Anexa nr. 1 la HCJ nr. 204/28.07.2026

ORGANIGRAMĂ
CONSILIUL JUDEȚEAN CONSTANȚA

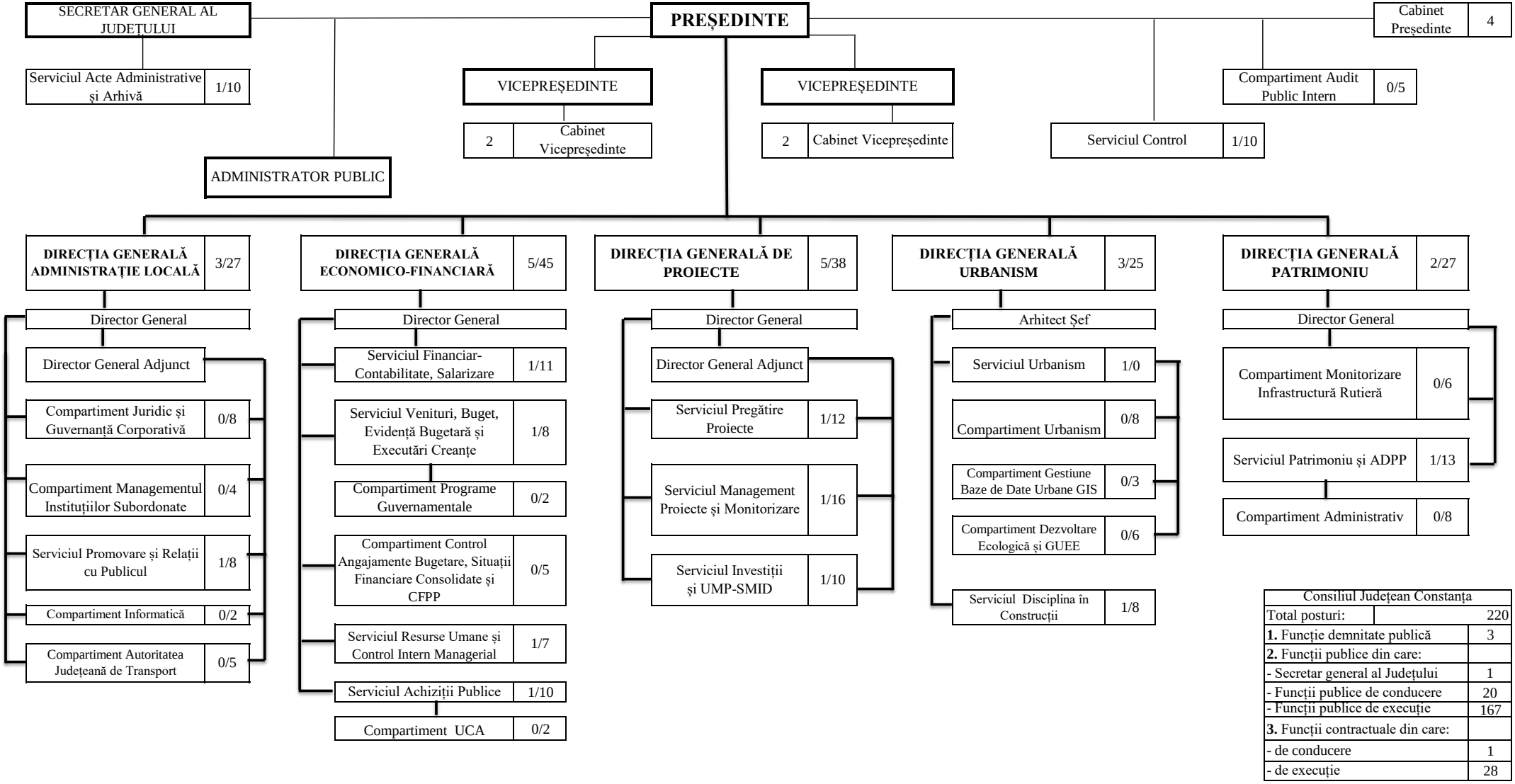

Consiliul Județean Constanța	
Total posturi:	220
1. Funcție demnitate publică	3
2. Funcții publice din care:	
- Secretar general al Județului	1
- Funcții publice de conducere	20
- Funcții publice de execuție	167
3. Funcții contractuale din care:	
- de conducere	1
- de execuție	28