

ROMÂNIA
JUDEȚUL CONSTANȚA
CONSILIUL JUDEȚEAN

PROIECT DE HOTĂRÂRE Nr. 86/14.03.2025
privind aprobarea Organigramei și Statului de funcții pentru
Spitalul Clinic Județean de Urgență „Sfântul Apostol Andrei” Constanța, pe anul 2025

Președintele Consiliului Județean Constanța, Florin Mitroi, în baza prerogativelor stabilite de lege și a inițiativei exprimate în referatul de aprobare nr. 10040/13.03.2025, în calitatea sa de inițiator:

- **luând act de** adresa Spitalului Clinic Județean de Urgență „Sfântul Apostol Andrei” Constanța nr. 15917/13.03.2025 înregistrată la Consiliul Județean Constanța cu nr. 10013/13.03.2025; Nota de fundamentare nr. 15912/13.03.2025; Hotărârea Consiliului de Administrație nr. 4/12.03.2025;
- Hotărârea Consiliului Județean Constanța nr. 266/19.12.2025;
- **văzând** Raportul de specialitate nr. 10041/13.03.2025 al Direcției de Dezvoltare Județeană și Coordonarea Instituțiilor de Sănătate, Sport și Învățământ;
- Raportul de specialitate nr.al Direcției Generale Economico-Financiare;
- **ținând cont de** prevederile art. 15 lit. a) și c) din Hotărârea de Guvern nr. 56/2009 pentru aprobarea Normelor metodologice de aplicare a prevederilor art. 18, alin. (1), lit. b) din Ordonanței de urgență a Guvernului nr. 162/2008 privind transferul ansamblului de atribuții și competențe exercitate de Ministerul Sănătății către autoritățile administrației publice locale;
- prevederile art. 5 alin. (1) și (2) din Anexa la HG nr. 831 din 27 iunie 2022 pentru aprobarea Normelor metodologice de aplicare a Legii nr. 52/2003 privind transparența decizională în administrația publică;
- prevederile art. 80 și art. 81 alin.(1) din Legea nr. 24/2000 (**republicată) privind normele de tehnică legislativă pentru elaborarea actelor normative, cu modificările și completările ulterioare;
- **în baza** prevederile art. 139 alin. (3) lit. i), art. 173 alin. (1) lit. a), alin. (2) lit. c) coroborate cu cele ale alin. (5) lit. c) din Ordonanța de Urgență a Guvernului nr. 57/2019 privind Codul administrativ, cu modificările și completările ulterioare;

În temeiul dispozițiilor art. 182, alin. (2) din Ordonanța de Urgență nr. 57/2019 privind Codul administrativ, cu modificările și completările ulterioare,

PROPUNE:

Art. 1 Aprobarea Organigramei și Statului de funcții pentru Spitalul Clinic Județean de Urgență „Sfântul Apostol Andrei” Constanța, pe anul 2025, conform Anexelor nr. 1 și nr. 2, care fac parte integrantă din prezentul act administrativ;

Art. 2 Prezentul proiect de hotărâre ce urmează a fi înscris pe ordinea de zi a ședinței din luna martie 2025, se transmite de Secretarul General al Județului Constanța, următoarelor comisii: Juridică,

Administrație și Ordine Publică și Sănătate și Protecție Socială, în vederea examinării, formulării de amendamente în scris, după caz, precum și întocmirii avizului cu privire la adoptarea sau, după caz, respingerea proiectului.

INIȚIATOR - PREȘEDINTELE CONSILIULUI JUDEȚEAN CONSTANȚA – FLORIN MITROI

**Avizează,
SECRETAR GENERAL AL JUDEȚULUI,
NESRIN GEAFAR**

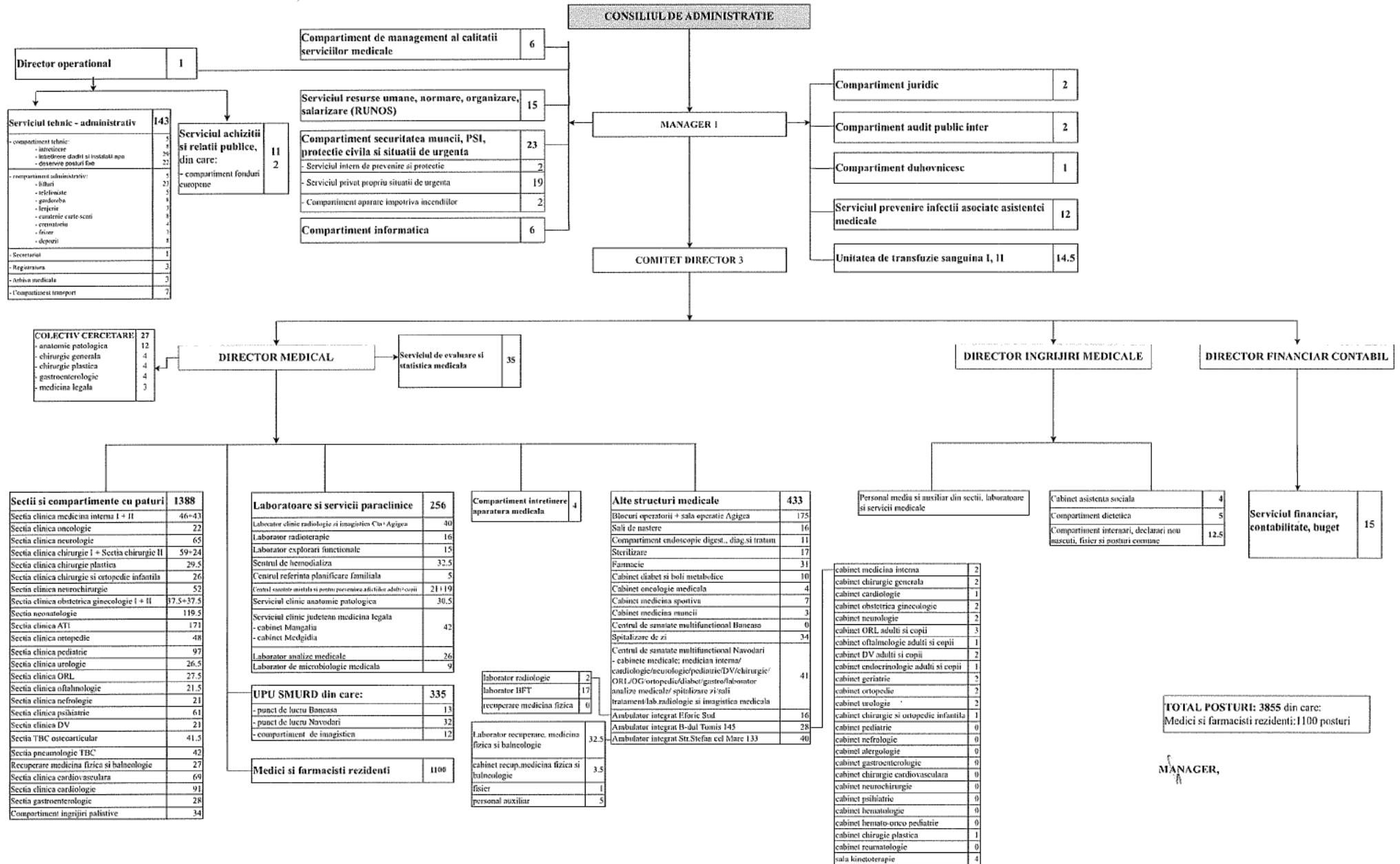

STAT DE FUNCTII

valabil pe anul ____

Anexa nr.1 la PROIECTUL CJC nr 86 / 14.03.2025

	Funcție (FuncțieConducere)	Specialitate	Studii	Quantum Post
Clasificare Bugetara: CASA DE ASIGURARI		Nr Posturi: 2299.0		
Centru Cost: (201) CONDUCERE		Nr Posturi: 4.0		
LocMunca: (20101) Conducere		Nr Posturi: 4.0		
1	MANAGER (MANAGER)	Jurist	S	1.0
2	DIRECTOR MEDICAL (DIRECTOR MEDICAL)	Medicina de urgenta	S	1.0
3	DIRECTOR FINANCIAR-CONTABIL (DIRECTOR FINANCIAR-CONTABIL)	Economist	S	1.0
4	Director de ingrijiri (DIRECTOR DE INGRIJIRI)	Asistent medical generalist	S	1.0
Centru Cost: (106) AMBULATOR INTEGRAT - MEDICI		Nr Posturi: 3.0		
LocMunca: (10602) Ambulator integrat - Interne		Nr Posturi: 1.0		
1	Medic primar	Medicina interna	S	1.0
LocMunca: (10612) Ambulator integrat - Neurologie		Nr Posturi: 1.0		
1	Medic primar	Neurologie	S	1.0
LocMunca: (10614) Ambulator integrat - Geriatrie		Nr Posturi: 1.0		
1	Medic primar	Geriatrie si gerontologie	S	1.0
Centru Cost: (107) AMBULATOR INTEGRAT		Nr Posturi: 21.0		
LocMunca: (10701) Ambulator integrat - Cardiologie		Nr Posturi: 1.0		
1	Asistent medical	Asistent medical generalist	PL	1.0
LocMunca: (10702) Ambulator integrat - Interne		Nr Posturi: 1.0		
1	Asistent medical principal	Asistent medical generalist	PL	1.0
LocMunca: (10703) Ambulator integrat - Endocrinologie		Nr Posturi: 1.0		
1	Asistent medical principal	Asistent medical generalist	PL	1.0
LocMunca: (10704) Ambulator integrat - Neurologie		Nr Posturi: 1.0		
1	Asistent medical principal	Asistent medical generalist	PL	1.0
LocMunca: (10705) Ambulator integrat - Chirurgie		Nr Posturi: 2.0		
1	Asistent medical principal	Asistent medical generalist	PL	1.0
2	Asistent medical principal	Asistent medical generalist	S	1.0
LocMunca: (10706) Ambulator integrat - Ortopedie		Nr Posturi: 2.0		
1	Asistent medical principal (ASISTENT MEDICAL COORDONATOR)	Asistent medical generalist	PL	1.0
2	Asistent medical	Asistent medical generalist	PL	1.0

STAT DE FUNCTII

	Funcție (FuncțieConducere)	Specialitate	Studii	Quantum Post
LocMunca: (10707) Ambulator integrat - Urologie		Nr Posturi: 2.0		
1	Asistent medical principal	Asistent medical generalist	SSD	1.0
2	Asistent medical principal	Asistent medical generalist	PL	1.0
LocMunca: (10708) Ambulator integrat - Obstetrica ginecologie		Nr Posturi: 2.0		
1	Asistent medical principal	Asistent medical generalist	PL	1.0
2	Asistent medical principal	Asistent medical generalist	PL	1.0
LocMunca: (10711) Ambulator integrat - Oftalmologie		Nr Posturi: 1.0		
1	Asistent medical principal	Asistent medical generalist	PL	1.0
LocMunca: (10714) Ambulator integrat - Geriatrie		Nr Posturi: 1.0		
1	Asistent medical principal	Asistent medical generalist	PL	0.5
2	Asistent medical principal	Asistent medical generalist	PL	0.5
LocMunca: (10721) Ambulator integrat - Chirurgie si ortopedie infantila		Nr Posturi: 1.0		
1	Asistent medical	Asistent medical generalist	PL	1.0
LocMunca: (10723) Ambulator integrat - O.R.L.		Nr Posturi: 2.0		
1	Asistent medical principal	Asistent medical de pediatrie	PL	1.0
2	Asistent medical principal	Asistent medical generalist	PL	1.0
LocMunca: (10725) Ambulator integrat - D.V		Nr Posturi: 2.0		
1	Asistent medical principal	Asistent medical generalist	PL	0.5
2	Asistent medical principal	Asistent medical generalist	PL	0.5
3	Asistent medical	Asistent medical generalist	PL	1.0
LocMunca: (10726) Ambulator integrat - Chirurgie plastica		Nr Posturi: 1.0		
1	Asistent medical principal	Asistent medical generalist	PL	1.0
LocMunca: (10729) Ambulator integrat - Neurochirurgie		Nr Posturi: 1.0		
1	Asistent medical	Asistent medical generalist	PL	1.0
Centru Cost: (108) AMBULATOR INTEGRAT Eforie Sud		Nr Posturi: 16.0		
LocMunca: (10801) Laborator recuperare, medicina fizica si balneologie Eforie Sud		Nr Posturi: 14.0		
1	Fiziokinetoterapeut specialist (COORDONATORI)	Fiziokinetoterapeut	S	1.0
2	Fiziokinetoterapeut	Fiziokinetoterapeut	S	1.0
3	Fiziokinetoterapeut	Fiziokinetoterapeut	S	1.0
4	Asistent medical principal	Asistent medical de balneofizioterapie	PL	1.0
5	Asistent medical principal	Asistent medical de balneofizioterapie	PL	1.0

STAT DE FUNCTII

	Funcție (FuncțieConducere)	Specialitate	Studii	Quantum Post
6	Asistent medical principal	Asistent medical de balneofizioterapie	SSD	1.0
7	Asistent medical principal	Asistent medical de balneofizioterapie	SSD	1.0
8	Asistent medical principal	Asistent medical de balneofizioterapie	PL	1.0
9	Asistent medical principal	Asistent medical de balneofizioterapie	PL	1.0
10	Asistent medical principal	Asistent medical de balneofizioterapie	PL	1.0
11	Asistent medical principal	Asistent medical de balneofizioterapie	PL	1.0
12	Asistent medical principal	Asistent medical de balneofizioterapie	PL	1.0
13	Asistent medical principal	Asistent medical de balneofizioterapie	PL	1.0
14	Baies	Personal auxiliar	M	1.0

LocMunca: (10802) Laborator radiologie si
imagistica medicala Eforie Sud

Nr Posturi: 2.0

1	Asistent medical principal	Asistent medical de radiologie	S	1.0
2	Asistent medical	Asistent medical de radiologie	PL	1.0

**Centru Cost: (109) AMBULATOR INTEGRAT - str.Stefan cel
Mare nr.133**

Nr Posturi: 44.0

LocMunca: (10901) Laborator de recuperare,
medicina fizica si balneologie - str.Stefan cel Mare
nr.133

Nr Posturi: 41.0

1	Medic sef laborator (MEDIC SEF LABORATOR)	Recuperare, medicina fizica si balneologie	S	1.0
2	Asistent medical principal (ASISTENT MEDICAL SEF)	Asistent medical de balneofizioterapie	PL	1.0
3	Medic primar	Recuperare, medicina fizica si balneologie	S	1.0
4	Medic primar	Recuperare, medicina fizica si balneologie	S	1.0
5	Medic specialist	Medicina fizica si de reabilitare	S	0.5
6	Medic specialist	Medicina fizica si de reabilitare	S	0.5
7	Fiziokinetoterapeut specialist	Fiziokinetoterapeut	S	1.0
8	Fiziokinetoterapeut specialist	Fiziokinetoterapeut	S	1.0
9	Fiziokinetoterapeut	Kinetoterapie si motricitate speciala	S	1.0
10	Asistent medical principal	Asistent medical de balneofizioterapie	SSD	1.0
11	Asistent medical principal	Asistent medical de balneofizioterapie	PL	1.0
12	Asistent medical principal	Asistent medical de balneofizioterapie	PL	1.0
13	Asistent medical principal	Asistent medical de balneofizioterapie	PL	1.0
14	Asistent medical principal	Asistent medical de balneofizioterapie	PL	1.0
15	Asistent medical principal	Asistent medical de balneofizioterapie	SSD	1.0
16	Asistent medical principal	Asistent medical de balneofizioterapie	PL	1.0
17	Asistent medical principal	Asistent medical de balneofizioterapie	PL	1.0
18	Asistent medical principal	Asistent medical de balneofizioterapie	PL	1.0
19	Asistent medical principal	Asistent medical de balneofizioterapie	PL	1.0
20	Asistent medical principal	Asistent medical de balneofizioterapie	PL	1.0
21	Asistent medical principal	Asistent medical de balneofizioterapie	PL	1.0
22	Asistent medical principal	Asistent medical de balneofizioterapie	PL	1.0
23	Asistent medical principal	Asistent medical de balneofizioterapie	PL	1.0

STAT DE FUNCTII

	Funcție (FuncțieConducere)	Specialitate	Studii	Quantum Post
24	Asistent medical principal	Asistent medical de balneofizioterapie	PL	1.0
25	Asistent medical principal	Asistent medical de balneofizioterapie	PL	1.0
26	Asistent medical principal	Asistent medical de balneofizioterapie	PL	1.0
27	Asistent medical principal	Asistent medical de balneofizioterapie	PL	1.0
28	Asistent medical principal	Asistent medical de balneofizioterapie	SSD	1.0
29	Asistent medical principal	Asistent medical de balneofizioterapie	PL	1.0
30	Asistent medical	Asistent medical de balneofizioterapie	S	1.0
31	Asistent medical	Asistent medical de balneofizioterapie	S	1.0
32	Asistent medical	Asistent medical de balneofizioterapie	PL	1.0
33	Asistent medical	Asistent medical de balneofizioterapie	PL	1.0
34	Asistent medical	Asistent medical de balneofizioterapie	PL	1.0
35	Registrator medical	Registrator medical	M	1.0
36	Registrator medical	Registrator medical	M	1.0
37	KINETOTERAPEUT PRINCIPAL	Kinetoterapie si motricitate speciala	S	1.0
38	KINETOTERAPEUT	Kinetoterapie si motricitate speciala	S	1.0
39	Kinetoterapeut debutant	Kinetoterapie si motricitate speciala	S	1.0
40	Baies	Personal auxiliar	G	1.0
41	Baies	Personal auxiliar	G	1.0
42	Baies	Personal auxiliar	G	1.0

LocMunca: (10905) Personal auxiliar - str.Stefan cel Mare nr.133

Nr Posturi: 3.0

1	Ingrijitoare	Personal auxiliar	G	1.0
2	Ingrijitoare	Personal auxiliar	G	1.0
3	Ingrijitoare	Personal auxiliar	G	1.0

Centru Cost: (130) COMPARTIMENT INTERNARI, DECLARARI NOU NASCUTI, FISIER SI POSTURI COMUNE

Nr Posturi: 12.5

LocMunca: (13001) Compartiment internari, declarari nou nascuti, fisier si posturi comune

Nr Posturi: 12.5

1	Registrator medical principal	Registrator medical	M	1.0
2	Registrator medical principal	Registrator medical	M	1.0
3	Registrator medical principal	Registrator medical	M	1.0
4	Registrator medical principal	Registrator medical	M	1.0
5	Registrator medical principal	Registrator medical	M	1.0
6	Registrator medical principal	Registrator medical	M	1.0
7	Registrator medical	Registrator medical	M	1.0
8	Registrator medical	Registrator medical	M	1.0
9	Registrator medical	Registrator medical	M	1.0
10	Registrator medical	Registrator medical	M	1.0
11	Brancardier	Personal auxiliar	G	0.5
12	Ingrijitoare	Personal auxiliar	G	1.0
13	Ingrijitoare	Personal auxiliar	G	1.0

STAT DE FUNCTII

	Funcție (FuncțieConducere)	Specialitate	Studii	Cuquantum Post
Centru Cost: (135) COMPARTIMENT DIETETICA		Nr Posturi: 5.0		
LocMunca: (13501) Compartiment dietetica		Nr Posturi: 5.0		
1	Asistent medical principal	Asistent medical de dietetica	PL	1.0
2	Asistent medical principal	Asistent medical de dietetica	PL	1.0
3	Asistent medical principal	Asistent medical de dietetica	PL	1.0
4	Asistent medical	Asistent medical de dietetica	PL	1.0
5	Asistent medical	Asistent medical de dietetica	PL	1.0
Centru Cost: (140) CABINET ASISTENTA SOCIALA		Nr Posturi: 4.0		
LocMunca: (14001) Cabinet asistenta sociala		Nr Posturi: 4.0		
1	Asistent social principal	Asistent social	S	1.0
2	Asistent social	Asistent social	S	1.0
3	Asistent social	Asistent social	S	1.0
4	Asistent social	Asistent social	S	1.0
Centru Cost: (202) SECTIA CLINICA A.T.I.		Nr Posturi: 171.0		
LocMunca: (20201) Sectia clinica A.T.I.		Nr Posturi: 120.0		
1	Medic sef sectie (MEDIC SEF SECTIE)	A.T.I.	S	1.0
2	Asistent medical principal (ASISTENT MEDICAL SEF)	Asistent medical generalist	PL	1.0
3	Medic primar	A.T.I.	S	0.5
4	Medic primar	A.T.I.	S	1.0
5	Medic primar	A.T.I.	S	1.0
6	Medic primar	A.T.I.	S	1.0
7	Medic primar	A.T.I.	S	1.0
8	Medic primar	A.T.I.	S	1.0
9	Medic primar	A.T.I.	S	1.0
10	Medic primar	A.T.I.	S	1.0
11	Medic primar	A.T.I.	S	1.0
12	Medic primar	A.T.I.	S	1.0
13	Medic primar	A.T.I.	S	1.0
14	Medic primar	A.T.I.	S	0.5
15	Medic primar	A.T.I.	S	1.0
16	Medic primar	A.T.I.	S	1.0
17	Medic primar	A.T.I.	S	1.0
18	Medic primar	A.T.I.	S	1.0
19	Medic primar	A.T.I.	S	1.0
20	Medic primar	A.T.I.	S	1.0
21	Medic primar	A.T.I.	S	1.0
22	Medic primar	A.T.I.	S	1.0
23	Medic primar	A.T.I.	S	1.0
24	Medic primar	A.T.I.	S	1.0
25	Medic specialist	A.T.I.	S	1.0

STAT DE FUNCTII

	Funcție (FuncțieConducere)	Specialitate	Studii	Cuatum Post
26	Medic specialist	A.T.I.	S	1.0
27	Medic specialist	A.T.I.	S	1.0
28	Medic rezident anul IV-V	A.T.I.	S	1.0
29	Medic rezident anul IV-V	A.T.I.	S	1.0
30	Bioinginer medical	Bioinginer medical	S	1.0
31	Bioinginer medical debutant	Bioinginer medical	S	1.0
32	Asistent medical principal	Asistent medical generalist	S	1.0
33	Asistent medical principal	Asistent medical generalist	PL	1.0
34	Asistent medical principal	Asistent medical generalist	S	1.0
35	Asistent medical principal	Asistent medical generalist	SSD	1.0
36	Asistent medical principal	Asistent medical generalist	PL	1.0
37	Asistent medical principal	Asistent medical generalist	SSD	1.0
38	Asistent medical principal	Asistent medical generalist	PL	1.0
39	Asistent medical principal	Asistent medical generalist	PL	1.0
40	Asistent medical principal	Asistent medical generalist	PL	1.0
41	Asistent medical principal	Asistent medical generalist	SSD	1.0
42	Asistent medical principal	Asistent medical de pediatrie	PL	1.0
43	Asistent medical principal	Asistent medical generalist	PL	1.0
44	Asistent medical principal	Asistent medical generalist	PL	1.0
45	Asistent medical principal	Asistent medical generalist	PL	1.0
46	Asistent medical principal	Asistent medical generalist	PL	1.0
47	Asistent medical principal	Asistent medical generalist	SSD	1.0
48	Asistent medical principal	Asistent medical generalist	PL	1.0
49	Asistent medical principal	Asistent medical generalist	SSD	1.0
50	Asistent medical principal	Asistent medical generalist	S	1.0
51	Asistent medical principal	Asistent medical generalist	SSD	1.0
52	Asistent medical principal	Asistent medical generalist	PL	1.0
53	Asistent medical principal	Asistent medical generalist	PL	1.0
54	Asistent medical principal	Asistent medical generalist	PL	1.0
55	Asistent medical principal	Asistent medical generalist	PL	1.0
56	Asistent medical principal	Asistent medical generalist	S	1.0
57	Asistent medical principal	Asistent medical generalist	PL	1.0
58	Asistent medical principal	Asistent medical generalist	SSD	1.0
59	Asistent medical principal	Asistent medical generalist	PL	1.0
60	Asistent medical principal	Asistent medical generalist	S	1.0
61	Asistent medical principal	Asistent medical generalist	S	1.0
62	Asistent medical principal	Asistent medical generalist	PL	1.0
63	Asistent medical principal	Asistent medical generalist	SSD	1.0
64	Asistent medical principal	Asistent medical generalist	PL	1.0
65	Asistent medical principal	Asistent medical generalist	PL	1.0
66	Asistent medical principal	Asistent medical generalist	PL	1.0
67	Asistent medical principal	Asistent medical de pediatrie	PL	1.0
68	Asistent medical principal	Asistent medical generalist	PL	1.0
69	Asistent medical	Asistent medical generalist	PL	1.0
70	Asistent medical	Asistent medical generalist	PL	1.0

STAT DE FUNCTII

	Funcție (FuncțieConducere)	Specialitate	Studii	Quantum Post
71	Asistent medical	Asistent medical generalist	PL	1.0
72	Asistent medical	Asistent medical generalist	PL	1.0
73	Asistent medical	Asistent medical generalist	PL	1.0
74	Asistent medical	Asistent medical generalist	PL	1.0
75	Asistent medical	Asistent medical generalist	PL	1.0
76	Asistent medical	Asistent medical generalist	PL	1.0
77	Asistent medical	Asistent medical generalist	PL	1.0
78	Asistent medical	Asistent medical generalist	PL	1.0
79	Asistent medical	Asistent medical generalist	PL	1.0
80	Asistent medical	Asistent medical generalist	PL	1.0
81	Asistent medical	Asistent medical generalist	S	1.0
82	Registrator medical principal	Registrator medical	M	1.0
83	Registrator medical	Registrator medical	M	1.0
84	Registrator medical	Registrator medical	M	1.0
85	Registrator medical	Registrator medical	M	1.0
86	Psiholog principal	Psihologie	S	1.0
87	Infirmiera	Personal auxiliar	G	1.0
88	Infirmiera	Personal auxiliar	G	1.0
89	Infirmiera	Personal auxiliar	G	1.0
90	Infirmiera	Personal auxiliar	G	1.0
91	Infirmiera	Personal auxiliar	G	1.0
92	Infirmiera	Personal auxiliar	G	1.0
93	Infirmiera	Personal auxiliar	G	1.0
94	Infirmiera	Personal auxiliar	G	1.0
95	Infirmiera	Personal auxiliar	G	1.0
96	Infirmiera	Personal auxiliar	G	1.0
97	Infirmiera	Personal auxiliar	G	1.0
98	Infirmiera	Personal auxiliar	G	1.0
99	Infirmiera	Personal auxiliar	G	1.0
100	Infirmiera	Personal auxiliar	G	1.0
101	Infirmiera	Personal auxiliar	G	1.0
102	Infirmiera	Personal auxiliar	G	1.0
103	Infirmiera	Personal auxiliar	G	1.0
104	Infirmiera	Personal auxiliar	G	1.0
105	Infirmiera	Personal auxiliar	G	1.0
106	Infirmiera	Personal auxiliar	G	1.0
107	Infirmiera	Personal auxiliar	G	1.0
108	Infirmiera	Personal auxiliar	G	1.0
109	Infirmiera	Personal auxiliar	G	1.0
110	Infirmiera	Personal auxiliar	G	1.0
111	Infirmiera	Personal auxiliar	G	1.0
112	Infirmiera	Personal auxiliar	G	1.0
113	Infirmiera	Personal auxiliar	G	1.0
114	Infirmiera	Personal auxiliar	G	1.0
115	Infirmiera	Personal auxiliar	G	1.0

STAT DE FUNCTII

	Funcție (FuncțieConducere)	Specialitate	Studii	Quantum Post
116	Brancardier	Personal auxiliar	G	1.0
117	Brancardier	Personal auxiliar	G	1.0
118	Brancardier	Personal auxiliar	G	1.0
119	Brancardier	Personal auxiliar	G	1.0
120	Brancardier	Personal auxiliar	G	1.0
121	Inginer gradul I	Inginer	S	1.0

LocMunca: (20202) Compartiment ATI copii

Nr Posturi: 12.0

1	Asistent medical principal (ASISTENT MEDICAL COORDONATOR)	Asistent medical generalist	PL	1.0
2	Medic primar	A.T.I.	S	1.0
3	Asistent medical principal	Asistent medical generalist	S	1.0
4	Asistent medical principal	Asistent medical generalist	PL	1.0
5	Asistent medical principal	Asistent medical generalist	PL	1.0
6	Asistent medical principal	Asistent medical generalist	PL	1.0
7	Asistent medical principal	Asistent medical generalist	PL	1.0
8	Asistent medical principal	Asistent medical generalist	PL	1.0
9	Asistent medical principal	Asistent medical generalist	S	1.0
10	Infirmiera	Personal auxiliar	G	1.0
11	Infirmiera	Personal auxiliar	G	1.0
12	Infirmiera	Personal auxiliar	G	1.0

LocMunca: (20203) Anestezie

Nr Posturi: 39.0

1	Asistent medical principal	Asistent medical generalist	PL	1.0
2	Asistent medical principal	Asistent medical generalist	PL	1.0
3	Asistent medical principal	Asistent medical generalist	S	1.0
4	Asistent medical principal	Asistent medical generalist	PL	1.0
5	Asistent medical principal	Asistent medical generalist	PL	1.0
6	Asistent medical principal	Asistent medical generalist	PL	1.0
7	Asistent medical principal	Asistent medical generalist	PL	1.0
8	Asistent medical principal	Asistent medical generalist	S	1.0
9	Asistent medical principal	Asistent medical generalist	PL	1.0
10	Asistent medical principal	Asistent medical generalist	S	1.0
11	Asistent medical principal	Asistent medical generalist	PL	1.0
12	Asistent medical principal	Asistent medical generalist	PL	1.0
13	Asistent medical principal	Asistent medical generalist	PL	1.0
14	Asistent medical principal	Asistent medical generalist	PL	1.0
15	Asistent medical principal	Asistent medical generalist	PL	1.0
16	Asistent medical principal	Asistent medical generalist	S	1.0
17	Asistent medical principal	Asistent medical generalist	PL	1.0
18	Asistent medical principal	Asistent medical generalist	PL	1.0
19	Asistent medical principal	Asistent medical generalist	PL	1.0
20	Asistent medical principal	Asistent medical generalist	PL	1.0
21	Asistent medical principal	Asistent medical generalist	PL	1.0
22	Asistent medical principal	Asistent medical generalist	S	1.0

STAT DE FUNCTII

	Funcție (FuncțieConducere)	Specialitate	Studii	Quantum Post
23	Asistent medical principal	Asistent medical generalist	PL	1.0
24	Asistent medical principal	Asistent medical generalist	PL	1.0
25	Asistent medical principal	Asistent medical generalist	PL	1.0
26	Asistent medical principal	Asistent medical generalist	PL	1.0
27	Asistent medical principal	Asistent medical generalist	S	1.0
28	Asistent medical principal	Asistent medical generalist	S	1.0
29	Asistent medical principal	Asistent medical generalist	S	1.0
30	Asistent medical principal	Asistent medical generalist	PL	1.0
31	Asistent medical principal	Asistent medical generalist	PL	1.0
32	Asistent medical principal	Asistent medical generalist	PL	1.0
33	Asistent medical principal	Asistent medical generalist	S	1.0
34	Asistent medical principal	Asistent medical generalist	PL	1.0
35	Asistent medical principal	Asistent medical generalist	S	1.0
36	Asistent medical principal	Asistent medical generalist	PL	1.0
37	Asistent medical principal	Asistent medical generalist	PL	1.0
38	Asistent medical	Asistent medical generalist	SSD	1.0
39	Asistent medical	Asistent medical generalist	PL	1.0

Centru Cost: (204) SECTIA CLINICA CARDIOLOGIE

Nr Posturi: 91.0

	LocMunca: (20401) Sectia clinica cardiologie		Nr Posturi: 54.0	
1	Medic sef sectie (MEDIC SEF SECTIE)	Cardiologie	S	1.0
2	Asistent medical principal (ASISTENT MEDICAL SEF)	Asistent medical generalist	PL	1.0
3	Medic primar	Cardiologie	S	1.0
4	Medic primar	Cardiologie	S	0.5
5	Medic primar	Cardiologie	S	1.0
6	Medic primar	Cardiologie	S	1.0
7	Medic primar	Cardiologie	S	0.5
8	Medic primar	Cardiologie	S	1.0
9	Medic primar	Cardiologie	S	1.0
10	Medic primar	Cardiologie/Medicina interna	S	0.5
11	Medic primar	Cardiologie	S	0.5
12	Medic primar	Cardiologie	S	1.0
13	Medic primar	Cardiologie	S	1.0
14	Medic specialist	Cardiologie	S	0.5
15	Medic specialist	Cardiologie	S	0.5
16	Medic specialist	Cardiologie	S	0.5
17	Medic specialist	Cardiologie	S	0.5
18	Asistent medical principal	Asistent medical generalist	PL	1.0
19	Asistent medical principal	Asistent medical generalist	S	1.0
20	Asistent medical principal	Asistent medical generalist	SSD	1.0
21	Asistent medical principal	Asistent medical generalist	PL	1.0
22	Asistent medical principal	Asistent medical generalist	PL	1.0
23	Asistent medical principal	Asistent medical generalist	PL	1.0
24	Asistent medical principal	Asistent medical generalist	PL	1.0

STAT DE FUNCTII

	Funcție (FuncțieConducere)	Specialitate	Studii	Cuatum Post
25	Asistent medical principal	Asistent medical generalist	PL	1.0
26	Asistent medical principal	Asistent medical generalist	S	1.0
27	Asistent medical principal	Asistent medical generalist	PL	1.0
28	Asistent medical principal	Asistent medical generalist	PL	1.0
29	Asistent medical principal	Asistent medical generalist	PL	1.0
30	Asistent medical principal	Asistent medical generalist	PL	1.0
31	Asistent medical principal	Asistent medical generalist	PL	1.0
32	Asistent medical principal	Asistent medical generalist	PL	1.0
33	Asistent medical principal	Asistent medical generalist	PL	1.0
34	Asistent medical principal	Asistent medical generalist	PL	1.0
35	Asistent medical	Asistent medical generalist	PL	1.0
36	Asistent medical	Asistent medical generalist	PL	1.0
37	Asistent medical	Asistent medical generalist	S	1.0
38	Asistent medical	Asistent medical generalist	PL	1.0
39	Asistent medical	Asistent medical generalist	PL	1.0
40	Asistent medical	Asistent medical generalist	PL	1.0
41	Asistent medical	Asistent medical generalist	PL	1.0
42	Asistent medical	Asistent medical generalist	PL	1.0
43	Infirmiera	Personal auxiliar	G	1.0
44	Infirmiera	Personal auxiliar	G	1.0
45	Infirmiera	Personal auxiliar	G	1.0
46	Infirmiera	Personal auxiliar	G	1.0
47	Infirmiera	Personal auxiliar	G	1.0
48	Infirmiera	Personal auxiliar	G	1.0
49	Infirmiera	Personal auxiliar	G	1.0
50	Infirmiera	Personal auxiliar	G	1.0
51	Infirmiera	Personal auxiliar	G	1.0
52	Infirmiera	Personal auxiliar	G	1.0
53	Infirmiera debutant	Personal auxiliar	G	1.0
54	Brancardier	Personal auxiliar	G	1.0
55	Brancardier	Personal auxiliar	G	1.0
56	Brancardier	Personal auxiliar	G	1.0
57	Brancardier	Personal auxiliar	G	1.0
58	Brancardier	Personal auxiliar	G	1.0

LocMunca: (20402) Compartiment USTACC

Nr Posturi: 37.0

1	Medic primar (MEDIC COORDONATOR)	Cardiologie	S	1.0
2	Asistent medical principal (ASISTENT MEDICAL COORDONATOR)	Asistent medical generalist	S	1.0
3	Medic primar	Cardiologie	S	0.5
4	Medic primar	Cardiologie	S	1.0
5	Medic primar	Cardiologie	S	1.0
6	Medic specialist	Cardiologie	S	0.5
7	Asistent medical principal	Asistent medical generalist	PL	1.0
8	Asistent medical principal	Asistent medical generalist	PL	1.0

STAT DE FUNCTII

	Funcție (FuncțieConducere)	Specialitate	Studii	Quantum Post
9	Asistent medical principal	Asistent medical generalist	S	1.0
10	Asistent medical principal	Asistent medical generalist	PL	1.0
11	Asistent medical principal	Asistent medical generalist	PL	1.0
12	Asistent medical principal	Asistent medical generalist	PL	1.0
13	Asistent medical principal	Asistent medical generalist	PL	1.0
14	Asistent medical principal	Asistent medical generalist	PL	1.0
15	Asistent medical principal	Asistent medical generalist	PL	1.0
16	Asistent medical principal	Asistent medical generalist	PL	1.0
17	Asistent medical principal	Asistent medical generalist	PL	1.0
18	Asistent medical principal	Asistent medical generalist	S	1.0
19	Asistent medical principal	Asistent medical generalist	PL	1.0
20	Asistent medical principal	Asistent medical generalist	PL	1.0
21	Asistent medical principal	Asistent medical generalist	PL	1.0
22	Asistent medical principal	Asistent medical generalist	PL	1.0
23	Asistent medical principal	Asistent medical generalist	PL	1.0
24	Asistent medical principal	Asistent medical generalist	PL	1.0
25	Infirmiera	Personal auxiliar	G	1.0
26	Infirmiera	Personal auxiliar	G	1.0
27	Infirmiera	Personal auxiliar	G	1.0
28	Infirmiera	Personal auxiliar	G	1.0
29	Infirmiera	Personal auxiliar	G	1.0
30	Infirmiera	Personal auxiliar	G	1.0
31	Infirmiera	Personal auxiliar	G	1.0
32	Infirmiera	Personal auxiliar	G	1.0
33	Infirmiera	Personal auxiliar	G	1.0
34	Infirmiera	Personal auxiliar	G	1.0
35	Infirmiera	Personal auxiliar	G	1.0
36	Infirmiera	Personal auxiliar	G	1.0
37	Brancardier	Personal auxiliar	G	1.0
38	Brancardier	Personal auxiliar	G	1.0

Centru Cost: (206) SECTIA CLINICA CHIRURGIE GENERALA

Nr Posturi: 59.0

I

LocMunca: (20601) Sectia clinica chirurgie generala I

Nr Posturi: 59.0

1	Medic sef sectie (MEDIC SEF SECTIE)	Chirurgie generala	S	1.0
2	Asistent medical principal (ASISTENT MEDICAL SEF)	Asistent medical generalist	PL	1.0
3	Medic primar (MEDIC COORDONATOR)	Chirurgie generala	S	0.5
4	Medic primar (MEDIC COORDONATOR)	Chirurgie generala	S	0.5
5	Medic primar	Chirurgie generala	S	0.5
6	Medic primar	Chirurgie generala	S	1.0
7	Medic primar	Chirurgie generala	S	1.0
8	Medic primar	Chirurgie generala	S	1.0
9	Medic primar	Chirurgie generala	S	0.5
10	Medic primar	Chirurgie generala	S	1.0

STAT DE FUNCTII

	Funcție (FuncțieConducere)	Specialitate	Studii	Cuantum Post
11	Medic primar	Chirurgie generala	S	0.5
12	Medic primar	Chirurgie generala	S	0.5
13	Medic primar	Chirurgie toracica	S	1.0
14	Medic primar	Chirurgie generala	S	1.0
15	Medic primar	Chirurgie generala	S	1.0
16	Medic primar	Chirurgie generala	S	1.0
17	Medic specialist	Chirurgie generala	S	0.5
18	Medic specialist	Chirurgie generala	S	1.0
19	Medic specialist	Chirurgie generala	S	0.5
20	Medic specialist	Chirurgie generala	S	1.0
21	Medic rezident anul VI-VII	Chirurgie toracica	S	1.0
22	Asistent medical principal	Asistent medical generalist	PL	1.0
23	Asistent medical principal	Asistent medical generalist	S	1.0
24	Asistent medical principal	Asistent medical generalist	PL	1.0
25	Asistent medical principal	Asistent medical generalist	S	1.0
26	Asistent medical principal	Asistent medical generalist	PL	1.0
27	Asistent medical principal	Asistent medical generalist	PL	1.0
28	Asistent medical principal	Asistent medical generalist	PL	1.0
29	Asistent medical principal	Asistent medical generalist	PL	1.0
30	Asistent medical principal	Asistent medical generalist	PL	1.0
31	Asistent medical principal	Asistent medical generalist	PL	1.0
32	Asistent medical principal	Asistent medical generalist	PL	1.0
33	Asistent medical principal	Asistent medical generalist	PL	1.0
34	Asistent medical principal	Asistent medical generalist	PL	1.0
35	Asistent medical principal	Asistent medical generalist	PL	1.0
36	Asistent medical principal	Asistent medical generalist	SSD	1.0
37	Asistent medical principal	Asistent medical generalist	PL	1.0
38	Asistent medical principal	Asistent medical generalist	PL	1.0
39	Asistent medical principal	Asistent medical generalist	PL	1.0
40	Asistent medical principal	Asistent medical generalist	PL	1.0
41	Asistent medical principal	Asistent medical generalist	PL	1.0
42	Asistent medical	Asistent medical generalist	PL	1.0
43	Asistent medical	Asistent medical generalist	PL	1.0
44	Asistent medical	Asistent medical generalist	PL	1.0
45	Asistent medical	Asistent medical generalist	S	1.0
46	Asistent medical	Asistent medical generalist	S	1.0
47	Asistent medical	Asistent medical generalist	PL	1.0
48	Asistent medical	Asistent medical generalist	PL	1.0
49	Infirmiera	Personal auxiliar	G	1.0
50	Infirmiera	Personal auxiliar	G	1.0
51	Infirmiera	Personal auxiliar	G	1.0
52	Infirmiera	Personal auxiliar	G	1.0
53	Infirmiera	Personal auxiliar	G	1.0
54	Infirmiera	Personal auxiliar	G	1.0
55	Infirmiera	Personal auxiliar	G	1.0

STAT DE FUNCTII

	Funcție (FuncțieConducere)	Specialitate	Studii	Cuatum Post
56	Infirmiera	Personal auxiliar	G	1.0
57	Infirmiera	Personal auxiliar	G	1.0
58	Brancardier	Personal auxiliar	G	1.0
59	Brancardier	Personal auxiliar	G	1.0
60	Brancardier	Personal auxiliar	G	1.0
61	Brancardier	Personal auxiliar	G	1.0
62	Brancardier	Personal auxiliar	G	1.0
63	Brancardier	Personal auxiliar	G	1.0

Centru Cost: (207) SECTIA CHIRURGIE GENERALA II**Nr Posturi: 24.0**

LocMunca: (20701) Sectia chirurgie generala II

Nr Posturi: 24.0

1	Medic sef sectie (MEDIC SEF SECTIE)	Chirurgie generala	S	1.0
2	Asistent medical principal (ASISTENT MEDICAL SEF)	Asistent medical generalist	PL	1.0
3	Medic primar	Chirurgie generala	S	1.0
4	Medic primar	Chirurgie generala	S	1.0
5	Medic primar	Chirurgie generala	S	1.0
6	Medic primar	Chirurgie generala	S	1.0
7	Asistent medical principal	Asistent medical generalist	PL	1.0
8	Asistent medical principal	Asistent medical generalist	SSD	1.0
9	Asistent medical principal	Asistent medical generalist	S	1.0
10	Asistent medical principal	Asistent medical generalist	PL	1.0
11	Asistent medical principal	Asistent medical generalist	SSD	1.0
12	Asistent medical principal	Asistent medical generalist	S	1.0
13	Asistent medical principal	Asistent medical generalist	PL	1.0
14	Asistent medical principal	Asistent medical generalist	PL	1.0
15	Asistent medical	Asistent medical generalist	PL	1.0
16	Asistent medical	Asistent medical generalist	PL	1.0
17	Asistent medical debutant	Asistent medical generalist	PL	1.0
18	Infirmiera	Personal auxiliar	G	1.0
19	Infirmiera	Personal auxiliar	G	1.0
20	Infirmiera	Personal auxiliar	G	1.0
21	Infirmiera	Personal auxiliar	G	1.0
22	Infirmiera	Personal auxiliar	G	1.0
23	Brancardier	Personal auxiliar	G	1.0
24	Brancardier	Personal auxiliar	G	1.0

Centru Cost: (209) SECTIA CLINICA CHIRURGIE SI ORTOPEDIE INFANTILA**Nr Posturi: 26.0**

LocMunca: (20901) Sectia clinica chirurgie si ortopedie infantila

Nr Posturi: 26.0

1	Medic sef sectie (MEDIC SEF SECTIE)	Chirurgie pediatria	S	1.0
2	Asistent medical principal (ASISTENT MEDICAL SEF)	Asistent medical de pediatrie	S	1.0
3	Medic primar (MEDIC COORDONATOR)	Chirurgie pediatria	S	1.0

STAT DE FUNCTII

	Funcție (FuncțieConducere)	Specialitate	Studii	Cuatum Post
4	Medic primar	Chirurgie pediatria	S	0.5
5	Medic primar	Chirurgie si ortopedie pediatria	S	1.0
6	Medic primar	Chirurgie pediatria	S	0.5
7	Medic primar	Ortopedie pediatria	S	1.0
8	Medic specialist	Chirurgie pediatria	S	0.5
9	Medic specialist	Ortopedie pediatria	S	0.5
10	Medic specialist	Chirurgie pediatria	S	1.0
11	Asistent medical principal	Asistent medical generalist	PL	1.0
12	Asistent medical principal	Asistent medical generalist	PL	1.0
13	Asistent medical principal	Asistent medical generalist	PL	1.0
14	Asistent medical principal	Asistent medical generalist	PL	1.0
15	Asistent medical	Asistent medical generalist	PL	1.0
16	Asistent medical	Asistent medical generalist	S	1.0
17	Asistent medical	Asistent medical generalist	PL	1.0
18	Asistent medical	Asistent medical generalist	S	1.0
19	Asistent medical	Asistent medical generalist	PL	1.0
20	Asistent medical	Asistent medical generalist	PL	1.0
21	Asistent medical	Asistent medical generalist	PL	1.0
22	Infirmiera	Personal auxiliar	G	1.0
23	Infirmiera	Personal auxiliar	G	1.0
24	Infirmiera	Personal auxiliar	G	1.0
25	Infirmiera	Personal auxiliar	G	1.0
26	Infirmiera	Personal auxiliar	G	1.0
27	Brancardier	Personal auxiliar	G	1.0
28	Brancardier	Personal auxiliar	G	1.0

Centru Cost: (210) SECTIA CLINICA CHIRURGIE PLASTICA, MICROCHIRURGIE RECONSTRUCTIVA**Nr Posturi: 29.5**

LocMunca: (21001) Sectia clinica chirurgie plastica, microchirurgie reconstructiva

Nr Posturi: 29.5

1	Medic sef sectie (MEDIC SEF SECTIE)	Chirurgie plastica - microchirurgie reconstructiva	S	1.0
2	Asistent medical principal (ASISTENT MEDICAL SEF)	Asistent medical generalist	PL	1.0
3	Medic primar	Chirurgie plastica - microchirurgie reconstructiva	S	0.5
4	Medic primar	Chirurgie plastica - microchirurgie reconstructiva	S	0.5
5	Medic primar	Chirurgie plastica - microchirurgie reconstructiva	S	1.0
6	Medic primar	Chirurgie plastica - microchirurgie reconstructiva	S	1.0
7	Medic primar	Chirurgie plastica - microchirurgie reconstructiva	S	0.5
8	Medic primar	Chirurgie plastica - microchirurgie reconstructiva	S	1.0
9	Medic primar	Chirurgie plastica - microchirurgie reconstructiva	S	1.0

STAT DE FUNCTII

	Funcție (FuncțieConducere)	Specialitate	Studii	Quantum Post
10	Medic specialist	Chirurgie plastica si reparatorie	S	1.0
11	Asistent medical principal	Asistent medical generalist	PL	1.0
12	Asistent medical principal	Asistent medical generalist	S	1.0
13	Asistent medical principal	Asistent medical generalist	PL	1.0
14	Asistent medical principal	Asistent medical generalist	PL	1.0
15	Asistent medical principal	Asistent medical generalist	S	1.0
16	Asistent medical principal	Asistent medical generalist	PL	1.0
17	Asistent medical principal	Asistent medical generalist	PL	1.0
18	Asistent medical principal	Asistent medical generalist	S	1.0
19	Asistent medical	Asistent medical generalist	PL	1.0
20	Asistent medical	Asistent medical generalist	PL	1.0
21	Asistent medical	Asistent medical generalist	PL	1.0
22	Asistent medical	Asistent medical generalist	PL	1.0
23	Infirmiera	Personal auxiliar	G	1.0
24	Infirmiera	Personal auxiliar	M	1.0
25	Infirmiera	Personal auxiliar	G	1.0
26	Infirmiera	Personal auxiliar	G	1.0
27	Infirmiera	Personal auxiliar	G	1.0
28	Infirmiera	Personal auxiliar	G	1.0
29	Infirmiera	Personal auxiliar	G	1.0
30	Brancardier	Personal auxiliar	G	1.0
31	Brancardier	Personal auxiliar	G	1.0

Centru Cost: (212) SECTIA CLINICA DERMATOVENEROLOGIE

Nr Posturi: 21.0

LocMunca: (21201) Sectia clinica dermatovenerologie

Nr Posturi: 21.0

1	Medic sef sectie (MEDIC SEF SECTIE)	Dermatovenerologie	S	1.0
2	Asistent medical principal (ASISTENT MEDICAL SEF)	Asistent medical generalist	PL	1.0
3	Medic primar	Dermatovenerologie	S	0.5
4	Medic primar	Dermatovenerologie	S	0.5
5	Medic primar	Dermatovenerologie	S	0.5
6	Medic primar	Dermatovenerologie	S	1.0
7	Medic primar	Dermatovenerologie	S	0.5
8	Medic primar	Dermatovenerologie	S	1.0
9	Medic specialist	Dermatovenerologie	S	1.0
10	Medic specialist	Dermatovenerologie	S	1.0
11	Asistent medical principal	Asistent medical generalist	PL	1.0
12	Asistent medical principal	Asistent medical generalist	PL	1.0
13	Asistent medical principal	Asistent medical generalist	PL	1.0
14	Asistent medical principal	Asistent medical generalist	PL	1.0
15	Asistent medical principal	Asistent medical generalist	PL	1.0
16	Asistent medical principal	Asistent medical generalist	PL	1.0
17	Asistent medical principal	Asistent medical generalist	PL	1.0
18	Asistent medical	Asistent medical generalist	PL	1.0
19	Infirmiera	Personal auxiliar	G	1.0

STAT DE FUNCTII

	Funcție (FuncțieConducere)	Specialitate	Studii	Quantum Post
20	Infirmiera	Personal auxiliar	G	1.0
21	Infirmiera	Personal auxiliar	G	1.0
22	Infirmiera	Personal auxiliar	G	1.0
23	Infirmiera	Personal auxiliar	G	1.0

Centru Cost: (214) SECTIA CLINICA NEFROLOGIE**Nr Posturi: 21.0**

	LocMunca: (21401) Sectia clinica nefrologie	Nr Posturi: 21.0		
1	Medic sef sectie (MEDIC SEF SECTIE)	Nefrologie/Medicina interna	S	1.0
2	Asistent medical principal (ASISTENT MEDICAL SEF)	Asistent medical generalist	S	1.0
3	Medic primar	Nefrologie	S	0.5
4	Medic primar	Nefrologie	S	0.5
5	Medic primar	Nefrologie	S	0.5
6	Medic specialist	Nefrologie	S	0.5
7	Medic specialist	Nefrologie	S	0.5
8	Medic specialist	Nefrologie	S	0.5
9	Asistent medical principal	Asistent medical generalist	PL	1.0
10	Asistent medical principal	Asistent medical generalist	PL	1.0
11	Asistent medical principal	Asistent medical generalist	PL	1.0
12	Asistent medical principal	Asistent medical generalist	PL	1.0
13	Asistent medical	Asistent medical generalist	SSD	1.0
14	Asistent medical	Asistent medical generalist	PL	1.0
15	Asistent medical	Asistent medical generalist	PL	1.0
16	Asistent medical	Asistent medical generalist	PL	1.0
17	Asistent medical	Asistent medical generalist	PL	1.0
18	Infirmiera	Personal auxiliar	G	1.0
19	Infirmiera	Personal auxiliar	G	1.0
20	Infirmiera	Personal auxiliar	G	1.0
21	Infirmiera	Personal auxiliar	G	1.0
22	Infirmiera	Personal auxiliar	G	1.0
23	Brancardier	Personal auxiliar	G	1.0
24	Brancardier	Personal auxiliar	G	1.0

Centru Cost: (218) SECTIA CLINICA MEDICINA INTERNA I**Nr Posturi: 46.0**

	LocMunca: (21801) Sectia clinica medicina interna I	Nr Posturi: 43.5		
1	Medic sef sectie (MEDIC SEF SECTIE)	Medicina interna/Pneumologie	S	1.0
2	Asistent medical principal (ASISTENT MEDICAL SEF)	Asistent medical generalist	S	1.0
3	Medic primar	Medicina interna/Hematologie	S	0.5
4	Medic primar	Diabet zaharat, nutritie si boli metabolice	S	0.5
5	Medic primar	Medicina interna	S	0.5
6	Medic primar	Medicina interna	S	1.0
7	Medic specialist	Medicina interna	S	0.5
8	Medic specialist	Medicina interna	S	0.5

STAT DE FUNCTII

	Funcție (FuncțieConducere)	Specialitate	Studii	Cuatum Post
9	Medic specialist	Medicina interna	S	1.0
10	Medic specialist	Medicina interna	S	1.0
11	Asistent medical principal	Asistent medical generalist	PL	1.0
12	Asistent medical principal	Asistent medical generalist	S	1.0
13	Asistent medical principal	Asistent medical generalist	PL	1.0
14	Asistent medical principal	Asistent medical generalist	PL	1.0
15	Asistent medical principal	Asistent medical generalist	S	1.0
16	Asistent medical principal	Asistent medical generalist	PL	1.0
17	Asistent medical principal	Asistent medical generalist	PL	1.0
18	Asistent medical principal	Asistent medical generalist	PL	1.0
19	Asistent medical principal	Asistent medical generalist	PL	1.0
20	Asistent medical principal	Asistent medical generalist	S	1.0
21	Asistent medical principal	Asistent medical generalist	PL	1.0
22	Asistent medical principal	Asistent medical generalist	S	1.0
23	Asistent medical principal	Asistent medical generalist	PL	1.0
24	Asistent medical principal	Asistent medical generalist	PL	1.0
25	Asistent medical principal	Asistent medical generalist	PL	1.0
26	Asistent medical	Asistent medical generalist	PL	1.0
27	Asistent medical	Asistent medical generalist	PL	1.0
28	Asistent medical	Asistent medical generalist	PL	1.0
29	Asistent medical	Asistent medical generalist	PL	1.0
30	Infirmiera	Personal auxiliar	G	1.0
31	Infirmiera	Personal auxiliar	G	1.0
32	Infirmiera	Personal auxiliar	G	1.0
33	Infirmiera	Personal auxiliar	G	1.0
34	Infirmiera	Personal auxiliar	G	1.0
35	Infirmiera	Personal auxiliar	G	1.0
36	Infirmiera	Personal auxiliar	G	1.0
37	Infirmiera	Personal auxiliar	G	1.0
38	Infirmiera	Personal auxiliar	G	1.0
39	Infirmiera	Personal auxiliar	G	1.0
40	Brancardier	Personal auxiliar	G	1.0
41	Brancardier	Personal auxiliar	G	1.0
42	Brancardier	Personal auxiliar	G	1.0
43	Brancardier	Personal auxiliar	G	1.0
44	Brancardier	Personal auxiliar	G	1.0
45	Brancardier	Personal auxiliar	G	1.0
46	Brancardier	Personal auxiliar	G	1.0
	LocMunca: (21803) Compartiment diabet zaharat, nutritie si boli metabolice	Nr Posturi: 1.5		
1	Medic primar	Diabet zaharat, nutritie si boli metabolice	S	1.0
2	Medic specialist	Diabet zaharat, nutritie si boli metabolice	S	0.5

STAT DE FUNCTII

	Funcție (FuncțieConducere)	Specialitate	Studii	Quantum Post
LocMunca: (21805) Compartiment pneumologie		Nr Posturi: 1.0		
1	Medic primar	Medicina interna/Pneumologie	S	0.5
2	Medic specialist	Pneumologie	S	0.5
Centru Cost: (219) SECTIA CLINICA MEDICINA INTERNA II		Nr Posturi: 43.0		
LocMunca: (21901) Sectia clinica medicina interna II		Nr Posturi: 33.5		
1	Medic sef sectie (MEDIC SEF SECTIE)	Medicina interna	S	1.0
2	Asistent medical principal (ASISTENT MEDICAL SEF)	Asistent medical generalist	PL	1.0
3	Medic primar	Medicina interna	S	0.5
4	Medic primar	Medicina interna	S	0.5
5	Medic primar	Medicina interna	S	0.5
6	Medic specialist	Medicina interna	S	0.5
7	Medic specialist	Medicina interna	S	0.5
8	Medic specialist	Medicina interna	S	0.5
9	Medic specialist	Medicina interna	S	0.5
10	Asistent medical principal	Asistent medical generalist	PL	1.0
11	Asistent medical principal	Asistent medical generalist	PL	1.0
12	Asistent medical principal	Asistent medical generalist	PL	1.0
13	Asistent medical principal	Asistent medical generalist	PL	1.0
14	Asistent medical principal	Asistent medical generalist	PL	1.0
15	Asistent medical principal	Asistent medical generalist	PL	1.0
16	Asistent medical principal	Asistent medical generalist	PL	1.0
17	Asistent medical principal	Asistent medical generalist	PL	1.0
18	Asistent medical principal	Asistent medical generalist	S	1.0
19	Asistent medical principal	Asistent medical generalist	SSD	1.0
20	Asistent medical principal	Asistent medical generalist	PL	1.0
21	Asistent medical	Asistent medical generalist	PL	1.0
22	Asistent medical	Asistent medical generalist	PL	1.0
23	Asistent medical	Asistent medical generalist	PL	1.0
24	Asistent medical	Asistent medical generalist	PL	1.0
25	Asistent medical	Asistent medical generalist	PL	1.0
26	Infirmiera	Personal auxiliar	G	1.0
27	Infirmiera	Personal auxiliar	S	1.0
28	Infirmiera	Personal auxiliar	G	1.0
29	Infirmiera	Personal auxiliar	G	1.0
30	Infirmiera	Personal auxiliar	G	1.0
31	Infirmiera	Personal auxiliar	G	1.0
32	Infirmiera	Personal auxiliar	G	1.0
33	Brancardier	Personal auxiliar	G	1.0
34	Brancardier	Personal auxiliar	M	1.0
35	Brancardier	Personal auxiliar	G	1.0
36	Brancardier	Personal auxiliar	G	1.0
37	Brancardier	Personal auxiliar	G	1.0

STAT DE FUNCTII

	Funcție (FuncțieConducere)	Specialitate	Studii	Quantum Post
LocMunca: (21902) Compartiment hematologie		Nr Posturi: 5.0		
1	Medic primar	Medicina interna/Hematologie	S	1.0
2	Asistent medical principal	Asistent medical generalist	PL	1.0
3	Asistent medical principal	Asistent medical generalist	PL	1.0
4	Asistent medical principal	Asistent medical generalist	PL	1.0
5	Asistent medical	Asistent medical generalist	PL	1.0
LocMunca: (21903) Compartiment endocrinologie		Nr Posturi: 3.0		
1	Medic primar	Endocrinologie	S	0.5
2	Medic primar	Endocrinologie	S	0.5
3	Medic primar	Endocrinologie	S	1.0
4	Medic primar	Endocrinologie	S	1.0
LocMunca: (21904) Compartiment reumatologie		Nr Posturi: 1.5		
1	Medic primar	Reumatologie	S	1.0
2	Medic specialist	Reumatologie	S	0.5

Centru Cost: (220) SECTIA GASTROENTEROLOGIE**Nr Posturi: 28.0**

	LocMunca: (22001) Sectia gastroenterologie	Nr Posturi: 28.0		
1	Medic sef sectie (MEDIC SEF SECTIE)	Gastroenterologie/Medicina interna	S	1.0
2	Asistent medical principal (ASISTENT MEDICAL SEF)	Asistent medical generalist	PL	1.0
3	Medic primar	Gastroenterologie/Medicina interna	S	0.5
4	Medic primar	Gastroenterologie	S	1.0
5	Medic primar	Gastroenterologie/Medicina interna	S	0.5
6	Medic primar	Gastroenterologie	S	0.5
7	Medic primar	Medicina interna/Gastroenterologie	S	0.5
8	Asistent medical principal	Asistent medical generalist	SSD	1.0
9	Asistent medical principal	Asistent medical generalist	PL	1.0
10	Asistent medical principal	Asistent medical generalist	PL	1.0
11	Asistent medical principal	Asistent medical generalist	PL	1.0
12	Asistent medical principal	Asistent medical generalist	PL	1.0
13	Asistent medical principal	Asistent medical de pediatrie	PL	1.0
14	Asistent medical	Asistent medical generalist	PL	1.0
15	Asistent medical	Asistent medical generalist	PL	1.0
16	Asistent medical	Asistent medical generalist	PL	1.0
17	Asistent medical	Asistent medical generalist	PL	1.0
18	Asistent medical	Asistent medical generalist	PL	1.0
19	Asistent medical	Asistent medical generalist	PL	1.0
20	Infirmiera	Personal auxiliar	G	1.0
21	Infirmiera	Personal auxiliar	G	1.0
22	Infirmiera	Personal auxiliar	G	1.0
23	Infirmiera	Personal auxiliar	G	1.0
24	Infirmiera	Personal auxiliar	G	1.0
25	Infirmiera debutant	Personal auxiliar	G	1.0

STAT DE FUNCTII

	Funcție (FuncțieConducere)	Specialitate	Studii	Quantum Post
26	Brancardier	Personal auxiliar	G	1.0
27	Brancardier	Personal auxiliar	G	1.0
28	Brancardier	Personal auxiliar	M	1.0
29	Brancardier	Personal auxiliar	G	1.0
30	Brancardier	Personal auxiliar	G	1.0

Centru Cost: (221) SECTIA NEONATOLOGIE

Nr Posturi: 119.5

LocMunca: (22101) Sectia neonatologie

Nr Posturi: 61.5

1	Medic primar	Neonatologie	S	1.0
2	Medic primar	Neonatologie	S	0.5
3	Medic primar	Pediatricie	S	1.0
4	Medic primar	Neonatologie	S	1.0
5	Medic primar	Neonatologie	S	1.0
6	Medic primar	Neonatologie	S	1.0
7	Medic specialist	Neonatologie	S	1.0
8	Medic specialist	Neonatologie	S	1.0
9	Medic specialist	Neonatologie	S	1.0
10	Medic specialist	Neonatologie	S	1.0
11	Asistent medical principal	Asistent medical generalist	PL	1.0
12	Asistent medical principal	Asistent medical de pediatrie	PL	1.0
13	Asistent medical principal	Asistent medical generalist	PL	1.0
14	Asistent medical principal	Asistent medical generalist	S	1.0
15	Asistent medical principal	Asistent medical generalist	S	1.0
16	Asistent medical principal	Asistent medical generalist	PL	1.0
17	Asistent medical principal	Asistent medical generalist	PL	1.0
18	Asistent medical principal	Asistent medical generalist	PL	1.0
19	Asistent medical principal	Asistent medical generalist	PL	1.0
20	Asistent medical principal	Asistent medical generalist	PL	1.0
21	Asistent medical principal	Asistent medical generalist	PL	1.0
22	Asistent medical principal	Asistent medical generalist	PL	1.0
23	Asistent medical principal	Asistent medical generalist	PL	1.0
24	Asistent medical principal	Asistent medical generalist	PL	1.0
25	Asistent medical principal	Asistent medical generalist	SSD	1.0
26	Asistent medical principal	Asistent medical generalist	S	1.0
27	Asistent medical principal	Asistent medical generalist	PL	1.0
28	Asistent medical principal	Asistent medical de ocrotire	PL	1.0
29	Asistent medical	Asistent medical generalist	PL	1.0
30	Asistent medical	Asistent medical generalist	PL	1.0
31	Asistent medical	Asistent medical generalist	PL	1.0
32	Asistent medical	Asistent medical generalist	PL	1.0
33	Asistent medical	Asistent medical generalist	S	1.0
34	Asistent medical	Asistent medical generalist	PL	1.0
35	Asistent medical	Asistent medical generalist	PL	1.0
36	Asistent medical	Asistent medical generalist	PL	1.0

STAT DE FUNCTII

	Funcție (FuncțieConducere)	Specialitate	Studii	Cuatum Post
37	Asistent medical	Asistent medical generalist	PL	1.0
38	Asistent medical	Asistent medical generalist	PL	1.0
39	Asistent medical	Asistent medical generalist	PL	1.0
40	Asistent medical	Asistent medical generalist	S	1.0
41	Asistent medical	Asistent medical generalist	PL	1.0
42	Asistent medical	Asistent medical generalist	PL	1.0
43	Asistent medical	Asistent medical generalist	PL	1.0
44	Asistent medical	Asistent medical generalist	PL	1.0
45	Asistent medical	Asistent medical generalist	PL	1.0
46	Asistent medical	Asistent medical generalist	PL	1.0
47	Asistent medical	Asistent medical generalist	PL	1.0
48	Asistent medical	Asistent medical generalist	PL	1.0
49	Asistent medical	Asistent medical generalist	PL	1.0
50	Asistent medical	Asistent medical generalist	PL	1.0
51	Asistent medical	Asistent medical generalist	M	1.0
52	Infirmiera	Personal auxiliar	G	1.0
53	Infirmiera	Personal auxiliar	G	1.0
54	Infirmiera	Personal auxiliar	G	1.0
55	Infirmiera	Personal auxiliar	G	1.0
56	Infirmiera	Personal auxiliar	G	1.0
57	Infirmiera	Personal auxiliar	G	1.0
58	Ingrijitoare	Personal auxiliar	G	1.0
59	Ingrijitoare	Personal auxiliar	G	1.0
60	Ingrijitoare	Personal auxiliar	G	1.0
61	Ingrijitoare	Personal auxiliar	G	1.0
62	Ingrijitoare	Personal auxiliar	G	1.0

LocMunca: (22102) Compartiment terapie intensiva

Nr Posturi: 58.0

1	Medic sef sectie (MEDIC SEF SECTIE)	Neonatologie	S	1.0
2	Asistent medical principal (ASISTENT MEDICAL SEF)	Asistent medical de pediatrie	PL	1.0
3	Medic primar	Pediatrie/Neonatologie	S	1.0
4	Medic primar	Neonatologie	S	1.0
5	Medic primar	Neonatologie	S	1.0
6	Bioinginer medical	Bioinginer medical	S	1.0
7	Bioinginer medical	Bioinginer medical	S	1.0
8	Asistent medical principal	Asistent medical generalist	PL	1.0
9	Asistent medical principal	Asistent medical generalist	S	1.0
10	Asistent medical principal	Asistent medical generalist	PL	1.0
11	Asistent medical principal	Asistent medical de pediatrie	S	1.0
12	Asistent medical principal	Asistent medical de pediatrie	PL	1.0
13	Asistent medical principal	Asistent medical generalist	SSD	1.0
14	Asistent medical principal	Asistent medical generalist	PL	1.0
15	Asistent medical principal	Asistent medical de pediatrie	PL	1.0
16	Asistent medical principal	Asistent medical generalist	S	1.0
17	Asistent medical principal	Asistent medical generalist	PL	1.0

STAT DE FUNCTII

	Funcție (FuncțieConducere)	Specialitate	Studii	Cuatum Post
18	Asistent medical principal	Asistent medical generalist	PL	1.0
19	Asistent medical principal	Asistent medical generalist	SSD	1.0
20	Asistent medical principal	Asistent medical generalist	PL	1.0
21	Asistent medical principal	Asistent medical generalist	PL	1.0
22	Asistent medical principal	Asistent medical generalist	PL	1.0
23	Asistent medical principal	Asistent medical de pediatrie	PL	1.0
24	Asistent medical principal	Asistent medical generalist	S	1.0
25	Asistent medical principal	Asistent medical generalist	PL	1.0
26	Asistent medical principal	Asistent medical de pediatrie	PL	1.0
27	Asistent medical principal	Asistent medical generalist	S	1.0
28	Asistent medical	Asistent medical generalist	PL	1.0
29	Asistent medical	Asistent medical generalist	PL	1.0
30	Asistent medical	Asistent medical generalist	PL	1.0
31	Asistent medical	Asistent medical generalist	PL	1.0
32	Asistent medical	Asistent medical generalist	PL	1.0
33	Asistent medical	Asistent medical generalist	PL	1.0
34	Asistent medical	Asistent medical generalist	PL	1.0
35	Asistent medical	Asistent medical generalist	S	1.0
36	Asistent medical	Asistent medical generalist	S	1.0
37	Infirmiera	Personal auxiliar	G	1.0
38	Infirmiera	Personal auxiliar	G	1.0
39	Infirmiera	Personal auxiliar	G	1.0
40	Infirmiera	Personal auxiliar	G	1.0
41	Infirmiera	Personal auxiliar	G	1.0
42	Infirmiera	Personal auxiliar	G	1.0
43	Infirmiera	Personal auxiliar	G	1.0
44	Infirmiera	Personal auxiliar	G	1.0
45	Infirmiera	Personal auxiliar	G	1.0
46	Infirmiera	Personal auxiliar	G	1.0
47	Infirmiera	Personal auxiliar	G	1.0
48	Infirmiera	Personal auxiliar	G	1.0
49	Infirmiera	Personal auxiliar	G	1.0
50	Infirmiera	Personal auxiliar	G	1.0
51	Infirmiera	Personal auxiliar	G	1.0
52	Infirmiera	Personal auxiliar	G	1.0
53	Infirmiera	Personal auxiliar	G	1.0
54	Infirmiera	Personal auxiliar	G	1.0
55	Infirmiera	Personal auxiliar	G	1.0
56	Infirmiera	Personal auxiliar	G	1.0
57	Ingrijitoare	Personal auxiliar	G	1.0
58	Ingrijitoare	Personal auxiliar	G	1.0

Centru Cost: (223) SECTIA CLINICA NEUROCHIRURGIE

Nr Posturi: 52.0

LocMunca: (22301) Sectia clinica neurochirurgie

Nr Posturi: 52.0

STAT DE FUNCTII

	Funcție (FuncțieConducere)	Specialitate	Studii	Quantum Post
1	Medic sef sectie (MEDIC SEF SECTIE)	Neurochirurgie	S	1.0
2	Asistent medical principal (ASISTENT MEDICAL SEF)	Asistent medical generalist	S	1.0
3	Medic primar (MEDIC COORDONATOR)	Neurochirurgie	S	1.0
4	Medic primar	Neurochirurgie	S	1.0
5	Medic primar	Neurochirurgie	S	1.0
6	Medic primar	Neurochirurgie	S	1.0
7	Medic primar	Neurochirurgie	S	1.0
8	Medic specialist	Neurochirurgie	S	1.0
9	Medic specialist	Neurochirurgie	S	1.0
10	Medic specialist	Neurochirurgie	S	1.0
11	Medic rezident anul VI-VII	Neurochirurgie	S	1.0
12	Asistent medical principal	Asistent medical generalist	PL	1.0
13	Asistent medical principal	Asistent medical generalist	S	1.0
14	Asistent medical principal	Asistent medical generalist	PL	1.0
15	Asistent medical principal	Asistent medical generalist	PL	1.0
16	Asistent medical principal	Asistent medical generalist	PL	1.0
17	Asistent medical principal	Asistent medical generalist	PL	1.0
18	Asistent medical principal	Asistent medical generalist	PL	1.0
19	Asistent medical principal	Asistent medical generalist	PL	1.0
20	Asistent medical principal	Asistent medical generalist	S	1.0
21	Asistent medical principal	Asistent medical generalist	PL	1.0
22	Asistent medical principal	Asistent medical generalist	PL	1.0
23	Asistent medical principal	Asistent medical generalist	PL	1.0
24	Asistent medical principal	Asistent medical generalist	PL	1.0
25	Asistent medical principal	Asistent medical generalist	PL	1.0
26	Asistent medical principal	Asistent medical generalist	PL	1.0
27	Asistent medical principal	Asistent medical generalist	PL	1.0
28	Asistent medical	Asistent medical generalist	PL	1.0
29	Asistent medical	Asistent medical generalist	PL	1.0
30	Asistent medical	Asistent medical generalist	PL	1.0
31	Asistent medical	Asistent medical generalist	PL	1.0
32	Asistent medical	Asistent medical generalist	PL	1.0
33	Asistent medical	Asistent medical generalist	PL	1.0
34	Infirmiera	Personal auxiliar	G	1.0
35	Infirmiera	Personal auxiliar	G	1.0
36	Infirmiera	Personal auxiliar	G	1.0
37	Infirmiera	Personal auxiliar	G	1.0
38	Infirmiera	Personal auxiliar	G	1.0
39	Infirmiera	Personal auxiliar	G	1.0
40	Infirmiera	Personal auxiliar	G	1.0
41	Infirmiera	Personal auxiliar	G	1.0
42	Infirmiera	Personal auxiliar	G	1.0
43	Infirmiera	Personal auxiliar	G	1.0
44	Infirmiera	Personal auxiliar	G	1.0
45	Infirmiera	Personal auxiliar	G	1.0

STAT DE FUNCTII

	Funcție (FuncțieConducere)	Specialitate	Studii	Cuatum Post
46	Infirmiera	Personal auxiliar	G	1.0
47	Infirmiera	Personal auxiliar	G	1.0
48	Infirmiera	Personal auxiliar	G	1.0
49	Infirmiera	Personal auxiliar	G	1.0
50	Brancardier	Personal auxiliar	G	1.0
51	Brancardier	Personal auxiliar	G	1.0
52	Brancardier	Personal auxiliar	G	1.0

Centru Cost: (224) SECTIA CLINICA NEUROLOGIE

Nr Posturi: 65.0

LocMunca: (22401) Sectia clinica neurologie

Nr Posturi: 65.0

1	Medic sef sectie (MEDIC SEF SECTIE)	Neurologie	S	1.0
2	Asistent medical principal (ASISTENT MEDICAL SEF)	Asistent medical generalist	PL	1.0
3	Medic primar	Neurologie	S	0.5
4	Medic primar	Neurologie	S	0.5
5	Medic primar	Neurologie	S	1.0
6	Medic primar	Neurologie	S	1.0
7	Medic primar	Neurologie	S	1.0
8	Medic primar	Neurologie	S	1.0
9	Medic primar	Neurologie	S	1.0
10	Medic primar	Neurologie	S	1.0
11	Medic specialist	Neurologie	S	1.0
12	Asistent medical principal	Asistent medical generalist	PL	1.0
13	Asistent medical principal	Asistent medical generalist	PL	1.0
14	Asistent medical principal	Asistent medical generalist	S	1.0
15	Asistent medical principal	Asistent medical generalist	SSD	1.0
16	Asistent medical principal	Asistent medical generalist	PL	1.0
17	Asistent medical principal	Asistent medical generalist	S	1.0
18	Asistent medical principal	Asistent medical generalist	PL	1.0
19	Asistent medical principal	Asistent medical generalist	PL	1.0
20	Asistent medical principal	Asistent medical generalist	PL	1.0
21	Asistent medical principal	Asistent medical generalist	PL	1.0
22	Asistent medical principal	Asistent medical generalist	PL	1.0
23	Asistent medical principal	Asistent medical generalist	PL	1.0
24	Asistent medical principal	Asistent medical generalist	PL	1.0
25	Asistent medical principal	Asistent medical generalist	PL	1.0
26	Asistent medical principal	Asistent medical generalist	S	1.0
27	Asistent medical principal	Asistent medical generalist	PL	1.0
28	Asistent medical principal	Asistent medical generalist	PL	1.0
29	Asistent medical principal	Asistent medical generalist	PL	1.0
30	Asistent medical principal	Asistent medical generalist	PL	1.0
31	Asistent medical principal	Asistent medical generalist	PL	1.0
32	Asistent medical principal	Asistent medical generalist	PL	1.0
33	Asistent medical principal	Asistent medical generalist	S	1.0
34	Asistent medical principal	Asistent medical generalist	PL	1.0

STAT DE FUNCTII

	Funcție (FuncțieConducere)	Specialitate	Studii	Quantum Post
35	Asistent medical principal	Asistent medical generalist	PL	1.0
36	Asistent medical principal	Asistent medical generalist	PL	1.0
37	Asistent medical	Asistent medical generalist	PL	1.0
38	Asistent medical	Asistent medical generalist	PL	1.0
39	Infirmiera	Personal auxiliar	G	1.0
40	Infirmiera	Personal auxiliar	G	1.0
41	Infirmiera	Personal auxiliar	G	1.0
42	Infirmiera	Personal auxiliar	G	1.0
43	Infirmiera	Personal auxiliar	G	1.0
44	Infirmiera	Personal auxiliar	G	1.0
45	Infirmiera	Personal auxiliar	G	1.0
46	Infirmiera	Personal auxiliar	G	1.0
47	Infirmiera	Personal auxiliar	G	1.0
48	Infirmiera	Neurologie	G	1.0
49	Infirmiera	Personal auxiliar	M	1.0
50	Infirmiera	Personal auxiliar	G	1.0
51	Infirmiera	Personal auxiliar	G	1.0
52	Infirmiera	Personal auxiliar	G	1.0
53	Infirmiera	Personal auxiliar	G	1.0
54	Infirmiera	Personal auxiliar	M	1.0
55	Infirmiera	Personal auxiliar	G	1.0
56	Infirmiera	Personal auxiliar	G	1.0
57	Infirmiera	Personal auxiliar	G	1.0
58	Infirmiera	Personal auxiliar	G	1.0
59	Infirmiera	Personal auxiliar	G	1.0
60	Infirmiera	Personal auxiliar	G	1.0
61	Infirmiera	Personal auxiliar	G	1.0
62	Infirmiera	Personal auxiliar	G	1.0
63	Infirmiera	Personal auxiliar	G	1.0
64	Infirmiera	Personal auxiliar	G	1.0
65	Infirmiera	Personal auxiliar	G	1.0
66	Infirmiera	Personal auxiliar	G	1.0

Centru Cost: (226) SECTIA CLINICA OBSTETRICA -
GINECOLOGIE II

Nr Posturi: 37.5

LocMunca: (22601) Sectia clinica obstetrica -
ginecologie II

Nr Posturi: 37.5

1	Medic sef sectie (MEDIC SEF SECTIE)	Obstetrica - ginecologie	S	1.0
2	Asistent medical principal (ASISTENT MEDICAL SEF)	Asistent medical de obstetrica - ginecologie	PL	1.0
3	Medic primar	Obstetrica - ginecologie	S	0.5
4	Medic primar	Obstetrica - ginecologie	S	0.5
5	Medic primar	Obstetrica - ginecologie	S	1.0
6	Medic primar	Obstetrica - ginecologie	S	1.0
7	Medic primar	Obstetrica - ginecologie	S	0.5

STAT DE FUNCTII

	Funcție (FuncțieConducere)	Specialitate	Studii	Quantum Post
8	Medic primar	Obstetrica - ginecologie	S	1.0
9	Medic primar	Obstetrica - ginecologie	S	1.0
10	Medic primar	Obstetrica - ginecologie	S	0.5
11	Medic primar	Obstetrica - ginecologie	S	0.5
12	Medic specialist	Obstetrica - ginecologie	S	0.5
13	Medic specialist	Obstetrica - ginecologie	S	0.5
14	Asistent medical principal	Asistent medical generalist	PL	1.0
15	Asistent medical principal	Asistent medical generalist	PL	1.0
16	Asistent medical principal	Asistent medical generalist	PL	1.0
17	Asistent medical principal	Asistent medical generalist	PL	1.0
18	Asistent medical principal	Asistent medical generalist	PL	1.0
19	Asistent medical principal	Asistent medical generalist	S	1.0
20	Asistent medical principal	Asistent medical generalist	PL	1.0
21	Asistent medical principal	Asistent medical generalist	PL	1.0
22	Asistent medical principal	Asistent medical generalist	PL	1.0
23	Asistent medical principal	Asistent medical generalist	PL	1.0
24	Asistent medical principal	Asistent medical generalist	PL	1.0
25	Moasa principal	Moasa	S	1.0
26	Asistent medical	Asistent medical generalist	PL	1.0
27	Asistent medical	Asistent medical generalist	PL	1.0
28	Asistent medical	Asistent medical generalist	PL	1.0
29	Asistent medical	Asistent medical generalist	PL	1.0
30	Asistent medical	Asistent medical generalist	PL	1.0
31	Infirmiera	Personal auxiliar	G	1.0
32	Infirmiera	Personal auxiliar	G	1.0
33	Infirmiera	Personal auxiliar	G	1.0
34	Infirmiera	Personal auxiliar	G	1.0
35	Infirmiera	Personal auxiliar	G	1.0
36	Infirmiera	Personal auxiliar	G	1.0
37	Infirmiera	Personal auxiliar	M	1.0
38	Brancardier	Personal auxiliar	G	1.0
39	Brancardier	Personal auxiliar	G	1.0
40	Brancardier	Personal auxiliar	G	1.0
41	Brancardier	Personal auxiliar	G	1.0

Centru Cost: (227) SECTIA CLINICA OBSTETRICA - GINECOLOGIE I

Nr Posturi: 37.5

LocMunca: (22701) Sectia clinica obstetrica - ginecologie I

Nr Posturi: 37.5

1	Medic sef sectie (MEDIC SEF SECTIE)	Obstetrica - ginecologie	S	1.0
2	Asistent medical principal (ASISTENT MEDICAL SEF)	Asistent medical generalist	S	1.0
3	Medic primar (MEDIC COORDONATOR)	Obstetrica - ginecologie	S	0.5
4	Medic primar	Obstetrica - ginecologie	S	0.5
5	Medic primar	Obstetrica - ginecologie	S	1.0

STAT DE FUNCTII

	Funcție (FuncțieConducere)	Specialitate	Studii	Quantum Post
6	Medic primar	Obstetrica - ginecologie	S	1.0
7	Medic primar	Obstetrica - ginecologie	S	0.5
8	Medic primar	Obstetrica - ginecologie	S	0.5
9	Medic primar	Obstetrica - ginecologie	S	0.5
10	Medic primar	Obstetrica - ginecologie	S	0.5
11	Medic primar	Obstetrica - ginecologie	S	0.5
12	Asistent medical principal	Asistent medical generalist	PL	1.0
13	Asistent medical principal	Asistent medical generalist	PL	1.0
14	Asistent medical principal	Asistent medical generalist	PL	1.0
15	Asistent medical principal	Asistent medical generalist	S	1.0
16	Asistent medical principal	Asistent medical generalist	PL	1.0
17	Asistent medical principal	Asistent medical generalist	PL	1.0
18	Asistent medical principal	Asistent medical generalist	PL	1.0
19	Asistent medical principal	Asistent medical generalist	PL	1.0
20	Asistent medical principal	Asistent medical generalist	PL	1.0
21	Asistent medical principal	Asistent medical generalist	S	1.0
22	Moasa principal	Moasa	S	1.0
23	Moasa principal	Moasa	S	1.0
24	Moasa principal	Moasa	S	1.0
25	Asistent medical	Asistent medical generalist	S	1.0
26	Asistent medical	Asistent medical generalist	PL	1.0
27	Asistent medical	Asistent medical generalist	PL	1.0
28	Asistent medical	Asistent medical generalist	PL	1.0
29	Asistent medical	Asistent medical generalist	PL	1.0
30	Asistent medical	Asistent medical generalist	S	1.0
31	Infirmiera	Personal auxiliar	G	1.0
32	Infirmiera	Personal auxiliar	G	1.0
33	Infirmiera	Personal auxiliar	G	1.0
34	Infirmiera	Personal auxiliar	G	1.0
35	Infirmiera	Personal auxiliar	G	1.0
36	Infirmiera	Personal auxiliar	G	1.0
37	Infirmiera	Personal auxiliar	G	1.0
38	Brancardier	Personal auxiliar	G	1.0
39	Brancardier	Personal auxiliar	G	1.0
40	Brancardier	Personal auxiliar	G	1.0
41	Brancardier	Personal auxiliar	G	1.0

Centru Cost: (228) SALA DE NASTERI

Nr Posturi: 16.0

LocMunca: (22801) Sala de nasteri

Nr Posturi: 16.0

1	Moasa principal	Moasa	S	1.0
2	Moasa principal	Moasa	S	1.0
3	Moasa principal	Moasa	S	1.0
4	Moasa principal	Moasa	S	1.0
5	Moasa principal	Moasa	S	1.0

STAT DE FUNCTII

	Funcție (FuncțieConducere)	Specialitate	Studii	Quantum Post
6	Moasa principal	Moasa	S	1.0
7	Moasa principal	Moasa	S	1.0
8	Moasa principal	Moasa	S	1.0
9	Moasa principal	Moasa	S	1.0
10	Moasa principal	Moasa	S	1.0
11	Moasa principal	Moasa	S	1.0
12	Infirmiera	Personal auxiliar	G	1.0
13	Infirmiera	Personal auxiliar	G	1.0
14	Infirmiera	Personal auxiliar	G	1.0
15	Brancardier	Personal auxiliar	G	1.0
16	Brancardier	Personal auxiliar	G	1.0

Centru Cost: (229) SECTIA CLINICA OFTALMOLOGIE**Nr Posturi: 21.5**

LocMunca: (22901) Sectia clinica oftalmologie

Nr Posturi: 21.5

1	Medic sef sectie (MEDIC SEF SECTIE)	Oftalmologie	S	1.0
2	Asistent medical principal (ASISTENT MEDICAL SEF)	Asistent medical generalist	PL	1.0
3	Medic primar	Oftalmologie	S	1.0
4	Medic primar	Oftalmologie	S	1.0
5	Medic primar	Oftalmologie	S	0.5
6	Medic primar	Oftalmologie	S	1.0
7	Medic primar	Oftalmologie	S	1.0
8	Asistent medical principal	Asistent medical generalist	S	1.0
9	Asistent medical principal	Asistent medical generalist	PL	1.0
10	Asistent medical principal	Asistent medical generalist	S	1.0
11	Asistent medical principal	Asistent medical generalist	PL	1.0
12	Asistent medical principal	Asistent medical generalist	PL	1.0
13	Asistent medical principal	Asistent medical generalist	PL	1.0
14	Asistent medical principal	Asistent medical generalist	PL	1.0
15	Asistent medical principal	Asistent medical generalist	PL	1.0
16	Asistent medical	Asistent medical generalist	PL	1.0
17	Infirmiera	Personal auxiliar	G	1.0
18	Infirmiera	Personal auxiliar	G	1.0
19	Infirmiera	Personal auxiliar	G	1.0
20	Infirmiera	Personal auxiliar	G	1.0
21	Infirmiera	Personal auxiliar	G	1.0
22	Brancardier	Personal auxiliar	G	1.0

Centru Cost: (230) SECTIA CLINICA ONCOLOGIE MEDICALA**Nr Posturi: 22.0**

LocMunca: (23001) Sectia clinica oncologie medicala

Nr Posturi: 22.0

1	Medic sef sectie (MEDIC SEF SECTIE)	Oncologie medicala	S	1.0
2	Asistent medical principal (ASISTENT MEDICAL SEF)	Asistent medical generalist	PL	1.0
3	Medic primar	Oncologie medicala	S	1.0

STAT DE FUNCTII

	Funcție (FuncțieConducere)	Specialitate	Studii	Cuquantum Post
4	Medic primar	Oncologie medicala	S	1.0
5	Medic specialist	Oncologie medicala	S	1.0
6	Asistent medical principal	Asistent medical generalist	SSD	1.0
7	Asistent medical principal	Asistent medical generalist	PL	1.0
8	Asistent medical principal	Asistent medical generalist	PL	1.0
9	Asistent medical principal	Asistent medical generalist	S	1.0
10	Asistent medical principal	Asistent medical generalist	PL	1.0
11	Asistent medical principal	Asistent medical generalist	PL	1.0
12	Asistent medical principal	Asistent medical generalist	PL	1.0
13	Asistent medical principal	Asistent medical generalist	PL	1.0
14	Asistent medical principal	Asistent medical generalist	SSD	1.0
15	Asistent medical principal	Asistent medical generalist	S	1.0
16	Asistent medical	Asistent medical generalist	PL	1.0
17	Infirmiera	Personal auxiliar	G	1.0
18	Infirmiera	Personal auxiliar	G	1.0
19	Infirmiera	Personal auxiliar	G	1.0
20	Infirmiera	Personal auxiliar	G	1.0
21	Infirmiera	Personal auxiliar	G	1.0
22	Brancardier	Personal auxiliar	G	1.0

Centru Cost: (231) SECTIA CLINICA ORTOPEDIE SI TRAUMATOLOGIE**Nr Posturi: 48.0**

LocMunca: (23101) Sectia clinica ortopedie si traumatologie

Nr Posturi: 48.0

1	Medic sef sectie (MEDIC SEF SECTIE)	Ortopedie si traumatologie	S	1.0
2	Asistent medical principal (ASISTENT MEDICAL SEF)	Asistent medical generalist	S	1.0
3	Medic primar	Ortopedie si traumatologie	S	1.0
4	Medic primar	Ortopedie si traumatologie	S	1.0
5	Medic primar	Ortopedie si traumatologie	S	1.0
6	Medic primar	Ortopedie si traumatologie	S	1.0
7	Medic primar	Ortopedie si traumatologie	S	1.0
8	Medic primar	Ortopedie si traumatologie	S	1.0
9	Medic primar	Ortopedie si traumatologie	S	1.0
10	Medic primar	Ortopedie si traumatologie	S	1.0
11	Medic primar	Ortopedie si traumatologie	S	1.0
12	Medic specialist	Ortopedie si traumatologie	S	1.0
13	Medic rezident anul IV-V	Ortopedie si traumatologie	S	1.0
14	Asistent medical principal	Asistent medical generalist	PL	1.0
15	Asistent medical principal	Asistent medical generalist	S	1.0
16	Asistent medical principal	Asistent medical generalist	PL	1.0
17	Asistent medical principal	Asistent medical generalist	PL	1.0
18	Asistent medical principal	Asistent medical generalist	PL	1.0
19	Asistent medical principal	Asistent medical generalist	SSD	1.0
20	Asistent medical principal	Asistent medical generalist	PL	1.0

STAT DE FUNCTII

	Funcție (FuncțieConducere)	Specialitate	Studii	Quantum Post
21	Asistent medical principal	Asistent medical generalist	PL	1.0
22	Asistent medical principal	Asistent medical generalist	PL	1.0
23	Asistent medical principal	Asistent medical generalist	PL	1.0
24	Asistent medical principal	Asistent medical generalist	PL	1.0
25	Asistent medical principal	Asistent medical generalist	PL	1.0
26	Asistent medical principal	Asistent medical generalist	PL	1.0
27	Asistent medical principal	Asistent medical generalist	PL	1.0
28	Asistent medical principal	Asistent medical generalist	PL	1.0
29	Asistent medical	Asistent medical generalist	PL	1.0
30	Asistent medical	Asistent medical generalist	PL	1.0
31	Asistent medical	Asistent medical generalist	PL	1.0
32	Asistent medical	Asistent medical generalist	PL	1.0
33	Asistent medical	Asistent medical generalist	PL	1.0
34	Asistent medical	Asistent medical generalist	PL	1.0
35	Asistent medical	Asistent medical generalist	PL	1.0
36	Asistent medical	Asistent medical generalist	PL	1.0
37	Infirmiera	Personal auxiliar	G	1.0
38	Infirmiera	Personal auxiliar	G	1.0
39	Infirmiera	Personal auxiliar	G	1.0
40	Infirmiera	Personal auxiliar	G	1.0
41	Infirmiera	Personal auxiliar	G	1.0
42	Infirmiera	Personal auxiliar	G	1.0
43	Infirmiera	Personal auxiliar	G	1.0
44	Brancardier	Personal auxiliar	G	1.0
45	Brancardier	Personal auxiliar	G	1.0
46	Brancardier	Personal auxiliar	G	1.0
47	Brancardier	Personal auxiliar	G	1.0
48	Brancardier	Personal auxiliar	G	1.0

Centru Cost: (232) SECTIA CLINICA O.R.L.

Nr Posturi: 27.5

LocMunca: (23201) Sectia clinica ORL

Nr Posturi: 21.5

1	Medic sef sectie (MEDIC SEF SECTIE)	O.R.L.	S	1.0
2	Asistent medical principal (ASISTENT MEDICAL SEF)	Asistent medical generalist	PL	1.0
3	Medic primar	O.R.L.	S	1.0
4	Medic primar	O.R.L.	S	0.5
5	Medic primar	O.R.L.	S	1.0
6	Medic primar	O.R.L.	S	1.0
7	Medic specialist	O.R.L.	S	0.5
8	Medic specialist	O.R.L.	S	0.5
9	Asistent medical principal	Asistent medical generalist	PL	1.0
10	Asistent medical principal	Asistent medical generalist	PL	1.0
11	Asistent medical principal	Asistent medical generalist	SSD	1.0
12	Asistent medical principal	Asistent medical generalist	PL	1.0
13	Asistent medical principal	Asistent medical generalist	PL	1.0

STAT DE FUNCTII

	Funcție (FuncțieConducere)	Specialitate	Studii	Quantum Post
14	Asistent medical principal	Asistent medical generalist	PL	1.0
15	Asistent medical principal	Asistent medical generalist	PL	1.0
16	Asistent medical principal	Asistent medical generalist	PL	1.0
17	Asistent medical principal	Asistent medical generalist	PL	1.0
18	Infirmiera	Personal auxiliar	G	1.0
19	Infirmiera	Personal auxiliar	G	1.0
20	Infirmiera	Personal auxiliar	G	1.0
21	Infirmiera	Personal auxiliar	G	1.0
22	Brancardier	Personal auxiliar	G	1.0
23	Brancardier	Personal auxiliar	G	1.0

LocMunca: (23206) Compartiment chirurgie orala si maxilo-faciala

Nr Posturi: 6.0

1	Medic primar (MEDIC COORDONATOR)	Chirurgie orala si maxilo - faciala	S	1.0
2	Medic primar	Chirurgie orala si maxilo - faciala	S	1.0
3	Medic primar	Chirurgie orala si maxilo - faciala	S	1.0
4	Asistent medical principal	Asistent medical generalist	PL	1.0
5	Asistent medical principal	Asistent medical generalist	PL	1.0
6	Infirmiera	Personal auxiliar	G	1.0

Centru Cost: (233) SECTIA CLINICA PEDIATRIE

Nr Posturi: 97.0

LocMunca: (23301) Sectia clinica pediatrie

Nr Posturi: 62.0

1	Medic sef sectie (MEDIC SEF SECTIE)	Pediatrie	S	1.0
2	Medic primar	Pediatrie	S	0.5
3	Medic primar	Pediatrie	S	1.0
4	Medic primar	Pediatrie	S	1.0
5	Medic primar	Pediatrie	S	1.0
6	Medic primar	Pediatrie	S	0.5
7	Medic primar	Pediatrie	S	1.0
8	Medic primar	Pediatrie	S	1.0
9	Medic primar	Pediatrie	S	1.0
10	Medic primar	Neurologie pediatrica	S	1.0
11	Medic specialist	Cardiologie pediatrica	S	0.5
12	Medic specialist	Cardiologie pediatrica	S	0.5
13	Medic specialist	Pediatrie	S	0.5
14	Medic specialist	Pediatrie	S	0.5
15	Medic specialist	Pediatrie	S	1.0
16	Medic specialist	Oncologie si hematologie pediatrica	S	1.0
17	Medic specialist	Pediatrie	S	1.0
18	Medic specialist	Pediatrie	S	1.0
19	Asistent medical principal	Asistent medical generalist	PL	1.0
20	Asistent medical principal	Asistent medical generalist	PL	1.0
21	Asistent medical principal	Asistent medical generalist	S	1.0
22	Asistent medical principal	Asistent medical generalist	PL	1.0

STAT DE FUNCTII

	Funcție (FuncțieConducere)	Specialitate	Studii	Cuquantum Post
23	Asistent medical principal	Asistent medical de pediatrie	PL	1.0
24	Asistent medical principal	Asistent medical generalist	PL	1.0
25	Asistent medical principal	Asistent medical generalist	PL	1.0
26	Asistent medical principal	Asistent medical de pediatrie	PL	1.0
27	Asistent medical principal	Asistent medical generalist	PL	1.0
28	Asistent medical principal	Asistent medical generalist	PL	1.0
29	Asistent medical principal	Asistent medical de pediatrie	PL	1.0
30	Asistent medical principal	Asistent medical de pediatrie	PL	1.0
31	Asistent medical principal	Asistent medical de pediatrie	PL	1.0
32	Asistent medical principal	Asistent medical generalist	PL	1.0
33	Asistent medical principal	Asistent medical de pediatrie	PL	1.0
34	Asistent medical principal	Asistent medical de pediatrie	PL	1.0
35	Asistent medical principal	Asistent medical generalist	PL	1.0
36	Asistent medical principal	Asistent medical generalist	PL	1.0
37	Asistent medical	Asistent medical generalist	PL	1.0
38	Asistent medical	Asistent medical generalist	PL	1.0
39	Asistent medical	Asistent medical generalist	PL	1.0
40	Asistent medical	Asistent medical generalist	PL	1.0
41	Asistent medical	Asistent medical generalist	PL	1.0
42	Asistent medical	Asistent medical generalist	PL	1.0
43	Asistent medical	Asistent medical generalist	PL	1.0
44	Asistent medical	Asistent medical generalist	PL	1.0
45	Asistent medical	Asistent medical generalist	PL	1.0
46	Asistent medical	Asistent medical generalist	PL	1.0
47	Asistent medical	Asistent medical generalist	PL	1.0
48	Asistent medical	Asistent medical generalist	PL	1.0
49	Asistent medical	Asistent medical generalist	PL	1.0
50	Asistent medical	Asistent medical generalist	PL	1.0
51	Infirmiera	Personal auxiliar	G	1.0
52	Infirmiera	Personal auxiliar	G	1.0
53	Infirmiera	Personal auxiliar	G	1.0
54	Infirmiera	Personal auxiliar	G	1.0
55	Infirmiera	Personal auxiliar	G	1.0
56	Infirmiera	Personal auxiliar	G	1.0
57	Infirmiera	Personal auxiliar	G	1.0
58	Infirmiera	Personal auxiliar	G	1.0
59	Infirmiera	Personal auxiliar	G	1.0
60	Infirmiera	Personal auxiliar	G	1.0
61	Infirmiera	Personal auxiliar	G	1.0
62	Brancardier	Personal auxiliar	G	1.0
63	Brancardier	Personal auxiliar	G	1.0
64	MUNCITOR NECALIFICAT I	Muncitor	G	1.0
65	Muncitor necalificat II - fara sporuri	Muncitor	G	1.0

STAT DE FUNCTII

	Funcție (FuncțieConducere)	Specialitate	Studii	Cuatum Post
1	Asistent medical principal (ASISTENT MEDICAL SEF)	Asistent medical de pediatrie	PL	1.0
2	Medic primar (COORDONATORI)	Pediatrie	S	1.0
3	Medic primar	Pediatrie	S	0.5
4	Medic primar	Pediatrie	S	1.0
5	Medic specialist	Pediatrie	S	0.5
6	Medic specialist	Pediatrie	S	1.0
7	Medic specialist	Pediatrie	S	1.0
8	Asistent medical principal	Asistent medical de pediatrie	PL	1.0
9	Asistent medical principal	Asistent medical de pediatrie	PL	1.0
10	Asistent medical principal	Asistent medical de pediatrie	PL	1.0
11	Asistent medical principal	Asistent medical generalist	PL	1.0
12	Asistent medical principal	Asistent medical de pediatrie	PL	1.0
13	Asistent medical principal	Asistent medical de pediatrie	PL	1.0
14	Asistent medical principal	Asistent medical generalist	PL	1.0
15	Asistent medical principal	Asistent medical generalist	PL	1.0
16	Asistent medical principal	Asistent medical de pediatrie	PL	1.0
17	Asistent medical	Asistent medical generalist	PL	1.0
18	Asistent medical	Asistent medical generalist	PL	1.0
19	Asistent medical	Asistent medical generalist	PL	1.0
20	Asistent medical	Asistent medical generalist	PL	1.0
21	Infirmiera	Personal auxiliar	G	1.0
22	Infirmiera	Personal auxiliar	G	1.0
23	Infirmiera	Personal auxiliar	G	1.0
24	Infirmiera	Personal auxiliar	G	1.0
25	Infirmiera	Personal auxiliar	G	1.0
26	Infirmiera	Personal auxiliar	G	1.0
27	Infirmiera	Personal auxiliar	G	1.0
28	Infirmiera	Personal auxiliar	G	1.0
29	Infirmiera	Personal auxiliar	G	1.0
30	Infirmiera	Personal auxiliar	G	1.0
31	Infirmiera	Personal auxiliar	G	1.0
32	Brancardier	Personal auxiliar	G	1.0
33	Brancardier	Personal auxiliar	G	1.0
34	Ingrijitoare	Personal auxiliar	G	1.0
35	Ingrijitoare	Personal auxiliar	G	1.0
36	Ingrijitoare	Personal auxiliar	G	1.0

Centru Cost: (237) SECTIA CLINICA PSIHIATRIE Palazu Mare

Nr Posturi: 61.0

LocMunca: (23701) Sectia clinica psihiatrie Palazu Mare

Nr Posturi: 61.0

1	Medic sef sectie (MEDIC SEF SECTIE)	Psihiatrie	S	1.0
2	Asistent medical principal (ASISTENT MEDICAL SEF)	Asistent medical generalist	SSD	1.0
3	Medic primar	Psihiatrie	S	0.5

STAT DE FUNCTII

	Funcție (FuncțieConducere)	Specialitate	Studii	Quantum Post
4	Medic primar	Psihiatrie	S	0.5
5	Medic primar	Psihiatrie	S	1.0
6	Medic primar	Psihiatrie	S	1.0
7	Medic primar	Psihiatrie	S	1.0
8	Medic specialist	Psihiatrie	S	1.0
9	Asistent medical principal	Asistent medical generalist	PL	1.0
10	Asistent medical principal	Asistent medical generalist	PL	1.0
11	Asistent medical principal	Asistent medical generalist	PL	1.0
12	Asistent medical principal	Asistent medical de pediatrie	PL	1.0
13	Asistent medical principal	Asistent medical generalist	PL	1.0
14	Asistent medical principal	Asistent medical generalist	PL	1.0
15	Asistent medical principal	Asistent medical generalist	PL	1.0
16	Asistent medical principal	Asistent medical generalist	PL	1.0
17	Asistent medical principal	Asistent medical generalist	SSD	1.0
18	Asistent medical principal	Asistent medical generalist	PL	1.0
19	Asistent medical principal	Asistent medical generalist	PL	1.0
20	Asistent medical principal	Asistent medical generalist	PL	1.0
21	Asistent medical principal	Asistent medical generalist	PL	1.0
22	Asistent medical principal	Asistent medical de pediatrie	PL	1.0
23	Asistent medical principal	Asistent medical generalist	PL	1.0
24	Asistent medical principal	Asistent medical generalist	PL	1.0
25	Asistent medical principal	Asistent medical generalist	PL	1.0
26	Asistent medical	Asistent medical generalist	PL	1.0
27	Asistent medical	Asistent medical generalist	PL	1.0
28	Asistent medical	Asistent medical generalist	PL	1.0
29	Asistent medical	Asistent medical generalist	PL	1.0
30	Asistent medical	Asistent medical generalist	PL	1.0
31	Asistent medical	Asistent medical generalist	PL	1.0
32	Asistent medical	Asistent medical generalist	PL	1.0
33	Asistent social principal	Asistent social	S	1.0
34	Psiholog principal	Psihologie	S	1.0
35	Infirmiera	Personal auxiliar	G	1.0
36	Infirmiera	Personal auxiliar	G	1.0
37	Infirmiera	Personal auxiliar	G	1.0
38	Infirmiera	Personal auxiliar	G	1.0
39	Infirmiera	Personal auxiliar	G	1.0
40	Infirmiera	Personal auxiliar	G	1.0
41	Infirmiera	Personal auxiliar	G	1.0
42	Infirmiera	Personal auxiliar	G	1.0
43	Infirmiera	Personal auxiliar	G	1.0
44	Brancardier	Personal auxiliar	G	1.0
45	Brancardier	Personal auxiliar	G	1.0
46	Brancardier	Personal auxiliar	G	1.0
47	Brancardier	Personal auxiliar	G	1.0
48	Brancardier	Personal auxiliar	G	1.0

STAT DE FUNCTII

	Funcție (FuncțieConducere)	Specialitate	Studii	Quantum Post
49	Ingrijitoare	Personal auxiliar	G	1.0
50	Ingrijitoare	Personal auxiliar	G	1.0
51	Ingrijitoare	Personal auxiliar	G	1.0
52	Ingrijitoare	Personal auxiliar	G	1.0
53	Ingrijitoare	Personal auxiliar	G	1.0
54	MUNCITOR NECALIFICAT I	Muncitor	M	1.0
55	MUNCITOR NECALIFICAT I	Muncitor	M	1.0
56	MUNCITOR NECALIFICAT I	Personal auxiliar	G	1.0
57	MUNCITOR NECALIFICAT I	Muncitor	G	1.0
58	MUNCITOR NECALIFICAT I	Muncitor	G	1.0
59	MUNCITOR NECALIFICAT I	Muncitor	G	1.0
60	MUNCITOR NECALIFICAT I	Muncitor	G	1.0
61	MUNCITOR NECALIFICAT I	Muncitor		1.0
62	MUNCITOR NECALIFICAT I	Muncitor	M	1.0

Centru Cost: (239) SECTIA CLINICA UROLOGIE

Nr Posturi: 26.5

LocMunca: (23901) Sectia clinica urologie

Nr Posturi: 26.5

1	Medic sef sectie (MEDIC SEF SECTIE)	Urologie	S	1.0
2	Asistent medical principal (ASISTENT MEDICAL SEF)	Asistent medical generalist	S	1.0
3	Medic primar (MEDIC COORDONATOR)	Urologie	S	1.0
4	Medic primar	Urologie	S	0.5
5	Medic primar	Urologie	S	1.0
6	Medic primar	Urologie	S	1.0
7	Medic primar	Urologie	S	0.5
8	Medic primar	Urologie	S	1.0
9	Medic primar	Urologie	S	0.5
10	Medic primar	Urologie	S	1.0
11	Asistent medical principal	Asistent medical generalist	PL	1.0
12	Asistent medical principal	Asistent medical generalist	PL	1.0
13	Asistent medical principal	Asistent medical generalist	PL	1.0
14	Asistent medical principal	Asistent medical generalist	PL	1.0
15	Asistent medical principal	Asistent medical generalist	PL	1.0
16	Asistent medical principal	Asistent medical generalist	PL	1.0
17	Asistent medical principal	Asistent medical generalist	S	1.0
18	Asistent medical	Asistent medical generalist	PL	1.0
19	Asistent medical	Asistent medical generalist	S	1.0
20	Asistent medical	Asistent medical generalist	S	1.0
21	Infirmiera	Personal auxiliar	G	1.0
22	Infirmiera	Personal auxiliar	G	1.0
23	Infirmiera	Personal auxiliar	G	1.0
24	Infirmiera	Personal auxiliar	G	1.0
25	Infirmiera	Personal auxiliar	G	1.0
26	Brancardier	Personal auxiliar	G	1.0
27	Brancardier	Personal auxiliar	G	1.0

STAT DE FUNCTII

	Funcție (FuncțieConducere)	Specialitate	Studii	Quantum Post
28	Brancardier	Personal auxiliar	G	1.0

Centru Cost: (240) CENTRUL DE HEMODIALIZA**Nr Posturi: 32.5**

LocMunca: (24001) Centrul de hemodializa

Nr Posturi: 32.5

1	Medic sef sectie (MEDIC SEF SECTIE)	Medicina interna/Nefrologie	S	1.0
2	Asistent medical principal (ASISTENT MEDICAL SEF)	Asistent medical generalist	S	1.0
3	Medic primar	Chirurgie vasculara	S	1.0
4	Medic specialist	Nefrologie	S	1.0
5	Medic specialist	Chirurgie vasculara	S	0.5
6	Asistent medical principal	Asistent medical generalist	S	1.0
7	Asistent medical principal	Asistent medical generalist	PL	1.0
8	Asistent medical principal	Asistent medical generalist	PL	1.0
9	Asistent medical principal	Asistent medical generalist	PL	1.0
10	Asistent medical principal	Asistent medical generalist	PL	1.0
11	Asistent medical principal	Asistent medical generalist	PL	1.0
12	Asistent medical principal	Asistent medical generalist	PL	1.0
13	Asistent medical principal	Asistent medical generalist	PL	1.0
14	Asistent medical principal	Asistent medical generalist	PL	1.0
15	Asistent medical principal	Asistent medical generalist	PL	1.0
16	Asistent medical principal	Asistent medical generalist	PL	1.0
17	Asistent medical principal	Asistent medical generalist	PL	1.0
18	Asistent medical principal	Asistent medical generalist	PL	1.0
19	Asistent medical principal	Asistent medical generalist	PL	1.0
20	Asistent medical principal	Asistent medical generalist	PL	1.0
21	Asistent medical principal	Asistent medical generalist	PL	1.0
22	Asistent medical principal	Asistent medical generalist	S	1.0
23	Asistent medical principal	Asistent medical generalist	PL	1.0
24	Asistent medical principal	Asistent medical generalist	PL	1.0
25	Asistent medical principal	Asistent medical generalist	PL	1.0
26	Tehnician aparatura medicala	Tehnician aparatura medicala	PL	1.0
27	Tehnician aparatura medicala	Tehnician aparatura medicala	PL	1.0
28	Infirmiera	Personal auxiliar	G	1.0
29	Infirmiera	Personal auxiliar	G	1.0
30	Infirmiera	Personal auxiliar	G	1.0
31	Infirmiera	Personal auxiliar	G	1.0
32	Infirmiera	Personal auxiliar	G	1.0
33	Inginer gradul II	Tehnician aparatura medicala	S	1.0

Centru Cost: (243) CABINET ONCOLOGIE MEDICALA**Nr Posturi: 4.0**

LocMunca: (24301) Cabinet oncologie medicala

Nr Posturi: 4.0

1	Medic specialist	Oncologie medicala	S	1.0
2	Asistent medical principal	Asistent medical generalist	PL	1.0
3	Asistent medical principal	Asistent medical generalist	PL	1.0

STAT DE FUNCTII

	Funcție (FuncțieConducere)	Specialitate	Studii	Cuquantum Post
4	Registrator medical principal	Registrator medical	M	1.0

Centru Cost: (244) CABINET MEDICINA MUNCII**Nr Posturi: 3.0**

	LocMunca: (24401) Cabinet medicina muncii	Nr Posturi: 3.0		
1	Medic primar	Medicina muncii	S	1.0
2	Medic primar	Medicina muncii	S	1.0
3	Asistent medical	Asistent medical generalist	PL	1.0

Centru Cost: (245) UNITATE DE TRANSFUZIE SANGUINA**Nr Posturi: 14.5**

	LocMunca: (24501) Unitatea de tranfuzie sanguina	Nr Posturi: 14.5		
1	Medic primar (MEDIC COORDONATOR)	Medicina de laborator	S	0.5
2	Asistent medical principal (ASISTENT MEDICAL COORDONATOR)	Asistent medical generalist	PL	1.0
3	Medic primar	Medicina de laborator	S	1.0
4	Medic primar	Medicina de laborator	S	1.0
5	Medic primar	Medicina de laborator	S	1.0
6	Asistent medical principal	Asistent medical generalist	PL	1.0
7	Asistent medical principal	Asistent medical de pediatrie	PL	1.0
8	Asistent medical principal	Asistent medical generalist	PL	1.0
9	Asistent medical principal	Asistent medical generalist	PL	1.0
10	Asistent medical principal	Asistent medical generalist	S	1.0
11	Asistent medical principal	Asistent medical generalist	PL	1.0
12	Asistent medical principal	Asistent medical generalist	PL	1.0
13	Asistent medical principal	Asistent medical generalist	PL	1.0
14	Asistent medical principal	Asistent medical generalist	PL	1.0
15	Asistent medical	Asistent medical generalist	PL	1.0

Centru Cost: (246) SECTIA CLINICA CHIRURGIE CARDIOVASCULARA**Nr Posturi: 69.0**

	LocMunca: (24601) Sectia clinica chirurgie cardiologica	Nr Posturi: 33.0		
1	Medic sef sectie (MEDIC SEF SECTIE)	Chirurgie vasculara	S	1.0
2	Asistent medical principal (ASISTENT MEDICAL SEF)	Asistent medical generalist	S	1.0
3	Medic primar	Cardiologie	S	1.0
4	Medic primar	Chirurgie vasculara	S	1.0
5	Medic primar	Chirurgie cardiologica	S	1.0
6	Medic primar	Chirurgie cardiologica	S	1.0
7	Medic primar	Chirurgie cardiologica	S	1.0
8	Medic primar	Chirurgie vasculara	S	1.0
9	Medic specialist	Chirurgie cardiologica	S	1.0
10	Asistent medical principal	Asistent medical generalist	PL	1.0
11	Asistent medical principal	Asistent medical generalist	PL	1.0
12	Asistent medical principal	Asistent medical generalist	PL	1.0

STAT DE FUNCTII

	Funcție (FuncțieConducere)	Specialitate	Studii	Cuatum Post
13	Asistent medical principal	Asistent medical generalist	PL	1.0
14	Asistent medical principal	Asistent medical generalist	PL	1.0
15	Asistent medical principal	Asistent medical generalist	PL	1.0
16	Asistent medical principal	Asistent medical generalist	PL	1.0
17	Asistent medical principal	Asistent medical generalist	PL	1.0
18	Asistent medical principal	Asistent medical generalist	SSD	1.0
19	Asistent medical principal	Asistent medical generalist	PL	1.0
20	Asistent medical	Asistent medical generalist	PL	1.0
21	Asistent medical	Asistent medical generalist	PL	1.0
22	Asistent medical	Asistent medical generalist	PL	1.0
23	Asistent medical	Asistent medical generalist	PL	1.0
24	Infirmiera	Personal auxiliar	G	1.0
25	Infirmiera	Personal auxiliar	G	1.0
26	Infirmiera	Personal auxiliar	G	1.0
27	Infirmiera	Personal auxiliar	G	1.0
28	Infirmiera	Personal auxiliar	G	1.0
29	Infirmiera	Personal auxiliar	G	1.0
30	Infirmiera	Personal auxiliar	G	1.0
31	Infirmiera	Personal auxiliar	G	1.0
32	Brancardier	Personal auxiliar	G	1.0
33	Brancardier	Personal auxiliar	G	1.0

LocMunca: (24602) Compartiment A.T.I.

Nr Posturi: 36.0

1	Medic primar (MEDIC COORDONATOR)	A.T.I.	S	1.0
2	Asistent medical principal (ASISTENT MEDICAL COORDONATOR)	Asistent medical generalist	S	1.0
3	Medic primar	A.T.I.	S	1.0
4	Medic primar	A.T.I.	S	1.0
5	Medic specialist	A.T.I.	S	1.0
6	Asistent medical principal	Asistent medical generalist	PL	1.0
7	Asistent medical principal	Asistent medical generalist	PL	1.0
8	Asistent medical principal	Asistent medical generalist	PL	1.0
9	Asistent medical principal	Asistent medical generalist	S	1.0
10	Asistent medical principal	Asistent medical generalist	PL	1.0
11	Asistent medical principal	Asistent medical generalist	PL	1.0
12	Asistent medical principal	Asistent medical generalist	PL	1.0
13	Asistent medical principal	Asistent medical generalist	S	1.0
14	Asistent medical principal	Asistent medical generalist	PL	1.0
15	Asistent medical principal	Asistent medical generalist	PL	1.0
16	Asistent medical principal	Asistent medical generalist	S	1.0
17	Asistent medical principal	Asistent medical generalist	PL	1.0
18	Asistent medical principal	Asistent medical generalist	S	1.0
19	Asistent medical principal	Asistent medical generalist	PL	1.0
20	Asistent medical principal	Asistent medical generalist	S	1.0
21	Asistent medical principal	Asistent medical generalist	PL	1.0

STAT DE FUNCTII

	Funcție (FuncțieConducere)	Specialitate	Studii	Cuatum Post
22	Asistent medical principal	Asistent medical generalist	PL	1.0
23	Asistent medical principal	Asistent medical generalist	PL	1.0
24	Asistent medical principal	Asistent medical generalist	PL	1.0
25	Asistent medical principal	Asistent medical generalist	S	1.0
26	Infirmiera	Personal auxiliar	G	1.0
27	Infirmiera	Personal auxiliar	G	1.0
28	Infirmiera	Personal auxiliar	G	1.0
29	Infirmiera	Personal auxiliar	G	1.0
30	Infirmiera	Personal auxiliar	G	1.0
31	Infirmiera	Personal auxiliar	G	1.0
32	Infirmiera	Personal auxiliar	G	1.0
33	Infirmiera	Personal auxiliar	G	1.0
34	Infirmiera	Personal auxiliar	G	1.0
35	Brancardier	Personal auxiliar	G	1.0
36	Brancardier	Personal auxiliar	G	1.0

Centru Cost: (247) SECTIA TBC OSTEOARTICULAR Agigea

Nr Posturi: 41.5

LocMunca: (24701) Sectia TBC osteoarticular

Nr Posturi: 27.5

1	Medic sef sectie (MEDIC SEF SECTIE)	Ortopedie si traumatologie	S	1.0
2	Asistent medical principal (ASISTENT MEDICAL SEF)	Asistent medical generalist	PL	1.0
3	Medic primar	Ortopedie si traumatologie	S	1.0
4	Medic primar	Ortopedie si traumatologie	S	0.5
5	Medic primar	Ortopedie si traumatologie	S	1.0
6	Medic primar	Ortopedie si traumatologie	S	1.0
7	Asistent medical principal	Asistent medical generalist	PL	1.0
8	Asistent medical principal	Asistent medical generalist	PL	1.0
9	Asistent medical principal	Asistent medical generalist	S	1.0
10	Asistent medical principal	Asistent medical generalist	PL	1.0
11	Asistent medical principal	Asistent medical generalist	S	1.0
12	Asistent medical principal	Asistent medical generalist	S	1.0
13	Asistent medical principal	Asistent medical generalist	S	1.0
14	Asistent medical principal	Asistent medical generalist	PL	1.0
15	Asistent medical principal	Asistent medical generalist	PL	1.0
16	Asistent medical principal	Asistent medical generalist	S	1.0
17	Asistent medical principal	Asistent medical generalist	S	1.0
18	Asistent medical	Asistent medical generalist	PL	1.0
19	Asistent medical	Asistent medical generalist	PL	1.0
20	Infirmiera	Personal auxiliar	G	1.0
21	Infirmiera	Personal auxiliar	G	1.0
22	Infirmiera	Personal auxiliar	G	1.0
23	Infirmiera	Personal auxiliar	G	1.0
24	Infirmiera	Personal auxiliar	G	1.0
25	Infirmiera	Personal auxiliar	G	1.0
26	Infirmiera	Personal auxiliar	G	1.0

STAT DE FUNCTII

	Funcție (FuncțieConducere)	Specialitate	Studii	Cuquantum Post
27	Brancardier	Personal auxiliar	G	1.0
28	Brancardier	Personal auxiliar	G	1.0
LocMunca: (24702) Compartiment ATI		Nr Posturi: 14.0		
1	Medic specialist	A.T.I.	S	1.0
2	Asistent medical principal	Asistent medical generalist	S	1.0
3	Asistent medical principal	Asistent medical generalist	PL	1.0
4	Asistent medical principal	Asistent medical generalist	PL	1.0
5	Asistent medical principal	Asistent medical generalist	PL	1.0
6	Asistent medical principal	Asistent medical generalist	PL	1.0
7	Asistent medical principal	Asistent medical generalist	PL	1.0
8	Asistent medical principal	Asistent medical generalist	S	1.0
9	Infirmiera	Personal auxiliar	G	1.0
10	Infirmiera	Personal auxiliar	G	1.0
11	Infirmiera	Personal auxiliar	G	1.0
12	Infirmiera	Personal auxiliar	G	1.0
13	Infirmiera	Personal auxiliar	G	1.0
14	Infirmiera	Personal auxiliar	G	1.0

Centru Cost: (248) SECTIA PNEUMOLOGIE TBC Agiea

Nr Posturi: 42.0

	LocMunca: (24801) Sectia penumologie TBC		Nr Posturi: 42.0	
1	Medic sef sectie (MEDIC SEF SECTIE)	Pneumologie	S	1.0
2	Asistent medical principal (ASISTENT MEDICAL SEF)	Asistent medical generalist	S	1.0
3	Medic primar	Pneumologie	S	1.0
4	Medic primar	Pneumologie	S	1.0
5	Medic primar	Pneumologie	S	1.0
6	Medic specialist	Pneumologie	S	1.0
7	Medic specialist	Pneumologie	S	1.0
8	Asistent medical principal	Asistent medical generalist	PL	1.0
9	Asistent medical principal	Asistent medical generalist	PL	1.0
10	Asistent medical principal	Asistent medical generalist	PL	1.0
11	Asistent medical principal	Asistent medical generalist	PL	1.0
12	Asistent medical principal	Asistent medical generalist	PL	1.0
13	Asistent medical principal	Asistent medical generalist	PL	1.0
14	Asistent medical principal	Asistent medical generalist	S	1.0
15	Asistent medical principal	Asistent medical generalist	PL	1.0
16	Asistent medical principal	Asistent medical generalist	PL	1.0
17	Asistent medical principal	Asistent medical generalist	PL	1.0
18	Asistent medical principal	Asistent medical generalist	S	1.0
19	Asistent medical principal	Asistent medical generalist	SSD	1.0
20	Asistent medical principal	Asistent medical generalist	PL	1.0
21	Asistent medical principal	Asistent medical generalist	PL	1.0
22	Asistent medical	Asistent medical generalist	PL	1.0
23	Asistent medical	Asistent medical generalist	S	1.0

STAT DE FUNCTII

	Funcție (FuncțieConducere)	Specialitate	Studii	Quantum Post
24	Asistent medical	Asistent medical generalist	PL	1.0
25	Asistent medical	Asistent medical generalist	PL	1.0
26	Asistent medical	Asistent medical generalist	PL	1.0
27	Infirmiera	Personal auxiliar	G	1.0
28	Infirmiera	Personal auxiliar	G	1.0
29	Infirmiera	Personal auxiliar	G	1.0
30	Infirmiera	Personal auxiliar	G	1.0
31	Infirmiera	Personal auxiliar	G	1.0
32	Infirmiera	Personal auxiliar	G	1.0
33	Infirmiera	Personal auxiliar	G	1.0
34	Infirmiera	Personal auxiliar	G	1.0
35	Infirmiera	Personal auxiliar	G	1.0
36	Infirmiera	Personal auxiliar	G	1.0
37	Infirmiera	Personal auxiliar	G	1.0
38	Infirmiera	Personal auxiliar	G	1.0
39	Infirmiera	Personal auxiliar	G	1.0
40	Infirmiera	Personal auxiliar	G	1.0
41	Brancardier	Personal auxiliar	G	1.0
42	Brancardier	Personal auxiliar	G	1.0

Centru Cost: (250) COMPARTIMENT DE INGRIJIRI PALIATIVE

Nr Posturi: 34.0

LocMunca: (25001) Compartiment de ingrijiri paliative

Nr Posturi: 34.0

1	Medic specialist (MEDIC COORDONATOR)	Pediatric	S	1.0
2	Asistent medical principal (ASISTENT MEDICAL COORDONATOR)	Asistent medical de pediatrie	PL	1.0
3	Medic primar	Medicina de familie	S	1.0
4	Asistent medical principal	Asistent medical generalist	PL	1.0
5	Asistent medical principal	Asistent medical generalist	S	1.0
6	Asistent medical principal	Asistent medical generalist	PL	1.0
7	Asistent medical principal	Asistent medical generalist	PL	1.0
8	Asistent medical principal	Asistent medical generalist	S	1.0
9	Asistent medical principal	Asistent medical de obstetrica - ginecologie	PL	1.0
10	Asistent medical principal	Asistent medical generalist	PL	1.0
11	Asistent medical	Asistent medical generalist	PL	1.0
12	Asistent medical	Asistent medical generalist	PL	1.0
13	Asistent medical	Asistent medical generalist	PL	1.0
14	Asistent medical	Asistent medical generalist	PL	1.0
15	Asistent medical	Asistent medical generalist	PL	1.0
16	KINETOTERAPEUT PRINCIPAL	Kinetoterapie si motricitate speciala	S	0.5
17	KINETOTERAPEUT	Kinetoterapie si motricitate speciala	S	0.5
18	Psiholog practicant	Psihologie	S	1.0
19	Infirmiera	Personal auxiliar	M	1.0
20	Infirmiera	Personal auxiliar	M	1.0

STAT DE FUNCTII

	Funcție (FuncțieConducere)	Specialitate	Studii	Cuquantum Post
21	Infirmiera	Personal auxiliar	G	1.0
22	Infirmiera	Personal auxiliar	G	1.0
23	Infirmiera	Personal auxiliar	G	1.0
24	Infirmiera	Personal auxiliar	G	1.0
25	Infirmiera	Personal auxiliar	G	1.0
26	Infirmiera	Personal auxiliar	G	1.0
27	Infirmiera	Personal auxiliar	G	1.0
28	Infirmiera	Personal auxiliar	M	1.0
29	Infirmiera	Personal auxiliar	G	1.0
30	Infirmiera	Personal auxiliar	G	1.0
31	Brancardier	Personal auxiliar	G	1.0
32	Brancardier	Personal auxiliar	G	1.0
33	Brancardier	Personal auxiliar	G	1.0
34	Brancardier	Personal auxiliar	G	1.0
35	Ingrijitoare	Personal auxiliar	G	1.0

Centru Cost: (252) SECTIA RECUPERARE, MEDICINA FIZICA SI BALNEOLOGIE Eforie Sud**Nr Posturi: 27.0**

LocMunca: (25201) Sectia recuperare, medicina fizica si balneologie Eforie Sud

Nr Posturi: 27.0

1	Medic sef sectie (MEDIC SEF SECTIE)	Recuperare, medicina fizica si balneologie	S	1.0
2	Asistent medical principal (ASISTENT MEDICAL SEF)	Asistent medical generalist	PL	1.0
3	Medic primar (MEDIC COORDONATOR)	Medicina fizica si de reabilitare	S	1.0
4	Medic specialist	Recuperare, medicina fizica si balneologie	S	1.0
5	Asistent medical principal	Asistent medical generalist	PL	1.0
6	Asistent medical principal	Asistent medical generalist	PL	1.0
7	Asistent medical principal	Asistent medical generalist	PL	1.0
8	Asistent medical	Asistent medical generalist	PL	1.0
9	Asistent medical	Asistent medical generalist	PL	1.0
10	Asistent medical	Asistent medical generalist	PL	1.0
11	Asistent medical	Asistent medical generalist	PL	1.0
12	Asistent medical	Asistent medical generalist	PL	1.0
13	Asistent medical	Asistent medical generalist	PL	1.0
14	Infirmiera	Personal auxiliar	G	1.0
15	Infirmiera	Personal auxiliar	G	1.0
16	Infirmiera	Personal auxiliar	G	1.0
17	Infirmiera	Personal auxiliar	G	1.0
18	Infirmiera	Personal auxiliar	G	1.0
19	Infirmiera	Personal auxiliar	G	1.0
20	Infirmiera	Personal auxiliar	G	1.0
21	Infirmiera	Personal auxiliar	G	1.0
22	Infirmiera	Personal auxiliar	G	1.0
23	Infirmiera	Personal auxiliar	G	1.0

STAT DE FUNCTII

	Funcție (FuncțieConducere)	Specialitate	Studii	Quantum Post
24	Infirmiera	Personal auxiliar	G	1.0
25	Infirmiera	Personal auxiliar	G	1.0
26	Brancardier	Personal auxiliar	M	1.0
27	Brancardier	Personal auxiliar	G	1.0

Centru Cost: (255) SPITALIZARE DE ZI**Nr Posturi: 34.0**

LocMunca: (25501) Spitalizare de zi adulti si copii

Nr Posturi: 23.0

1	Asistent medical principal (ASISTENT MEDICAL COORDONATOR)	Asistent medical generalist	PL	1.0
2	Asistent medical principal	Asistent medical generalist	PL	1.0
3	Asistent medical principal	Asistent medical generalist	PL	1.0
4	Asistent medical	Asistent medical generalist	PL	1.0
5	Asistent medical	Asistent medical generalist	PL	1.0
6	Asistent medical	Asistent medical generalist	PL	1.0
7	Asistent medical	Asistent medical generalist	PL	1.0
8	Asistent medical	Asistent medical generalist	PL	1.0
9	Asistent medical	Asistent medical generalist	PL	1.0
10	Asistent medical	Asistent medical generalist	PL	1.0
11	Asistent medical	Asistent medical generalist	PL	1.0
12	Asistent medical	Asistent medical generalist	PL	1.0
13	Registrator medical	Registrator medical	M	1.0
14	Registrator medical	Registrator medical	M	1.0
15	Infirmiera	Personal auxiliar	G	1.0
16	Infirmiera	Personal auxiliar	G	1.0
17	Infirmiera	Personal auxiliar	G	1.0
18	Infirmiera	Personal auxiliar	G	1.0
19	Brancardier	Personal auxiliar	G	1.0
20	Brancardier	Personal auxiliar	G	1.0
21	Brancardier	Personal auxiliar	G	1.0
22	Brancardier	Personal auxiliar	G	1.0
23	Brancardier	Personal auxiliar	G	1.0

LocMunca: (25502) Spitalizare de zi oncologie

Nr Posturi: 6.0

1	Asistent medical	Asistent medical generalist	PL	1.0
2	Asistent medical	Asistent medical generalist	PL	1.0
3	Asistent medical	Asistent medical generalist	S	1.0
4	Registrator medical	Registrator medical	M	1.0
5	Brancardier	Personal auxiliar	G	1.0
6	Brancardier	Personal auxiliar	G	1.0

LocMunca: (25503) Spitalizare de zi oncopediatrie

Nr Posturi: 5.0

1	Asistent medical principal	Asistent medical generalist	PL	1.0
2	Asistent medical principal	Asistent medical de pediatrie	PL	1.0
3	Registrator medical principal	Registrator medical	M	1.0

STAT DE FUNCTII

	Funcție (FuncțieConducere)	Specialitate	Studii	Quantum Post
4	Psiholog principal	Psihologie	S	1.0
5	Infirmiera	Personal auxiliar	G	1.0

Centru Cost: (260) LABORATOR CLINIC RADIOLOGIE SI IMAGISTICA MEDICALA**Nr Posturi: 40.0**

LocMunca: (26001) Laborator clinic radiologie si imagistica medicala

Nr Posturi: 38.0

1	Medic sef laborator (MEDIC SEF LABORATOR)	Radiologie - imagistica medicala	S	1.0
2	Asistent medical principal (ASISTENT MEDICAL SEF)	Asistent medical de radiologie	S	1.0
3	Asistent medical principal (ASISTENT MEDICAL COORDONATOR)	Asistent medical de radiologie	S	1.0
4	Medic primar	Radiologie - imagistica medicala	S	0.5
5	Medic primar	Radiologie - imagistica medicala	S	0.5
6	Medic primar	Radiologie - imagistica medicala	S	1.0
7	Medic primar	Radiologie - imagistica medicala	S	1.0
8	Medic specialist	Radiologie - imagistica medicala	S	0.5
9	Medic specialist	Radiologie - imagistica medicala	S	1.0
10	Medic specialist	Radiologie - imagistica medicala	S	1.0
11	Medic specialist	Radiologie - imagistica medicala	S	1.0
12	Medic specialist	Radiologie - imagistica medicala	S	1.0
13	Medic specialist	Radiologie - imagistica medicala	S	0.5
14	Medic specialist	Radiologie - imagistica medicala	S	1.0
15	Medic specialist	Radiologie - imagistica medicala	S	1.0
16	Medic specialist	Radiologie - imagistica medicala	S	1.0
17	Medic specialist	Radiologie - imagistica medicala	S	1.0
18	Medic specialist	Radiologie - imagistica medicala	S	0.5
19	Medic specialist	Radiologie - imagistica medicala	S	1.0
20	Medic specialist	Radiologie - imagistica medicala	S	0.5
21	Medic rezident anul IV-V	Radiologie - imagistica medicala	S	1.0
22	Medic rezident anul IV-V	Radiologie - imagistica medicala	S	1.0
23	Asistent medical principal	Asistent medical de radiologie	PL	1.0
24	Asistent medical principal	Asistent medical de radiologie	PL	1.0
25	Asistent medical principal	Asistent medical de radiologie	PL	1.0
26	Asistent medical	Asistent medical de radiologie	PL	0.5
27	Asistent medical	Asistent medical de radiologie	PL	0.5
28	Asistent medical	Asistent medical de radiologie	PL	1.0
29	Asistent medical	Asistent medical de radiologie	PL	1.0
30	Asistent medical	Asistent medical de radiologie	PL	1.0
31	Asistent medical	Asistent medical de radiologie	PL	1.0
32	Asistent medical	Asistent medical de radiologie	PL	1.0
33	Asistent medical	Asistent medical de radiologie	PL	1.0
34	Asistent medical	Asistent medical de radiologie	PL	1.0
35	Asistent medical	Asistent medical de radiologie	PL	1.0
36	Asistent medical debutant	Asistent medical de radiologie	PL	1.0
37	Asistent medical debutant	Asistent medical de radiologie	PL	1.0

STAT DE FUNCTII

	Funcție (FuncțieConducere)	Specialitate	Studii	Quantum Post
38	Asistent medical debutant	Asistent medical de radiologie	PL	1.0
39	Registrator medical principal	Registrator medical	M	0.5
40	Registrator medical	Registrator medical	M	0.5
41	Registrator medical	Registrator medical	M	1.0
42	Fizician	Fizician	S	1.0
43	Fizician	Fizician	S	1.0

LocMunca: (26003) Laborator radiologie si
imagistica medicala Agigea

Nr Posturi: 2.0

1	Asistent medical principal	Asistent medical de radiologie	PL	1.0
2	Asistent medical principal	Asistent medical de radiologie	PL	1.0

Centru Cost: (261) LABORATOR ANALIZE MEDICALE**Nr Posturi: 26.0**

LocMunca: (26101) Laborator de analize medicale

Nr Posturi: 26.0

1	Asistent medical principal (ASISTENT MEDICAL SEF)	Asistent medical de laborator	PL	1.0
2	Medic primar (MEDIC COORDONATOR)	Medicina de laborator	S	0.5
3	Asistent medical principal (ASISTENT MEDICAL COORDONATOR)	Asistent medical de laborator	PL	1.0
4	Medic primar	Medicina de laborator	S	1.0
5	Medic primar	Medicina de laborator	S	1.0
6	Medic primar	Medicina de laborator	S	0.5
7	Asistent medical principal	Asistent medical de laborator	S	1.0
8	Asistent medical principal	Asistent medical de laborator	PL	1.0
9	Asistent medical principal	Asistent medical de laborator	S	1.0
10	Asistent medical	Asistent medical de laborator	S	1.0
11	Asistent medical	Asistent medical de laborator	S	1.0
12	Asistent medical	Asistent medical de laborator	PL	1.0
13	Asistent medical	Asistent medical de laborator	PL	1.0
14	Asistent medical	Asistent medical de laborator	PL	1.0
15	Asistent medical	Asistent medical de laborator	S	1.0
16	Registrator medical	Registrator medical	M	1.0
17	Biolog principal	Biolog	S	1.0
18	Biolog principal	Biolog	S	1.0
19	Biolog principal	Biolog	S	1.0
20	Biolog principal	Biolog	S	1.0
21	Chimist principal	Chimist	S	1.0
22	Chimist principal	Chimist	S	1.0
23	Biolog specialist	Biolog	S	1.0
24	Biolog specialist	Biolog	S	1.0
25	Biolog specialist	Biolog	S	1.0
26	Chimist specialist	Chimist	S	1.0
27	Chimist specialist	Chimist	S	1.0

Centru Cost: (262) LABORATOR MICROBIOLOGIE MEDICALA**Nr Posturi: 9.0**

STAT DE FUNCTII

	Funcție (FuncțieConducere)	Specialitate	Studii	Quantum Post
	LocMunca: (26201) Laborator de microbiologie medicala	Nr Posturi: 9.0		
1	Medic primar	Medicina de laborator	S	1.0
2	Medic primar	Medicina de laborator	S	1.0
3	Asistent medical principal	Asistent medical de laborator	S	1.0
4	Asistent medical principal	Asistent medical de laborator	PL	1.0
5	Asistent medical	Asistent medical de laborator	PL	1.0
6	Asistent medical	Asistent medical de laborator	S	1.0
7	Asistent medical	Asistent medical de laborator	PL	1.0
8	Registrator medical	Registrator medical	M	1.0
9	Biolog principal	Biolog	S	1.0

Centru Cost: (264) SERVICIUL CLINIC DE ANATOMIE PATOLOGICA

Nr Posturi: 30.5

	LocMunca: (26401) Serviciul clinic anatomie patologica	Nr Posturi: 30.5		
1	Medic sef sectie (MEDIC SEF SECTIE)	Anatomie patologica	S	1.0
2	Asistent medical principal (ASISTENT MEDICAL SEF)	Asistent medical de laborator	S	1.0
3	Medic primar	Anatomie patologica	S	1.0
4	Medic primar	Anatomie patologica	S	0.5
5	Medic primar	Anatomie patologica	S	1.0
6	Medic primar	Anatomie patologica	S	1.0
7	Medic primar	Anatomie patologica	S	1.0
8	Asistent medical principal	Asistent medical generalist	PL	1.0
9	Asistent medical principal	Asistent medical de laborator	PL	1.0
10	Asistent medical principal	Asistent medical de laborator	S	1.0
11	Asistent medical principal	Asistent medical de laborator	S	1.0
12	Asistent medical principal	Asistent medical de laborator	S	1.0
13	Asistent medical principal	Asistent medical de laborator	S	1.0
14	Asistent medical principal	Asistent medical de laborator	S	1.0
15	Asistent medical principal	Asistent medical de laborator	PL	1.0
16	Asistent medical principal	Asistent medical de laborator	PL	1.0
17	Asistent medical principal	Asistent medical generalist	PL	1.0
18	Asistent medical principal	Asistent medical de laborator	PL	1.0
19	Asistent medical principal	Asistent medical de laborator	S	1.0
20	Autopsier	Autopsier	M	1.0
21	Registrator medical principal	Registrator medical	M	1.0
22	Registrator medical principal	Registrator medical	M	1.0
23	Biolog principal	Biolog	S	1.0
24	Biolog principal	Biolog	S	1.0
25	Chimist principal	Chimist	S	1.0
26	Ingrijitoare	Personal auxiliar	G	1.0
27	Ingrijitoare	Personal auxiliar	G	1.0
28	Ingrijitoare	Personal auxiliar	G	1.0
29	Ingrijitoare	Personal auxiliar	G	1.0

STAT DE FUNCTII

	Funcție (FuncțieConducere)	Specialitate	Studii	Quantum Post
30	Ingrijitoare	Personal auxiliar	G	1.0
31	Ingrijitoare	Personal auxiliar	G	1.0

Centru Cost: (266) LABORATOR EXPLORARI FUNCTIONALE**Nr Posturi: 15.0**

	LocMunca: (26601) Laborator explorari functionale		Nr Posturi: 15.0	
1	Medic sef sectie (MEDIC SEF SECTIE)	Chirurgie vasculara	S	1.0
2	Asistent medical principal (ASISTENT MEDICAL SEF)	Asistent medical generalist	PL	1.0
3	Medic sef sectie	Medicina interna	S	1.0
4	Medic primar	Cardiologie	S	1.0
5	Medic primar	Neurologie	S	1.0
6	Medic primar	Neurologie	S	1.0
7	Medic specialist	Reumatologie	S	1.0
8	Asistent medical principal	Asistent medical generalist	PL	1.0
9	Asistent medical principal	Asistent medical de pediatrie	PL	1.0
10	Asistent medical principal	Asistent medical generalist	PL	1.0
11	Asistent medical principal	Asistent medical generalist	PL	1.0
12	Asistent medical principal	Asistent medical generalist	S	1.0
13	Asistent medical principal	Asistent medical generalist	PL	1.0
14	Asistent medical principal	Asistent medical generalist	S	1.0
15	Asistent medical	Asistent medical generalist	PL	1.0

Centru Cost: (269) STATIE CENTRALA STERILIZARE**Nr Posturi: 17.0**

	LocMunca: (26901) Statie centrala sterilizare		Nr Posturi: 17.0	
1	Asistent medical principal (ASISTENT MEDICAL SEF)	Asistent medical generalist	PL	1.0
2	Asistent medical principal	Asistent medical generalist	PL	1.0
3	Asistent medical principal	Asistent medical generalist	PL	1.0
4	Asistent medical principal	Asistent medical generalist	PL	1.0
5	Asistent medical principal	Asistent medical generalist	PL	1.0
6	Asistent medical principal	Asistent medical generalist	PL	1.0
7	Asistent medical principal	Asistent medical generalist	PL	1.0
8	Asistent medical principal	Asistent medical generalist	SSD	1.0
9	Asistent medical principal	Asistent medical generalist	PL	1.0
10	Asistent medical principal	Asistent medical generalist	PL	1.0
11	Asistent medical	Asistent medical generalist	PL	1.0
12	Asistent medical	Asistent medical generalist	PL	1.0
13	Asistent medical	Asistent medical generalist	PL	1.0
14	Asistent medical	Asistent medical generalist	PL	1.0
15	Asistent medical	Asistent medical generalist	PL	1.0
16	Asistent medical	Asistent medical generalist	PL	1.0
17	Asistent medical debutant	Asistent medical generalist	PL	1.0

Centru Cost: (270) LABORATOR RADIOTERAPIE**Nr Posturi: 16.0**

STAT DE FUNCTII

	Funcție (FuncțieConducere)	Specialitate	Studii	Cuquantum Post
	LocMunca: (27002) Laborator radioterapie	Nr Posturi: 16.0		
1	Medic sef sectie (MEDIC SEF SECTIE)	Radioterapie	S	1.0
2	Asistent medical principal (ASISTENT MEDICAL SEF)	Asistent medical de radiologie	PL	1.0
3	Medic specialist	Radioterapie	S	0.5
4	Medic specialist	Radioterapie	S	0.5
5	Medic specialist	Radioterapie	S	1.0
6	Asistent medical principal	Asistent medical de radiologie	PL	1.0
7	Asistent medical principal	Asistent medical de radiologie	PL	1.0
8	Asistent medical principal	Asistent medical de radiologie	PL	1.0
9	Asistent medical principal	Asistent medical de radiologie	PL	1.0
10	Asistent medical principal	Asistent medical de radiologie	S	1.0
11	Asistent medical	Asistent medical de radiologie	PL	1.0
12	Asistent medical	Asistent medical de radiologie	PL	1.0
13	Asistent medical	Asistent medical de radiologie	PL	1.0
14	Registrator medical principal	Registrator medical	M	1.0
15	FIZICIAN MEDICAL	Fizician	S	1.0
16	FIZICIAN MEDICAL	Fizician	S	1.0
17	Fizician	Fizician	S	1.0

Centru Cost: (272) COMPARTIMENT ENDOSCOPIE DIGESTIVA DIAGNOSTICA SI TERAPEUTICA

Nr Posturi: 11.0

	Funcție (FuncțieConducere)	Specialitate	Studii	Cuquantum Post
	LocMunca: (27201) Compartiment endoscopie	Nr Posturi: 11.0		
1	Medic primar (MEDIC COORDONATOR)	Gastroenterologie	S	1.0
2	Asistent medical principal (ASISTENT MEDICAL COORDONATOR)	Asistent medical generalist	PL	1.0
3	Medic specialist	Gastroenterologie	S	1.0
4	Asistent medical principal	Asistent medical generalist	PL	1.0
5	Asistent medical principal	Asistent medical generalist	PL	1.0
6	Asistent medical principal	Asistent medical generalist	S	1.0
7	Asistent medical principal	Asistent medical generalist	PL	1.0
8	Asistent medical principal	Asistent medical generalist	PL	1.0
9	Asistent medical principal	Asistent medical generalist	PL	1.0
10	Asistent medical	Asistent medical generalist	PL	1.0
11	Asistent medical	Asistent medical generalist	S	1.0

Centru Cost: (274) FARMACIE

Nr Posturi: 31.0

	Funcție (FuncțieConducere)	Specialitate	Studii	Cuquantum Post
	LocMunca: (27401) Farmacia	Nr Posturi: 31.0		
1	Farmacist sef (FARMACIST SEF)	Farmacie clinica	S	1.0
2	Asistent farmacie principal (ASISTENT MEDICAL COORDONATOR)	Asistent medical de farmacie	PL	1.0
3	Farmacist primar	Farmacie clinica	S	1.0
4	Farmacist primar	Farmacie clinica	S	1.0
5	Farmacist specialist	Farmacie clinica	S	1.0
6	Farmacist specialist	Farmacie clinica	S	1.0

STAT DE FUNCTII

	Funcție (FuncțieConducere)	Specialitate	Studii	Quantum Post
7	Farmacist specialist	Farmacie clinica	S	1.0
8	Farmacist	Farmacie clinica	S	1.0
9	Farmacist	Farmacie clinica	S	1.0
10	Farmacist	Farmacie clinica	S	1.0
11	Asistent de farmacie licentiat principal	Asistent medical de farmacie	S	1.0
12	Asistent de farmacie licentiat principal	Asistent medical de farmacie	S	1.0
13	Asistent de farmacie licentiat principal	Asistent medical de farmacie	S	1.0
14	Asistent de farmacie licentiat principal	Asistent medical de farmacie	S	1.0
15	Asistent de farmacie licentiat principal	Asistent medical de farmacie	S	1.0
16	Asistent de farmacie licentiat principal	Asistent medical de farmacie	S	1.0
17	Asistent farmacie principal	Asistent medical de farmacie	PL	1.0
18	Asistent farmacie principal	Asistent medical de farmacie	S	1.0
19	Asistent farmacie principal	Asistent medical de farmacie	PL	1.0
20	Asistent farmacie principal	Asistent medical de farmacie	M	1.0
21	Asistent farmacie principal	Asistent medical de farmacie	PL	1.0
22	Asistent farmacie principal	Asistent medical de farmacie	PL	1.0
23	Asistent farmacie principal	Asistent medical de farmacie	PL	1.0
24	Asistent farmacie principal	Asistent medical de farmacie	PL	1.0
25	Asistent farmacie principal	Asistent medical de farmacie	PL	1.0
26	Asistent farmacie principal	Asistent medical de farmacie	PL	1.0
27	Asistent farmacie principal	Asistent medical de farmacie	PL	1.0
28	Asistent farmacie principal	Asistent medical de farmacie	PL	1.0
29	Asistent farmacie principal	Asistent medical de farmacie	PL	1.0
30	Asistent farmacie principal	Asistent medical de farmacie	PL	1.0
31	Operator II	Operator calculator	M	1.0

Centru Cost: (275) SERVICIUL DE PREVENIRE A INFECTIILOR ASOCIATE ASISTENTEI MEDICALE**Nr Posturi: 12.0**

LocMunca: (27501) Serviciul de prevenire a infectiilor asociate asistentei medicale

Nr Posturi: 12.0

1	Medic sef sectie (MEDIC SEF SECTIE)	Epidemiologie	S	1.0
2	Medic primar	Epidemiologie	S	1.0
3	Medic primar	Epidemiologie	S	1.0
4	Medic specialist	Boli infectioase	S	1.0
5	Asistent medical principal	Asistent medica de igiena	PL	1.0
6	Asistent medical principal	Asistent medica de igiena	PL	1.0
7	Asistent medical principal	Asistent medica de igiena	PL	1.0
8	Asistent medical principal	Asistent medica de igiena	PL	1.0
9	Asistent medical principal	Asistent medica de igiena	PL	1.0
10	Agent DDD	Personal auxiliar	G	1.0
11	Agent DDD	Personal auxiliar	M	1.0
12	Agent DDD	Personal auxiliar	G	1.0

Centru Cost: (350) CABINET DIABET ZAHARAT, NUTRITIE**Nr Posturi: 10.0**

STAT DE FUNCTII

	Funcție (FuncțieConducere)	Specialitate	Studii	Quantum Post
SI BOLI METABOLICE				
	LocMunca: (35001) Cabinet diabet zaharat, nutritie si boli metabolice			Nr Posturi: 10.0
1	Medic primar	Diabet zaharat, nutritie si boli metabolice	S	1.0
2	Medic primar	Diabet zaharat, nutritie si boli metabolice	S	1.0
3	Medic primar	Diabet zaharat, nutritie si boli metabolice	S	1.0
4	Medic primar	Diabet zaharat, nutritie si boli metabolice	S	1.0
5	Asistent medical principal	Asistent medical generalist	PL	1.0
6	Asistent medical principal	Asistent medical generalist	PL	1.0
7	Asistent medical principal	Asistent medical generalist	PL	1.0
8	Asistent medical principal	Asistent medical generalist	PL	1.0
9	Asistent medical principal	Asistent medical generalist	PL	1.0
10	Registrator medical principal	Registrator medical	M	1.0

Centru Cost: (360) BLOC OPERATOR**Nr Posturi: 175.0**

	LocMunca: (36001) B.O. - Chirurgie generala			Nr Posturi: 39.0
1	Asistent medical principal (ASISTENT MEDICAL SEF BL.OP.)	Asistent medical generalist	S	1.0
2	Asistent medical principal	Asistent medical generalist	S	1.0
3	Asistent medical principal	Asistent medical generalist	PL	1.0
4	Asistent medical principal	Asistent medical generalist	PL	1.0
5	Asistent medical principal	Asistent medical generalist	S	1.0
6	Asistent medical principal	Asistent medical generalist	PL	1.0
7	Asistent medical principal	Asistent medical generalist	PL	1.0
8	Asistent medical principal	Asistent medical generalist	PL	1.0
9	Asistent medical principal	Asistent medical de pediatrie	PL	1.0
10	Asistent medical principal	Asistent medical generalist	S	1.0
11	Asistent medical principal	Asistent medical generalist	PL	1.0
12	Asistent medical principal	Asistent medical generalist	S	1.0
13	Asistent medical principal	Asistent medical generalist	S	1.0
14	Asistent medical principal	Asistent medical generalist	PL	1.0
15	Asistent medical principal	Asistent medical generalist	S	1.0
16	Asistent medical principal	Asistent medical generalist	PL	1.0
17	Asistent medical principal	Asistent medical generalist	PL	1.0
18	Asistent medical principal	Asistent medical generalist	PL	1.0
19	Asistent medical	Asistent medical generalist	PL	1.0
20	Asistent medical	Asistent medical generalist	PL	1.0
21	Asistent medical	Asistent medical generalist	PL	1.0
22	Infirmiera	Personal auxiliar	G	1.0
23	Infirmiera	Personal auxiliar	G	1.0
24	Infirmiera	Personal auxiliar	G	1.0

STAT DE FUNCTII

	Funcție (FuncțieConducere)	Specialitate	Studii	Quantum Post
25	Infirmiera	Personal auxiliar	G	1.0
26	Infirmiera	Personal auxiliar	G	1.0
27	Infirmiera	Personal auxiliar	G	1.0
28	Infirmiera	Personal auxiliar	G	1.0
29	Infirmiera	Personal auxiliar	G	1.0
30	Infirmiera	Personal auxiliar	G	1.0
31	Infirmiera	Personal auxiliar	G	1.0
32	Infirmiera	Personal auxiliar	G	1.0
33	Infirmiera	Personal auxiliar	G	1.0
34	Infirmiera	Personal auxiliar	G	1.0
35	Brancardier	Personal auxiliar	G	1.0
36	Brancardier	Personal auxiliar	G	1.0
37	Ingrijitoare	Personal auxiliar	G	1.0
38	Ingrijitoare	Personal auxiliar	G	1.0
39	Ingrijitoare	Personal auxiliar	G	1.0

LocMunca: (36002) B.O. - Chirurgie si ortopedie infantila

Nr Posturi: 14.0

1	Asistent medical principal (ASISTENT MEDICAL SEF BL.OP.)	Asistent medical generalist	PL	1.0
2	Asistent medical principal	Asistent medical generalist	PL	1.0
3	Asistent medical principal	Asistent medical generalist	PL	1.0
4	Asistent medical principal	Asistent medical generalist	PL	1.0
5	Asistent medical principal	Asistent medical generalist	PL	1.0
6	Asistent medical principal	Asistent medical generalist	PL	1.0
7	Asistent medical principal	Asistent medical generalist	S	1.0
8	Asistent medical principal	Asistent medical generalist	PL	1.0
9	Infirmiera	Personal auxiliar	G	1.0
10	Infirmiera	Personal auxiliar	G	1.0
11	Infirmiera	Personal auxiliar	G	1.0
12	Infirmiera	Personal auxiliar	G	1.0
13	Infirmiera	Personal auxiliar	G	1.0
14	Ingrijitoare	Personal auxiliar	G	1.0

LocMunca: (36003) B.O. - Chirurgie plastica, microchirurgie reconstructiva

Nr Posturi: 4.0

1	Asistent medical principal	Asistent medical generalist	PL	1.0
2	Asistent medical principal	Asistent medical generalist	PL	1.0
3	Infirmiera	Personal auxiliar	G	1.0
4	Infirmiera	Personal auxiliar	G	1.0

LocMunca: (36004) B.O. - Neurochirurgie

Nr Posturi: 19.0

1	Asistent medical principal (ASISTENT MEDICAL SEF BL.OP.)	Asistent medical generalist	S	1.0
2	Asistent medical principal	Asistent medical generalist	PL	1.0
3	Asistent medical principal	Asistent medical generalist	PL	1.0

STAT DE FUNCTII

	Funcție (FuncțieConducere)	Specialitate	Studii	Quantum Post
4	Asistent medical principal	Asistent medical generalist	S	1.0
5	Asistent medical principal	Asistent medical generalist	PL	1.0
6	Asistent medical principal	Asistent medical generalist	PL	1.0
7	Asistent medical principal	Asistent medical generalist	PL	1.0
8	Asistent medical principal	Asistent medical generalist	PL	1.0
9	Asistent medical principal	Asistent medical generalist	PL	1.0
10	Asistent medical principal	Asistent medical generalist	PL	1.0
11	Asistent medical principal	Asistent medical generalist	S	1.0
12	Asistent medical principal	Asistent medical generalist	PL	1.0
13	Infirmiera	Personal auxiliar	G	1.0
14	Infirmiera	Personal auxiliar	G	1.0
15	Infirmiera	Personal auxiliar	G	1.0
16	Infirmiera	Personal auxiliar	G	1.0
17	Infirmiera	Personal auxiliar	G	1.0
18	Infirmiera	Personal auxiliar	G	1.0
19	Ingrijitoare	Personal auxiliar	G	1.0

LocMunca: (36005) B.O. - Obstetrica-ginecologie

Nr Posturi: 23.0

1	Moasa principal (MOASA SEF)	Moasa	S	1.0
2	Asistent medical principal	Asistent medical generalist	PL	1.0
3	Asistent medical principal	Asistent medical generalist	PL	1.0
4	Asistent medical principal	Asistent medical de obstetrica - ginecologie	PL	1.0
5	Asistent medical principal	Asistent medical generalist	PL	1.0
6	Moasa principal	Moasa	S	1.0
7	Moasa principal	Moasa	S	1.0
8	Asistent medical	Asistent medical generalist	PL	1.0
9	Asistent medical	Asistent medical generalist	PL	1.0
10	Asistent medical	Asistent medical generalist	S	1.0
11	Asistent medical	Asistent medical generalist	PL	1.0
12	Moasa	Moasa	S	1.0
13	Infirmiera	Personal auxiliar	G	1.0
14	Infirmiera	Personal auxiliar	G	1.0
15	Infirmiera	Personal auxiliar	G	1.0
16	Infirmiera	Personal auxiliar	G	1.0
17	Infirmiera	Personal auxiliar	G	1.0
18	Infirmiera	Personal auxiliar	G	1.0
19	Infirmiera	Personal auxiliar	G	1.0
20	Infirmiera	Personal auxiliar	G	1.0
21	Brancardier	Personal auxiliar	G	1.0
22	Ingrijitoare	Personal auxiliar	G	1.0
23	Ingrijitoare	Personal auxiliar	G	1.0

LocMunca: (36006) B.O. - Oftalmologie

Nr Posturi: 4.0

1	Asistent medical principal	Asistent medical generalist	PL	1.0
---	----------------------------	-----------------------------	----	-----

STAT DE FUNCTII

	Funcție (FuncțieConducere)	Specialitate	Studii	Cuantum Post
2	Asistent medical principal	Asistent medical generalist	S	1.0
3	Infirmiera	Personal auxiliar	G	1.0
4	Ingrijitoare	Personal auxiliar	G	1.0

LocMunca: (36007) B.O. - Ortopedie si traumatologie

Nr Posturi: 31.0

1	Asistent medical principal (ASISTENT MEDICAL SEF)	Asistent medical generalist	PL	1.0
2	Asistent medical principal	Asistent medical generalist	PL	1.0
3	Asistent medical principal	Asistent medical generalist	PL	1.0
4	Asistent medical principal	Asistent medical generalist	PL	1.0
5	Asistent medical principal	Asistent medical generalist	S	1.0
6	Asistent medical principal	Asistent medical generalist	PL	1.0
7	Asistent medical principal	Asistent medical generalist	PL	1.0
8	Asistent medical principal	Asistent medical generalist	S	1.0
9	Asistent medical principal	Asistent medical generalist	PL	1.0
10	Asistent medical	Asistent medical generalist	PL	1.0
11	Asistent medical	Asistent medical generalist	PL	1.0
12	Asistent medical	Asistent medical generalist	PL	1.0
13	Asistent medical	Asistent medical generalist	PL	1.0
14	Asistent medical	Asistent medical generalist	S	1.0
15	Asistent medical	Asistent medical generalist	PL	1.0
16	Asistent medical generalist principal	Asistent medical generalist	S	1.0
17	Gipsar	Sora medicala	G	1.0
18	Infirmiera	Personal auxiliar	G	1.0
19	Infirmiera	Personal auxiliar	G	1.0
20	Infirmiera	Personal auxiliar	G	1.0
21	Infirmiera	Personal auxiliar	G	1.0
22	Infirmiera	Personal auxiliar	G	1.0
23	Infirmiera	Personal auxiliar	G	1.0
24	Infirmiera	Personal auxiliar	G	1.0
25	Infirmiera	Personal auxiliar	G	1.0
26	Infirmiera	Personal auxiliar	G	1.0
27	Infirmiera	Personal auxiliar	G	1.0
28	Brancardier	Personal auxiliar	G	1.0
29	Ingrijitoare	Personal auxiliar	G	1.0
30	Ingrijitoare	Personal auxiliar	G	1.0
31	Ingrijitoare	Personal auxiliar	G	1.0

LocMunca: (36008) B.O. - ORL

Nr Posturi: 13.0

1	Asistent medical principal (ASISTENT MEDICAL SEF B.L.OP.)	Asistent medical generalist	S	1.0
2	Asistent medical principal	Asistent medical generalist	S	1.0
3	Asistent medical principal	Asistent medical generalist	S	1.0
4	Asistent medical principal	Asistent medical de pediatrie	PL	1.0
5	Asistent medical principal	Asistent medical generalist	PL	1.0
6	Asistent medical principal	Asistent medical generalist	S	1.0

STAT DE FUNCTII

	Funcție (FuncțieConducere)	Specialitate	Studii	Quantum Post
7	Asistent medical	Asistent medical generalist	PL	1.0
8	Infirmiera	Personal auxiliar	G	1.0
9	Infirmiera	Personal auxiliar	G	1.0
10	Infirmiera	Personal auxiliar	G	1.0
11	Infirmiera	Personal auxiliar	G	1.0
12	Infirmiera	Personal auxiliar	G	1.0
13	Ingrijitoare	Personal auxiliar	G	1.0
LocMunca: (36009) B.O. - Chirurgie orala si maxilo-faciala		Nr Posturi: 4.0		
1	Asistent medical principal	Asistent medical generalist	PL	1.0
2	Asistent medical principal	Asistent medical generalist	PL	1.0
3	Infirmiera	Personal auxiliar	G	1.0
4	Ingrijitoare	Personal auxiliar	G	1.0
LocMunca: (36010) B.O. - Urologie		Nr Posturi: 6.0		
1	Asistent medical principal (ASISTENT MEDICAL SEF)	Asistent medical generalist	S	1.0
2	Asistent medical principal	Asistent medical generalist	PL	1.0
3	Asistent medical	Asistent medical generalist	PL	1.0
4	Infirmiera	Personal auxiliar	G	1.0
5	Ingrijitoare	Personal auxiliar	G	1.0
6	Ingrijitoare	Personal auxiliar	G	1.0
LocMunca: (36011) B.O. - Cardiovasculara		Nr Posturi: 18.0		
1	Asistent medical principal (ASISTENT MEDICAL SEF BL.OP.)	Asistent medical generalist	S	1.0
2	Asistent medical principal	Asistent medical generalist	S	1.0
3	Asistent medical principal	Asistent medical generalist	S	1.0
4	Asistent medical principal	Asistent medical generalist	S	1.0
5	Asistent medical principal	Asistent medical generalist	PL	1.0
6	Asistent medical principal	Asistent medical generalist	S	1.0
7	Asistent medical principal	Asistent medical generalist	S	1.0
8	Asistent medical principal	Asistent medical generalist	S	1.0
9	Asistent medical principal	Asistent medical generalist	PL	1.0
10	Asistent medical	Asistent medical generalist	PL	1.0
11	Infirmiera	Personal auxiliar	G	1.0
12	Infirmiera	Personal auxiliar	G	1.0
13	Infirmiera	Personal auxiliar	G	1.0
14	Infirmiera	Personal auxiliar	G	1.0
15	Infirmiera	Personal auxiliar	G	1.0
16	Brancardier	Personal auxiliar	G	1.0
17	Ingrijitoare	Personal auxiliar	G	1.0
18	Ingrijitoare	Personal auxiliar	G	1.0

STAT DE FUNCTII

	Funcție (FuncțieConducere)	Specialitate	Studii	Quantum Post
MULTIFUNCTIONAL Navodari				
LocMunca: (36113) CSM Navodari Cabinete		Nr Posturi: 26.0		
1	Medic primar	Ortopedie si traumatologie	S	1.0
2	Medic specialist	Chirurgie generala	S	1.0
3	Medic specialist	Cardiologie	S	1.0
4	Medic specialist	Dermatovenerologie	S	1.0
5	Medic specialist	Diabet zaharat, nutritie si boli metabolice	S	1.0
6	Medic specialist	Gastroenterologie	S	1.0
7	Medic specialist	Pediatrie	S	1.0
8	Medic specialist	O.R.L.	S	1.0
9	Medic specialist	Obstetrica - ginecologie	S	1.0
10	Medic specialist	Medicina interna	S	1.0
11	Medic specialist	Neurologie	S	1.0
12	Asistent medical principal	Asistent medical generalist	PL	1.0
13	Asistent medical principal	Asistent medical generalist	PL	1.0
14	Asistent medical principal	Asistent medical generalist	PL	1.0
15	Asistent medical	Asistent medical generalist	PL	1.0
16	Asistent medical	Asistent medical generalist	PL	1.0
17	Asistent medical	Asistent medical generalist	PL	1.0
18	Asistent medical	Asistent medical generalist	PL	1.0
19	Asistent medical	Asistent medical generalist	PL	1.0
20	Asistent medical	Asistent medical generalist	PL	1.0
21	Asistent medical	Asistent medical generalist	PL	1.0
22	Asistent medical	Asistent medical generalist	PL	1.0
23	Asistent medical	Asistent medical generalist	PL	1.0
24	Asistent medical	Asistent medical generalist	PL	1.0
25	Asistent medical	Asistent medical generalist	PL	1.0
26	Asistent medical debutant	Asistent medical generalist	PL	1.0
LocMunca: (36114) CSM Navodari Spitalizare de zi		Nr Posturi: 2.0		
1	Asistent medical (ASISTENT MEDICAL COORDONATOR)	Asistent medical generalist	PL	1.0
2	Asistent medical	Asistent medical generalist	PL	1.0
LocMunca: (36115) CSM Navodari Laborator de analize		Nr Posturi: 5.0		
1	Medic primar	Medicina de laborator	S	1.0
2	Medic specialist	Medicina de laborator	S	1.0
3	Asistent medical principal	Asistent medical de laborator	S	1.0
4	Biolog specialist	Biolog	S	1.0
5	Chimist	Chimist	S	1.0
LocMunca: (36116) CSM Navodari Receptie		Nr Posturi: 2.0		
1	Registrator medical principal	Registrator medical	M	1.0

STAT DE FUNCTII

	Funcție (FuncțieConducere)	Specialitate	Studii	Quantum Post
2	Registrator medical principal	Registrator medical	M	1.0
	LocMunca: (36117) CSM Navodari Laborator radiologie si imagistica medicala	Nr Posturi: 6.0		
1	Medic primar	Radiologie - imagistica medicala	S	1.0
2	Medic specialist	Radiologie - imagistica medicala	S	1.0
3	Asistent medical	Asistent medical de radiologie	PL	1.0
4	Asistent medical	Asistent medical de radiologie	PL	1.0
5	Asistent medical	Asistent medical de radiologie	PL	1.0
6	Asistent medical debutant	Asistent medical de radiologie	PL	1.0

Centru Cost: (401) COMPARTIMENT DE MANAGEMENT AL CALITATII SERVICIILOR MEDICALE**Nr Posturi: 6.0**

	Funcție (FuncțieConducere)	Specialitate	Studii	Quantum Post
	LocMunca: (40101) Compartiment de management al calitatii serviciilor medicale	Nr Posturi: 6.0		
1	Consilier gradul II (COORDONATORI)	Jurist	S	1.0
2	Medic	Medicina generala	S	1.0
3	Referent de specialitate gradul I	Economist	S	1.0
4	Referent de specialitate gradul I	Administrativ	S	1.0
5	Referent IA	Referent	M	1.0
6	Referent IA	Referent	M	1.0

Centru Cost: (430) COMPARTIMENT JURIDIC**Nr Posturi: 2.0**

	Funcție (FuncțieConducere)	Specialitate	Studii	Quantum Post
	LocMunca: (43001) Compartiment juridic	Nr Posturi: 2.0		
1	Consilier juridic gradul IA	Jurist	S	1.0
2	Consilier juridic gradul IA	Jurist	S	1.0

Centru Cost: (440) COMPARTIMENT AUDIT PUBLIC INTERN**Nr Posturi: 2.0**

	Funcție (FuncțieConducere)	Specialitate	Studii	Quantum Post
	LocMunca: (44001) Compartiment audit public intern	Nr Posturi: 2.0		
1	Auditor gradul I (COORDONATORI)	Economist	S	1.0
2	Auditor gradul I	Economist	S	1.0

Centru Cost: (450) COMPARTIMENT DUHOVNICESC**Nr Posturi: 1.0**

	Funcție (FuncțieConducere)	Specialitate	Studii	Quantum Post
	LocMunca: (45001) Compartiment duhovnicesc	Nr Posturi: 1.0		
1	Preot grad I	Preot	S	1.0

Centru Cost: (461) SERVICIUL RESURSE UMANE, NORMARE, ORGANIZARE, SALARIZARE**Nr Posturi: 15.0**

	Funcție (FuncțieConducere)	Specialitate	Studii	Quantum Post
	LocMunca: (46101) Serviciul resurse umane, normare, organizare, salarizare	Nr Posturi: 15.0		
1	SEF SERVICIU (SEF SERVICIU)	Economist	S	1.0

STAT DE FUNCTII

	Funcție (FuncțieConducere)	Specialitate	Studii	Quantum Post
2	Economist specialist IA	Economist	S	1.0
3	Economist specialist IA	Economist	S	1.0
4	Economist specialist IA	Economist	S	1.0
5	Economist specialist IA	Economist	S	1.0
6	Economist specialist IA	Economist	S	1.0
7	Economist specialist IA	Economist	S	1.0
8	Economist specialist IA	Economist	S	1.0
9	Economist specialist IA	Economist	S	1.0
10	Economist specialist IA	Economist	S	1.0
11	Economist gradul I	Economist	S	1.0
12	Referent IA	Referent	M	1.0
13	Referent IA	Referent	M	1.0
14	Referent IA	Referent	M	1.0
15	Operator I	Operator calculator	M	1.0

**Centru Cost: (470) SERVICIUL FINANCIAR - CONTABILITATE
- BUGET****Nr Posturi: 15.0**LocMunca: (47001) Serviciul financiar contabilitate
buget

Nr Posturi: 15.0

1	SEF SERVICIU (SEF SERVICIU)	Economist	S	1.0
2	Referent de specialitate gradul I	Referent	S	1.0
3	Referent de specialitate gradul I	Referent	S	1.0
4	Referent de specialitate gradul I	Referent	S	1.0
5	Economist specialist IA	Economist	S	1.0
6	Economist specialist IA	Economist	S	1.0
7	Economist specialist IA	Economist	S	1.0
8	Economist specialist IA	Economist	S	1.0
9	Economist specialist IA	Economist	S	1.0
10	Economist specialist IA	Economist	S	1.0
11	Economist specialist IA	Economist	S	1.0
12	Economist specialist IA	Economist	S	1.0
13	Economist specialist IA	Economist	S	1.0
14	Economist specialist IA	Economist	S	1.0
15	Contabil IA	Contabil	M	1.0

Centru Cost: (480) COMPARTIMENT INFORMATICA**Nr Posturi: 6.0**

LocMunca: (48001) Compartiment informatica

Nr Posturi: 6.0

1	Analist gradul IA (COORDONATORI)	Analist	S	1.0
2	Analist gradul IA	Analist	S	1.0
3	Analist gradul IA	Analist	S	1.0
4	Analist gradul IA	Analist	S	1.0
5	Analist gradul IA	Analist	S	1.0
6	Analist gradul II	Analist	S	1.0

STAT DE FUNCTII

	Funcție (FuncțieConducere)	Specialitate	Studii	Cuatum Post
Centru Cost: (485) SERVICIUL DE EVALUARE SI STATISTICA MEDICALA		Nr Posturi: 35.0		
LocMunca: (48501) Serviciul de evaluare si statistica medicala		Nr Posturi: 4.0		
1	SEF SERVICIU (SEF SERVICIU)	Analist	S	1.0
2	Statistician medical principal	Statistician medical	M	1.0
3	Referent de specialitate gradul I	Economist	S	1.0
4	Economist specialist IA	Economist	S	1.0
LocMunca: (48502) S E S M - Obstetrica-ginecologie I		Nr Posturi: 1.0		
1	Registrator medical principal	Registrator medical	M	1.0
LocMunca: (48503) S E S M - Obstetrica-ginecologie II		Nr Posturi: 1.0		
1	Registrator medical	Registrator medical	M	1.0
LocMunca: (48504) S E S M - Cardiologie		Nr Posturi: 2.0		
1	Registrator medical principal	Registrator medical	M	1.0
2	Registrator medical principal	Registrator medical	M	1.0
LocMunca: (48505) S E S M - Urologie		Nr Posturi: 1.0		
1	Registrator medical	Registrator medical	M	1.0
LocMunca: (48506) S E S M - Neonatologie		Nr Posturi: 2.0		
1	Registrator medical principal	Registrator medical	M	1.0
2	Registrator medical principal	Registrator medical	M	1.0
LocMunca: (48507) S E S M - Nefrologie		Nr Posturi: 1.0		
1	Registrator medical principal	Registrator medical	M	1.0
LocMunca: (48508) S E S M - Chirurgie plastica		Nr Posturi: 1.0		
1	Registrator medical principal	Registrator medical	M	1.0
LocMunca: (48509) S E S M - Chirurgie si ortopedie infantila		Nr Posturi: 1.0		
1	Registrator medical	Registrator medical	M	1.0
LocMunca: (48510) S E S M - Pediatrie		Nr Posturi: 2.0		
1	Registrator medical principal	Registrator medical	M	1.0
2	Registrator medical	Registrator medical	M	1.0
LocMunca: (48511) S E S M - Dermatovenerologie		Nr Posturi: 1.0		
1	Registrator medical	Registrator medical	M	1.0
LocMunca: (48512) S E S M - Ortopedie		Nr Posturi: 1.0		

STAT DE FUNCTII

	Funcție (FuncțieConducere)	Specialitate	Studii	Quantum Post
1	Registrator medical	Registrator medical	M	1.0
	LocMunca: (48514) S E S M - Medicina interna I	Nr Posturi: 1.0		
1	Registrator medical	Registrator medical	M	1.0
	LocMunca: (48515) S E S M - Medicina interna II	Nr Posturi: 1.0		
1	Registrator medical	Registrator medical	M	1.0
	LocMunca: (48516) S E S M - Chirurgie generala	Nr Posturi: 2.0		
1	Registrator medical principal	Registrator medical	M	1.0
2	Registrator medical	Registrator medical	M	1.0
	LocMunca: (48517) S E S M - ORL	Nr Posturi: 1.0		
1	Registrator medical	Registrator medical	M	1.0
	LocMunca: (48518) S E S M - Neurochirurgie	Nr Posturi: 1.0		
1	Registrator medical principal	Registrator medical	M	1.0
	LocMunca: (48519) S E S M - Oncologie	Nr Posturi: 1.0		
1	Registrator medical principal	Registrator medical	M	1.0
	LocMunca: (48520) S E S M - Chirurgie cardiovasculara	Nr Posturi: 1.0		
1	Registrator medical principal	Registrator medical	M	1.0
	LocMunca: (48521) S E S M - Neurologie	Nr Posturi: 2.0		
1	Registrator medical principal	Registrator medical	M	1.0
2	Registrator medical	Registrator medical	M	1.0
	LocMunca: (48522) S E S M - Ingrijiri palliative	Nr Posturi: 1.0		
1	Registrator medical	Registrator medical	M	1.0
	LocMunca: (48523) S E S M - Psihiatrie	Nr Posturi: 1.0		
1	Registrator medical principal	Registrator medical	M	1.0
	LocMunca: (48524) S E S M - TBC Osteoarticular Agiea	Nr Posturi: 1.0		
1	Registrator medical principal	Registrator medical	M	1.0
	LocMunca: (48525) S E S M - TBC Pneumologie Agiea	Nr Posturi: 1.0		
1	Registrator medical principal	Registrator medical	M	1.0
	LocMunca: (48526) S E S M - Recuperare Eforie Sud	Nr Posturi: 1.0		
1	Registrator medical principal	Registrator medical	M	1.0

STAT DE FUNCTII

	Funcție (FuncțieConducere)	Specialitate	Studii	Quantum Post
LocMunca: (48527) S E S M - Oftalmologie		Nr Posturi: 1.0		
1	Registrator medical	Registrator medical	M	1.0
LocMunca: (48528) S E S M - Gastroenterologie		Nr Posturi: 1.0		
1	Registrator medical principal	Registrator medical	M	1.0
Centru Cost: (499) DIRECTORI		Nr Posturi: 1.0		
LocMunca: (49901) Director operational		Nr Posturi: 1.0		
1	Director operational	Administrativ	S	1.0
Centru Cost: (501) SERVICIUL ACHIZITII SI RELATII PUBLICE		Nr Posturi: 11.0		
LocMunca: (50101) Serviciul achizitii si relatii publice		Nr Posturi: 11.0		
1	SEF SERVICIU (SEF SERVICIU)	Administrativ	S	1.0
2	SEF SERVICIU	Economist	S	1.0
3	Referent de specialitate gradul I	Referent	S	1.0
4	Referent de specialitate gradul I	Referent	S	1.0
5	Referent de specialitate gradul I	Referent	S	1.0
6	Referent de specialitate gradul I	Referent	S	1.0
7	Referent de specialitate gradul III	Referent	S	1.0
8	Economist specialist IA	Economist	S	1.0
9	Economist specialist IA	Economist	S	1.0
10	Economist specialist IA	Economist	S	1.0
11	Economist specialist IA	Economist	S	1.0
Centru Cost: (510) COMPARTIMENT INTRETINERE APARATURA MEDICALA		Nr Posturi: 4.0		
LocMunca: (51001) Compartiment intretinere aparatura medicala		Nr Posturi: 4.0		
1	Tehnician aparatura medicala	Tehnician aparatura medicala	PL	1.0
2	Inginer specialist IA	Inginer	S	1.0
3	Inginer specialist IA	Inginer	S	1.0
4	Tehnician IA	Tehnic	M	1.0
Centru Cost: (550) SERVICIUL TEHNIC - ADMINISTRATIV		Nr Posturi: 92.0		
LocMunca: (55001) Serviciul tehnic-administrativ		Nr Posturi: 1.0		
1	SEF SERVICIU (SEF SERVICIU)	Economist	S	1.0
LocMunca: (55002) Compartiment administrativ		Nr Posturi: 4.0		
1	Referent de specialitate gradul I	Administrativ	S	1.0
2	Referent de specialitate gradul I	Administrativ	S	1.0
3	Economist specialist IA	Economist	S	1.0

STAT DE FUNCTII

	Funcție (FuncțieConducere)	Specialitate	Studii	Quantum Post
4	Magaziner	Administrativ	M	1.0
LocMunca: (55003) Lifturi		Nr Posturi: 23.0		
1	Muncitor calificat I	Liftier		1.0
2	Muncitor calificat I	Liftier		1.0
3	Muncitor calificat I	Liftier		1.0
4	Muncitor calificat I	Liftier	G	1.0
5	Muncitor calificat I	Liftier		1.0
6	Muncitor calificat I	Liftier		1.0
7	Muncitor calificat I	Liftier		1.0
8	Muncitor calificat I	Liftier	M	1.0
9	Muncitor calificat I	Liftier		1.0
10	Muncitor calificat I	Liftier		1.0
11	Muncitor calificat I	Liftier	M	1.0
12	Muncitor calificat I	Liftier	M	1.0
13	Muncitor calificat I	Liftier	M	1.0
14	Muncitor calificat II	Liftier	G	1.0
15	Muncitor calificat II	Liftier	G	1.0
16	Muncitor calificat II	Liftier	M	1.0
17	Muncitor calificat II	Liftier	M	1.0
18	MUNCITOR CALIFICAT IV	Liftier		1.0
19	MUNCITOR CALIFICAT IV	Liftier		1.0
20	MUNCITOR CALIFICAT IV	Liftier	M	1.0
21	MUNCITOR CALIFICAT IV	Liftier	M	1.0
22	MUNCITOR CALIFICAT IV	Liftier	M	1.0
23	MUNCITOR CALIFICAT IV	Liftier	G	1.0
LocMunca: (55004) Telefoniste		Nr Posturi: 5.0		
1	Muncitor calificat II	Telefonist	M	1.0
2	Muncitor calificat II	Telefonist		1.0
3	Muncitor calificat II	Telefonist	M	1.0
4	Muncitor calificat II	Telefonist	M	1.0
5	Muncitor calificat III	Telefonist	M	1.0
LocMunca: (55005) Garderoba		Nr Posturi: 8.0		
1	Garderobier	Personal auxiliar	G	1.0
2	Garderobier	Personal auxiliar	G	1.0
3	Garderobier	Personal auxiliar	M	1.0
4	Garderobier	Personal auxiliar	G	1.0
5	Garderobier	Personal auxiliar	G	1.0
6	Garderobier	Personal auxiliar	G	1.0
7	Garderobier	Personal auxiliar	M	1.0
8	Garderobier	Personal auxiliar	G	1.0
LocMunca: (55006) Lenjerie		Nr Posturi: 3.0		

STAT DE FUNCTII

	Funcție (FuncțieConducere)	Specialitate	Studii	Quantum Post
1	Muncitor calificat II	Lenjer	M	1.0
2	Muncitor calificat II	Lenjer	G	1.0
3	Muncitor calificat III	Lenjer	G	1.0
LocMunca: (55007) Curatenie curte		Nr Posturi: 9.0		
1	MUNCITOR NECALIFICAT I	Muncitor	G	1.0
2	MUNCITOR NECALIFICAT I	Personal auxiliar	G	1.0
3	MUNCITOR NECALIFICAT I	Muncitor	G	1.0
4	MUNCITOR NECALIFICAT I	Muncitor	G	1.0
5	MUNCITOR NECALIFICAT I	Muncitor	G	1.0
6	MUNCITOR NECALIFICAT I	Muncitor	G	1.0
7	MUNCITOR NECALIFICAT I	Personal auxiliar	G	1.0
8	MUNCITOR NECALIFICAT I	Muncitor	G	1.0
9	MUNCITOR NECALIFICAT I	Muncitor	G	1.0
LocMunca: (55008) Curatenie curte Eforie Sud		Nr Posturi: 2.0		
1	MUNCITOR NECALIFICAT I	Muncitor	G	1.0
2	MUNCITOR NECALIFICAT I	Muncitor	G	1.0
LocMunca: (55009) Curatenie curte Agigea		Nr Posturi: 1.0		
1	MUNCITOR NECALIFICAT I		M	1.0
LocMunca: (55010) Frizer		Nr Posturi: 1.0		
1	Muncitor calificat II	Frizer	M	1.0
LocMunca: (55011) Depozite		Nr Posturi: 8.0		
1	Referent II	Referent	M	1.0
2	Magaziner	Administrativ	M	1.0
3	Magaziner	Administrativ	M	1.0
4	MUNCITOR NECALIFICAT I	Muncitor	G	1.0
5	MUNCITOR NECALIFICAT I	Muncitor	G	1.0
6	MUNCITOR NECALIFICAT I	Muncitor	M	1.0
7	MUNCITOR NECALIFICAT I		G	1.0
8	MUNCITOR NECALIFICAT I	Muncitor		1.0
LocMunca: (55012) Transport		Nr Posturi: 7.0		
1	Sofer autosanitara II (COORDONATORI)	Sofer	M	1.0
2	Sofer autosanitara II	Sofer	M	1.0
3	Sofer autosanitara II	Sofer		1.0
4	Sofer autosanitara II	Sofer	M	1.0
5	Sofer autosanitara II	Sofer	M	1.0
6	SOFER I	Sofer		1.0
7	SOFER I	Sofer	M	1.0
LocMunca: (55013) Secretariat		Nr Posturi: 1.0		

STAT DE FUNCTII

	Funcție (FuncțieConducere)	Specialitate	Studii	Cuantiu Post
1	Registrator medical principal	Registrator medical	M	1.0
LocMunca: (55014) Registratura		Nr Posturi: 3.0		
1	Registrator medical principal	Registrator medical	M	1.0
2	Registrator medical principal	Registrator medical	M	1.0
3	Registrator medical	Registrator medical	M	1.0
LocMunca: (55015) Arhiva medicala		Nr Posturi: 3.0		
1	Registrator medical	Registrator medical	M	1.0
2	Arhivar	Administrativ	M	1.0
3	Arhivar	Administrativ	M	1.0
LocMunca: (55016) Compartiment tehnic		Nr Posturi: 5.0		
1	Inginer specialist IA (COORDONATORI)	Inginer	S	1.0
2	Subinginer I (COORDONATORI)		SSD	1.0
3	Inginer specialist IA	Inginer	S	1.0
4	Inginer specialist IA	Inginer	S	1.0
5	Mastru II	Administrativ	M	1.0
LocMunca: (55017) Intretinere		Nr Posturi: 8.0		
1	Muncitor calificat I	Muncitor	G	1.0
2	Muncitor calificat I	Muncitor	G	1.0
3	Muncitor calificat I	Muncitor	G	1.0
4	Muncitor calificat I	Muncitor	G	1.0
5	Muncitor calificat I	Instalator	G	1.0
6	Muncitor calificat I	Muncitor	G	1.0
7	MUNCITOR CALIFICAT IV	Lacatus		1.0
8	MUNCITOR CALIFICAT IV	Electrician	M	1.0
Centru Cost: (570) INTRETINERE CLADIRI SI INSTALATII APA		Nr Posturi: 29.0		
LocMunca: (57001) Muncitori - Constructii		Nr Posturi: 5.0		
1	Muncitor calificat I	Zugrav/Vopsitor		1.0
2	Muncitor calificat I	Tamplar		1.0
3	Muncitor calificat I	Zugrav/Vopsitor		1.0
4	Muncitor calificat II	Tamplar	G	1.0
5	MUNCITOR CALIFICAT IV	Muncitor	G	1.0
LocMunca: (57002) Muncitori - Tamplarie		Nr Posturi: 4.0		
1	Muncitor calificat I	Muncitor		1.0
2	Muncitor calificat I	Lacatus	M	1.0
3	Muncitor calificat I	Lacatus	G	1.0
4	Muncitor calificat II	Sudor	G	1.0

STAT DE FUNCTII

	Funcție (FuncțieConducere)	Specialitate	Studii	Quantum Post
LocMunca: (57003) Muncitori - Instalatii		Nr Posturi: 8.0		
1	Muncitor calificat I	Instalator		1.0
2	Muncitor calificat I	Instalator		1.0
3	Muncitor calificat I	Instalator	M	1.0
4	Muncitor calificat II	Instalator		1.0
5	Muncitor calificat III	Instalator		1.0
6	Muncitor calificat III	Muncitor	G	1.0
7	Muncitor calificat III	Muncitor	G	1.0
8	MUNCITOR CALIFICAT IV	Muncitor	G	1.0
LocMunca: (57005) Muncitori - Instalatii electrice		Nr Posturi: 12.0		
1	Muncitor calificat I	Electrician		1.0
2	Muncitor calificat I	Electrician		1.0
3	Muncitor calificat I	Electrician		1.0
4	Muncitor calificat I	Electrician		1.0
5	Muncitor calificat I	Electrician	M	1.0
6	Muncitor calificat I	Electrician	M	1.0
7	Muncitor calificat II	Electrician	M	1.0
8	MUNCITOR CALIFICAT IV	Muncitor	G	1.0
9	MUNCITOR CALIFICAT IV	Muncitor	G	1.0
10	MUNCITOR CALIFICAT IV	Electrician	M	1.0
11	MUNCITOR CALIFICAT IV	Electrician	G	1.0
12	MUNCITOR CALIFICAT IV	Muncitor	G	1.0
Centru Cost: (575) DESERVIRE POSTURI FIXE		Nr Posturi: 22.0		
LocMunca: (57501) Muncitori - Centrala termica		Nr Posturi: 9.0		
1	Muncitor calificat I	Muncitor		1.0
2	Muncitor calificat I	Fochist	G	1.0
3	Muncitor calificat I	Fochist		1.0
4	Muncitor calificat I	Laborant determinari fizice	M	1.0
5	Muncitor calificat I	Fochist		1.0
6	Muncitor calificat I	Lacatus		1.0
7	Muncitor calificat I	Fochist		1.0
8	Muncitor calificat II	Fochist		1.0
9	MUNCITOR CALIFICAT IV	Fochist	M	1.0
LocMunca: (57506) Muncitori - Centrala termica Palazu Mare		Nr Posturi: 5.0		
1	Muncitor calificat I	Fochist	G	1.0
2	Muncitor calificat III	Fochist	G	1.0
3	Muncitor calificat III	Fochist	M	1.0
4	MUNCITOR CALIFICAT IV	Fochist	M	1.0
5	MUNCITOR CALIFICAT IV	Fochist	M	1.0

STAT DE FUNCTII

	Funcție (FuncțieConducere)	Specialitate	Studii	Quantum Post
LocMunca: (57507) Muncitori - Centrala termica Agiea		Nr Posturi: 4.0		
1	Muncitor calificat II	Fochist	M	1.0
2	Muncitor calificat II	Fochist		1.0
3	Muncitor calificat III	Fochist	M	1.0
4	MUNCITOR CALIFICAT IV	Fochist	G	1.0
LocMunca: (57508) Muncitori - Centrala termica Eforie Sud		Nr Posturi: 4.0		
1	Muncitor calificat III	Fochist	G	1.0
2	Muncitor calificat III	Fochist	M	1.0
3	Muncitor calificat III	Fochist	M	1.0
4	Muncitor calificat III	Fochist	M	1.0
Centru Cost: (595) COMPARTIMENT SECURITATEA MUNCII, PSI, PROTECTIE CIVILA SI SITUATII DE URGENTA		Nr Posturi: 23.0		
LocMunca: (59501) Serviciul intern de prevenire si protectie		Nr Posturi: 2.0		
1	Inginer specialist IA (COORDONATORI)	Inginer	S	1.0
2	Referent IA	Referent	M	1.0
LocMunca: (59502) Serviciul privat propriu situatii de urgenta		Nr Posturi: 19.0		
1	SEF SERVICIU	Administrativ	S	1.0
2	Referent de specialitate gradul I	Referent	S	1.0
3	Referent I	Referent	M	1.0
4	Pompier	Muncitor	G	1.0
5	Pompier	Muncitor	G	1.0
6	Pompier	Muncitor	G	1.0
7	Pompier	Muncitor	G	1.0
8	Pompier	Muncitor	G	1.0
9	Pompier	Muncitor	G	1.0
10	Pompier	Muncitor	G	1.0
11	Pompier	Muncitor	G	1.0
12	Pompier	Muncitor	G	1.0
13	Pompier	Muncitor	G	1.0
14	Pompier	Muncitor	G	1.0
15	Pompier	Muncitor	G	1.0
16	Pompier	Muncitor	G	1.0
17	Pompier	Muncitor	G	1.0
18	Pompier	Muncitor	G	1.0
19	Pompier	Muncitor	G	1.0
LocMunca: (59503) Compartiment aparare impotriva incendiilor		Nr Posturi: 2.0		
1	Referent de specialitate gradul III	Economist	S	1.0

STAT DE FUNCTII

	Funcție (FuncțieConducere)	Specialitate	Studii	Quantum Post
2	Economist specialist IA	Economist	S	1.0

Clasificare Bugetara: MEDICINA LEGALA - IML**Nr Posturi: 42.0****Centru Cost: (113) SERVICIUL CLINIC JUDETEAN DE MEDICINA LEGALA****Nr Posturi: 42.0**

LocMunca: (11301) Serviciul clinic judetean de medicina legala

Nr Posturi: 38.0

1	Medic sef sectie (MEDIC SEF SECTIE)	Medicina legala	S	1.0
2	Asistent medical principal (ASISTENT MEDICAL COORDONATOR)	Asistent medical generalist	S	1.0
3	Medic primar	Medicina legala	S	1.0
4	Medic primar	Anatomie patologica	S	1.0
5	Medic primar	Medicina legala	S	1.0
6	Medic primar	Medicina legala	S	1.0
7	Medic primar	Medicina legala	S	1.0
8	Medic specialist	Anatomie patologica	S	1.0
9	Medic specialist	Medicina legala	S	1.0
10	Medic specialist	Medicina legala	S	1.0
11	Farmacist primar	Laborator farmaceutic	S	1.0
12	Farmacist specialist	Laborator farmaceutic	S	1.0
13	Asistent medical principal	Asistent medical generalist	S	1.0
14	Asistent medical principal	Asistent medical de laborator	S	1.0
15	Asistent medical principal	Asistent medical generalist	PL	1.0
16	Asistent medical principal	Asistent medical de laborator	S	1.0
17	Asistent medical principal	Asistent medical de laborator	PL	1.0
18	Asistent medical principal	Asistent medical de laborator	S	1.0
19	Asistent medical	Asistent medical de laborator	PL	1.0
20	Asistent medical	Autopsier	PL	1.0
21	Asistent medical	Asistent medical de laborator	PL	1.0
22	Asistent medical debutant	Asistent medical generalist	PL	1.0
23	Autopsier	Autopsier	M	1.0
24	Statistician medical principal	Statistician medical	M	1.0
25	Registrator medical principal	Registrator medical	M	1.0
26	Registrator medical principal	Registrator medical	M	1.0
27	Registrator medical principal	Registrator medical	M	1.0
28	Registrator medical principal	Registrator medical	M	1.0
29	Registrator medical principal	Registrator medical	M	1.0
30	Registrator medical principal	Registrator medical	M	1.0
31	Registrator medical	Registrator medical	M	1.0
32	Registrator medical	Registrator medical	M	1.0
33	Chimist principal	Chimist	S	1.0
34	Chimist principal	Chimist	S	1.0
35	Ingrijitoare	Personal auxiliar	G	1.0

STAT DE FUNCTII

	Funcție (FuncțieConducere)	Specialitate	Studii	Quantum Post
36	Ingrijitoare	Personal auxiliar	G	1.0
37	SOFER II	Sofer	M	1.0
38	SOFER II	Sofer	M	1.0
LocMunca: (11302) Cabinet medicina legala Mangalia		Nr Posturi: 2.0		
1	Medic primar	Medicina legala	S	1.0
2	Asistent medical	Asistent medical de laborator	SSD	1.0
LocMunca: (11303) Cabinet medicina legala Medgidia		Nr Posturi: 2.0		
1	Medic primar	Medicina legala	S	1.0
2	Asistent medical principal	Asistent medical generalist	PL	1.0

Clasificare Bugetara: TRANSFERURI**Nr Posturi: 1514.0****Centru Cost: (117) CABINET MEDICINA SPORTIVA****Nr Posturi: 7.0**

	LocMunca: (11701) Cabinet medicina sportiva	Nr Posturi: 7.0		
1	Medic primar	Medicina sportiva	S	1.0
2	Medic primar	Medicina sportiva	S	1.0
3	Medic specialist	Medicina sportiva	S	1.0
4	Medic specialist	Medicina sportiva	S	1.0
5	Asistent medical principal	Asistent medical generalist	PL	1.0
6	Asistent medical	Asistent medical generalist	PL	1.0
7	Ingrijitoare	Personal auxiliar	G	1.0

Centru Cost: (242) UNITATE DE PRIMIRE URGENTE - SMURD**Nr Posturi: 335.0**

	LocMunca: (24201) UPU - SMURD	Nr Posturi: 278.0		
1	Medic sef sectie (MEDIC SEF SECTIE)	Medicina de urgenta	S	1.0
2	Asistent medical principal (ASISTENT MEDICAL SEF)	Asistent medical generalist	S	1.0
3	Asistent medical principal (ASISTENT MEDICAL SEF)	Asistent medical generalist	S	1.0
4	Medic primar	Medicina de urgenta	S	1.0
5	Medic primar	Medicina de urgenta	S	1.0
6	Medic primar	Medicina de urgenta	S	1.0
7	Medic primar	Medicina de urgenta	S	1.0
8	Medic primar	Pediatric	S	1.0
9	Medic primar	Medicina de urgenta	S	1.0
10	Medic primar	Medicina de urgenta	S	1.0
11	Medic primar	Medicina de urgenta	S	1.0
12	Medic primar	Pediatric	S	1.0
13	Medic primar	Pediatric	S	1.0
14	Medic primar	Pediatric	S	1.0

STAT DE FUNCTII

	Funcție (FuncțieConducere)	Specialitate	Studii	Quantum Post
15	Medic primar	Medicina de urgenta	S	1.0
16	Medic primar	Pediatrie	S	1.0
17	Medic primar	Medicina de urgenta	S	1.0
18	Medic primar	Medicina de urgenta	S	1.0
19	Medic primar	Medicina de urgenta	S	1.0
20	Medic primar	Pediatrie	S	1.0
21	Medic primar	Pediatrie	S	1.0
22	Medic primar	Pediatrie	S	1.0
23	Medic specialist	Medicina de urgenta	S	1.0
24	Medic specialist	Medicina de urgenta	S	1.0
25	Medic specialist	Medicina de urgenta	S	1.0
26	Medic specialist	Medicina de urgenta	S	1.0
27	Medic specialist	Medicina de urgenta	S	1.0
28	Medic specialist	Medicina de urgenta	S	1.0
29	Medic specialist	Medicina de urgenta	S	1.0
30	Medic specialist	Medicina de urgenta	S	1.0
31	Medic specialist	Medicina de urgenta	S	1.0
32	Medic specialist	Medicina de urgenta	S	1.0
33	Medic specialist	Medicina de urgenta	S	1.0
34	Medic specialist	Medicina de urgenta	S	1.0
35	Medic specialist	Medicina de urgenta	S	1.0
36	Medic specialist	Medicina de urgenta	S	1.0
37	Medic specialist	Medicina de urgenta	S	1.0
38	Medic specialist	Medicina de urgenta	S	1.0
39	Medic specialist	Medicina de urgenta	S	1.0
40	Medic specialist	Medicina de urgenta	S	1.0
41	Medic specialist	Medicina de urgenta	S	1.0
42	Medic specialist	Medicina de urgenta	S	1.0
43	Medic specialist	Medicina de urgenta	S	1.0
44	Medic specialist	Medicina de urgenta	S	1.0
45	Medic specialist	Medicina de urgenta	S	1.0
46	Medic specialist	Medicina de urgenta	S	1.0
47	Medic specialist	Medicina de urgenta	S	1.0
48	Medic specialist	Medicina de urgenta	S	1.0
49	Medic specialist	Medicina de urgenta	S	1.0
50	Asistent medical principal	Asistent medical generalist	S	1.0
51	Asistent medical principal	Asistent medical generalist	PL	1.0
52	Asistent medical principal	Asistent medical generalist	S	1.0
53	Asistent medical principal	Asistent medical generalist	S	1.0
54	Asistent medical principal	Asistent medical generalist	PL	1.0
55	Asistent medical principal	Asistent medical generalist	S	1.0
56	Asistent medical principal	Asistent medical generalist	PL	1.0
57	Asistent medical principal	Asistent medical generalist	PL	1.0
58	Asistent medical principal	Asistent medical generalist	PL	1.0
59	Asistent medical principal	Asistent medical de laborator	PL	1.0

STAT DE FUNCTII

	Funcție (FuncțieConducere)	Specialitate	Studii	Quantum Post
60	Asistent medical principal	Asistent medical generalist	PL	1.0
61	Asistent medical principal	Asistent medical generalist	PL	1.0
62	Asistent medical principal	Asistent medical generalist	PL	1.0
63	Asistent medical principal	Asistent medical generalist	PL	1.0
64	Asistent medical principal	Asistent medical generalist	PL	1.0
65	Asistent medical principal	Asistent medical generalist	PL	1.0
66	Asistent medical principal	Asistent medical generalist	S	1.0
67	Asistent medical principal	Asistent medical generalist	PL	1.0
68	Asistent medical principal	Asistent medical generalist	PL	1.0
69	Asistent medical principal	Asistent medical generalist	S	1.0
70	Asistent medical principal	Asistent medical generalist	PL	1.0
71	Asistent medical principal	Asistent medical generalist	S	1.0
72	Asistent medical principal	Asistent medical generalist	PL	1.0
73	Asistent medical principal	Asistent medical generalist	PL	1.0
74	Asistent medical principal	Asistent medical de laborator	PL	1.0
75	Asistent medical principal	Asistent medical generalist	S	1.0
76	Asistent medical principal	Asistent medical generalist	PL	1.0
77	Asistent medical principal	Asistent medical de laborator	PL	1.0
78	Asistent medical principal	Asistent medical de laborator	PL	1.0
79	Asistent medical principal	Asistent medical generalist	PL	1.0
80	Asistent medical principal	Asistent medical generalist	PL	1.0
81	Asistent medical principal	Asistent medical generalist	PL	1.0
82	Asistent medical principal	Asistent medical generalist	PL	1.0
83	Asistent medical principal	Asistent medical generalist	S	1.0
84	Asistent medical principal	Asistent medical generalist	PL	1.0
85	Asistent medical principal	Asistent medical de laborator	PL	1.0
86	Asistent medical principal	Asistent medical generalist	PL	1.0
87	Asistent medical principal	Asistent medical de laborator	S	1.0
88	Asistent medical principal	Asistent medical generalist	PL	1.0
89	Asistent medical principal	Asistent medical generalist	PL	1.0
90	Asistent medical principal	Asistent medical de obstetrica - ginecologie	S	1.0
91	Asistent medical principal	Asistent medical generalist	PL	1.0
92	Asistent medical principal	Asistent medical de laborator	PL	1.0
93	Asistent medical principal	Asistent medical generalist	S	1.0
94	Asistent medical principal	Asistent medical generalist	S	1.0
95	Asistent medical principal	Asistent medical generalist	S	1.0
96	Asistent medical principal	Asistent medical generalist	S	1.0
97	Asistent medical principal	Asistent medical generalist	PL	1.0
98	Asistent medical principal	Asistent medical generalist	S	1.0
99	Asistent medical principal	Asistent medical generalist	PL	1.0
100	Asistent medical principal	Asistent medical generalist	S	1.0
101	Asistent medical principal	Asistent medical generalist	PL	1.0
102	Asistent medical principal	Asistent medical generalist	PL	1.0
103	Asistent medical principal	Asistent medical de obstetrica -	PL	1.0

STAT DE FUNCTII

	Funcție (FuncțieConducere)	Specialitate	Studii	Quantum Post
		ginecologie		
104	Asistent medical principal	Asistent medical generalist	PL	1.0
105	Asistent medical principal	Asistent medical de pediatrie	PL	1.0
106	Asistent medical principal	Asistent medical generalist	S	1.0
107	Asistent medical principal	Asistent medical generalist	PL	1.0
108	Asistent medical principal	Asistent medical generalist	PL	1.0
109	Asistent medical principal	Asistent medical generalist	PL	1.0
110	Asistent medical principal	Asistent medical generalist	PL	1.0
111	Asistent medical principal	Asistent medical generalist	PL	1.0
112	Asistent medical principal	Asistent medical generalist	PL	1.0
113	Asistent medical principal	Asistent medical generalist	PL	1.0
114	Asistent medical principal	Asistent medical generalist	PL	1.0
115	Asistent medical principal	Asistent medical de laborator	S	1.0
116	Asistent medical principal	Asistent medical generalist	S	1.0
117	Asistent medical principal	Asistent medical generalist	PL	1.0
118	Asistent medical principal	Asistent medical generalist	PL	1.0
119	Asistent medical principal	Asistent medical generalist	PL	1.0
120	Asistent medical principal	Asistent medical de pediatrie	PL	1.0
121	Asistent medical principal	Asistent medical generalist	S	1.0
122	Asistent medical principal	Asistent medical generalist	PL	1.0
123	Asistent medical principal	Asistent medical generalist	S	1.0
124	Asistent medical principal	Asistent medical generalist	PL	1.0
125	Asistent medical principal	Asistent medical generalist	S	1.0
126	Asistent medical principal	Asistent medical generalist	PL	1.0
127	Asistent medical principal	Asistent medical generalist	PL	1.0
128	Asistent medical principal	Asistent medical generalist	PL	1.0
129	Asistent medical principal	Asistent medical generalist	PL	1.0
130	Asistent medical principal	Asistent medical generalist	SSD	1.0
131	Asistent medical principal	Asistent medical generalist	S	1.0
132	Asistent medical principal	Asistent medical generalist	PL	1.0
133	Asistent medical principal	Asistent medical generalist	PL	1.0
134	Asistent medical principal	Asistent medical generalist	S	1.0
135	Asistent medical principal	Asistent medical generalist	PL	1.0
136	Asistent medical principal	Asistent medical generalist	PL	1.0
137	Moasa principal	Moasa	S	1.0
138	Asistent medical	Asistent medical generalist	PL	1.0
139	Asistent medical	Asistent medical generalist	PL	1.0
140	Asistent medical	Asistent medical generalist	PL	1.0
141	Asistent medical	Asistent medical de obstetrica - ginecologie	PL	1.0
142	Asistent medical	Asistent medical generalist	PL	1.0
143	Asistent medical	Asistent medical generalist	PL	1.0
144	Asistent medical	Asistent medical generalist	PL	1.0
145	Asistent medical	Asistent medical generalist	PL	1.0
146	Asistent medical	Asistent medical generalist	PL	1.0

STAT DE FUNCTII

	Funcție (FuncțieConducere)	Specialitate	Studii	Quantum Post
147	Asistent medical	Asistent medical generalist	PL	1.0
148	Asistent medical	Asistent medical generalist	PL	1.0
149	Asistent medical	Asistent medical generalist	PL	1.0
150	Asistent medical	Asistent medical generalist	PL	1.0
151	Asistent medical	Asistent medical generalist	PL	1.0
152	Asistent medical	Asistent medical generalist	S	1.0
153	Asistent medical	Asistent medical generalist	PL	1.0
154	Asistent medical	Asistent medical generalist	PL	1.0
155	Asistent medical	Asistent medical generalist	PL	1.0
156	Asistent medical	Asistent medical generalist	PL	1.0
157	Asistent medical	Asistent medical generalist	PL	1.0
158	Asistent medical	Asistent medical generalist	PL	1.0
159	Asistent medical	Asistent medical generalist	PL	1.0
160	Asistent medical	Asistent medical generalist	PL	1.0
161	Asistent medical	Asistent medical generalist	PL	1.0
162	Asistent medical	Asistent medical generalist	PL	1.0
163	Asistent medical	Asistent medical generalist	S	1.0
164	Asistent medical	Asistent medical generalist	S	1.0
165	Asistent medical	Asistent medical generalist	PL	1.0
166	Sora medicala	Sora medicala	M	1.0
167	Registrator medical principal	Registrator medical	M	1.0
168	Registrator medical principal	Registrator medical	M	1.0
169	Registrator medical principal	Registrator medical	M	1.0
170	Registrator medical principal	Registrator medical	M	1.0
171	Registrator medical principal	Registrator medical	M	1.0
172	Registrator medical principal	Registrator medical	M	1.0
173	Registrator medical principal	Registrator medical	M	1.0
174	Registrator medical principal	Registrator medical	M	1.0
175	Registrator medical principal	Registrator medical	M	1.0
176	Registrator medical principal	Registrator medical	M	1.0
177	Registrator medical principal	Registrator medical	M	1.0
178	Registrator medical principal	Registrator medical	M	1.0
179	Registrator medical principal	Registrator medical	M	1.0
180	Registrator medical	Registrator medical	M	1.0
181	Registrator medical	Registrator medical	M	1.0
182	Registrator medical	Registrator medical	M	1.0
183	Biolog principal	Biolog	S	1.0
184	Biolog specialist	Biolog	S	1.0
185	Asistent social principal	Asistent social	S	1.0
186	Asistent social	Asistent social	S	1.0
187	Asistent social	Asistent social	S	1.0
188	Asistent social	Asistent social	S	1.0
189	Asistent social	Asistent social	S	1.0
190	Infirmiera	Personal auxiliar	G	1.0
191	Infirmiera	Personal auxiliar	G	1.0

STAT DE FUNCTII

	Funcție (FuncțieConducere)	Specialitate	Studii	Quantum Post
192	Infirmiera	Personal auxiliar	G	1.0
193	Infirmiera	Personal auxiliar	G	1.0
194	Infirmiera	Personal auxiliar	G	1.0
195	Infirmiera	Personal auxiliar	G	1.0
196	Infirmiera	Personal auxiliar	G	1.0
197	Infirmiera	Personal auxiliar	G	1.0
198	Infirmiera	Personal auxiliar	M	1.0
199	Infirmiera	Personal auxiliar	G	1.0
200	Infirmiera	Personal auxiliar	G	1.0
201	Infirmiera	Personal auxiliar	G	1.0
202	Infirmiera	Personal auxiliar	G	1.0
203	Infirmiera	Personal auxiliar	M	1.0
204	Infirmiera	Personal auxiliar	G	1.0
205	Infirmiera	Personal auxiliar	G	1.0
206	Infirmiera	Personal auxiliar	G	1.0
207	Infirmiera	Personal auxiliar	G	1.0
208	Infirmiera	Personal auxiliar	G	1.0
209	Infirmiera	Personal auxiliar	G	1.0
210	Infirmiera	Personal auxiliar	G	1.0
211	Infirmiera	Personal auxiliar	G	1.0
212	Infirmiera	Personal auxiliar	G	1.0
213	Infirmiera	Personal auxiliar	M	1.0
214	Infirmiera	Personal auxiliar	G	1.0
215	Infirmiera	Personal auxiliar	M	1.0
216	Infirmiera	Personal auxiliar	G	1.0
217	Infirmiera	Personal auxiliar	G	1.0
218	Infirmiera	Personal auxiliar	G	1.0
219	Infirmiera	Personal auxiliar	G	1.0
220	Infirmiera	Personal auxiliar	G	1.0
221	Infirmiera	Personal auxiliar	M	1.0
222	Brancardier	Personal auxiliar	G	1.0
223	Brancardier	Personal auxiliar	G	1.0
224	Brancardier	Personal auxiliar	G	1.0
225	Brancardier	Personal auxiliar	G	1.0
226	Brancardier	Personal auxiliar	G	1.0
227	Brancardier	Personal auxiliar	G	1.0
228	Brancardier	Personal auxiliar	G	1.0
229	Brancardier	Personal auxiliar	G	1.0
230	Brancardier	Personal auxiliar	G	1.0
231	Brancardier	Personal auxiliar	G	1.0
232	Brancardier	Personal auxiliar	G	1.0
233	Brancardier	Personal auxiliar	G	1.0
234	Brancardier	Personal auxiliar	G	1.0
235	Brancardier	Personal auxiliar	G	1.0
236	Brancardier	Personal auxiliar	G	1.0

STAT DE FUNCTII

	Funcție (FuncțieConducere)	Specialitate	Studii	Quantum Post
237	Brancardier	Personal auxiliar	G	1.0
238	Brancardier	Personal auxiliar	G	1.0
239	Brancardier	Personal auxiliar	G	1.0
240	Brancardier	Personal auxiliar	G	1.0
241	Brancardier	Personal auxiliar	G	1.0
242	Brancardier	Personal auxiliar	G	1.0
243	Brancardier	Personal auxiliar	G	1.0
244	Brancardier	Personal auxiliar	G	1.0
245	Brancardier	Personal auxiliar	G	1.0
246	Brancardier	Personal auxiliar	G	1.0
247	Brancardier	Personal auxiliar	G	1.0
248	Brancardier	Personal auxiliar	G	1.0
249	Brancardier	Personal auxiliar	G	1.0
250	Brancardier	Personal auxiliar	G	1.0
251	Brancardier	Personal auxiliar	G	1.0
252	Brancardier	Personal auxiliar	G	1.0
253	Brancardier	Personal auxiliar	G	1.0
254	Brancardier	Personal auxiliar	G	1.0
255	Brancardier	Personal auxiliar	G	1.0
256	Brancardier	Personal auxiliar	G	1.0
257	Brancardier	Personal auxiliar	G	1.0
258	Brancardier	Personal auxiliar	G	1.0
259	Brancardier	Personal auxiliar	G	1.0
260	Brancardier	Personal auxiliar	G	1.0
261	Brancardier	Personal auxiliar	G	1.0
262	Brancardier	Personal auxiliar	G	1.0
263	Brancardier	Personal auxiliar	G	1.0
264	Brancardier	Personal auxiliar	G	1.0
265	Brancardier	Personal auxiliar	G	1.0
266	Brancardier	Personal auxiliar	G	1.0
267	Brancardier	Personal auxiliar	G	1.0
268	Brancardier	Personal auxiliar	G	1.0
269	Brancardier	Personal auxiliar	G	1.0
270	Brancardier	Personal auxiliar	G	1.0
271	Brancardier	Personal auxiliar	G	1.0
272	Brancardier	Personal auxiliar	G	1.0
273	Brancardier	Personal auxiliar	G	1.0
274	Brancardier	Personal auxiliar	G	1.0
275	Brancardier	Personal auxiliar	G	1.0
276	Brancardier	Personal auxiliar	G	1.0
277	Brancardier	Personal auxiliar	G	1.0
278	Referent de specialitate gradul I	Administrativ	S	1.0

LocMunca: (24202) UPU - SMURD punct de lucru Baneasa

Nr Posturi: 13.0

STAT DE FUNCTII

	Funcție (FuncțieConducere)	Specialitate	Studii	Quantum Post
1	Medic primar	Medicina de familie	S	1.0
2	Medic primar	Medicina de familie	S	1.0
3	Medic specialist	Medicina de urgenta	S	1.0
4	Medic specialist	Medicina de familie	S	1.0
5	Medic specialist	Medicina de urgenta	S	1.0
6	Medic specialist	Medicina de familie	S	1.0
7	Asistent medical principal	Asistent medical generalist	PL	1.0
8	Asistent medical principal	Asistent medical generalist	PL	1.0
9	Asistent medical principal	Asistent medical generalist	PL	1.0
10	Asistent medical principal	Asistent medical generalist	PL	1.0
11	Asistent medical principal	Asistent medical generalist	PL	1.0
12	Ingrijitoare	Personal auxiliar	G	1.0
13	Ingrijitoare	Personal auxiliar	G	1.0

LocMunca: (24203) UPU - SMURD punct de lucru
Navodari

Nr Posturi: 32.0

1	Medic specialist (MEDIC COORDONATOR)	Medicina de urgenta	S	1.0
2	Asistent medical principal (ASISTENT MEDICAL COORDONATOR)	Asistent medical generalist	S	1.0
3	Medic primar	Pediatric	S	1.0
4	Medic specialist	Medicina de urgenta	S	1.0
5	Medic specialist	Medicina de urgenta	S	1.0
6	Medic specialist	Medicina de urgenta	S	1.0
7	Medic specialist	Medicina de urgenta	S	1.0
8	Medic specialist	Pediatric	S	1.0
9	Medic specialist	Medicina de urgenta	S	1.0
10	Medic specialist	Pediatric	S	1.0
11	Medic specialist	Pediatric	S	1.0
12	Medic specialist	Pediatric	S	1.0
13	Medic specialist	Pediatric	S	1.0
14	Asistent medical principal	Asistent medical generalist	PL	1.0
15	Asistent medical principal	Asistent medical generalist	PL	1.0
16	Asistent medical principal	Asistent medical generalist	S	1.0
17	Asistent medical principal	Asistent medical generalist	PL	1.0
18	Asistent medical principal	Asistent medical generalist	PL	1.0
19	Asistent medical principal	Asistent medical generalist	PL	1.0
20	Asistent medical	Asistent medical generalist	PL	1.0
21	Asistent medical	Asistent medical generalist	PL	1.0
22	Asistent medical	Asistent medical generalist	PL	1.0
23	Registrator medical	Registrator medical	M	1.0
24	Registrator medical	Registrator medical	M	1.0
25	Registrator medical	Registrator medical	M	1.0
26	Registrator medical	Registrator medical	M	1.0
27	Registrator medical	Registrator medical	M	1.0
28	Brancardier	Personal auxiliar	G	1.0

STAT DE FUNCTII

	Funcție (FuncțieConducere)	Specialitate	Studii	Quantum Post
29	Brancardier	Personal auxiliar	G	1.0
30	Brancardier	Personal auxiliar	G	1.0
31	Brancardier	Personal auxiliar	G	1.0
32	Brancardier	Personal auxiliar	G	1.0

LocMunca: (24204) UPU - SMURD Compartiment de
imagingistica

Nr Posturi: 12.0

1	Medic specialist	Radiologie - imagistica medicala	S	1.0
2	Medic specialist	Radiologie - imagistica medicala	S	1.0
3	Medic specialist	Radiologie - imagistica medicala	S	1.0
4	Medic specialist	Radiologie - imagistica medicala	S	1.0
5	Medic specialist	Radiologie - imagistica medicala	S	1.0
6	Medic rezident anul IV-V	Radiologie - imagistica medicala	S	1.0
7	Asistent medical	Asistent medical de radiologie	PL	1.0
8	Asistent medical	Asistent medical de radiologie	PL	1.0
9	Asistent medical	Asistent medical de radiologie	PL	1.0
10	Asistent medical	Asistent medical de radiologie	PL	1.0
11	Asistent medical debutant	Asistent medical de radiologie	PL	1.0
12	Asistent medical debutant	Asistent medical de radiologie	PL	1.0

Centru Cost: (279) MEDICI REZIDENTI ANUL VI**Nr Posturi: 10.0**LocMunca: (27902) Medici rezidenti anul VI -
intrerupere

Nr Posturi: 10.0

1	Medic rezident anul VI-VII	Chirurgie generala	S	1.0
2	Medic rezident anul VI-VII	Cardiologie	S	1.0
3	Medic rezident anul VI-VII	Cardiologie	S	1.0
4	Medic rezident anul VI-VII	Chirurgie generala	S	1.0
5	Medic rezident anul VI-VII	Chirurgie generala	S	1.0
6	Medic rezident anul VI-VII	Chirurgie generala	S	1.0
7	Medic rezident anul VI-VII	Chirurgie generala	S	1.0
8	Medic rezident anul VI-VII	Chirurgie generala	S	1.0
9	Medic rezident anul VI-VII	Chirurgie generala	S	1.0
10	Medic rezident anul VI-VII	Cardiologie	S	1.0

Centru Cost: (280) MEDICI REZIDENTI ANUL V**Nr Posturi: 124.0**

LocMunca: (28001) Medici rezidenti anul V

Nr Posturi: 48.0

1	Medic rezident anul IV-V	Endocrinologie	S	1.0
2	Medic rezident anul IV-V	Medicina interna	S	1.0
3	Medic rezident anul IV-V	Endocrinologie	S	1.0
4	Medic rezident anul IV-V	Pediatrie	S	1.0
5	Medic rezident anul IV-V	Pneumologie	S	1.0
6	Medic rezident anul IV-V	Neonatalogie	S	1.0
7	Medic rezident anul IV-V	A.T.I.	S	1.0

STAT DE FUNCTII

	Funcție (FuncțieConducere)	Specialitate	Studii	Quantum Post
8	Medic rezident anul IV-V	Ortopedie si traumatologie	S	1.0
9	Medic rezident anul IV-V	Cardiologie	S	1.0
10	Medic rezident anul IV-V	Medicina de urgenta	S	1.0
11	Medic rezident anul IV-V	Boli infectioase	S	1.0
12	Medic rezident anul IV-V	Psihiatrie	S	1.0
13	Medic rezident anul IV-V	Neurologie	S	1.0
14	Medic rezident anul IV-V	Pediatrie	S	1.0
15	Medic rezident anul IV-V	Gastroenterologie	S	1.0
16	Medic rezident anul IV-V	Obstetrica - ginecologie	S	1.0
17	Medic rezident anul IV-V	Ortopedie si traumatologie	S	1.0
18	Medic rezident anul IV-V	Medicina interna	S	1.0
19	Medic rezident anul IV-V	Obstetrica - ginecologie	S	1.0
20	Medic rezident anul IV-V	Reumatologie	S	1.0
21	Medic rezident anul IV-V	Pneumologie	S	1.0
22	Medic rezident anul IV-V	Pediatrie	S	1.0
23	Medic rezident anul IV-V	Anatomie patologica	S	1.0
24	Medic rezident anul IV-V	Anatomie patologica	S	1.0
25	Medic rezident anul IV-V	Psihiatrie	S	1.0
26	Medic rezident anul IV-V	Medicina fizica si de reabilitare	S	1.0
27	Medic rezident anul IV-V	Cardiologie	S	1.0
28	Medic rezident anul IV-V	Cardiologie	S	1.0
29	Medic rezident anul IV-V	Pediatrie	S	1.0
30	Medic rezident anul IV-V	Chirurgie generala	S	1.0
31	Medic rezident anul IV-V	Chirurgie plastica si reparatorie	S	1.0
32	Medic rezident anul IV-V	Cardiologie	S	1.0
33	Medic rezident anul IV-V	Medicina interna	S	1.0
34	Medic rezident anul IV-V	Boli infectioase	S	1.0
35	Medic rezident anul IV-V	Medicina interna	S	1.0
36	Medic rezident anul IV-V	Diabet zaharat, nutritie si boli metabolice	S	1.0
37	Medic rezident anul IV-V	Medicina interna	S	1.0
38	Medic rezident anul IV-V	Urologie	S	1.0
39	Medic rezident anul IV-V	Pediatrie	S	1.0
40	Medic rezident anul IV-V	Obstetrica - ginecologie	S	1.0
41	Medic rezident anul IV-V	Pediatrie	S	1.0
42	Medic rezident anul IV-V	Ortopedie si traumatologie	S	1.0
43	Medic rezident anul IV-V	Neonatalogie	S	1.0
44	Medic rezident anul IV-V	Chirurgie generala	S	1.0
45	Medic rezident anul IV-V	Chirurgie generala	S	1.0
46	Medic rezident anul IV-V	Medicina fizica si de reabilitare	S	1.0
47	Medic rezident anul IV-V	Cardiologie	S	1.0
48	Medic rezident anul IV-V	Boli infectioase	S	1.0

LocMunca: (28002) Medici rezidenti anul V - intrerupere

Nr Posturi: 76.0

STAT DE FUNCTII

	Funcție (FuncțieConducere)	Specialitate	Studii	Quantum Post
1	Medic rezident anul IV-V	Medicina fizica si de reabilitare	S	1.0
2	Medic rezident anul IV-V	Gastroenterologie	S	1.0
3	Medic rezident anul IV-V	Neurologie	S	1.0
4	Medic rezident anul IV-V	Neurologie	S	1.0
5	Medic rezident anul IV-V	Pediatrie	S	1.0
6	Medic rezident anul IV-V	Radiologie - imagistica medicala	S	1.0
7	Medic rezident anul IV-V	A.T.I.	S	1.0
8	Medic rezident anul IV-V	Boli infectioase	S	1.0
9	Medic rezident anul IV-V	Pediatrie	S	1.0
10	Medic rezident anul IV-V	Chirurgie generala	S	1.0
11	Medic rezident anul IV-V	Psihiatrie	S	1.0
12	Medic rezident anul IV-V	Boli infectioase	S	1.0
13	Medic rezident anul IV-V	Obstetrica - ginecologie	S	1.0
14	Medic rezident anul IV-V	Neonatalogie	S	1.0
15	Medic rezident anul IV-V	Chirurgie pediatrica	S	1.0
16	Medic rezident anul IV-V	Cardiologie	S	1.0
17	Medic rezident anul IV-V	Cardiologie	S	1.0
18	Medic rezident anul IV-V	Pediatrie	S	1.0
19	Medic rezident anul IV-V	Hematologie	S	1.0
20	Medic rezident anul IV-V	Pediatrie	S	1.0
21	Medic rezident anul IV-V	Boli infectioase	S	1.0
22	Medic rezident anul IV-V	Medicina de urgenta	S	1.0
23	Medic rezident anul IV-V	Cardiologie	S	1.0
24	Medic rezident anul IV-V	Boli infectioase	S	1.0
25	Medic rezident anul IV-V	Radiologie - imagistica medicala	S	1.0
26	Medic rezident anul IV-V	Medicina de urgenta	S	1.0
27	Medic rezident anul IV-V	Chirurgie pediatrica	S	1.0
28	Medic rezident anul IV-V	Neurologie	S	1.0
29	Medic rezident anul IV-V	Neurologie	S	1.0
30	Medic rezident anul IV-V	Chirurgie generala	S	1.0
31	Medic rezident anul IV-V	A.T.I.	S	1.0
32	Medic rezident anul IV-V	Medicina fizica si de reabilitare	S	1.0
33	Medic rezident anul IV-V	Neurochirurgie	S	1.0
34	Medic rezident anul IV-V	Pediatrie	S	1.0
35	Medic rezident anul IV-V	Neurologie	S	1.0
36	Medic rezident anul IV-V	Pediatrie	S	1.0
37	Medic rezident anul IV-V	Cardiologie	S	1.0
38	Medic rezident anul IV-V	Reumatologie	S	1.0
39	Medic rezident anul IV-V	Boli infectioase	S	1.0
40	Medic rezident anul IV-V	Obstetrica - ginecologie	S	1.0
41	Medic rezident anul IV-V	Obstetrica - ginecologie	S	1.0
42	Medic rezident anul IV-V	Neurologie	S	1.0
43	Medic rezident anul IV-V	Obstetrica - ginecologie	S	1.0
44	Medic rezident anul IV-V	Pediatrie	S	1.0
45	Medic rezident anul IV-V	Medicina de urgenta	S	1.0

STAT DE FUNCTII

	Funcție (FuncțieConducere)	Specialitate	Studii	Quantum Post
46	Medic rezident anul IV-V	Neurologie	S	1.0
47	Medic rezident anul IV-V	Oncologie medicala	S	1.0
48	Medic rezident anul IV-V	A.T.I.	S	1.0
49	Medic rezident anul IV-V	Neonatalogie	S	1.0
50	Medic rezident anul IV-V	Medicina de urgenta	S	1.0
51	Medic rezident anul IV-V	Medicina interna	S	1.0
52	Medic rezident anul IV-V	Neurologie	S	1.0
53	Medic rezident anul IV-V	Psihiatrie	S	1.0
54	Medic rezident anul IV-V	Obstetrica - ginecologie	S	1.0
55	Medic rezident anul IV-V	Ortopedie si traumatologie	S	1.0
56	Medic rezident anul IV-V	Pneumologie	S	1.0
57	Medic rezident anul IV-V	Pediatrie	S	1.0
58	Medic rezident anul IV-V	Medicina interna	S	1.0
59	Medic rezident anul IV-V	Chirurgie generala	S	1.0
60	Medic rezident anul IV-V	Reumatologie	S	1.0
61	Medic rezident anul IV-V	Diabet zaharat, nutritie si boli metabolice	S	1.0
62	Medic rezident anul IV-V	Medicina de urgenta	S	1.0
63	Medic rezident anul IV-V	Psihiatrie	S	1.0
64	Medic rezident anul IV-V	Cardiologie	S	1.0
65	Medic rezident anul IV-V	Reumatologie	S	1.0
66	Medic rezident anul IV-V	Neonatalogie	S	1.0
67	Medic rezident anul IV-V	Diabet zaharat, nutritie si boli metabolice	S	1.0
68	Medic rezident anul IV-V	Dermatovenerologie	S	1.0
69	Medic rezident anul IV-V	Hematologie	S	1.0
70	Medic rezident anul IV-V	Obstetrica - ginecologie	S	1.0
71	Medic rezident anul IV-V	Radiologie - imagistica medicala	S	1.0
72	Medic rezident anul IV-V	Boli infectioase	S	1.0
73	Medic rezident anul IV-V	Boli infectioase	S	1.0
74	Medic rezident anul IV-V	Pediatrie	S	1.0
75	Medic rezident anul IV-V	Psihiatrie	S	1.0
76	Medic rezident anul IV-V	Neurologie	S	1.0

Centru Cost: (281) MEDICI REZIDENTI ANUL IV

Nr Posturi: 159.0

LocMunca: (28101) Medici rezidenti anul IV

Nr Posturi: 69.0

1	Medic rezident anul IV-V	Neurochirurgie	S	1.0
2	Medic rezident anul IV-V	Nefrologie	S	1.0
3	Medic rezident anul IV-V	Pediatrie	S	1.0
4	Medic rezident anul IV-V	Obstetrica - ginecologie	S	1.0
5	Medic rezident anul IV-V	Medicina de urgenta	S	1.0
6	Medic rezident anul IV-V	Gastroenterologie	S	1.0
7	Medic rezident anul IV-V	Cardiologie	S	1.0
8	Medic rezident anul IV-V	Cardiologie	S	1.0

STAT DE FUNCTII

	Funcție (FuncțieConducere)	Specialitate	Studii	Cuatum Post
9	Medic rezident anul IV-V	Neurologie	S	1.0
10	Medic rezident anul IV-V	Boli infectioase	S	1.0
11	Medic rezident anul IV-V	Neonatologie	S	1.0
12	Medic rezident anul IV-V	Oncologie medicala	S	1.0
13	Medic rezident anul IV-V	Gastroenterologie	S	1.0
14	Medic rezident anul IV-V	Nefrologie	S	1.0
15	Medic rezident anul IV-V	Pediatric	S	1.0
16	Medic rezident anul IV-V	Boli infectioase	S	1.0
17	Medic rezident anul IV-V	Endocrinologie	S	1.0
18	Medic rezident anul IV-V	Medicina interna	S	1.0
19	Medic rezident anul IV-V	Medicina interna	S	1.0
20	Medic rezident anul IV-V	Medicina de familie	S	1.0
21	Medic rezident anul IV-V	Medicina de urgenta	S	1.0
22	Medic rezident anul IV-V	Medicina de familie	S	1.0
23	Medic rezident anul IV-V	Medicina de laborator	S	1.0
24	Medic rezident anul IV-V	Medicina de laborator	S	1.0
25	Medic rezident anul IV-V	Neurologie	S	1.0
26	Medic rezident anul IV-V	Gastroenterologie	S	1.0
27	Medic rezident anul IV-V	Medicina de laborator	S	1.0
28	Medic rezident anul IV-V	Medicina de urgenta	S	1.0
29	Medic rezident anul IV-V	Oftalmologie	S	1.0
30	Medic rezident anul IV-V	Anatomie patologica	S	1.0
31	Medic rezident anul IV-V	Radiologie - imagistica medicala	S	1.0
32	Medic rezident anul IV-V	Cardiologie	S	1.0
33	Medic rezident anul IV-V	Chirurgie generala	S	1.0
34	Medic rezident anul IV-V	Pneumologie	S	1.0
35	Medic rezident anul IV-V	Medicina fizica si de reabilitare	S	1.0
36	Medic rezident anul IV-V	Pediatric	S	1.0
37	Medic rezident anul IV-V	Medicina de familie	S	1.0
38	Medic rezident anul IV-V	Medicina fizica si de reabilitare	S	1.0
39	Medic rezident anul IV-V	Neurochirurgie	S	1.0
40	Medic rezident anul IV-V	Endocrinologie	S	1.0
41	Medic rezident anul IV-V	Sanatate publica si management	S	1.0
42	Medic rezident anul IV-V	Medicina de familie	S	1.0
43	Medic rezident anul IV-V	Medicina fizica si de reabilitare	S	1.0
44	Medic rezident anul IV-V	Radiologie - imagistica medicala	S	1.0
45	Medic rezident anul IV-V	Neurochirurgie	S	1.0
46	Medic rezident anul IV-V	Endocrinologie	S	1.0
47	Medic rezident anul IV-V	Gastroenterologie	S	1.0
48	Medic rezident anul IV-V	Neonatologie	S	1.0
49	Medic rezident anul IV-V	Cardiologie	S	1.0
50	Medic rezident anul IV-V	A.T.I.	S	1.0
51	Medic rezident anul IV-V	Psihiatrie	S	1.0
52	Medic rezident anul IV-V	Diabet zaharat, nutritie si boli metabolice	S	1.0

STAT DE FUNCTII

	Funcție (FuncțieConducere)	Specialitate	Studii	Quantum Post
53	Medic rezident anul IV-V	Reumatologie	S	1.0
54	Medic rezident anul IV-V	Neurologie	S	1.0
55	Medic rezident anul IV-V	Pediatrie	S	1.0
56	Medic rezident anul IV-V	Reumatologie	S	1.0
57	Medic rezident anul IV-V	Pneumologie	S	1.0
58	Medic rezident anul IV-V	A.T.I.	S	1.0
59	Medic rezident anul IV-V	Obstetrica - ginecologie	S	1.0
60	Medic rezident anul IV-V	Cardiologie	S	1.0
61	Medic rezident anul IV-V	Boli infectioase	S	1.0
62	Medic rezident anul IV-V	Medicina fizica si de reabilitare	S	1.0
63	Medic rezident anul IV-V	Chirurgie generala	S	1.0
64	Medic rezident anul IV-V	Ortopedie si traumatologie	S	1.0
65	Medic rezident anul IV-V	Neurologie	S	1.0
66	Medic rezident anul IV-V	Medicina de familie	S	1.0
67	Medic rezident anul IV-V	Anatomie patologica	S	1.0
68	Medic rezident anul IV-V	Neurologie	S	1.0
69	Medic rezident anul IV-V	Radiologie - imagistica medicala	S	1.0

LocMunca: (28102) Medici rezidenti anul IV - intrerupere

Nr Posturi: 90.0

1	Medic rezident anul IV-V	Boli infectioase	S	1.0
2	Medic rezident anul IV-V	Medicina de familie	S	1.0
3	Medic rezident anul IV-V	Nefrologie	S	1.0
4	Medic rezident anul IV-V	Obstetrica - ginecologie	S	1.0
5	Medic rezident anul IV-V	Medicina de familie	S	1.0
6	Medic rezident anul IV-V	Neonatalogie	S	1.0
7	Medic rezident anul IV-V	O.R.L.	S	1.0
8	Medic rezident anul IV-V	Oncologie medicala	S	1.0
9	Medic rezident anul IV-V	Radiologie - imagistica medicala	S	1.0
10	Medic rezident anul IV-V	Pediatrie	S	1.0
11	Medic rezident anul IV-V	Cardiologie	S	1.0
12	Medic rezident anul IV-V	Medicina de laborator	S	1.0
13	Medic rezident anul IV-V	Medicina de laborator	S	1.0
14	Medic rezident anul IV-V	Pneumologie	S	1.0
15	Medic rezident anul IV-V	Cardiologie	S	1.0
16	Medic rezident anul IV-V	Pneumologie	S	1.0
17	Medic rezident anul IV-V	Medicina fizica si de reabilitare	S	1.0
18	Medic rezident anul IV-V	Boli infectioase	S	1.0
19	Medic rezident anul IV-V	Psihiatrie	S	1.0
20	Medic rezident anul IV-V	Psihiatrie	S	1.0
21	Medic rezident anul IV-V	Medicina de familie	S	1.0
22	Medic rezident anul IV-V	Psihiatrie	S	1.0
23	Medic rezident anul IV-V	Medicina de familie	S	1.0
24	Medic rezident anul IV-V	Obstetrica - ginecologie	S	1.0
25	Medic rezident anul IV-V	Diabet zaharat, nutritie si boli	S	1.0

STAT DE FUNCTII

	Funcție (FuncțieConducere)	Specialitate	Studii	Quantum Post
		metabolice		
26	Medic rezident anul IV-V	Chirurgie vasculara	S	1.0
27	Medic rezident anul IV-V	Nefrologie	S	1.0
28	Medic rezident anul IV-V	Neonatologie	S	1.0
29	Medic rezident anul IV-V	Pediatrie	S	1.0
30	Medic rezident anul IV-V	Medicina fizica si de reabilitare	S	1.0
31	Medic rezident anul IV-V	Endocrinologie	S	1.0
32	Medic rezident anul IV-V	Cardiologie	S	1.0
33	Medic rezident anul IV-V	Medicina de urgenta	S	1.0
34	Medic rezident anul IV-V	Medicina de laborator	S	1.0
35	Medic rezident anul IV-V	Pneumologie	S	1.0
36	Medic rezident anul IV-V	Pediatrie	S	1.0
37	Medic rezident anul IV-V	Endocrinologie	S	1.0
38	Medic rezident anul IV-V	Medicina de laborator	S	1.0
39	Medic rezident anul IV-V	Epidemiologie	S	1.0
40	Medic rezident anul IV-V	Medicina de laborator	S	1.0
41	Medic rezident anul IV-V	Medicina de urgenta	S	1.0
42	Medic rezident anul IV-V	Psihiatrie	S	1.0
43	Medic rezident anul IV-V	Medicina de familie	S	1.0
44	Medic rezident anul IV-V	Medicina de familie	S	1.0
45	Medic rezident anul IV-V	Pediatrie	S	1.0
46	Medic rezident anul IV-V	Pediatrie	S	1.0
47	Medic rezident anul IV-V	Medicina de laborator	S	1.0
48	Medic rezident anul IV-V	Reumatologie	S	1.0
49	Medic rezident anul IV-V	Pediatrie		1.0
50	Medic rezident anul IV-V	Boli infectioase	S	1.0
51	Medic rezident anul IV-V	Pediatrie	S	1.0
52	Medic rezident anul IV-V	Obstetrica - ginecologie	S	1.0
53	Medic rezident anul IV-V	Pneumologie	S	1.0
54	Medic rezident anul IV-V	Chirurgie pediatria	S	1.0
55	Medic rezident anul IV-V	Neurochirurgie	S	1.0
56	Medic rezident anul IV-V	Pediatrie	S	1.0
57	Medic rezident anul IV-V	Hematologie	S	1.0
58	Medic rezident anul IV-V	Cardiologie	S	1.0
59	Medic rezident anul IV-V	A.T.I.	S	1.0
60	Medic rezident anul IV-V	Reumatologie	S	1.0
61	Medic rezident anul IV-V	Obstetrica - ginecologie	S	1.0
62	Medic rezident anul IV-V	Medicina de laborator	S	1.0
63	Medic rezident anul IV-V	Medicina interna	S	1.0
64	Medic rezident anul IV-V	Medicina de familie	S	1.0
65	Medic rezident anul IV-V	Medicina de familie	S	1.0
66	Medic rezident anul IV-V	A.T.I.	S	1.0
67	Medic rezident anul IV-V	Medicina interna	S	1.0
68	Medic rezident anul IV-V	Cardiologie	S	1.0
69	Medic rezident anul IV-V	Oncologie medicala	S	1.0

STAT DE FUNCTII

	Funcție (FuncțieConducere)	Specialitate	Studii	Quantum Post
70	Medic rezident anul IV-V	Obstetrica - ginecologie	S	1.0
71	Medic rezident anul IV-V	Pediatrie	S	1.0
72	Medic rezident anul IV-V	Medicina de familie	S	1.0
73	Medic rezident anul IV-V	Diabet zaharat, nutritie si boli metabolice	S	1.0
74	Medic rezident anul IV-V	Pneumologie	S	1.0
75	Medic rezident anul IV-V	Pneumologie	S	1.0
76	Medic rezident anul IV-V	Pediatrie	S	1.0
77	Medic rezident anul IV-V	A.T.I.	S	1.0
78	Medic rezident anul IV-V	Medicina de laborator	S	1.0
79	Medic rezident anul IV-V	Pediatrie	S	1.0
80	Medic rezident anul IV-V	Boli infectioase	S	1.0
81	Medic rezident anul IV-V	Neurologie	S	1.0
82	Medic rezident anul IV-V	Medicina de urgenta	S	1.0
83	Medic rezident anul IV-V	Medicina de urgenta	S	1.0
84	Medic rezident anul IV-V	Ortopedie si traumatologie	S	1.0
85	Medic rezident anul IV-V	Medicina fizica si de reabilitare	S	1.0
86	Medic rezident anul IV-V	Neonatologie	S	1.0
87	Medic rezident anul IV-V	Radiologie - imagistica medicala	S	1.0
88	Medic rezident anul IV-V	Medicina de familie	S	1.0
89	Medic rezident anul IV-V	Medicina de familie	S	1.0
90	Medic rezident anul IV-V	Reumatologie	S	1.0

Centru Cost: (282) MEDICI REZIDENTI ANUL III

Nr Posturi: 184.0

LocMunca: (28201) Medici rezidenti anul III -
intrerupere

Nr Posturi: 102.0

1	Medic rezident anul III	Medicina de familie	S	1.0
2	Medic rezident anul III	Pedodontie	S	1.0
3	Medic rezident anul III	Protetica dentara	S	1.0
4	Medic rezident anul III	Medicina interna	S	1.0
5	Medic rezident anul III	Pediatrie	S	1.0
6	Medic rezident anul III	Obstetrica - ginecologie	S	1.0
7	Medic rezident anul III	Medicina interna	S	1.0
8	Medic rezident anul III	Medicina de laborator	S	1.0
9	Medic rezident anul III	Obstetrica - ginecologie	S	1.0
10	Medic rezident anul III	Pediatrie	S	1.0
11	Medic rezident anul III	Psihiatrie	S	1.0
12	Medic rezident anul III	Cardiologie	S	1.0
13	Medic rezident anul III	Medicina interna	S	1.0
14	Medic rezident anul III	STOMATOLOGIE GENERALA	S	1.0
15	Medic rezident anul III	Pediatrie	S	1.0
16	Medic rezident anul III	Gastroenterologie	S	1.0
17	Medic rezident anul III	STOMATOLOGIE GENERALA	S	1.0
18	Medic rezident anul III	Medicina de familie	S	1.0

STAT DE FUNCTII

	Funcție (FuncțieConducere)	Specialitate	Studii	Quantum Post
19	Medic rezident anul III	Medicina fizica si de reabilitare	S	1.0
20	Medic rezident anul III	Medicina fizica si de reabilitare	S	1.0
21	Medic rezident anul III	Pneumologie	S	1.0
22	Medic rezident anul III	Medicina de familie	S	1.0
23	Medic rezident anul III	Medicina de familie	S	1.0
24	Medic rezident anul III	Protetica dentara	S	1.0
25	Medic rezident anul III	Oncologie medicala	S	1.0
26	Medic rezident anul III	Medicina de urgenta	S	1.0
27	Medic rezident anul III	A.T.I.	S	1.0
28	Medic rezident anul III	Medicina de familie	S	1.0
29	Medic rezident anul III	Anatomie patologica	S	1.0
30	Medic rezident anul III	Sanatate publica si management	S	1.0
31	Medic rezident anul III	Medicina de laborator	S	1.0
32	Medic rezident anul III	Pneumologie	S	1.0
33	Medic rezident anul III	PARADONTOLOGIE	S	1.0
34	Medic rezident anul III	Nefrologie	S	1.0
35	Medic rezident anul III	Medicina de familie	S	1.0
36	Medic rezident anul III	Pneumologie	S	1.0
37	Medic rezident anul III	Medicina de familie	S	1.0
38	Medic rezident anul III	Epidemiologie	S	1.0
39	Medic rezident anul III	Medicina de urgenta	S	1.0
40	Medic rezident anul III	Medicina de laborator	S	1.0
41	Medic rezident anul III	Medicina de laborator	S	1.0
42	Medic rezident anul III	Medicina de familie	S	1.0
43	Medic rezident anul III	Neurologie	S	1.0
44	Medic rezident anul III	Pediatric	S	1.0
45	Medic rezident anul III	Pediatric	S	1.0
46	Medic rezident anul III	Obstetrica - ginecologie	S	1.0
47	Medic rezident anul III	Medicina de urgenta	S	1.0
48	Medic rezident anul III	Radiologie - imagistica medicala	S	1.0
49	Medic rezident anul III	Medicina interna	S	1.0
50	Medic rezident anul III	Medicina de urgenta	S	1.0
51	Medic rezident anul III	Radiologie - imagistica medicala	S	1.0
52	Medic rezident anul III	Medicina interna	S	1.0
53	Medic rezident anul III	Medicina fizica si de reabilitare	S	1.0
54	Medic rezident anul III	Nefrologie	S	1.0
55	Medic rezident anul III	STOMATOLOGIE GENERALA	S	1.0
56	Medic rezident anul III	Pedodontie	S	1.0
57	Medic rezident anul III	Chirurgie pediatrica	S	1.0
58	Medic rezident anul III	Medicina de familie	S	1.0
59	Medic rezident anul III	Radiologie - imagistica medicala	S	1.0
60	Medic rezident anul III	Medicina de familie	S	1.0
61	Medic rezident anul III	Neurologie	S	1.0
62	Medic rezident anul III	Sanatate publica si management	S	1.0
63	Medic rezident anul III	Neonatologie	S	1.0

STAT DE FUNCTII

	Funcție (FuncțieConducere)	Specialitate	Studii	Quantum Post
64	Medic rezident anul III	Obstetrica - ginecologie	S	1.0
65	Medic rezident anul III	Cardiologie	S	1.0
66	Medic rezident anul III	STOMATOLOGIE GENERALA	S	1.0
67	Medic rezident anul III	A.T.I.	S	1.0
68	Medic rezident anul III	Nefrologie	S	1.0
69	Medic rezident anul III	Pneumologie	S	1.0
70	Medic rezident anul III	A.T.I.	S	1.0
71	Medic rezident anul III	STOMATOLOGIE GENERALA	S	1.0
72	Medic rezident anul III	Medicina de familie	S	1.0
73	Medic rezident anul III	STOMATOLOGIE GENERALA	S	1.0
74	Medic rezident anul III	Medicina de laborator	S	1.0
75	Medic rezident anul III	Neurologie	S	1.0
76	Medic rezident anul III	Gastroenterologie	S	1.0
77	Medic rezident anul III	Gastroenterologie	S	1.0
78	Medic rezident anul III	Medicina fizica si de reabilitare	S	1.0
79	Medic rezident anul III	Medicina fizica si de reabilitare	S	1.0
80	Medic rezident anul III	Medicina de urgenta	S	1.0
81	Medic rezident anul III	Medicina de familie	S	1.0
82	Medic rezident anul III	Medicina de familie	S	1.0
83	Medic rezident anul III	Medicina de laborator	S	1.0
84	Medic rezident anul III	O.R.L.	S	1.0
85	Medic rezident anul III	Chirurgie dento - alveolara	S	1.0
86	Medic rezident anul III	Diabet zaharat, nutritie si boli metabolice	S	1.0
87	Medic rezident anul III	Nefrologie	S	1.0
88	Medic rezident anul III	Protetica dentara	S	1.0
89	Medic rezident anul III	Medicina de laborator	S	1.0
90	Medic rezident anul III	STOMATOLOGIE GENERALA	S	1.0
91	Medic rezident anul III	Pediatrica	S	1.0
92	Medic rezident anul III	A.T.I.	S	1.0
93	Medic rezident anul III	A.T.I.	S	1.0
94	Medic rezident anul III	A.T.I.	S	1.0
95	Medic rezident anul III	Pneumologie	S	1.0
96	Medic rezident anul III	Cardiologie	S	1.0
97	Medic rezident anul III	STOMATOLOGIE GENERALA	S	1.0
98	Medic rezident anul III	Obstetrica - ginecologie	S	1.0
99	Medic rezident anul III	Dermatovenerologie	S	1.0
100	Medic rezident anul III	Boli infectioase	S	1.0
101	Medic rezident anul III	Ortopedie si traumatologie	S	1.0
102	Medic rezident anul III	Neonatologie	S	1.0

LocMunca: (28203) Medici rezidenti anul III

Nr Posturi: 82.0

1	Medic rezident anul III	Ortopedie si traumatologie	S	1.0
2	Medic rezident anul III	Neonatologie	S	1.0
3	Medic rezident anul III	Medicina fizica si de reabilitare	S	1.0

STAT DE FUNCTII

	Funcție (FuncțieConducere)	Specialitate	Studii	Quantum Post
4	Medic rezident anul III	Psihiatrie	S	1.0
5	Medic rezident anul III	Psihiatrie	S	1.0
6	Medic rezident anul III	Pediatrie	S	1.0
7	Medic rezident anul III	Pediatrie	S	1.0
8	Medic rezident anul III	Gastroenterologie	S	1.0
9	Medic rezident anul III	Cardiologie	S	1.0
10	Medic rezident anul III	Oftalmologie	S	1.0
11	Medic rezident anul III	Medicina fizica si de reabilitare	S	1.0
12	Medic rezident anul III	Medicina legala	S	1.0
13	Medic rezident anul III	Boli infectioase	S	1.0
14	Medic rezident anul III	Gastroenterologie	S	1.0
15	Medic rezident anul III	Gastroenterologie	S	1.0
16	Medic rezident anul III	Pediatrie	S	1.0
17	Medic rezident anul III	Pneumologie	S	1.0
18	Medic rezident anul III	A.T.I.	S	1.0
19	Medic rezident anul III	Chirurgie pediatrica	S	1.0
20	Medic rezident anul III	Obstetrica - ginecologie	S	1.0
21	Medic rezident anul III	STOMATOLOGIE GENERALA	S	1.0
22	Medic rezident anul III	Radiologie - imagistica medicala	S	1.0
23	Medic rezident anul III	Obstetrica - ginecologie	S	1.0
24	Medic rezident anul III	Obstetrica - ginecologie	S	1.0
25	Medic rezident anul III	Epidemiologie	S	1.0
26	Medic rezident anul III	Medicina fizica si de reabilitare	S	1.0
27	Medic rezident anul III	Oftalmologie	S	1.0
28	Medic rezident anul III	Neonatalogie	S	1.0
29	Medic rezident anul III	Medicina de laborator	S	1.0
30	Medic rezident anul III	Medicina interna	S	1.0
31	Medic rezident anul III	Oncologie medicala	S	1.0
32	Medic rezident anul III	Radiologie - imagistica medicala	S	1.0
33	Medic rezident anul III	Medicina interna	S	1.0
34	Medic rezident anul III	Cardiologie	S	1.0
35	Medic rezident anul III	Cardiologie	S	1.0
36	Medic rezident anul III	Psihiatrie	S	1.0
37	Medic rezident anul III	A.T.I.	S	1.0
38	Medic rezident anul III	Medicina interna	S	1.0
39	Medic rezident anul III	STOMATOLOGIE GENERALA	S	1.0
40	Medic rezident anul III	Pediatrie	S	1.0
41	Medic rezident anul III	Medicina interna	S	1.0
42	Medic rezident anul III	O.R.L.	S	1.0
43	Medic rezident anul III	Medicina interna	S	1.0
44	Medic rezident anul III	Endocrinologie	S	1.0
45	Medic rezident anul III	PARADONTOLOGIE	S	1.0
46	Medic rezident anul III	Neurologie	S	1.0
47	Medic rezident anul III	Medicina interna	S	1.0
48	Medic rezident anul III	Nefrologie	S	1.0

STAT DE FUNCTII

	Funcție (FuncțieConducere)	Specialitate	Studii	Quantum Post
49	Medic rezident anul III	Radiologie - imagistica medicala	S	1.0
50	Medic rezident anul III	ENDODONTIE	S	1.0
51	Medic rezident anul III	Epidemiologie	S	1.0
52	Medic rezident anul III	Medicina de urgenta	S	1.0
53	Medic rezident anul III	Pneumologie	S	1.0
54	Medic rezident anul III	Pediatrie	S	1.0
55	Medic rezident anul III	Neurologie	S	1.0
56	Medic rezident anul III	Medicina fizica si de reabilitare	S	1.0
57	Medic rezident anul III	Medicina fizica si de reabilitare	S	1.0
58	Medic rezident anul III	Obstetrica - ginecologie	S	1.0
59	Medic rezident anul III	Medicina de familie	S	1.0
60	Medic rezident anul III	Psihiatrie	S	1.0
61	Medic rezident anul III	Medicina fizica si de reabilitare	S	1.0
62	Medic rezident anul III	Pediatrie	S	1.0
63	Medic rezident anul III	A.T.I.	S	1.0
64	Medic rezident anul III	Protetica dentara	S	1.0
65	Medic rezident anul III	Gastroenterologie	S	1.0
66	Medic rezident anul III	Diabet zaharat, nutritie si boli metabolice	S	1.0
67	Medic rezident anul III	Radiologie - imagistica medicala	S	1.0
68	Medic rezident anul III	A.T.I.	S	1.0
69	Medic rezident anul III	ENDODONTIE	S	1.0
70	Medic rezident anul III	Medicina de familie	S	1.0
71	Medic rezident anul III	Reumatologie	S	1.0
72	Medic rezident anul III	Cardiologie	S	1.0
73	Medic rezident anul III	Boli infectioase	S	1.0
74	Medic rezident anul III	Neurologie	S	1.0
75	Medic rezident anul III	Obstetrica - ginecologie	S	1.0
76	Medic rezident anul III	Pediatrie	S	1.0
77	Medic rezident anul III	Protetica dentara	S	1.0
78	Medic rezident anul III	Medicina interna	S	1.0
79	Medic rezident anul III	Pediatrie	S	1.0
80	Medic rezident anul III	Radiologie - imagistica medicala	S	1.0
81	Medic rezident anul III	Pneumologie	S	1.0
82	Medic rezident anul III	Pediatrie	S	1.0

Centru Cost: (283) MEDICI REZIDENTI ANUL II

Nr Posturi: 237.0

LocMunca: (28301) Medici rezidenti anul II -
intrerupere

Nr Posturi: 105.0

1	Medic rezident anul II	Pediatrie	S	1.0
2	Medic rezident anul II	Medicina de urgenta	S	1.0
3	Medic rezident anul II	Medicina de familie	S	1.0
4	Medic rezident anul II	Medicina de laborator	S	1.0
5	Medic rezident anul II	Nefrologie	S	1.0

STAT DE FUNCTII

	Funcție (FuncțieConducere)	Specialitate	Studii	Quantum Post
6	Medic rezident anul II	Cardiologie	S	1.0
7	Medic rezident anul II	STOMATOLOGIE GENERALA	S	1.0
8	Medic rezident anul II	Medicina de urgenta	S	1.0
9	Medic rezident anul II	Cardiologie	S	1.0
10	Medic rezident anul II	Radiologie - imagistica medicala	S	1.0
11	Medic rezident anul II	O.R.L.	S	1.0
12	Medic rezident anul II	Medicina de urgenta	S	1.0
13	Medic rezident anul II	Cardiologie	S	1.0
14	Medic rezident anul II	Obstetrica - ginecologie	S	1.0
15	Medic rezident anul II	Chirurgie generala	S	1.0
16	Medic rezident anul II	Medicina de familie	S	1.0
17	Medic rezident anul II	Ortopedie si traumatologie	S	1.0
18	Medic rezident anul II	Medicina fizica si de reabilitare	S	1.0
19	Medic rezident anul II	Medicina de urgenta	S	1.0
20	Medic rezident anul II	A.T.I.	S	1.0
21	Medic rezident anul II	Neurochirurgie	S	1.0
22	Medic rezident anul II	Medicina de familie	S	1.0
23	Medic rezident anul II	Ortopedie si traumatologie	S	1.0
24	Medic rezident anul II	Chirurgie pediatrica	S	1.0
25	Medic rezident anul II	Chirurgie generala	S	1.0
26	Medic rezident anul II	Urologie	S	1.0
27	Medic rezident anul II	Reumatologie	S	1.0
28	Medic rezident anul II	A.T.I.	S	1.0
29	Medic rezident anul II	Urologie	S	1.0
30	Medic rezident anul II	Neurologie	S	1.0
31	Medic rezident anul II	Cardiologie	S	1.0
32	Medic rezident anul II	Hematologie	S	1.0
33	Medic rezident anul II	Medicina fizica si de reabilitare	S	1.0
34	Medic rezident anul II	Pneumologie	S	1.0
35	Medic rezident anul II	Hematologie	S	1.0
36	Medic rezident anul II	Anatomie patologica	S	1.0
37	Medic rezident anul II	Oftalmologie	S	1.0
38	Medic rezident anul II	Chirurgie pediatrica	S	1.0
39	Medic rezident anul II	PARADONTOLOGIE	S	1.0
40	Medic rezident anul II	Chirurgie generala	S	1.0
41	Medic rezident anul II	Medicina de familie	S	1.0
42	Medic rezident anul II	Medicina de urgenta	S	1.0
43	Medic rezident anul II	Chirurgie vasculara	S	1.0
44	Medic rezident anul II	Chirurgie generala	S	1.0
45	Medic rezident anul II	Sanatate publica si management	S	1.0
46	Medic rezident anul II	Medicina fizica si de reabilitare	S	1.0
47	Medic rezident anul II	Medicina de familie	S	1.0
48	Medic rezident anul II	Ortopedie si traumatologie	S	1.0
49	Medic rezident anul II	Cardiologie	S	1.0
50	Medic rezident anul II	Chirurgie generala	S	1.0

STAT DE FUNCTII

	Funcție (FuncțieConducere)	Specialitate	Studii	Cuquantum Post
51	Medic rezident anul II	Urologie	S	1.0
52	Medic rezident anul II	Nefrologie	S	1.0
53	Medic rezident anul II	Medicina de familie	S	1.0
54	Medic rezident anul II	Medicina interna	S	1.0
55	Medic rezident anul II	Ortopedie si traumatologie	S	1.0
56	Medic rezident anul II	Medicina de familie	S	1.0
57	Medic rezident anul II	Medicina de familie	S	1.0
58	Medic rezident anul II	O.R.L.	S	1.0
59	Medic rezident anul II	Obstetrica - ginecologie	S	1.0
60	Medic rezident anul II	Ortopedie si traumatologie	S	1.0
61	Medic rezident anul II	Hematologie	S	1.0
62	Medic rezident anul II	Medicina interna	S	1.0
63	Medic rezident anul II	Hematologie	S	1.0
64	Medic rezident anul II	Reumatologie	S	1.0
65	Medic rezident anul II	Neonatologie	S	1.0
66	Medic rezident anul II	Anatomie patologica	S	1.0
67	Medic rezident anul II	Medicina de familie	S	1.0
68	Medic rezident anul II	Medicina de familie	S	1.0
69	Medic rezident anul II	Chirurgie vasculara	S	1.0
70	Medic rezident anul II	Medicina interna	S	1.0
71	Medic rezident anul II	Medicina de urgenta	S	1.0
72	Medic rezident anul II	O.R.L.	S	1.0
73	Medic rezident anul II	Medicina legala	S	1.0
74	Medic rezident anul II	Chirurgie generala	S	1.0
75	Medic rezident anul II	Medicina de familie	S	1.0
76	Medic rezident anul II	Chirurgie generala	S	1.0
77	Medic rezident anul II	Medicina de familie	S	1.0
78	Medic rezident anul II	Medicina de urgenta	S	1.0
79	Medic rezident anul II	Chirurgie generala	S	1.0
80	Medic rezident anul II	Pediatrica	S	1.0
81	Medic rezident anul II	STOMATOLOGIE GENERALA	S	1.0
82	Medic rezident anul II	Gastroenterologie	S	1.0
83	Medic rezident anul II	Urologie	S	1.0
84	Medic rezident anul II	Chirurgie generala	S	1.0
85	Medic rezident anul II	Medicina de familie	S	1.0
86	Medic rezident anul II	Chirurgie pediatrica	S	1.0
87	Medic rezident anul II	Obstetrica - ginecologie	S	1.0
88	Medic rezident anul II	Ortopedie si traumatologie	S	1.0
89	Medic rezident anul II	Medicina de urgenta	S	1.0
90	Medic rezident anul II	Ortopedie si traumatologie	S	1.0
91	Medic rezident anul II	Boli infectioase	S	1.0
92	Medic rezident anul II	Medicina interna	S	1.0
93	Medic rezident anul II	Medicina de laborator	S	1.0
94	Medic rezident anul II	Psihiatrie	S	1.0
95	Medic rezident anul II	Medicina de laborator	S	1.0

STAT DE FUNCTII

	Funcție (FuncțieConducere)	Specialitate	Studii	Quantum Post
96	Medic rezident anul II	Cardiologie	S	1.0
97	Medic rezident anul II	Neonatologie	S	1.0
98	Medic rezident anul II	Medicina de laborator	S	1.0
99	Medic rezident anul II	Medicina de familie	S	1.0
100	Medic rezident anul II	Medicina de urgenta	S	1.0
101	Medic rezident anul II	Medicina de urgenta	S	1.0
102	Medic rezident anul II	Oncologie medicala	S	1.0
103	Medic rezident anul II	Medicina de laborator	S	1.0
104	Medic rezident anul II	Oftalmologie	S	1.0
105	Medic rezident anul II	Chirurgie generala	S	1.0

LocMunca: (28302) Medici rezidenti anul II

Nr Posturi: 132.0

1	Medic rezident anul II	Medicina fizica si de reabilitare	S	1.0
2	Medic rezident anul II	Pneumologie	S	1.0
3	Medic rezident anul II	Chirurgie generala	S	1.0
4	Medic rezident anul II	Medicina de familie	S	1.0
5	Medic rezident anul II	Ortopedie si traumatologie	S	1.0
6	Medic rezident anul II	Protetica dentara	S	1.0
7	Medic rezident anul II	O.R.L.	S	1.0
8	Medic rezident anul II	Medicina de familie	S	1.0
9	Medic rezident anul II	Medicina de familie	S	1.0
10	Medic rezident anul II	Obstetrica - ginecologie	S	1.0
11	Medic rezident anul II	Psihiatrie	S	1.0
12	Medic rezident anul II	Medicina de familie	S	1.0
13	Medic rezident anul II	Nefrologie	S	1.0
14	Medic rezident anul II	Medicina de familie	S	1.0
15	Medic rezident anul II	Radiologie - imagistica medicala	S	1.0
16	Medic rezident anul II	Medicina de familie	S	1.0
17	Medic rezident anul II	Medicina interna	S	1.0
18	Medic rezident anul II	A.T.I.	S	1.0
19	Medic rezident anul II	Protetica dentara	S	1.0
20	Medic rezident anul II	Oncologie medicala	S	1.0
21	Medic rezident anul II	PARADONTOLOGIE	S	1.0
22	Medic rezident anul II	Medicina de urgenta	S	1.0
23	Medic rezident anul II	Psihiatrie	S	1.0
24	Medic rezident anul II	Chirurgie pediatrica	S	1.0
25	Medic rezident anul II	Medicina fizica si de reabilitare	S	1.0
26	Medic rezident anul II	Chirurgie pediatrica	S	1.0
27	Medic rezident anul II	Medicina de familie	S	1.0
28	Medic rezident anul II	Anatomie patologica	S	1.0
29	Medic rezident anul II	Epidemiologie	S	1.0
30	Medic rezident anul II	Boli infectioase	S	1.0
31	Medic rezident anul II	STOMATOLOGIE GENERALA	S	1.0
32	Medic rezident anul II	Neurologie	S	1.0
33	Medic rezident anul II	Protetica dentara	S	1.0

STAT DE FUNCTII

	Funcție (FuncțieConducere)	Specialitate	Studii	Quantum Post
34	Medic rezident anul II	Cardiologie	S	1.0
35	Medic rezident anul II	Medicina de familie	S	1.0
36	Medic rezident anul II	Medicina interna	S	1.0
37	Medic rezident anul II	Urologie	S	1.0
38	Medic rezident anul II	Radiologie - imagistica medicala	S	1.0
39	Medic rezident anul II	Neonatalogie	S	1.0
40	Medic rezident anul II	Medicina de familie	S	1.0
41	Medic rezident anul II	Chirurgie generala	S	1.0
42	Medic rezident anul II	Reumatologie	S	1.0
43	Medic rezident anul II	Gastroenterologie	S	1.0
44	Medic rezident anul II	Medicina interna	S	1.0
45	Medic rezident anul II	Urologie	S	1.0
46	Medic rezident anul II	Medicina de familie	S	1.0
47	Medic rezident anul II	Oncologie medicala	S	1.0
48	Medic rezident anul II	Medicina de familie	S	1.0
49	Medic rezident anul II	Medicina de familie	S	1.0
50	Medic rezident anul II	Ortopedie si traumatologie	S	1.0
51	Medic rezident anul II	Urologie	S	1.0
52	Medic rezident anul II	Chirurgie plastica, estetica si microchirurgie reconstructiva	S	1.0
53	Medic rezident anul II	Gastroenterologie	S	1.0
54	Medic rezident anul II	Medicina de familie	S	1.0
55	Medic rezident anul II	Gastroenterologie	S	1.0
56	Medic rezident anul II	Sanatate publica si management	S	1.0
57	Medic rezident anul II	STOMATOLOGIE GENERALA	S	1.0
58	Medic rezident anul II	Medicina de familie	S	1.0
59	Medic rezident anul II	Nefrologie	S	1.0
60	Medic rezident anul II	Medicina de laborator	S	1.0
61	Medic rezident anul II	O.R.L.	S	1.0
62	Medic rezident anul II	Cardiologie	S	1.0
63	Medic rezident anul II	Protetica dentara	S	1.0
64	Medic rezident anul II	Oftalmologie	S	1.0
65	Medic rezident anul II	Pneumologie	S	1.0
66	Medic rezident anul II	Diabet zaharat, nutritie si boli metabolice	S	1.0
67	Medic rezident anul II	Medicina de urgenta	S	1.0
68	Medic rezident anul II	Oftalmologie	S	1.0
69	Medic rezident anul II	Neurologie	S	1.0
70	Medic rezident anul II	Boli infectioase	S	1.0
71	Medic rezident anul II	Neurologie	S	1.0
72	Medic rezident anul II	Chirurgie generala	S	1.0
73	Medic rezident anul II	Medicina fizica si de reabilitare	S	1.0
74	Medic rezident anul II	STOMATOLOGIE GENERALA	S	1.0
75	Medic rezident anul II	Medicina de urgenta	S	1.0
76	Medic rezident anul II	Chirurgie generala	S	1.0

STAT DE FUNCTII

	Funcție (FuncțieConducere)	Specialitate	Studii	Quantum Post
77	Medic rezident anul II	Anatomie patologica	S	1.0
78	Medic rezident anul II	Medicina de familie	S	1.0
79	Medic rezident anul II	Neonatologie	S	1.0
80	Medic rezident anul II	Pediatric	S	1.0
81	Medic rezident anul II	Pneumologie	S	1.0
82	Medic rezident anul II	Oftalmologie	S	1.0
83	Medic rezident anul II	Sanatate publica si management	S	1.0
84	Medic rezident anul II	Medicina interna	S	1.0
85	Medic rezident anul II	O.R.L.	S	1.0
86	Medic rezident anul II	Ortopedie si traumatologie	S	1.0
87	Medic rezident anul II	Medicina de laborator	S	1.0
88	Medic rezident anul II	Medicina de urgenta	S	1.0
89	Medic rezident anul II	Medicina de familie	S	1.0
90	Medic rezident anul II	Gastroenterologie	S	1.0
91	Medic rezident anul II	PARADONTOLOGIE	S	1.0
92	Medic rezident anul II	Medicina interna	S	1.0
93	Medic rezident anul II	Radiologie - imagistica medicala	S	1.0
94	Medic rezident anul II	Chirurgie generala	S	1.0
95	Medic rezident anul II	Radiologie - imagistica medicala	S	1.0
96	Medic rezident anul II	Oncologie medicala	S	1.0
97	Medic rezident anul II	STOMATOLOGIE GENERALA	S	1.0
98	Medic rezident anul II	STOMATOLOGIE GENERALA	S	1.0
99	Medic rezident anul II	A.T.I.	S	1.0
100	Medic rezident anul II	Nefrologie	S	1.0
101	Medic rezident anul II	Pediatric	S	1.0
102	Medic rezident anul II	Chirurgie plastica, estetica si microchirurgie reconstructiva	S	1.0
103	Medic rezident anul II	Obstetrica - ginecologie	S	1.0
104	Medic rezident anul II	Epidemiologie	S	1.0
105	Medic rezident anul II	Cardiologie	S	1.0
106	Medic rezident anul II	Radiologie - imagistica medicala	S	1.0
107	Medic rezident anul II	Ortopedie si traumatologie	S	1.0
108	Medic rezident anul II	Obstetrica - ginecologie	S	1.0
109	Medic rezident anul II	Neurochirurgie	S	1.0
110	Medic rezident anul II	A.T.I.	S	1.0
111	Medic rezident anul II	Medicina de laborator	S	1.0
112	Medic rezident anul II	Anatomie patologica	S	1.0
113	Medic rezident anul II	ENDODONTIE	S	1.0
114	Medic rezident anul II	Pediatric	S	1.0
115	Medic rezident anul II	Neonatologie	S	1.0
116	Medic rezident anul II	Gastroenterologie	S	1.0
117	Medic rezident anul II	Medicina de familie	S	1.0
118	Medic rezident anul II	Urologie	S	1.0
119	Medic rezident anul II	STOMATOLOGIE GENERALA	S	1.0
120	Medic rezident anul II	STOMATOLOGIE GENERALA	S	1.0

STAT DE FUNCTII

	Funcție (FuncțieConducere)	Specialitate	Studii	Quantum Post
121	Medic rezident anul II	Ortopedie si traumatologie	S	1.0
122	Medic rezident anul II	Protetica dentara	S	1.0
123	Medic rezident anul II	Medicina interna	S	1.0
124	Medic rezident anul II	Medicina interna	S	1.0
125	Medic rezident anul II	Radiologie - imagistica medicala	S	1.0
126	Medic rezident anul II	STOMATOLOGIE GENERALA	S	1.0
127	Medic rezident anul II	Cardiologie	S	1.0
128	Medic rezident anul II	A.T.I.	S	1.0
129	Medic rezident anul II	Pneumologie	S	1.0
130	Medic rezident anul II	Dermatovenerologie	S	1.0
131	Medic rezident anul II	Medicina de familie	S	1.0
132	Medic rezident anul II	Nefrologie	S	1.0

Centru Cost: (284) MEDICI REZIDENTI ANUL I

Nr Posturi: 235.0

LocMunca: (28401) Medici rezidenti anul I

Nr Posturi: 186.0

1	Medic rezident anul I		S	13.0
2	Medic rezident anul I	Boli infectioase	S	1.0
3	Medic rezident anul I		S	1.0
4	Medic rezident anul I	Gastroenterologie	S	1.0
5	Medic rezident anul I	Medicina de familie	S	1.0
6	Medic rezident anul I	Medicina de urgenta	S	1.0
7	Medic rezident anul I	Medicina de familie	S	1.0
8	Medic rezident anul I	Chirurgie generala	S	1.0
9	Medic rezident anul I	Neurologie	S	1.0
10	Medic rezident anul I	Pediatric	S	1.0
11	Medic rezident anul I	Neurologie	S	1.0
12	Medic rezident anul I	Pneumologie	S	1.0
13	Medic rezident anul I	Radiologie - imagistica medicala	S	1.0
14	Medic rezident anul I	Neurologie	S	1.0
15	Medic rezident anul I	Medicina interna	S	1.0
16	Medic rezident anul I	Pediatric	S	1.0
17	Medic rezident anul I	Neonatalogie	S	1.0
18	Medic rezident anul I	Medicina de familie	S	1.0
19	Medic rezident anul I	Obstetrica - ginecologie	S	1.0
20	Medic rezident anul I	Chirurgie vasculara	S	1.0
21	Medic rezident anul I	Medicina de familie	S	1.0
22	Medic rezident anul I	Medicina de urgenta	S	1.0
23	Medic rezident anul I	Medicina fizica si de reabilitare	S	1.0
24	Medic rezident anul I	ENDODONTIE	S	1.0
25	Medic rezident anul I	Epidemiologie	S	1.0
26	Medic rezident anul I	Chirurgie generala	S	1.0
27	Medic rezident anul I	STOMATOLOGIE GENERALA	S	1.0
28	Medic rezident anul I	Ortopedie si traumatologie	S	1.0
29	Medic rezident anul I	Medicina fizica si de reabilitare	S	1.0

STAT DE FUNCTII

	Funcție (FuncțieConducere)	Specialitate	Studii	Quantum Post
30	Medic rezident anul I	Medicina de familie	S	1.0
31	Medic rezident anul I	Urologie	S	1.0
32	Medic rezident anul I	Obstetrica - ginecologie	S	1.0
33	Medic rezident anul I	Radiologie - imagistica medicala	S	1.0
34	Medic rezident anul I	Obstetrica - ginecologie	S	1.0
35	Medic rezident anul I	Anatomie patologica	S	1.0
36	Medic rezident anul I	Oncologie medicala	S	1.0
37	Medic rezident anul I	Medicina interna	S	1.0
38	Medic rezident anul I	Medicina de familie	S	1.0
39	Medic rezident anul I	Medicina de familie	S	1.0
40	Medic rezident anul I	Medicina de familie	S	1.0
41	Medic rezident anul I	Oncologie medicala	S	1.0
42	Medic rezident anul I	Ortopedie si traumatologie	S	1.0
43	Medic rezident anul I	Oftalmologie	S	1.0
44	Medic rezident anul I	Oftalmologie	S	1.0
45	Medic rezident anul I	Medicina de urgenta	S	1.0
46	Medic rezident anul I	Medicina interna	S	1.0
47	Medic rezident anul I	Medicina legala	S	1.0
48	Medic rezident anul I	Medicina de familie	S	1.0
49	Medic rezident anul I	ENDODONTIE	S	1.0
50	Medic rezident anul I	Cardiologie	S	1.0
51	Medic rezident anul I	Cardiologie	S	1.0
52	Medic rezident anul I	Chirurgie plastica, estetica si microchirurgie reconstructiva	S	1.0
53	Medic rezident anul I	Chirurgie generala	S	1.0
54	Medic rezident anul I	Neurologie	S	1.0
55	Medic rezident anul I	Medicina interna	S	1.0
56	Medic rezident anul I	Radiologie - imagistica medicala	S	1.0
57	Medic rezident anul I	Neurologie	S	1.0
58	Medic rezident anul I	Medicina de familie	S	1.0
59	Medic rezident anul I	STOMATOLOGIE GENERALA	S	1.0
60	Medic rezident anul I	Pediatrica	S	1.0
61	Medic rezident anul I	Pneumologie	S	1.0
62	Medic rezident anul I	Neurologie	S	1.0
63	Medic rezident anul I	Ortopedie si traumatologie	S	1.0
64	Medic rezident anul I	Medicina fizica si de reabilitare	S	1.0
65	Medic rezident anul I	Gastroenterologie	S	1.0
66	Medic rezident anul I	Medicina fizica si de reabilitare	S	1.0
67	Medic rezident anul I	Cardiologie	S	1.0
68	Medic rezident anul I	Chirurgie generala	S	1.0
69	Medic rezident anul I	Chirurgie generala	S	1.0
70	Medic rezident anul I	Neonatalogie	S	1.0
71	Medic rezident anul I	Oncologie medicala	S	1.0
72	Medic rezident anul I	Medicina de familie	S	1.0
73	Medic rezident anul I	Ortopedie si traumatologie	S	1.0

STAT DE FUNCTII

	Funcție (FuncțieConducere)	Specialitate	Studii	Quantum Post
74	Medic rezident anul I	Boli infectioase	S	1.0
75	Medic rezident anul I	Medicina interna	S	1.0
76	Medic rezident anul I	Medicina de urgenta	S	1.0
77	Medic rezident anul I		S	1.0
78	Medic rezident anul I	Ortopedie si traumatologie	S	1.0
79	Medic rezident anul I	Dermatovenerologie	S	1.0
80	Medic rezident anul I	Pediatric	S	1.0
81	Medic rezident anul I	Cardiologie	S	1.0
82	Medic rezident anul I	Chirurgie vasculara	S	1.0
83	Medic rezident anul I		S	1.0
84	Medic rezident anul I		S	1.0
85	Medic rezident anul I	Pneumologie	S	1.0
86	Medic rezident anul I	Gastroenterologie	S	1.0
87	Medic rezident anul I	Medicina de familie	S	1.0
88	Medic rezident anul I	Chirurgie generala	S	1.0
89	Medic rezident anul I	Medicina de familie	S	1.0
90	Medic rezident anul I	Neonatalogie	S	1.0
91	Medic rezident anul I	Medicina fizica si de reabilitare	S	1.0
92	Medic rezident anul I	Diabet zaharat, nutritie si boli metabolice	S	1.0
93	Medic rezident anul I	Medicina de familie	S	1.0
94	Medic rezident anul I	Radiologie - imagistica medicala	S	1.0
95	Medic rezident anul I	Medicina de familie	S	1.0
96	Medic rezident anul I	Medicina de familie	S	1.0
97	Medic rezident anul I	Medicina de familie	S	1.0
98	Medic rezident anul I	Medicina de familie	S	1.0
99	Medic rezident anul I	Medicina de familie	S	1.0
100	Medic rezident anul I	Ortopedie si traumatologie	S	1.0
101	Medic rezident anul I	Boli infectioase	S	1.0
102	Medic rezident anul I	Medicina fizica si de reabilitare	S	1.0
103	Medic rezident anul I	Radiologie - imagistica medicala	S	1.0
104	Medic rezident anul I	Medicina de familie	S	1.0
105	Medic rezident anul I	Obstetrica - ginecologie	S	1.0
106	Medic rezident anul I	Chirurgie vasculara	S	1.0
107	Medic rezident anul I	Medicina de familie	S	1.0
108	Medic rezident anul I	Medicina de familie	S	1.0
109	Medic rezident anul I	PARADONTOLOGIE	S	1.0
110	Medic rezident anul I	Obstetrica - ginecologie	S	1.0
111	Medic rezident anul I	Psihiatrie	S	1.0
112	Medic rezident anul I	Medicina de urgenta	S	1.0
113	Medic rezident anul I	Anatomie patologica	S	1.0
114	Medic rezident anul I	Cardiologie	S	1.0
115	Medic rezident anul I	Protetica dentara	S	1.0
116	Medic rezident anul I	Oncologie medicala	S	1.0
117	Medic rezident anul I	Medicina de familie	S	1.0

STAT DE FUNCTII

	Funcție (FuncțieConducere)	Specialitate	Studii	Quantum Post
118	Medic rezident anul I	Pneumologie	S	1.0
119	Medic rezident anul I	Pediatrie	S	1.0
120	Medic rezident anul I	Chirurgie pediatrica	S	1.0
121	Medic rezident anul I	Pediatrie	S	1.0
122	Medic rezident anul I	Medicina interna	S	1.0
123	Medic rezident anul I	Boli infectioase	S	1.0
124	Medic rezident anul I	Pediatrie	S	1.0
125	Medic rezident anul I	Chirurgie plastica, estetica si microchirurgie reconstructiva	S	1.0
126	Medic rezident anul I	Protetica dentara	S	1.0
127	Medic rezident anul I	Reumatologie	S	1.0
128	Medic rezident anul I	Medicina de familie	S	1.0
129	Medic rezident anul I	Sanatate publica si management	S	1.0
130	Medic rezident anul I	STOMATOLOGIE GENERALA	S	1.0
131	Medic rezident anul I	Oftalmologie	S	1.0
132	Medic rezident anul I	Medicina de familie	S	1.0
133	Medic rezident anul I	Medicina de familie	S	1.0
134	Medic rezident anul I	Medicina de familie	S	1.0
135	Medic rezident anul I	STOMATOLOGIE GENERALA	S	1.0
136	Medic rezident anul I	Radiologie - imagistica medicala	S	1.0
137	Medic rezident anul I	Pediatrie	S	1.0
138	Medic rezident anul I	Ortopedie si traumatologie	S	1.0
139	Medic rezident anul I	Nefrologie	S	1.0
140	Medic rezident anul I	Cardiologie	S	1.0
141	Medic rezident anul I	Medicina de familie	S	1.0
142	Medic rezident anul I	Neurologie	S	1.0
143	Medic rezident anul I	STOMATOLOGIE GENERALA	S	1.0
144	Medic rezident anul I	Pediatrie	S	1.0
145	Medic rezident anul I	Nefrologie	S	1.0
146	Medic rezident anul I	Medicina de urgenta	S	1.0
147	Medic rezident anul I	Medicina de familie	S	1.0
148	Medic rezident anul I	Pediatrie	S	1.0
149	Medic rezident anul I	Hematologie	S	1.0
150	Medic rezident anul I	Medicina de familie	S	1.0
151	Medic rezident anul I	Oncologie medicala	S	1.0
152	Medic rezident anul I	Diabet zaharat, nutritie si boli metabolice	S	1.0
153	Medic rezident anul I	Urologie	S	1.0
154	Medic rezident anul I	Chirurgie pediatrica	S	1.0
155	Medic rezident anul I	Sanatate publica si management	S	1.0
156	Medic rezident anul I	Nefrologie	S	1.0
157	Medic rezident anul I	Urologie	S	1.0
158	Medic rezident anul I	Medicina de laborator	S	1.0
159	Medic rezident anul I	Diabet zaharat, nutritie si boli metabolice	S	1.0
160	Medic rezident anul I	Anatomie patologica	S	1.0

STAT DE FUNCTII

	Funcție (FuncțieConducere)	Specialitate	Studii	Quantum Post
161	Medic rezident anul I	Nefrologie	S	1.0
162	Medic rezident anul I	Medicina legala	S	1.0
163	Medic rezident anul I	Medicina de urgenta	S	1.0
164	Medic rezident anul I	STOMATOLOGIE GENERALA	S	1.0
165	Medic rezident anul I	Medicina de familie	S	1.0
166	Medic rezident anul I	Medicina fizica si de reabilitare	S	1.0
167	Medic rezident anul I	Medicina de urgenta	S	1.0
168	Medic rezident anul I	Medicina fizica si de reabilitare	S	1.0
169	Medic rezident anul I	Cardiologie	S	1.0
170	Medic rezident anul I	Medicina de laborator	S	1.0
171	Medic rezident anul I	Medicina fizica si de reabilitare	S	1.0
172	Medic rezident anul I	Medicina de familie	S	1.0
173	Medic rezident anul I	Chirurgie plastica, estetica si microchirurgie reconstructiva	S	1.0
174	Medic rezident anul I	Medicina de familie	S	1.0

LocMunca: (28404) Medici rezidenti anul I - intrerupere

Nr Posturi: 49.0

1	Medic rezident anul I	Medicina de familie	S	1.0
2	Medic rezident anul I	Medicina de familie	S	1.0
3	Medic rezident anul I	Reumatologie	S	1.0
4	Medic rezident anul I	Medicina de familie	S	1.0
5	Medic rezident anul I	Medicina de familie	S	1.0
6	Medic rezident anul I	Medicina fizica si de reabilitare	S	1.0
7	Medic rezident anul I	Medicina de urgenta	S	1.0
8	Medic rezident anul I	STOMATOLOGIE GENERALA	S	1.0
9	Medic rezident anul I	Ortopedie si traumatologie	S	1.0
10	Medic rezident anul I	Cardiologie	S	1.0
11	Medic rezident anul I	Obstetrica - ginecologie	S	1.0
12	Medic rezident anul I	Medicina de urgenta	S	1.0
13	Medic rezident anul I	Diabet zaharat, nutritie si boli metabolice	S	1.0
14	Medic rezident anul I	Pneumologie	S	1.0
15	Medic rezident anul I	Medicina de urgenta	S	1.0
16	Medic rezident anul I	Epidemiologie	S	1.0
17	Medic rezident anul I	Neonatalogie	S	1.0
18	Medic rezident anul I	Ortopedie si traumatologie	S	1.0
19	Medic rezident anul I	Sanatate publica si management	S	1.0
20	Medic rezident anul I	Protetica dentara	S	1.0
21	Medic rezident anul I	Anatomie patologica	S	1.0
22	Medic rezident anul I	Epidemiologie	S	1.0
23	Medic rezident anul I	Medicina de urgenta	S	1.0
24	Medic rezident anul I	Endocrinologie	S	1.0
25	Medic rezident anul I	Medicina fizica si de reabilitare	S	1.0
26	Medic rezident anul I	Urologie	S	1.0
27	Medic rezident anul I	Medicina fizica si de reabilitare	S	1.0

STAT DE FUNCTII

	Funcție (FuncțieConducere)	Specialitate	Studii	Quantum Post
28	Medic rezident anul I	Nefrologie	S	1.0
29	Medic rezident anul I	Medicina de laborator	S	1.0
30	Medic rezident anul I	Medicina interna	S	1.0
31	Medic rezident anul I	Medicina de familie	S	1.0
32	Medic rezident anul I	Nefrologie	S	1.0
33	Medic rezident anul I	Pneumologie	S	1.0
34	Medic rezident anul I	Medicina de urgenta	S	1.0
35	Medic rezident anul I	Ortopedie si traumatologie	S	1.0
36	Medic rezident anul I	Psihiatrie	S	1.0
37	Medic rezident anul I	Epidemiologie	S	1.0
38	Medic rezident anul I	Medicina de familie	S	1.0
39	Medic rezident anul I	Medicina de familie	S	1.0
40	Medic rezident anul I	Neurochirurgie	S	1.0
41	Medic rezident anul I	A.T.I.	S	1.0
42	Medic rezident anul I	Cardiologie	S	1.0
43	Medic rezident anul I	Medicina de familie	S	1.0
44	Medic rezident anul I	Chirurgie pediatrica	S	1.0
45	Medic rezident anul I	Medicina de familie	S	1.0
46	Medic rezident anul I	Nefrologie	S	1.0
47	Medic rezident anul I	Medicina de familie	S	1.0
48	Medic rezident anul I	Boli infectioase	S	1.0
49	Medic rezident anul I	Cardiologie	S	1.0

Centru Cost: (287) FARMACISTI REZIDENTI ANUL I

Nr Posturi: 39.0

LocMunca: (28701) Farmacisti rezidenti anul I

Nr Posturi: 28.0

1	Farmacist rezident anul I		S	5.0
2	Farmacist rezident anul I	Analize medico-farmaceutice de laborator	S	1.0
3	Farmacist rezident anul I	Industrie farmaceutica si cosmetica	S	1.0
4	Farmacist rezident anul I	Analize medico-farmaceutice de laborator	S	1.0
5	Farmacist rezident anul I	Farmacie generala	S	1.0
6	Farmacist rezident anul I	Farmacie clinica	S	1.0
7	Farmacist rezident anul I	Farmacie clinica	S	1.0
8	Farmacist rezident anul I	Farmacie clinica	S	1.0
9	Farmacist rezident anul I	Farmacie generala	S	1.0
10	Farmacist rezident anul I	Analize medico-farmaceutice de laborator	S	1.0
11	Farmacist rezident anul I	Farmacie generala	S	1.0
12	Farmacist rezident anul I	Farmacie generala	S	1.0
13	Farmacist rezident anul I	Farmacie generala	S	1.0
14	Farmacist rezident anul I	Industrie farmaceutica si cosmetica	S	1.0
15	Farmacist rezident anul I	Industrie farmaceutica si cosmetica	S	1.0
16	Farmacist rezident anul I	Farmacie clinica	S	1.0
17	Farmacist rezident anul I	Analize medico-farmaceutice de	S	1.0

STAT DE FUNCTII

	Funcție (FuncțieConducere)	Specialitate	Studii	Quantum Post
		laborator		
18	Farmacist rezident anul I	Farmacie clinica	S	1.0
19	Farmacist rezident anul I	Industrie farmaceutica si cosmetica	S	1.0
20	Farmacist rezident anul I	Analize medico-farmaceutice de laborator	S	1.0
21	Farmacist rezident anul I	Analize medico-farmaceutice de laborator	S	1.0
22	Farmacist rezident anul I	Farmacie generala	S	1.0
23	Farmacist rezident anul I	Farmacie clinica	S	1.0
24	Farmacist rezident anul I	Farmacie clinica	S	1.0

LocMunca: (28702) Farmacisti rezidenti anul I - intrerupere

Nr Posturi: 11.0

1	Farmacist rezident anul I	Farmacie generala	S	1.0
2	Farmacist rezident anul I	Farmacie clinica	S	1.0
3	Farmacist rezident anul I	Farmacie generala	S	1.0
4	Farmacist rezident anul I	Farmacie generala	S	1.0
5	Farmacist rezident anul I	Industrie farmaceutica si cosmetica	S	1.0
6	Farmacist rezident anul I	Industrie farmaceutica si cosmetica	S	1.0
7	Farmacist rezident anul I	Farmacie generala	S	1.0
8	Farmacist rezident anul I	Analize medico-farmaceutice de laborator	S	1.0
9	Farmacist rezident anul I	Farmacie generala	S	1.0
10	Farmacist rezident anul I	Industrie farmaceutica si cosmetica	S	1.0
11	Farmacist rezident anul I	Analize medico-farmaceutice de laborator	S	1.0

Centru Cost: (288) FARMACISTI REZIDENTI ANUL II

Nr Posturi: 63.0

LocMunca: (28801) Farmacisti rezidenti anul II

Nr Posturi: 27.0

1	Farmacist rezident anul II	Analize medico-farmaceutice de laborator	S	1.0
2	Farmacist rezident anul II	Analize medico-farmaceutice de laborator	S	1.0
3	Farmacist rezident anul II	Analize medico-farmaceutice de laborator	S	1.0
4	Farmacist rezident anul II	Farmacie clinica	S	1.0
5	Farmacist rezident anul II	Industrie farmaceutica si cosmetica	S	1.0
6	Farmacist rezident anul II	Farmacie generala	S	1.0
7	Farmacist rezident anul II	Farmacie clinica	S	1.0
8	Farmacist rezident anul II	Farmacie clinica	S	1.0
9	Farmacist rezident anul II	Farmacie generala	S	1.0
10	Farmacist rezident anul II	Industrie farmaceutica si cosmetica	S	1.0
11	Farmacist rezident anul II	Industrie farmaceutica si cosmetica	S	1.0
12	Farmacist rezident anul II	Farmacie generala	S	1.0
13	Farmacist rezident anul II	Industrie farmaceutica si cosmetica	S	1.0
14	Farmacist rezident anul II	Analize medico-farmaceutice de	S	1.0

STAT DE FUNCTII

	Funcție (FuncțieConducere)	Specialitate	Studii	Quantum Post
		laborator		
15	Farmacist rezident anul II	Analize medico-farmaceutice de laborator	S	1.0
16	Farmacist rezident anul II	Farmacie generala	S	1.0
17	Farmacist rezident anul II	Farmacie clinica	S	1.0
18	Farmacist rezident anul II	Analize medico-farmaceutice de laborator	S	1.0
19	Farmacist rezident anul II	Farmacie clinica	S	1.0
20	Farmacist rezident anul II	Farmacie clinica	S	1.0
21	Farmacist rezident anul II	Industrie farmaceutica si cosmetica	S	1.0
22	Farmacist rezident anul II	Farmacie generala	S	1.0
23	Farmacist rezident anul II	Farmacie clinica	S	1.0
24	Farmacist rezident anul II	Farmacie clinica	S	1.0
25	Farmacist rezident anul II	Farmacie clinica	S	1.0
26	Farmacist rezident anul II	Industrie farmaceutica si cosmetica	S	1.0
27	Farmacist rezident anul II	Farmacie generala	S	1.0

LocMunca: (28802) Farmacisti rezidenti anul II - intrerupere

Nr Posturi: 36.0

1	Farmacist rezident anul II	Laborator farmaceutic	S	1.0
2	Farmacist rezident anul II	Farmacie generala	S	1.0
3	Farmacist rezident anul II	Farmacie generala	S	1.0
4	Farmacist rezident anul II	Farmacie generala	S	1.0
5	Farmacist rezident anul II	Industrie farmaceutica si cosmetica	S	1.0
6	Farmacist rezident anul II	Farmacie generala	S	1.0
7	Farmacist rezident anul II	Farmacie generala	S	1.0
8	Farmacist rezident anul II	Industrie farmaceutica si cosmetica	S	1.0
9	Farmacist rezident anul II	Farmacie clinica	S	1.0
10	Farmacist rezident anul II	Farmacie generala	S	1.0
11	Farmacist rezident anul II	Farmacie generala	S	1.0
12	Farmacist rezident anul II	Farmacie generala	S	1.0
13	Farmacist rezident anul II	Farmacie generala	S	1.0
14	Farmacist rezident anul II	Industrie farmaceutica si cosmetica	S	1.0
15	Farmacist rezident anul II	Farmacie generala	S	1.0
16	Farmacist rezident anul II	Farmacie generala	S	1.0
17	Farmacist rezident anul II	Farmacie generala	S	1.0
18	Farmacist rezident anul II	Farmacie generala	S	1.0
19	Farmacist rezident anul II	Farmacie clinica	S	1.0
20	Farmacist rezident anul II	Farmacie clinica	S	1.0
21	Farmacist rezident anul II	Farmacie clinica	S	1.0
22	Farmacist rezident anul II	Farmacie clinica	S	1.0
23	Farmacist rezident anul II	Farmacie clinica	S	1.0
24	Farmacist rezident anul II	Farmacie generala	S	1.0
25	Farmacist rezident anul II	Farmacie generala	S	1.0
26	Farmacist rezident anul II	Farmacie generala	S	1.0
27	Farmacist rezident anul II	Farmacie generala	S	1.0

STAT DE FUNCTII

	Funcție (FuncțieConducere)	Specialitate	Studii	Quantum Post
28	Farmacist rezident anul II	Farmacie generala	S	1.0
29	Farmacist rezident anul II	Farmacie clinica	S	1.0
30	Farmacist rezident anul II	Analize medico-farmaceutice de laborator	S	1.0
31	Farmacist rezident anul II	Analize medico-farmaceutice de laborator	S	1.0
32	Farmacist rezident anul II	Farmacie generala	S	1.0
33	Farmacist rezident anul II	Farmacie clinica	S	1.0
34	Farmacist rezident anul II	Farmacie clinica	S	1.0
35	Farmacist rezident anul II	Analize medico-farmaceutice de laborator	S	1.0
36	Farmacist rezident anul II	Farmacie generala	S	1.0

Centru Cost: (289) FARMACISTI REZIDENTI ANUL III

Nr Posturi: 49.0

	LocMunca: (28901) Farmacisti rezidenti anul III		Nr Posturi: 23.0	
1	Farmacist rezident anul III	Farmacie clinica	S	1.0
2	Farmacist rezident anul III	Farmacie generala	S	1.0
3	Farmacist rezident anul III	Industrie farmaceutica si cosmetica	S	1.0
4	Farmacist rezident anul III	Industrie farmaceutica si cosmetica	S	1.0
5	Farmacist rezident anul III	Farmacie clinica	S	1.0
6	Farmacist rezident anul III	Industrie farmaceutica si cosmetica	S	1.0
7	Farmacist rezident anul III	Farmacie generala	S	1.0
8	Farmacist rezident anul III	Analize medico-farmaceutice de laborator	S	1.0
9	Farmacist rezident anul III	Farmacie clinica	S	1.0
10	Farmacist rezident anul III	Analize medico-farmaceutice de laborator	S	1.0
11	Farmacist rezident anul III	Analize medico-farmaceutice de laborator	S	1.0
12	Farmacist rezident anul III	Farmacie clinica	S	1.0
13	Farmacist rezident anul III	Analize medico-farmaceutice de laborator	S	1.0
14	Farmacist rezident anul III	Farmacie generala	S	1.0
15	Farmacist rezident anul III	Farmacie generala	S	1.0
16	Farmacist rezident anul III	Farmacie generala	S	1.0
17	Farmacist rezident anul III	Farmacie generala	S	1.0
18	Farmacist rezident anul III	Analize medico-farmaceutice de laborator	S	1.0
19	Farmacist rezident anul III	Farmacie clinica	S	1.0
20	Farmacist rezident anul III	Farmacie clinica	S	1.0
21	Farmacist rezident anul III	Analize medico-farmaceutice de laborator	S	1.0
22	Farmacist rezident anul III	Farmacie clinica	S	1.0
23	Farmacist rezident anul III	Farmacie generala	S	1.0

LocMunca: (28902) Farmacisti rezidenti anul III - intrerupere

Nr Posturi: 26.0

STAT DE FUNCTII

	Funcție (FuncțieConducere)	Specialitate	Studii	Cuatum Post
1	Farmacist rezident anul III	Analize medico-farmaceutice de laborator	S	1.0
2	Farmacist rezident anul III	Farmacie generala	S	1.0
3	Farmacist rezident anul III	Farmacie clinica	S	1.0
4	Farmacist rezident anul III	Farmacie generala	S	1.0
5	Farmacist rezident anul III	Farmacie generala	S	1.0
6	Farmacist rezident anul III	Farmacie generala	S	1.0
7	Farmacist rezident anul III	Farmacie generala	S	1.0
8	Farmacist rezident anul III	Farmacie clinica	S	1.0
9	Farmacist rezident anul III	Farmacie clinica	S	1.0
10	Farmacist rezident anul III	Farmacie clinica	S	1.0
11	Farmacist rezident anul III	Analize medico-farmaceutice de laborator	S	1.0
12	Farmacist rezident anul III	Laborator farmaceutic	S	1.0
13	Farmacist rezident anul III	Farmacie generala	S	1.0
14	Farmacist rezident anul III	Farmacie generala	S	1.0
15	Farmacist rezident anul III	Farmacie generala	S	1.0
16	Farmacist rezident anul III	Laborator farmaceutic	S	1.0
17	Farmacist rezident anul III	Laborator farmaceutic	S	1.0
18	Farmacist rezident anul III	Industrie farmaceutica si cosmetica	S	1.0
19	Farmacist rezident anul III	Farmacie generala	S	1.0
20	Farmacist rezident anul III	Farmacie clinica	S	1.0
21	Farmacist rezident anul III	Farmacie generala	S	1.0
22	Farmacist rezident anul III	Laborator farmaceutic	S	1.0
23	Farmacist rezident anul III	Analize medico-farmaceutice de laborator	S	1.0
24	Farmacist rezident anul III	Farmacie generala	S	1.0
25	Farmacist rezident anul III	Laborator farmaceutic	S	1.0
26	Farmacist rezident anul III	Industrie farmaceutica si cosmetica	S	1.0

Centru Cost: (340) ACTIVITATE DE CERCETARE

Nr Posturi: 27.0

LocMunca: (34001) - Colectiv de cercetare chirurgie plastica, microchirurgie reconstructiva

Nr Posturi: 4.0

1	Asistent de cercetare stiintifica	Chirurgie plastica - microchirurgie reconstructiva	S	1.0
2	Asistent de cercetare stiintifica	Chirurgie plastica - microchirurgie reconstructiva	S	1.0
3	Asistent de cercetare stiintifica	Chirurgie plastica - microchirurgie reconstructiva	S	1.0
4	Asistent de cercetare stiintifica	Chirurgie plastica - microchirurgie reconstructiva	S	1.0

LocMunca: (34002) - Colectiv de cercetare anatomie patologica

Nr Posturi: 12.0

1	Cercetator stiintific I	Anatomie patologica	S	1.0
2	Cercetator stiintific I	Genetica medicala	S	1.0

STAT DE FUNCTII

	Funcție (FuncțieConducere)	Specialitate	Studii	Cuatum Post
3	Cercetator stiintific I	Genetica medicala	S	1.0
4	Cercetator stiintific III	Anatomie patologica	S	1.0
5	Cercetator stiintific III	Medicina de laborator	S	1.0
6	Cercetator stiintific III	Anatomie patologica	S	1.0
7	Cercetator stiintific III	Anatomie patologica	S	1.0
8	Cercetator stiintific III	Anatomie patologica	S	1.0
9	Cercetator stiintific	Anatomie patologica	S	1.0
10	Cercetator stiintific	Anatomie patologica	S	1.0
11	Asistent de cercetare stiintifica	Anatomie patologica	S	1.0
12	Asistent de cercetare stiintifica	Anatomie patologica	S	1.0

LocMunca: (34003) - Colectiv de cercetare chirurgie generala

Nr Posturi: 4.0

1	Cercetator stiintific III	Chirurgie generala	S	0.5
2	Cercetator stiintific III	Chirurgie generala	S	0.5
3	Cercetator stiintific	Chirurgie generala	S	0.5
4	Cercetator stiintific	Chirurgie generala	S	1.0
5	Cercetator stiintific	Chirurgie generala	S	0.5
6	Asistent de cercetare stiintifica	Chirurgie generala/Chirurgie toracica	S	1.0

LocMunca: (34004) - Colectiv de cercetare gastroenterologie

Nr Posturi: 4.0

1	Cercetator stiintific I	Gastroenterologie	S	1.0
2	Cercetator stiintific	Gastroenterologie	S	1.0
3	Asistent de cercetare stiintifica	Gastroenterologie	S	1.0
4	Asistent de cercetare stiintifica	Gastroenterologie	S	1.0

LocMunca: (34005) - Nucleu de cercetare medicina legala

Nr Posturi: 3.0

1	Cercetator stiintific II	Medicina legala	S	1.0
2	Cercetator stiintific III	Medicina legala	S	1.0
3	Asistent de cercetare stiintifica	Medicina legala	S	1.0

Centru Cost: (344) CENTRUL DE REFERINTA DE PLANIFICARE FAMILIALA

Nr Posturi: 5.0

LocMunca: (34401) Centrul de referinta de planificare familiala

Nr Posturi: 5.0

1	Medic primar (MEDIC COORDONATOR)	Obstetrica - ginecologie	S	1.0
2	Medic primar	Medicina de familie	S	1.0
3	Asistent medical principal	Asistent medical de obstetrica - ginecologie	PL	1.0
4	Asistent medical principal	Asistent medical de obstetrica - ginecologie	PL	1.0
5	Ingrijitoare	Personal auxiliar	M	1.0

STAT DE FUNCTII

	Funcție (FuncțieConducere)	Specialitate	Studii	Cuquantum Post
Centru Cost: (372) CENTRUL DE SANATATE MINTALA SI PENTRU PREVENIREA ADICTIILOR ADULTI		Nr Posturi: 21.0		
	LocMunca: (37201) Centrul de sanatate mintala si pentru prevenirea adictiilor adulti	Nr Posturi: 21.0		
1	Medic sef sectie (MEDIC SEF SECTIE)	Psihiatrie	S	1.0
2	Asistent medical principal (ASISTENT MEDICAL SEF)	Asistent medical generalist	S	1.0
3	Medic primar	Psihiatrie	S	1.0
4	Medic primar	Psihiatrie	S	1.0
5	Medic primar	Psihiatrie	S	1.0
6	Medic specialist	Medicina de familie	S	1.0
7	Asistent medical principal	Asistent medical de ocrotire	PL	1.0
8	Asistent medical principal	Asistent medical generalist	S	1.0
9	Asistent medical principal	Asistent medical generalist	PL	1.0
10	Asistent medical principal	Asistent medical generalist	PL	1.0
11	Asistent social principal	Asistent social	S	1.0
12	Asistent social principal	Asistent social	S	1.0
13	Asistent social principal	Asistent social	S	1.0
14	Asistent social principal	Asistent social	S	1.0
15	Asistent social	Asistent social	S	1.0
16	Psiholog principal	Psihologie	S	1.0
17	Psiholog principal	Psihologie	S	1.0
18	Psiholog principal	Psihologie	S	1.0
19	Psiholog principal	Psihologie	S	1.0
20	Ingrijitoare	Personal auxiliar	G	1.0
21	Inspector de specialitate gradul I	Referent	S	1.0

Centru Cost: (373) CENTRUL DE SANATATE MINTALA SI PENTRU PREVENIREA ADICTIILOR COPII**Nr Posturi: 19.0**

LocMunca: (37202) Centrul de sanatate mintala si pentru prevenirea adictiilor copii

Nr Posturi: 19.0

1	Medic sef sectie (MEDIC SEF SECTIE)	Neuropsihiatrie infantila	S	1.0
2	Asistent medical principal (ASISTENT MEDICAL SEF)	Asistent medical generalist	PL	1.0
3	Medic primar	Psihiatrie pediatria	S	1.0
4	Medic specialist	Psihiatrie pediatria	S	1.0
5	Medic specialist	Psihiatrie pediatria	S	1.0
6	Asistent medical principal	Asistent medical generalist	PL	1.0
7	Asistent medical principal	Asistent medical generalist	PL	1.0
8	Asistent medical principal	Asistent medical generalist	PL	1.0
9	Asistent medical principal	Asistent medical generalist	PL	1.0
10	Asistent social principal	Asistent social	S	1.0
11	Logoped	Logoped	S	1.0
12	Logoped	Logoped	S	1.0
13	Asistent social	Asistent social	S	1.0
14	Psiholog principal	Psihologie	S	1.0

STAT DE FUNCTII

	Funcție (FuncțieConducere)	Specialitate	Studii	Cuatum Post
15	Psiholog principal	Psihologie	S	1.0
16	Psiholog principal	Psihologie	S	1.0
17	Psiholog specialist	Psihologie	S	1.0
18	Psiholog specialist	Psihologie	S	1.0
19	Ingrijitoare	Personal auxiliar	G	1.0

MANAGER,
Jr.Stefan Raluca

Director Financiar Contabil,
Ec.Constantin Valerica

Sef Serviciul RUNOS,
Ec.Gheorghe Georgiana

REFERAT DE APROBARE

**la proiectul de hotărâre privind aprobarea Organigramei și Statului de funcții
pentru Spitalul Clinic Județean de Urgență „Sfântul Apostol Andrei” Constanța, pe anul 2025**

Spitalul Clinic Județean de Urgență „Sfântul Apostol Andrei” Constanța înaintea Consiliului Județean Constanța în vederea aprobării, propunerea pentru aprobarea Organigramei și Statul de funcții pe anul 2025, în conformitate cu art. 15, alin. a) și c) din Hotărârea de Guvern nr. 56/2009 pentru aprobarea Normelor metodologice de aplicare a Ordonanței de urgență a Guvernului nr. 162/2008 privind transferul de atribuții și competențe exercitate de Ministerul Sănătății către autoritățile publice locale, cu modificările și completările ulterioare..

Statul de funcții și Organigrama pe anul 2024 a fost aprobat prin Hotararea Consiliului Județean Constanța nr. 266/19.12.2024 pentru un număr de 3903 posturi, din care 1120 posturi pentru medici și farmaciști rezidenți.

Față de ultima aprobare, conform adresei nr. 15917/13.03.2025 înregistrată la Consiliul Județean Constanța cu nr. 10013/13.03.2025 și notei de fundamentare nr. 15912/13.03.2025, asupra Organigramei și Statului de funcții survin următoarele modificări:

- modificarea numărului total de posturi de la 3903 la 3855 ca urmare a:
 1. suplimentării numărului de posturi din statul de funcții pe anul 2025 cu:
 - 1 post medic specialist, medicină de familie;
 - 1 post asistent social;
 - 1 post inspector de specialitate, gradul I – juridic

Suplimentarea se datorează modificărilor legislative în conformitate art. 2 din OUG nr. 147/2024 privind înființarea, organizarea și funcționarea Agenției Naționale pentru Politici și Coordonarea în Domeniul Drogurilor și al Adicțiilor, a centrelor de sănătate mintală și pentru prevenirea adicțiilor, precum și pentru modificarea unor acte normative, care prevede organizarea de Centre de sănătate mintală și pentru prevenirea adicțiilor prin reorganizarea Centrelor de sănătate mintală organizate în cadrul spitalelor, prin preluarea atribuțiilor aferente centrelor, personalului contractual, a posturilor aferente și a patrimoniului centrelor de prevenire, evaluare și consiliere antidrog, regionale și județene din cadrul Agenției Naționale Antidrog.

Posturile suplimentate sunt în cadrul Centrului de sănătate mintală și pentru prevenirea adicțiilor adulți (reorganizat) ca urmare a prelării personalului contractual.

2. reducerii numărului de posturi din statul de funcții pe anul 2025 cu un număr de 31 de posturi îngrijitoare;

Reducerea este necesară ca urmare a încheierii contractului de prestări servicii curățenie, pentru respectarea prevederilor Ordinului nr. 1761/2021 și a planului cadru de conformare impus de DSP Constanța și coroborat cu Ordinul nr. 1224/2010, anexa 11, pct. 6: *„unitățile sanitare publice cu personalitate juridică care au încheiat contracte cu terți pentru serviciile de curățenie, pază, prepararea hranei etc. nu mai pot norma posturi de personal pentru aceste activități”*.

3. reducerii numărului de rezidenți cu 20 de posturi ca urmare a finalizării perioadei de pregătire.

- transformarea unui post vacant de medic primar, specialitatea cardiologie în două jumătăți de post de medic specialist, specialitate cardiologie în cadrul Secției clinice cardiologie;
- transformarea unui post vacant de farmacist primar în farmacist specialist, specialitatea analize medico-farmaceutice de laborator/laborator farmaceutic în cadrul Serviciului clinic de medicină legală Constanța;
- transformarea unui post vacant de asistent medical licențiat în asistent medical postliceală în cadrul UPU-SMURD;
- transformarea postului de medic specialist, specialitatea medicină de laborator în medic primar, specialitatea medicină de laborator în cadrul CSM Năvodari – laborator de analize medicale;
- transformarea postului de medic rezident an IV-V, specialitatea radiologie și imagistică medicală în medic specialist, specialitatea medicină de laborator în cadrul UPU-SMURD – compartiment imagistică;
- transformarea unui post de medic specialist ortopedie traumatologie în post de medic primar ortopedie traumatologie în cadrul Centrului de sănătate multifuncțional Năvodari;
- transformarea unui post vacant de medic primar dermatologie în post de medic specialist dermatologie în cadrul Secției dermatologie;
- transformarea unui post de asistent medical postliceală în asistent medical principal postliceală în cadrul Spitalizării de zi adulți și copii;
- transformarea postului de medic specialist, specialitatea medicină legală în medic primar, specialitatea medicină legală în cadrul Serviciului clinic de medicina legală – cabinet Mangalia;
- transformarea postului de medic specialist, specialitatea chirurgie orală și maxilo facială în medic primar, specialitatea chirurgie orală maxilo facială în cadrul Secției clinice O.R.L. – compartiment BMF.

Totodată, instituția sanitară precizează că numărul de posturi pe surse de finanțare SML se modifică în sensul diminuării numărului de posturi de la 3903 posturi la 3855 posturi, repartizate astfel:

Repartizarea posturilor pe surse de finanțare	decembrie 2024 posturi	martie 2025 posturi
CASA	2330	2299
Transferuri	411	411
SML	42	42
Total Posturi Permanente	2783	2755
Medici și Farmaciști Rezidenți	1120	1100
TOTAL GENERAL	3903	3855

În conformitate cu prevederile art. 15 din H.G. nr. 56/2009 pentru aprobarea Normelor metodologice de aplicare a Ordonanței de urgență a Guvernului nr. 162/2008 privind transferul ansamblului de atribuții și competențe exercitate de Ministerul Sănătății către autoritățile administrației publice locale, „*autoritatea administrației publice locale, prin structura cu atribuții specifice în domeniu, are următoarele competențe:*

- a) aprobă statele de funcții ale unităților sanitare subordonate, cu încadrarea în normativele de personal și în bugetul de venituri și cheltuieli aprobat;*
- b) aprobă modificarea statelor de funcții aprobate;*
- c) aprobă organigrama și modificarea acesteia.”*

Ținând cont de obiectul proiectului de hotărâre, actul ce va fi adoptat în baza acestuia reprezintă un act administrativ cu caracter individual care se caracterizează prin aceea că reprezintă o manifestare unilaterală de voință care creează, modifică sau stinge drepturi sau obligații în beneficiul sau sarcina uneia sau mai multor persoane dinainte determinate.

Prezentul proiect de hotărâre reprezintă un act administrativ cu caracter individual, context în care sunt incidente dispozițiile art. 5 alin. (1) și (2) din Anexa la HG nr. 831/2022 privind norme metodologice de aplicare a Legii nr. 52/2003 privind transparența decizională în administrația publică, actele

administrative cu caracter individual, nu fac obiectul procedurii de asigurare a transparenței decizionale iar autoritatea sau instituția publică competentă nu are obligația realizării etapelor procedurii de transparență decizională.

Față de cele prezentate mai sus, supun spre dezbateră și aprobare **proiectul de hotărâre privind aprobarea Organigramei și Statului de funcții pentru Spitalul Clinic Județean de Urgență „Sfântul Apostol Andrei” Constanța, pe anul 2025.**

**PREȘEDINTE,
FLORIN MITROI**

**RAPORT DE SPECIALITATE
privind aprobarea Organigramei și Statului de funcții pentru
Spitalul Clinic Județean de Urgență „Sfântul Apostol Andrei” Constanța, pe anul 2025**

Spitalul Clinic Județean de Urgență „Sfântul Apostol Andrei” Constanța înaintea Consiliului Județean Constanța în vederea aprobării, propunerea pentru aprobarea Organigramei și Statul de funcții pe anul 2025, în conformitate cu art. 15, alin. a) și c) din Hotărârea de Guvern nr. 56/2009 pentru aprobarea Normelor metodologice de aplicare a Ordonanței de urgență a Guvernului nr. 162/2008 privind transferul de atribuții și competențe exercitate de Ministerul Sănătății către autoritățile publice locale, cu modificările și completările ulterioare..

Statul de funcții și Organigrama pe anul 2024 a fost aprobat prin Hotărârea Consiliului Județean Constanța nr. 266/19.12.2024 pentru un număr de 3903 posturi, din care 1120 posturi pentru medici și farmaciști rezidenți.

Față de ultima aprobare, conform adresei nr. 15917/13.03.2025 înregistrată la Consiliul Județean Constanța cu nr. 10013/13.03.2025 și notei de fundamentare nr. 15912/13.03.2025, asupra Organigramei și Statului de funcții survin următoarele modificări:

- modificarea numărului total de posturi de la 3903 la 3855 ca urmare a:

1. suplimentării numărului de posturi din statul de funcții pe anul 2025 cu:

- 1 post medic specialist, medicină de familie;
- 1 post asistent social;
- 1 post inspector de specialitate, gradul I – juridic

Suplimentarea se datorează modificărilor legislative în conformitate art. 2 din OUG nr. 147/2024 privind înființarea, organizarea și funcționarea Agenției Naționale pentru Politici și Coordonarea în Domeniul Drogurilor și al Adicțiilor, a centrelor de sănătate mintală și pentru prevenirea adicțiilor, precum și pentru modificarea unor acte normative, care prevede organizarea de Centre de sănătate mintală și pentru prevenirea adicțiilor prin reorganizarea Centrelor de sănătate mintală organizate în cadrul spitalelor, prin preluarea atribuțiilor aferente centrelor, personalului contractual, a posturilor aferente și a patrimoniului centrelor de prevenire, evaluare și consiliere antidrog, regionale și județene din cadrul Agenției Naționale Antidrog.

Posturile suplimentate sunt în cadrul Centrului de sănătate mintală și pentru prevenirea adicțiilor adulți (reorganizat) ca urmare a prelării personalului contractual.

2. reducerii numărului de posturi din statul de funcții pe anul 2025 cu un număr de 31 de posturi îngrijitoare;

Reducerea este necesară ca urmare a încheierii contractului de prestări servicii curățenie, pentru respectarea prevederilor Ordinului nr. 1761/2021 și a planului cadru de conformare impus de DSP Constanța și coroborat cu Ordinul nr. 1224/2010, anexa 11, pct. 6: *„unitățile sanitare publice cu personalitate juridică care au încheiat contracte cu terți pentru serviciile de curățenie, pază, prepararea hranei etc. nu mai pot norma posturi de personal pentru aceste activități”*.

3. reducerii numărului de rezidenți cu 20 de posturi ca urmare a finalizării perioadei de pregătire.

- transformarea unui post vacant de medic primar, specialitatea cardiologie în două jumătăți de post de medic specialist, specialitate cardiologie în cadrul Secției clinice cardiologie;
- transformarea unui post vacant de farmacist primar în farmacist specialist, specialitatea analize medico-farmaceutice de laborator/laborator farmaceutic în cadrul Serviciului clinic de medicină legală Constanța;
- transformarea unui post vacant de asistent medical licențiat în asistent medical postliceală în cadrul UPU-SMURD;
- transformarea postului de medic specialist, specialitatea medicină de laborator în medic primar, specialitatea medicină de laborator în cadrul CSM Năvodari – laborator de analize medicale;
- transformarea postului de medic rezident an IV-V, specialitatea radiologie și imagistică medicală în medic specialist, specialitatea medicină de laborator în cadrul UPU-SMURD – compartiment imagistică;
- transformarea unui post de medic specialist ortopedie traumatologie în post de medic primar ortopedie traumatologie în cadrul Centrului de sănătate multifuncțional Năvodari;
- transformarea unui post vacant de medic primar dermatologie în post de medic specialist dermatologie în cadrul Secției dermatologie;
- transformarea unui post de asistent medical postliceală în asistent medical principal postliceală în cadrul Spitalizării de zi adulți și copii;
- transformarea postului de medic specialist, specialitatea medicină legală în medic primar, specialitatea medicină legală în cadrul Serviciului clinic de medicina legală – cabinet Mangalia;
- transformarea postului de medic specialist, specialitatea chirurgie orală și maxilo facială în medic primar, specialitatea chirurgie orală maxilo facială în cadrul Secției clinice O.R.L. – compartiment BMF.

Totodată, instituția sanitară precizează că numărul de posturi pe surse de finanțare SML se modifică în sensul diminuării numărului de posturi de la 3903 posturi la 3855 posturi, repartizate astfel:

Repartizarea posturilor pe surse de finanțare	decembrie 2024 posturi	martie 2025 posturi
CASA	2330	2299
Transferuri	411	411
SML	42	42
Total Posturi Permanente	2783	2755
Medici și Farmaciști Rezidenți	1120	1100
TOTAL GENERAL	3903	3855

Ținând cont de obiectul proiectului de hotărâre, actul ce va fi adoptat în baza acestuia reprezintă un act administrativ cu caracter individual care se caracterizează prin aceea că reprezintă o manifestare unilaterală de voință care creează, modifică sau stinge drepturi sau obligații în beneficiul sau sarcina uneia sau mai multor persoane dinainte determinate.

Prezentul proiect de hotărâre reprezintă un act administrativ cu caracter individual, context în care sunt incidente dispozițiile art. 5 alin. (1) și (2) din Anexa la HG nr. 831/2022 privind norme metodologice de aplicare a Legii nr. 52/2003 privind transparența decizională în administrația publică, actele administrative cu caracter individual, nu fac obiectul procedurii de asigurare a transparenței decizionale iar autoritatea sau instituția publică competentă nu are obligația realizării etapelor procedurii de transparență decizională.

În conformitate cu prevederile art. 15 din H.G. nr. 56/2009 pentru aprobarea Normelor metodologice de aplicare a Ordonanței de urgență a Guvernului nr. 162/2008 privind transferul ansamblului de atribuții și competențe exercitate de Ministerul Sănătății către autoritățile administrației publice locale, „*autoritatea administrației publice locale, prin structura cu atribuții specifice în domeniu, are următoarele competențe:*

- a) *aprobă statele de funcții ale unităților sanitare subordonate, cu încadrarea în normativele de personal și în bugetul de venituri și cheltuieli aprobat;*
- b) *aprobă modificarea statelor de funcții aprobate;*
- c) *aprobă organigrama și modificarea acesteia.”*

Față de cele expuse anterior, propunem spre analiză și aprobare proiectul de hotărâre **privind aprobarea Organigramei și Statului de funcții pentru Spitalul Clinic Județean de Urgență „Sfântul Apostol Andrei” Constanța, pe anul 2025, în forma prezentată.**

Director Executiv, 
Oana MARTIN

Întocmit,
Inspector superior  Mona Liza Vasilache

RAPORT DE SPECIALITATE

la proiectul de hotărâre privind aprobarea Organigramei și a Statului de funcții pentru Spitalul Clinic Județean de Urgență "Sfântul Apostol Andrei" Constanța, pe anul 2025

Având în vedere proiectul de hotărâre nr. 86/13.03.2025 privind aprobarea Organigramei și a Statului de funcții pentru Spitalul Clinic Județean de Urgență "Sfântul Apostol Andrei" Constanța, pe anul 2025, referatul de aprobare nr.10040/13.03.2025 al Președintelui Consiliului Județean Constanța, nota de fundamentare nr. 15912/13.03.2025 a Spitalului Clinic Județean de Urgență "Sfântul Apostol Andrei" Constanța, și luând în considerare prevederile art. 173 alin.(1) lit. a) din O.U.G. nr. 57/2019 privind Codul administrativ, cu modificările și completările ulterioare, Hotărârea de Guvern nr. 56/2009 pentru aprobarea Normelor metodologice de aplicare a Ordonanței de urgență a Guvernului nr. 162/2008 privind transferul de atribuții și competențe exercitate de Ministerul Sănătății către autoritățile publice locale, cu modificările și completările ulterioare, OUG nr. 147/2024 privind înființarea, organizarea și funcționarea Agenției Naționale pentru Politici și Coordonarea în Domeniul Drogurilor și al Adicțiilor, a centrelor de sănătate mintală și pentru prevenirea adicțiilor, precum și pentru modificarea unor acte normative și Legea nr. 53/2003 privind Codul muncii, cu modificările și completările ulterioare.

Aprobarea Organigramei și Statul de funcții se datorează modificărilor legislative în conformitate art. 2 din OUG nr. 147/2024 privind înființarea, organizarea și funcționarea Agenției Naționale pentru Politici și Coordonarea în Domeniul Drogurilor și al Adicțiilor, a centrelor de sănătate mintală și pentru prevenirea adicțiilor, precum și pentru modificarea unor acte normative, care prevede organizarea de Centre de sănătate mintală și pentru prevenirea adicțiilor prin reorganizarea Centrelor de sănătate mintală organizate în cadrul spitalelor, prin preluarea atribuțiilor aferente centrelor, personalului contractual, a posturilor aferente și a patrimoniului centrelor de prevenire, evaluare și consiliere antidrog, regionale și județene din cadrul Agenției Naționale Antidrog.

În conformitate cu prevederile Legii nr. 53/2003 privind Codul muncii, preluarea personalului contractual implică acordul salariatului, luând în considerare prevederile Ordinului Ministrului Sănătății nr.1224/2010 privind aprobarea normativelor de personal pentru asistență medicală spitalicească, precum și pentru modificarea și completarea ordinului ministrului sănătății publice nr.1778/2006 privind aprobarea normativelor de personal.

În ceea ce privește modificarea statului de funcții prin înființarea/desființarea, transformarea, sau mutarea unor posturi vacante/ocupate, răspunderea revine în totalitate ordonatorului de credite al Spitalului Clinic Județean de Urgență "Sfântul Apostol Andrei" Constanța, cel care a fundamentat necesitatea acestor modificări.

Având în vedere cele mai sus menționate, precum și nota de fundamentare a Spitalului Clinic Județean de Urgență "Sfântul Apostol Andrei" Constanța privind Organigrama și Statul de funcții, supunem spre analiză proiectul de hotărâre privind aprobarea modificării Statului de funcții și a Organigramei de la Spitalul Clinic Județean de Urgență "Sfântul Apostol Andrei" Constanța.

Director General,
Emilia Georgeta Tuțui

Șef Serviciu Resurse Umane, Salarizare,
Livia Laurentia Alcea

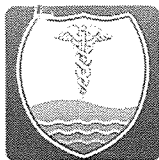

Nr.15917/13.03.2025

OP
1

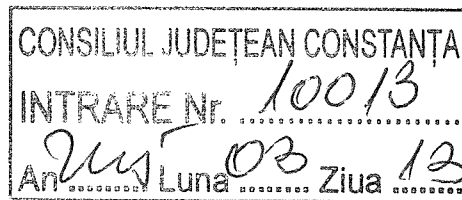

CATRE,

CONSILIUL JUDETEAN CONSTANTA

Directia de Dezvoltare si Coordonarea Institutuilor de Sanatate, Sport si
Invatamant

Referitor: aprobare modificare stat de functii si organigrama pe anul 2025

Va rugam sa aprobati propunerea de modificare a Statului de functii si a Organigramei Spitalului Clinic Judetean de Urgenta "Sfantul Apostol Andrei" Constanta, aprobate prin Hotararea Consiliului Judetean Constanta nr. nr.266/19.12.2024, in conformitate cu art.15, alin.b si alin.c din H.G. nr. 56/2009 - *pentru aprobarea Normelor metodologice de aplicare a Ordonantei de urgenta a Guvernului nr. 162/2008 privind transferul ansamblului de atributii si competente exercitate de Ministerul Sanatatii catre autoritatile administratiei publice locale.*

Detaliem necesitatea modificarii Statului de functii si a Organigramei Spitalului Clinic Judetean de Urgenta "Sfantul Apostol Andrei" Constanta, astfel:

✓ modificarea numarului de posturi de la 3903 la 3855 urmare a:

1. suplimentarii numarului de posturi din statul de functii pe anul 2025 cu:
 - 1 post medic specialist, medicina de familie;
 - 1 post asistent social;
 - 1 post inspector de specialitate, gradul I – juridic
2. reducerii numarului de posturi din statul de functii pe anul 2025 cu un numar de 31 de posturi ingrijitoare;
3. reducerii numarului de rezidenti cu 20 de posturi ca urmare a finalizarii perioadei de pregatire.

✓ transformarea unui post vacant de medic primar, specialitatea cardiologie in 2 jumutati de post de medic specialist, specialitate cardiologie in cadrul Sectiei clinice cardiologie;

✓ transformarea unui post vacant de farmacist primar in farmacist specialist, specialitatea analize medico-farmaceutice de laborator/laborator farmaceutic in cadrul Serviciului clinic de medicina legala Constanta;

✓ transformarea unui post vacant de asistent medical licentiat in asistent medical postliceala in cadrul UPU-SMURD;

- ✓ transformarea postului de medic specialist, specialitatea medicina de laborator in medic primar, specialitatea medicina de laborator in cadrul CSM Navodari – laborator de analize medicale;
- ✓ transformarea postului de medic rezident an IV-V, specialitatea radiologie si imagistica medicala in medic specialist, specialitatea medicina de laborator in cadrul UPU-SMURD – compartiment imagistica;
- ✓ transformarea unui post de medic specialist ortopedie traumatologie in post de medic primar ortopedie traumatologie in cadrul Centrului de sanatate multifunctional Navodari;
- ✓ transformarea unui post vacant de medic primar dermatologie in post de medic specialist dermatologie in cadrul Sectiei dermatologie;
- ✓ transformarea unui post de asistent medical postliceala in asistent medical principal postliceala in cadrul Spitalizarii de zi adulti si copii;
- ✓ transformarea postului de medic specialist, specialitatea medicina legala in medic primar, specialitatea medicina legala in cadrul Serviciului clinic de medicina legala – cabinet Mangalia;
- ✓ transformarea postului de medic specialist, specialitatea chirurgie orala si maxilo faciale in medic primar, specialitatea chirurgie orala maxilo faciale in cadrul sectiei clinice O.R.L. – compartiment BMF.

Anexam:

- Nota de fundamentare privind modificarea statutului de functii pe anul 2025;
- Statul de functii pe anul 2025, conform Anexei nr.1;
- Organigrama pe anul 2025, conform Anexei nr.2;

MANAGER
SECRETAR GENERAL
 URGENTA
 Sf. Apostol Andrei
 RAUUA
 Jr.Stefan Rautu

DIRECTOR MEDICAL,
 Dr.Salim Camer

DIRECTOR FINANCIAR CONTABIL,
 Ec.Constantin Valerica

SEF SERVICIU R.U.N.O.S.,
 Ec.Gheorghe Georgiana



Nr.15912/13.03.2025

NOTA DE FUNDAMENTARE

privind modificarea Statului de functii si a organigramei
Spitalului Clinic Judetean de Urgenta "Sfantul Apostol Andrei" Constanta
pe anul 2025

Consideratii generale

1. Structura organizatorica a Spitalului Clinic Judetean de Urgenta "Sfantul Apostol Andrei" Constanta a fost aprobata prin Hotararea Consiliului Judetean Constanta nr.291/25.10.2016, ulterior modificata prin: Hotararea CJC nr.7/31.01.2017, Hotararea CJC nr.266/30.10.2017, Hotararea CJC nr.136/27.04.2018, Hotararea CJC nr.22/30.01.2019, Hotararea CJC nr.63/29.03.2019, Hotararea CJC nr.208/30.09.2019, Hotararea CJC nr.105/18.02.2020, Hotararea CJC nr.238/27.08.2020, Hotararea CJC nr.301/27.11.2020, Hotararea CJC nr.144/26.07.2023, Hotararea CJC nr.204/20.09.2023, Hotararea CJC nr.56/27.03.2024, Hotararea CJC nr.87/24.4.2024 si Hotararea CJC nr.124/28.06.2024; Hotararea CJC nr.56/27.03.2024; Hotararea CJC nr.26/27.02.2025.

2. Spitalul Clinic Judetean de Urgenta "Sfantul Apostol Andrei" Constanta are 3 surse de finantare pentru plata salariilor, Statul de functii intocmindu-se separat pe fiecare sursa de finantare, astfel:

- de la **Casa Judeteana de Asigurari de Sanatate Constanta (CASA)**, conform contractului de prestari servicii incheiat;
- de la **Bugetul de Stat, prin bugetul Ministerului Sanatatii (TRANSFERURI)**, pentru: medici/farmacisti rezidenti, Unitatea de Primiri Urgente – SMURD, Cabinet medicina sportiva, Centrul de referinta de planificare familiala, Centrul de sanatate mintala adulti si copii, Colectiv cercetare;
- de la **Bugetul de Stat, prin Bugetul Institutului National de Medicina Legala Bucuresti (SML)**, pentru Serviciul Clinic Judetean de Medicina Legala Constanta.

3. In conformitate cu OMS nr.1224/2010 - *privind aprobarea normativelor de personal pentru asistenta medicala spitaliceasca, precum si pentru modificarea si completarea Ordinului ministrului sanatatii publice nr. 1.778/2006 privind aprobarea normativelor de personal*, categoriile de personal in sistemul sanitar sunt urmatoarele:

- medici;
- personal sanitar mediu (asistenti medicali cu studii superioare, postliceale, medii; tehnicieni de aparatura medicala; sora medicala; moasa; maseur; gipsar; registrator medical; etc.);
- alt personal superior sanitar (chimist; biolog; biochimist; fizician; farmacist; asistent social; psiholog; etc.);
- personal auxiliar sanitar (infirmier; brancardier; ingrijitoare; spalatoreasa; garderobier);
- personal tehnic, economic, informatic, administrativ (TESA): inginer; economist; jurist; referent; tehnician; mastru; casier; secretar; arhivar; functionar; contabil; etc.);
- muncitori (muncitor calificat si necalificat; telefonist; liftier; etc.);
- personal de deservire.



4. Statul de functii pe anul 2024 a fost aprobat prin Hotararea Consiliului Judetean Constanta nr.266/19.12.2024 pentru un numar de 3903 posturi, din care 1120 posturi pentru medici si farmacisti rezidenti.

5. Prin Hotararea Consiliului de administratie nr.4 din data de 12.03.2025 a Spitalului Clinic Judetean de Urgenta "Sfantul Apostol Andrei" Constanta se aproba conform adresei nr.15370/11.03.2025:

- suplimentarea numarului de posturi din statul de functii pe anul 2025 cu:
 - 1 post medic specialist, medicina de familie;
 - 1 post asistent social;
 - 1 post inspector de specialitate, gradul I – juridic
- reducerea numarului de posturi din statul de functii pe anul 2025 cu un numar de 31 de posturi ingrijitoare.

6. Prin Hotararea Consiliului de administratie nr.5 din data de 12.03.2025 a Spitalului Clinic Judetean de Urgenta "Sfantul Apostol Andrei" Constanta se aproba urmatoarele:

- transformarea unui post vacant de medic primar, specialitatea cardiologie in 2 jumutati de post de medic specialist, specialitate cardiologie in cadrul Sectiei clinice cardiologie;
- transformarea unui post vacant de farmacist primar in farmacist specialist, specialitatea analize medico-farmaceutice de laborator/laborator farmaceutic in cadrul Serviciului clinic de medicina legala Constanta;
- transformarea unui post vacant de asistent medical licentiat in asistent medical postliceala in cadrul UPU-SMURD;
- transformarea postului de medic specialist, specialitatea medicina de laborator in medic primar, specialitatea medicina de laborator in cadrul CSM Navodari – laborator de analize medicale;
- transformarea postului de medic rezident an IV-V, specialitatea radiologie si imagistica medicala in medic specialist, specialitatea medicina de laborator in cadrul UPU-SMURD – compartiment imagistica;

7. Prin Hotararea Consiliului de administratie nr.3 din data de 26.02.2025 a Spitalului Clinic Judetean de Urgenta "Sfantul Apostol Andrei" Constanta se aproba urmatoarele:

- transformarea unui post de medic specialist ortopedie traumatologie in post de medic primar ortopedie traumatologie in cadrul Centrului de sanatate multifunctional Navodari;
- transformarea unui post vacant de medic primar dermatologie in post de medic specialist dermatologie in cadrul Sectiei dermatologie;
- transformarea unui post de asistent medical postliceala in asistent medical principal postliceala in cadrul Spitalizarii de zi adulti si copii;
- transformarea postului de medic specialist, specialitatea medicina legala in medic primar, specialitatea medicina legala in cadrul Serviciului clinic de medicina legala – cabinet Mangalia;
- transformarea postului de medic specialist, specialitatea chirurgie orala si maxilo faciale in medic primar, specialitatea chirurgie orala maxilo faciale in cadrul sectiei clinice O.R.L. – compartiment BMF.

8. Prin adresa Ministerului Sanatatii – Directia reglementare si formare profesionala medicala nr.5866/R/05.12.2024 se face cunoscuta Anexa cu medicii si farmacistii rezidenti pe loc, respectiv pe post, care au fost confirmati prin Ordinul ministrului sanatatii nr.5866/04.12.2024, in urma concursului de admitere in rezidentiat, ce a avut loc in

sesiunea 17 noiembrie 2024 si care au ales efectuarea rezidentiatului in domeniile medicina, medicina dentara, farmacie in Centrul Universitar Constanta.

Ca urmare a repartitiei rezidentilor pe loc in Centrul Universitar Constanta, Spitalul Clinic Judetean de Urgenta "Sfantul Apostol Andrei" Constanta, precum si ca urmare a finalizarii perioadei de pregatire prin rezidentiat a medicilor si farmacistilor rezidenti din perioadale anterioare numarul medicilor rezidenti de modifica de la 1120 posturi la 1100 posturi.

Solicitare privind aprobarea numarului de posturi pentru anul 2025

Fata de cele prezentate, mentionam ca numarul de posturi pentru surse de finantare se modifica de la 3903 posturi la 3855 posturi.

Repartizarea posturilor pe surse de finantare

TOTAL POSTURI STAT FUNCTII pe surse de finantare	ANUL Decembrie 2024 posturi	ANUL Martie 2025 posturi
CASA	2330	2299
TRANSFERURI	411	414
SML	42	42
TOTAL POSTURI PERMANENTE	2783	2755
MEDICI SI FARMACISTI REZIDENTI	1120	1100
TOTAL GENERAL	3903	3855

Situatia posturilor pe categorii de personal si pe surse de finantare

1. Pentru sursa de finantare **Casa Judeteana de Asigurari de Sanatate Constanta (CASA)** numarul de 2299 posturi respecta prevederilor *Ordinului nr.1224/2010 - privind aprobarea normativelor de personal pentru asistenta medicala spitaliceasca, precum si pentru modificarea si completarea Ordinului ministrului sanatatii publice nr. 1.778/2006 privind aprobarea normativelor de personal, si incadrarea in cheltuielile de personal aprobate prin bugetul de venituri si cheltuieli.*

Categorie personal	Numar posturi
Medici	331.5
Alt personal superior	54
Personal sanitar mediu	1050
Infirmiera	394
Ingrijitoare	(79-31) 48
Brancardier	103.5
Agent DDD	3
Garderobieri	8
Personal TESA	74
Personal posturi fixe (registratori, statistica, management, aparatura medicala)	86
Muncitori calificati si necalificati	119
Personal deservire (pompieri)	16
Sofer autosanitara	5
Sofer	2
Preot	1
CONDUCERE	4
TOTAL POSTURI	2299

2. Pentru activitatile finantate de la **Bugetul de Stat, prin bugetul Ministerului Sanatatii (TRANSFERURI)**, numarul este de 414 posturi, la care se adauga un numar de 1100 posturi medici si farmacisti rezidenti pe loc, cu contracte individuale de munca pe durata determinata, repartizati de Ministerul Sanatatii, din care:

Unitatea de primiri urgente – SMURD Constanta (Normarea personalului se face conform OMS nr.1706/2007)

Categorie personal	Numar posturi
Medici	47
Alt personal superior	7
Personal sanitar mediu	119
Personal auxiliar (infirmiere, brancardieri, ingrijitoare)	88
Registratori medicali	16
Administrativ	1
TOTAL POSTURI	278

Unitatea de primiri urgente – SMURD Navodari (Normarea personalului se face conform OMS nr.1706/2007)

Categorie personal	Numar posturi
Medici	12
Alt personal superior	-
Personal sanitar mediu	10
Personal auxiliar (infirmiere, brancardieri, ingrijitoare)	5
Registratori medicali	5
Administrativ	-
TOTAL POSTURI	32

Unitatea de primiri urgente – SMURD Baneasa (Normarea personalului se face conform OMS nr.1706/2007)

Categorie personal	Numar posturi
Medici	6
Alt personal superior	-
Personal sanitar mediu	5
Personal auxiliar (infirmiere, brancardieri, ingrijitoare)	2
Registratori medicali	-
Administrativ	-
TOTAL POSTURI	13

Unitatea de primiri urgente – Compartiment imagistica (Normarea personalului se face conform OMS nr.1706/2007)

Categorie personal	Numar posturi
Medici	6
Alt personal superior	-
Personal sanitar mediu	6
Personal auxiliar (infirmiere, brancardieri, ingrijitoare)	-
Registratori medicali	-
Administrativ	-
TOTAL POSTURI	12

Centru de sanatate mintala adulti si pentru prevenirea adictiilor si copii (Normarea personalului se face conform OMS nr.375/2006)

Categorie personal	Numar posturi
Medici	9
Alt personal superior	18
Personal sanitar mediu	10
Personal auxiliar (infirmiere, brancardieri, ingrijitoare)	2
Registratori medicali	-
Administrativ	1
TOTAL POSTURI	40

Centrul de referinta si planificare familiala

Categorie personal	Numar posturi
Medici	2
Alt personal superior	-
Personal sanitar mediu	2
Personal auxiliar (infirmiere, brancardieri, ingrijitoare)	1
Registratori medicali	-
Administrativ	-
TOTAL POSTURI	5

Cabinet medicina sportiva

Categorie personal	Numar posturi
Medici	4
Alt personal superior	-
Personal sanitar mediu	2
Personal auxiliar (infirmiere, brancardieri, ingrijitoare)	1
Registratori medicali	-
Administrativ	-
TOTAL POSTURI	7

Colectiv cercetare

Categorie personal	Numar posturi
Anatomie patologica	12
Chirurgie generala	4
Chirurgie plastica	4
Gastroenterologie	4
Medicina legala	3
TOTAL POSTURI	27

Rezidenti (prin repartitie pe tara)

Medici si farmacisti rezidenti pe loc	1100
--	-------------

3. **Serviciul Clinic Judetean de Medicina Legala Constanta (SML)** este finantat de la Bugetul de Stat, prin Bugetul Institutului National de Medicina Legala Bucuresti si in completare din venituri proprii .

Categorie personal	Numar posturi
Medici	11
Alt personal superior	4
Personal sanitar mediu	14
Personal auxiliar (infirmiere, brancardieri, ingrijitoare)	2
Registratori medicali	9
Sofer	2
TOTAL POSTURI	42

In conformitate cu art.15, alin.b si alin.c din H.G. nr. 56/2009 - *pentru aprobarea Normelor metodologice de aplicare a Ordonantei de urgenta a Guvernului nr. 162/2008 privind transferul ansamblului de atributii si competente exercitate de Ministerul Sanatatii catre autoritatile administratiei publice locale* Autoritatea administratiei publice locale, prin structura cu atributii specifice in domeniu, are competenta de a aproba modificarea Statului de functii, precum si a Organigramei, cu incadrarea in normativele de personal si in bugetul de venituri si cheltuieli.

MANAGER,
Jr.Stefan Raluca

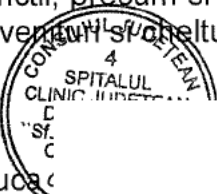

DIRECTOR MEDICAL,
Dr.Salim Camer

DIRECTOR FINANCIAR CONTABIL,
Ec.Constantin Valerica

SEF SERVICIU R.U.N.O.S.,
Ec.Gheorghe Georgiana



**SPITALUL CLINIC JUDEȚEAN DE URGENȚĂ
"SF. APOSTOL ANDREI" CONSTANȚA**

**CONSILIUL JUDEȚEAN
CONSTANȚA**

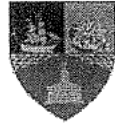

HOTĂRĂREA CONSILIULUI DE ADMINISTRATIE NR. 4

DIN DATA DE 12.03.2025

Consiliul de Administrație al Spitalului Clinic Județean de Urgență „Sf. Apostol Andrei”
Constanța,

În baza:

- prevederilor Legii 95/2006 privind reforma în domeniul sănătății, Titlul VII – Spitalele,

HOTĂRĂȘTE:

Art. 1 – Se avizează în unanimitate de voturi următoarele:

a) modificarea statului de funcții și a organigramei Spitalului Clinic Județean de Urgență „Sf. Apostol Andrei” Constanța, conform adresei nr. 15370/11.03.2025;

b) modificarea structurii organizatorice a Spitalului Clinic Județean de Urgență „Sf. Apostol Andrei” Constanța, conform adresei nr. 14875/10.03.2025.

Art. 2 – Cu aducerea la îndeplinire a prezentei se abilitază Șef Serviciu RUNOS, oficiul juridic și secretarul Consiliului de Administrație pentru comunicare;

Art. 3 – Se comunică câte un exemplar din prezenta hotărâre fiecărui membru al Consiliului de Administrație și tuturor celorlalți factori interesați în vederea aducerii la îndeplinire.

Președinte Consiliu de Administrație,

DR. MUSTAFA ADNAN

Adresa: Bd. Tomis nr. 145, CP 900591, Constanța, Tel: 0241 616 784 / Fax: 0241 660 331

E-mail: secretariat@spitalulconstanta.ro, Website: www.spitalulconstanta.ro
SCJU CONSTANȚA este operator date cu caracter personal înregistrat cu nr. 645



SINDICATUL SANITAS
CONSTANTA

INTRARE IESIRE Nr. 431
Luna 02 An 2025

ACORD

SPITALUL CLINIC JUDEȚEAN DE URGENȚĂ
„Sf. Apostol Andrei” Constanța

INTRARE IESIRE Nr. 11579
DATA 27.02.2025

Încheiat astăzi 24.02.2025 la sediul Spitalului Clinic Județean de Urgență "Sf. Apostol Andrei" Constanța cu ocazia redistribuirii personalului afectat de desființarea locurilor de muncă ca urmare a încheierii contractului de prestari servicii de curățenie cu terți prin negociere directă.

Prezentul acord a fost încheiat în temeiul art. 119 din Legea nr. 367/2022 privind dialogul social.

La întâlnire au participat următorii:

Din partea Spitalului Clinic Județean de Urgență "Sf. Apostol Andrei" Constanța:

- Jr. Stefan Raluca – Manager;
- As. Maftai Cristina – Director de îngrijiri;
- Ec. Gheorghe Georgiana – Sef Serviciu Runos;

Din partea Sindicatului SANITAS Constanța:

- Nicolae Manea – Președinte SANITAS Constanța;
- Rădulescu Cristina – Președinte filiala "Sanitas" SCJU Constanța;

Partile au convenit, de comun acord, următoarele:

Art. 1 Începând cu data de 1.03.2025, în conformitate cu prevederile art 67 din Codul Muncii și ale Contractului Colectiv de Munca încheiat la nivel de unitate, ca măsură activă de combatere a șomajului, tot personalul afectat de desființarea locurilor de muncă va fi preluat pe posturile vacante din cadrul spitalului prin redistribuire.

Art 2. Redistribuirea se face pe categorii de sporuri, astfel încât niciun angajat să nu aibă diminuări salariale.

Art. 3. Se vor redistribui următorii angajați:

INGRIJITOARE PENTRU REDISTRIBUIRE			
Nr. Crt.	Loc MUNCA	Angajat	
1	(24701) Sectia TBC osteoarticular	CICAL MIHAELA	îngrijitoare
2	(24701) Sectia TBC osteoarticular	MITU I ELENA	îngrijitoare
3	(24701) Sectia TBC osteoarticular TI	SIRBU NUTI	îngrijitoare
4	(24801) Sectia pneumologie TBC	IONESCU IRINA-CARMEN	îngrijitoare
5	(24801) Sectia pneumologie TBC	LEU ROZICA-VASILICA	îngrijitoare
6	(24801) Sectia pneumologie TBC	SPATARU IONELA	îngrijitoare
7	(24001) Centrul de hemodializa	DACHE ADRIANA	îngrijitoare
8	(25001) Compartiment de îngrijiri paliative	AHERGHELIGITEI FLORENTINA	îngrijitoare
9	(25001) Compartiment de îngrijiri paliative	BORMAMBET GHIONUL	îngrijitoare
10	(25001) Compartiment de îngrijiri paliative	JIANU MARINELA	îngrijitoare
11	(25001) Compartiment de îngrijiri paliative	MARIN ALEXANDRA-FLORENTINA	îngrijitoare
12	(21201) Sectia clinica dermatovenerologie	PAUNICA ELENA GABRIELA	îngrijitoare
13	(21201) Sectia clinica dermatovenerologie	STROE MIHAELA	îngrijitoare
14	(21201) Sectia clinica dermatovenerologie	TUDORACHE RODICA	îngrijitoare

15	(26901) Statie centrala sterilizare	CHIRITA VASILICA	îngrijitoare
16	(26901) Statie centrala sterilizare	GHEORGHE MARIANA	îngrijitoare
17	(10905) Personal auxiliar - str.Stefan cel Mare nr.133	DEDU CAROLINA	îngrijitoare
18	(10905) Personal auxiliar - str.Stefan cel Mare nr.133	MIRCEA GHEORGHITA	îngrijitoare
19	(27401) Farmacia	AILENEI LENUTA	îngrijitoare
20	(27401) Farmacia	ENACHE MARIA DANIELA	îngrijitoare
21	(27401) Farmacia	SPASCHI FLORICA	îngrijitoare

Art. 4. Criteriile de redistribuire stabilite prin negociere de partenerii sociali sunt în următoarea ordine:

a) îngrijitoarele afectate de desfiintarea posturilor au prioritate la redistribuire pe posturile vacante de brancardier sau infirmiera din secția în care își desfășoară activitatea

b) pe posturile de infirmieră se pot redistribui îngrijitoarele care au curs autorizat de infirmieră și care dețin certificat calificare profesională emis de Autoritatea Națională pentru Calificări, Ministerul Educației Naționale și Ministerul Muncii și Protecției Sociale.

c) test de evaluare a cunoștințelor

Art 5. Personalul de la art 3 va fi convocat la sediul central Sala de Consiliu, în data de 26.02.2025 unde vor avea posibilitatea sa își aleagă postul pe care dorește să fie redistribuit. Dacă sunt mai multe solicitări pe același post, departajarea se va face printr-o testare grila și isi vor alege postul în ordinea descrescătoare a notelor.

Prezentului acord se va atașa anexa cu personalul redistribuit in data 26.02.2025.

Prezentul acord a fost încheiat, astăzi 24.02.2025 în 2 exemplare originale, câte unul pentru fiecare parte.

Sindicatul Sanitas Constanța

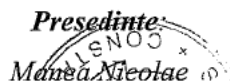
Președinte:

 Mănsă Neolae

S.C.J.U. "Sf. Apostol Andrei" C-ța

Manager:

 Jr. Stefan Raluca

Preș. Filială Sanitas SCJU C-ta:
 Rădulescu Cristina

Director de îngrijiri
 As. Maftiei *Cristina*

Șef serviciu RUNOS
 Ec. Gheorghe Georgiana

SINDICATUL SANITAS
CONSTANTA

INTRARE Nr. 447
IEȘIRE
Ziua 26. Luna 02 Anul 2025

SPITALUL CLINIC JUDETEAN
DE URGENTA CONSTANTA

INTRARE / IESIRE Nr. 12499
DATA 26.02.2025

ANEXA CU PERSONALUL DE INGRIJIRE REDISTRIBUIT IN DATA DE 26.02.2025

INGRIJITOARE PENTRU REDISTRIBUIRE				REDISTRIBUIRE						
Nr. Crt.	Loc MUNCA	Spor	Angajat	LOCUL DE MUNCA	VACANTAT	SPOR	INFIRMIERA	INGRIJITOARE	BRANCARDIER	
1	(24701) Sectia TBC osteoarticular	65%	CICAL MIHAELA	ABSENT						
2	(24701) Sectia TBC osteoarticular	65%	MITU I.ELENA	UPU - SMURD	anteriori	75%			1	
3	(24701) Sectia TBC osteoarticular TI	65%	SIRBU NUTI	SECT.CL.ATI	octombrie-23	75%	1			
4	(24801) Sectia pneumologie TBC	65%	IONESCU IRINA-CARMEN	ABSENT						
5	(24801) Sectia pneumologie TBC	65%	LEU ROZICA-VASILICA	UPU - SMURD	anteriori	75%			1	
6	(24801) Sectia pneumologie TBC	65%	SPATARU IONELA	ABSENT						
7	(24001) Centrul de hemodializa	50%	DACHE ADRIANA	SECT.NEONATOLOGIE -TI	anteriori	75%		1		
8	(25001) Compartiment de ingrijiri paliative	50%	AHERGHELIGITEI FLORENTINA	COMP.INGRIJIRI PALIATIVE	suplimentat	50%	1			
9	(25001) Compartiment de ingrijiri paliative	50%	BORMAMBET GHIONUL	COMP.INGRIJIRI PALIATIVE	suplimentat	50%	1			
10	(25001) Compartiment de ingrijiri paliative	50%	JIANU MARINELA	COMP.INGRIJIRI PALIATIVE	suplimentat	50%	1			
11	(25001) Compartiment de ingrijiri paliative	50%	FLORENTINA	COMP.INGRIJIRI PALIATIVE	suplimentat	50%	1			
12	(21201) Sectia clinica dermatovenerologie	15%	PAUNICA ELENA GABRIELA	(25001) COMP.INGRIJIRI PALIATIVE	iunie-23	50%			1	
13	(21201) Sectia clinica dermatovenerologie	15%	STROE MIHAELA	SECT.CL.UROLOGIE	octombrie-23	15%	1			
14	(21201) Sectia clinica dermatovenerologie	15%	TUDORACHE RODICA	SECT.CL.NEFROLOGIE	decembrie-23	15%			1	
15	(26901) Statie centrala sterilizare	15%	CHIRITA VASILICA	solicita incetarea contractului						
16	(26901) Statie centrala sterilizare	15%	GHEORGHE MARIANA	SECT.CL.CARDIOLOGIE	iulie-23	15%	1			
17	(10905) Personal auxiliar - str. Stefan cel Mare nr.122	15%	DEDU CAROLINA	SECT. GASTROENTEROLOGIE	anteriori	15%			1	
18	(10905) Personal auxiliar - str. Stefan cel Mare nr.122	15%	MIRCEA GHEORGHITA	SECT.CL.CARDIOLOGIE	decembrie-23	15%			1	
19	(27401) Farmacia	5%	AILENEI LENUA	SECT.CL.DE OBST-GIN.2	suplimentat	15%			1	
20	(27401) Farmacia	5%	ENACHE MARIA DANIELA	SECT.CL.DE OBST-GIN.2	septembrie-23	15%			1	
21	(27401) Farmacia	5%	SPASCHI FLORICA	SECT.CL.NEFROLOGIE	decembrie-23	15%			1	
TOTAL								7	1	9
								17		

Sindicatul Sanitas Constanta
Presedinte
Mădăra Nicolae

S.C.J.U. "Sf. Apostol Andrei" C-ta
Manager
Dr. Stefan Balica SPITALUL



Nr. 15370/11.03.2025

Catre,

**CONSILIUL DE ADMINISTRATIE
al Spitalului Clinic Judetean de Urgenta "Sfantul Apostol Andrei"
Constanta**

Va aducem la cunostinta urmatoarele:

- suplimentarea numarului de posturi din statul de functii pe anul 2025 cu:
 - 1 post medic specialist, medicina de familie;
 - 1 post asistent social;
 - 1 post inspector de specialitate, gradul I – juridic

Suplimentarea se datoreaza modificarilor legislative in conformitate cu art.2 din OUG nr.147/2024 - *privind infiintarea, organizarea si functionarea Agentiei Nationale pentru Politici si Coordonare in Domeniul Drogurilor si al Adictiilor, a centrelor de sanatate mintala si pentru prevenirea adictiilor, precum si pentru modificarea unor acte normative care prevede organizarea de Centre de sanatate mintala si pentru prevenirea adictiilor prin reorganizarea Centrelor de sanatate mintala organizate in cadrul spitalelor, prin preluarea atributiilor aferente centrelor, personalului contractual, a posturilor aferente si a patrimoniului centrelor de prevenire, evaluare si consiliere antidrog, regionale si judetene din cadrul Agentiei Nationale Antidrog.*

Posturile suplimentate sunt in cadrul **Centrului de sanatate mintala si pentru prevenirea adictiilor adulti (reorganizat) ca urmare a preluarii personalului contractual.**

- reducerea numarului de posturi din statul de functii pe anul 2025 cu un numar de 31 de posturi ingrijitoare + 1 post de ingrijitoare ce nu poate fi redus ca urmare a suspendarii contractului de munca a salariatei din cadrul Compartimentului de ingrijiri paliative (Concediu maternitate urmat de concediu pentru cresterea copilului). Acesta va fi redus la reintoarcerea din CIC.

Reducerea este necesara ca urmare a incheierii contractului de prestari servicii curatenie pentru respectarea prevederilor Ordinului nr.1761/2021 si a planului cadru de conformare impus de DSP Constanta si coroborat cu Ordinul nr.1224/2010, anexa 11, pct.6 „*Unitatile sanitare publice cu personalitate juridica care au incheiat contracte cu terti pentru serviciile de curatenie, paza, prepararea hranei etc. nu mai pot norma posturi de personal pentru aceste activitati.*”

Fata de cele mai sus mentionate solicitam spre avizare modificarea statului de functii si a organigramei Spitalului Clinic Judetean de Urgenta "Sfantul Apostol Andrei" Constanta .

Va multumim!

Manager,
Jr.Stefan Raluca

Director medical,
Dr.Salim Camer, /

Director de Ingrijiri,
As.lic.Maftei Cristina Daniela

Compartiment Juridic,

Director Financiar Contabil ,
Ec.Constantin Valerica

Sef Serviciu RUNOS,
Ec.Gheorghe Georgiana