



ROMÂNIA  
JUDEȚUL CONSTANȚA  
CONSILIUL JUDEȚEAN

HOTĂRÂREA Nr. 160/28.07.2021

privind aprobarea Organigramei și a Statelor de Funcții ale Direcției Generale de Asistență Socială și Protecția Copilului Constanța, pentru anul 2021

Consiliul Județean Constanța, întrunit în ședința ordinară din data de 28.07.2021, având în vedere:

- Proiectul de hotărâre nr.157/19.07.2021 Referatul de aprobare nr.25121/16.07.2021 al Președintelui Consiliului Județean Constanța în calitatea sa de inițiator;
- Raportul de specialitate nr. D58651/13.07.2021 al Direcției Generale de Asistență Socială și Protecția Copilului Constanța;
- Hotărârea nr. D59554/15.07.2021 a Colegiului Director al Direcției Generale de Asistență Socială și Protecția Copilului Constanța;
- Avizele comisiilor de specialitate: Comisia pentru Sănătate și Protecție Socială și Comisia Buget-Finanțe;
- Avizul Ministerului Muncii și Protecției Sociale nr. 7/15.07.2021 înregistrat la Consiliul Județean Constanța cu nr. 26218/27.07.2021;
- prevederile H.G. nr.797/2017 privind Regulamentul-cadru de organizare și funcționare al Direcției generale de asistență socială și protecția copilului cu modificările și completările ulterioare.
- prevederile H.G. nr.867/2015 pentru aprobarea Nomenclatorului serviciilor sociale, precum și a regulamentelor-cadru de organizare și funcționare a serviciilor sociale, cu modificările și completările ulterioare;
- prevederile Legii nr. 24/2000 privind normele de tehnică legislativă pentru elaborarea actelor normative, republicată cu modificările și completările ulterioare;
- prevederile art.173 alin.(1) lit. d), alin.(5) lit.b), art.191 alin.(1) lit.a) din O.U.G nr. 57/2019 privind Codul administrativ cu modificările și completările ulterioare;

**În termeniul dispozițiilor art.196 alin.(1) lit.a) din O.U.G nr. 57/2019 privind Codul administrativ al României.**

**HOTĂRĂȘTE:**

**Art.1 – Se aprobă Organigrama Direcției Generale de Asistență Socială și Protecția Copilului Constanța, pentru anul 2021, conform Anexei nr.1, care face parte integrantă din prezenta hotărâre.**

**Art.2- Se aprobă Statele de Funcții ale Direcției Generale de Asistență Socială și Protecția Copilului Constanța, pentru anul 2021, conform Anexei nr.2, care face parte integrantă din prezenta hotărâre.**

**Art.4 – Secretarul General al Județului, prin grija Direcției Generale de Administrație Publică și Juridică, va comunica prezenta hotărâre persoanelor interesate în vederea ducerii la îndeplinire.**

8 Prezenta hotărâre a fost adoptată cu un număr de 24 voturi pentru, — voturi împotriva și — abțineri.

PRESEDINTE

*Mihail Lupu*

Confirsemnează:

SECRETAR GENERAL AL JUDEȚULUI,

*Nesrin Geafar*

DIRECȚIA GENERALĂ DE ASISTENȚĂ SOCIALĂ ȘI PROTECȚIA COPILULUI CONSTANȚA

Anexa nr. 1 la Hotărârea nr. 160/28.04.2021

PROIECT	ANUNCIU	NUMĂR	PROIECT	ANUNCIU	NUMĂR
1	1	1	1	1	1
2	1	1	2	1	1
3	1	1	3	1	1
4	1	1	4	1	1
5	1	1	5	1	1
6	1	1	6	1	1
7	1	1	7	1	1
8	1	1	8	1	1
9	1	1	9	1	1
10	1	1	10	1	1
11	1	1	11	1	1
12	1	1	12	1	1
13	1	1	13	1	1
14	1	1	14	1	1
15	1	1	15	1	1
16	1	1	16	1	1
17	1	1	17	1	1
18	1	1	18	1	1
19	1	1	19	1	1
20	1	1	20	1	1
21	1	1	21	1	1
22	1	1	22	1	1
23	1	1	23	1	1
24	1	1	24	1	1
25	1	1	25	1	1
26	1	1	26	1	1
27	1	1	27	1	1
28	1	1	28	1	1
29	1	1	29	1	1
30	1	1	30	1	1
31	1	1	31	1	1
32	1	1	32	1	1
33	1	1	33	1	1
34	1	1	34	1	1
35	1	1	35	1	1
36	1	1	36	1	1
37	1	1	37	1	1
38	1	1	38	1	1
39	1	1	39	1	1
40	1	1	40	1	1
41	1	1	41	1	1
42	1	1	42	1	1
43	1	1	43	1	1
44	1	1	44	1	1
45	1	1	45	1	1
46	1	1	46	1	1
47	1	1	47	1	1
48	1	1	48	1	1
49	1	1	49	1	1
50	1	1	50	1	1
51	1	1	51	1	1
52	1	1	52	1	1
53	1	1	53	1	1
54	1	1	54	1	1
55	1	1	55	1	1
56	1	1	56	1	1
57	1	1	57	1	1
58	1	1	58	1	1
59	1	1	59	1	1
60	1	1	60	1	1
61	1	1	61	1	1
62	1	1	62	1	1
63	1	1	63	1	1
64	1	1	64	1	1
65	1	1	65	1	1
66	1	1	66	1	1
67	1	1	67	1	1
68	1	1	68	1	1
69	1	1	69	1	1
70	1	1	70	1	1
71	1	1	71	1	1
72	1	1	72	1	1
73	1	1	73	1	1
74	1	1	74	1	1
75	1	1	75	1	1
76	1	1	76	1	1
77	1	1	77	1	1
78	1	1	78	1	1
79	1	1	79	1	1
80	1	1	80	1	1
81	1	1	81	1	1
82	1	1	82	1	1
83	1	1	83	1	1
84	1	1	84	1	1
85	1	1	85	1	1
86	1	1	86	1	1
87	1	1	87	1	1
88	1	1	88	1	1
89	1	1	89	1	1
90	1	1	90	1	1
91	1	1	91	1	1
92	1	1	92	1	1
93	1	1	93	1	1
94	1	1	94	1	1
95	1	1	95	1	1
96	1	1	96	1	1
97	1	1	97	1	1
98	1	1	98	1	1
99	1	1	99	1	1
100	1	1	100	1	1

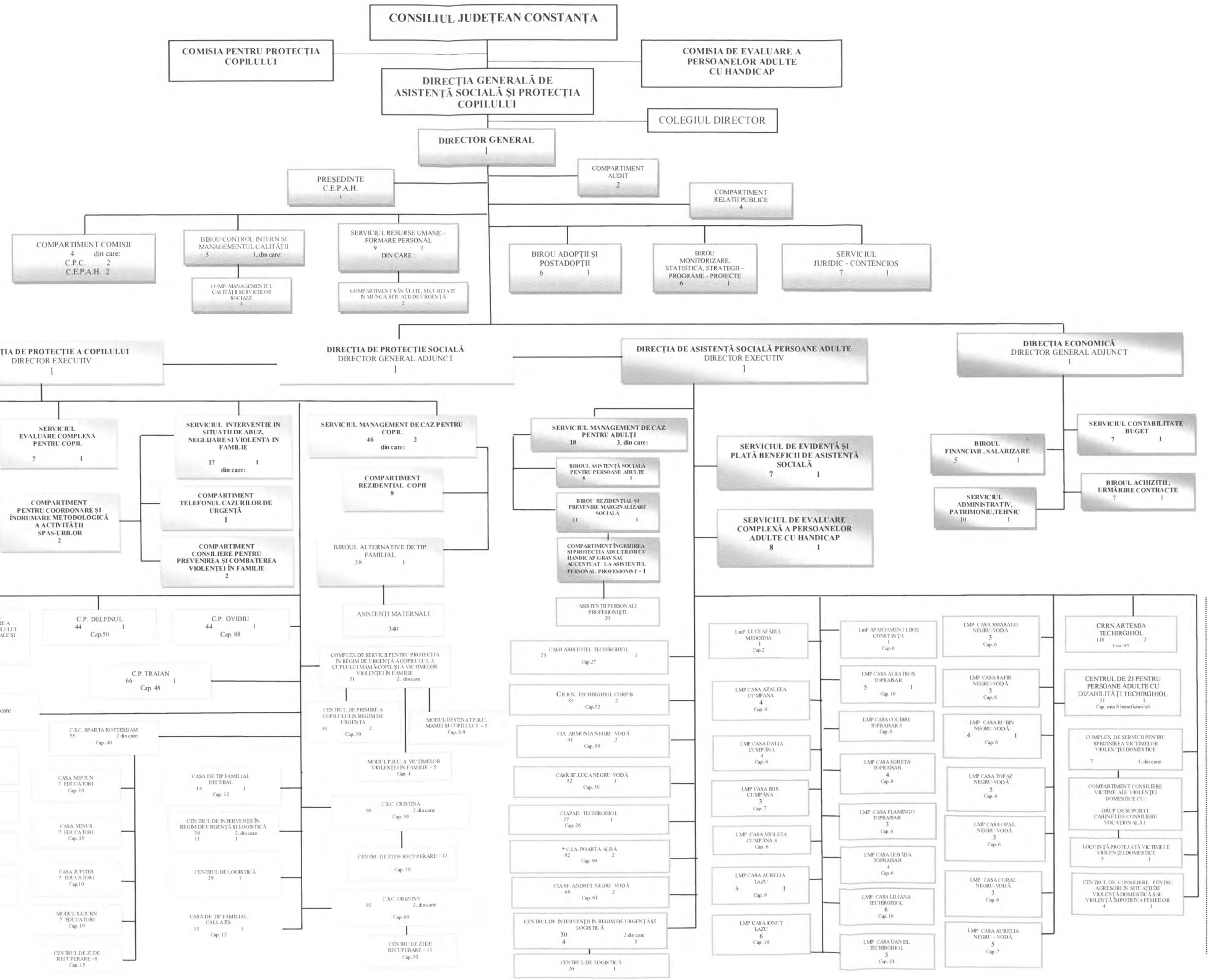

**STAT DE FUNCTII**  
**PENTRU APARATUL PROPRIU DE SPECIALITATE AL**  
**DIRECȚIEI GENERALE DE ASISTENȚĂ SOCIALĂ ȘI PROTECȚIA COPILULUI CONSTANȚA**  
**ÎNCEPÂND CU DATA DE \_\_\_\_\_ 2021**

Nr. Crt.	Funcția :		Nivel studii	Categoria	Clasa	Gradul profesional:				Total funcții publice	Grad/Treapta profesională	Total funcții contractuale	Total general col.(10+12)
	Publică	Contractuală				Superior	Principal	Asistent	Debutant				
0	1	2	3	4	5	6	7	8	9	10	11	12	13
1.	Director General		S	Cond.	I					1			1
<b>I Compartiment Audit (2)</b>													
2-3	Auditor		I	Exec	I	2							2
<b>II Compartiment Relații Publice (4)</b>													
4	Consilier		S	Exec.	I			1		1			1
5-7	Inspector		S	Exec.	I	1	2			3			3
<b>III. Serviciul Resurse Umane Formare Personal (9+1)</b>													
8	Șef serviciu		S	Cond.	I	1				1			1
9	Consilier		S	Exec.	I	1				1			1
10	Consilier juridic		S	Exec	I			1					1
11-15	Inspector		S	Exec.	I	4		1		5			5
<b>III.1. Compartiment Sănătate, Securitate în Muncă, Situații de Urgență (2)</b>													
16-17	Consilier		S	Exec.	I	2				2			2
<b>IV Compartiment Comisii (4)</b>													
<b>VI 1. C.P.C (2)</b>													
18	Consilier juridic		S	Exec.	I			1		1			1
19	Referent		M	Exec.	III	1				1			1

Nr. Crt.	Funcția :		Nivel studii	Categoria	Clasa	Gradul profesional:				Total funcții publice	Grad/Treapta profesională	Total funcții contractuale	Total general col.(10+12)
	Publică	Contractuală				Superior	Principal	Asistent	Debutant				
0	1	2	3	4	5	6	7	8	9	10	11	12	13
<b>VI 2.C.E.P.A.H. (2)</b>													
20-21	Referent		M	Exec.	III	2							2
<b>V. Serviciul Juridic Contencios (7+1)</b>													
22	Șef serviciu		S	Cond.	I					1			1
23-29	Consilier juridic		S	Exec.	I	4		3		7			7
<b>VI. Biroul Adopției și Postadopției (6+1)</b>													
30	Șef birou		S	Cond.	I	1				1			1
31	Consilier juridic		S	Exec.	I		1			1			1
32-34	Consilier		S	Exec.	I	2		1		3			3
35-36	Inspector		S	Exec.	I	1	1			2			2
<b>VII. Președinte Comisie Evaluare a Persoanelor Adulte cu Handicap (1)</b>													
37		Medic primar	S	Exec.	I							1	1

Nr. Crt.	Funcția :		Nivel studii	Categorია	Clasa	Gradul profesional:				Total funcții publice	Grad/Treapta profesională	Total funcții contractuale	Total general col.(10+12)
	Publică	Contractuală				Superior	Principal	Asistent	Debutant				
0	1	2	3	4	5	6	7	8	9	10	11	12	13
<b>VIII Biroul Control Intern și Managementul Calității (5+1)</b>													
38	Șef birou		S	Cond.	I					1			1
39-40	Consilier		S	Exec	I	2				2			2
<b>VIII 1 Compartimentul Managementul Calității și Serviciilor Sociale (3)</b>													
41	Consilier juridic		S	Exec	I	1				1			1
42	Consilier		S	Exec	I	1				1			1
43		Medic specialist	S	Exec	I						1		1
<b>IX Biroul Monitorizare Statistică, Strategii-Programe –Proiecte (6+1)</b>													
44	Șef birou		S	Cond.	I					1			1
45-47	Consilier		S	Exec	I	3				3			3
48-50	Inspector		S	Exec	I	1	1	1		3			3
<b>X DIRECȚIA DE PROTECȚIE SOCIALĂ</b>													
51	Director general adjunct		S	Cond.	I					1			1
<b>XI DIRECȚIA DE PROTECȚIE A COPILULUI</b>													
52	Director executiv		S	Cond.	I					1			1
<b>XII . Serviciul de Evaluare Complexă pentru Copil (7+1)</b>													
53	Șef serviciu		S	Cond.	I					1			1
54	Consilier		S	Exec.	I	1				1			1
55-56		Medic specialist/ primar	S	Exec							2		2
57-60	Inspector		S	Exec	I	1		3		4			4
<b>XIII.Serviciul de Intervenție în Situații de Abuz, Neglijare și Violență în Familie (17+1)</b>													
61	Șef serviciu		S	Cond.	I					1			1
62-66	Consilier		S	Exec.	I	2	1	2		5			5
67-73	Inspector		S	Exec.	I	2	1	4		7			7

Nr. Crt.	Funcția :		Nivel studii	Categorie	Clasa	Gradul profesional:				Total funcții publice	Grad/Treapta profesională	Total funcții contractuale	Total general col.(10+12)
	Publică	Contractuală				Superior	Principal	Asistent	Debutant				
0	1	2	3	4	5	6	7	8	9	10	11	12	13
<b>XIII 1 Compartimentul Telefonul Cazurilor de Urgență ( 1)</b>													
74	Inspector		S	Exec.	I	1				1			1
<b>XIII 2. Compartimentul pentru Prevenirea și Combaterea Violenței în Familie (2)</b>													
75	Consilier juridic		S	Exec.	I			1		1			1
76	Inspector		S	Exec.	I	1				1			1
<b>XIII 3. Compartimentul pentru Coordonare și Îndrumare a Activității SPAS-urilor (2)</b>													
77-78	Inspector		S	Exec	I			1	1	2			2
<b>XIV Serviciul de Intervenție în Situații de Trafic, Migrație, Repatrieri, Exploatare și Asistență Stradală (10+1)</b>													
79	Șef serviciu		S	Cond.	I					1			1
80-83	Inspector		S	Exec.	I	4				4			4
<b>XIV 1. Compartimentul Incluziune Socială, Egalitate de Șanse și Relația cu ONG-urile (3)</b>													
84-86	Consilier		S	Exec	I		2	1		3			3
<b>XIV2. Compartimentul pentru Sprijinirea Victimelor Infrațiunilor (3)</b>													
87	Consilier juridic		S		I				1	1			1
88	Consilier		S				1			1			1
89	Inspector		S		I			1		1			1
<b>XV . Serviciul Management de Caz pentru Copil (46+2)</b>													
90	Șef serviciu		S	Cond.	I					1			1
<b>XV 1 Birou Alternative de Tip Familial (38+1 )</b>													
91	Șef birou		S	Cond.	I					1			1
92-93	Consilier juridic		S	Exec.	I	1	1			2			2
94-111	Consilier		S	Exec.	I	5	2	9	2	18			18
112-129	Inspector		S	Exec.	I	6	4	8		18			18
<b>XV 2 Compartiment Rezidențial Copii (8)</b>													
130-133	Consilier		S	Exec.	I	4				4			4
134-137	Inspector		S	Exec.	I	3	1			4			4

Nr. Crt.	Funcția :		Nivel studii	Categorია	Clasa	Gradul profesional:				Total funcții publice	Grad/Treapta profesională	Total funcții contractuale	Total general col.(10+12)
	Publică	Contractuală				Superior	Principal	Asistent	Debutant				
0	1	2	3	4	5	6	7	8	9	10	11	12	13
<b>XVI DIRECȚIA DE ASISTENȚĂ SOCIALĂ PERSOANE ADULTE</b>													
138	Director executiv		S	Cond.	I					1			1
<b>XVII . Serviciul de Evidență și Plată Beneficii de Asistență Socială (7+1)</b>													
139	Șef serviciu		S	Cond.	I					1			1
140	Consilier		S	Exec.	I	1				1			1
141-146	Inspector		S	Exec.	I	2	3	1		6			6
<b>XVIII.Serviciul de Evaluare Complexă a Persoanelor Adulte cu Handicap (8+1)</b>													
147	Șef serviciu		S	Cond.	I					1			1
148	Consilier		S	Exec.	I			1		1			1
149-154	Inspector		S	Exec.	I	2	1	2	1	6			6
155		Medic specialist/primar	S	Exec.	I							1	1
<b>XIX Serviciul Management de Caz pentru Adulți (18+3)</b>													
156	Șef serviciu		S	Cond.	I					1			1
<b>XIX.1Birou Asistență Socială pentru Persoane Adulte (6+1)</b>													
157	Șef birou		S	Cond.	I					1			1
158	Consilier juridic		S	Exec.	I			1		1			1
159	Consilier		S	Exec.	I			1		1			1
160-163	Inspector		S	Exec.	I	4				4			4
<b>XIX.2 Biroul Rezidențial și Prevenire Marginalizare Socială (11+1)</b>													
164	Șef birou		S	Cond.	I					1			1
165 - 169	Consilier		S	Exec.	I			4	1	5			5
170-175	Inspector		S	Exec.	I		3	3		6			6

Nr. Crt.	Funcția :		Nivel studii	Categorie	Clasa	Gradul profesional:				Total funcții publice	Grad/Treapta profesională	Total funcții contractuale	Total general col.(10+12)
	Publică	Contractuală				Superior	Principal	Asistent	Debutant				
0	1	2	3	4	5	6	7	8	9	10	11	12	13
<b>XIX 3 Compartiment Îngrijirea și Protecția Adulților cu Handicap Grav sau Accentuat la Asistentul Personal Profesionist (1)</b>													
176	Inspector		S	Exec.	I				1				1
<b>XX DIRECȚIA ECONOMICĂ</b>													
177	Director general adjunct		S	Cond.	I					1			1
<b>XXI . Serviciul Contabilitate Buget (7+1)</b>													
178	Șef serviciu		S	Cond.	I					1			1
179-180	Consilier		S	Exec.	I	1	1			2			2
181-184	Inspector		S	Exec.	I	2	2			4			4
185	Referent		M	Exec.	III	1				1			1
<b>XXII Birou Financiar Salarizare (5 +1)</b>													
186	Șef birou		S	Cond.	I					1			1
187-188	Consilier		S	Exec.	I	2				2			2
189-191	Inspector		S	Exec.	I	2		1		3			3
<b>XXIII Birou Achiziții Urmărire Contracte ( 7+1)</b>													
192	Șef birou		S	Cond.	I					1			1
193-199	Consilier achiziții publice		S	Exec.	I	3		3	1	7			7
<b>XXIV Serviciul Administrativ, Patrimoniu, Tehnic (10+1)</b>													
200		Sef serviciu	S	Cond.								1	1
201-208		Inspector specialitate	S	Exec.							IA	8	8
209-210		Referent	M	Exec.							IA	2	2



**STATE DE FUNCȚII PENTRU SERVICII SOCIALE CU ȘI FĂRĂ CAZARE DIRECȚIA DE PROTECȚIE A COPILULUI  
LA DATA DE \_\_\_\_\_ 2021**

**CENTRUL DE PLASAMENT "ANTONIO"**

Nr. Crt.	Funcția de :		Nivel studii	Gradul /treapta profesională:				Total funcții contractuale
	Conducere	Execuție		1A	I	II	Debutant	
0	1	2	3	4	5	6	7	8
<b>I Personal cu funcții de conducere</b>								
1	Șef Centru		S	1				1
<b>II Personal cu funcții administrative, gospodărire, întreținere-reparații, deservire</b>								
2		Inspector specialitate/ Referent (administrator)	S/SSD/ M	1				1
3		Muncitor calificat (lenjereasă)	M/G					1
4-5		Muncitor calificat (bucătar)	M/G					2
<b>III Personal de specialitate, de îngrijire și asistență, auxiliar</b>								
6-7		Psiholog	S					2
8		Psihopedagog	S					1
9-11		Asistent medical	S/PL/M					3
12-16		Îngrijitor pentru curățenie/Infirmier	M/G					5
<b>MODULE "AMICII"</b>								
<b>I Personal de specialitate, de îngrijire și asistență, auxiliar</b>								
17-32		Educator	S/PL/M					16
<b>Casa "Prichindelul"</b>								
<b>I Personal de specialitate, de îngrijire și asistență, auxiliar</b>								
33-38		Educator	S/PL/M					6
<b>Casa "Spiridușul"</b>								

<b>I Personal de specialitate, de îngrijire și asistență, auxiliar</b>							
<b>39-44</b>		<b>Educator</b>	<b>S/PL/M</b>				<b>6</b>
<b>Casa "Voinicelul"</b>							
<b>I Personal de specialitate, de îngrijire și asistență, auxiliar</b>							
<b>45-50</b>		<b>Educator</b>	<b>S/PL/M</b>				<b>6</b>

**CENTRUL DE PLASAMENT "DELFINUL"**

Nr. Crt.	Funcția de :		Nivel studii	Gradul /treapta profesională:				Total funcții contractuale
	Conducere	Execuție		IA	I	II	Debutant	
0	1	2	3	4	5	6	7	8
<b>I Personal cu funcții de conducere</b>								
1	Șef Centru		S	1				1
<b>II Personal cu funcții administrative, gospodărire, întreținere-reparații, deservire</b>								
2		Inspector specialitate/ Referent (administrator)	S/SSD/M	1				1
3-6		Muncitor calificat (bucatar)	M/G					4
7-8		Muncitor calificat (lenjereasă)	M/G					2
9		Muncitor necalificat (spălătorie)	M/G					1
<b>III Personal de specialitate, de îngrijire și asistență, auxiliar</b>								
10-11		Psiholog	S					2
12		Psihopedagog	S					1
13-35		Educator	S/PL/M					23
36-38		Asistent medical	S/PL/M					3
39-45		Îngrijitor pentru curățenie/Infirmier	M/G					7

**CENTRUL DE PLASAMENT "OVIDIU"**

Nr. Crt	Funcția de:		Nivel studii	Gradul /treapta profesională:				Total funcții contractuale
	Conducere	Execuție		IA	I	II	Debutant	
				4	5	6	7	
0	1	2	3	4	5	6	7	8
<b>I Personal cu funcții de conducere</b>								
1	Șef Centru		S					1
<b>II Personal cu funcții administrative, gospodărire, întreținere-reparații, deservire</b>								
2-3		Inspector specialitate/ referent (administrator)	S/SSD/ M	2				2
4-9		Muncitor calificat (bucătar)	M/G					6
10-11		Muncitor necalificat (bucătărie)	M/G					2
12		Muncitor calificat (lenjer)	M/G					1
13-14		Muncitor necalificat (spălătorie)	M/G					2
<b>III Personal de specialitate, de îngrijire și asistență, auxiliar</b>								
15-16		Psiholog	S					2
17		Psihopedagog	S					1
18-38		Educator	S/PL/M					21
39-43		Asistent medical	S/PL/M					5
44- 45		Îngrijitor pentru curățenie	M/G					2

**CENTRUL DE PLASAMENT "TRAIAN"**

Nr. Crt.	Funcția de :		Nivel studii	Gradul /treapta profesională:				Total funcții contractuale
	Conducere	Execuție		IA	I	II	Debutant	
0	1	2	3	4	5	6	7	8
<b>I Personal cu funcții de conducere</b>								
1	Șef Centru		S					1
<b>II Personal cu funcții administrative, gospodărire, întreținere-reparații, deservire</b>								
2-3		Inspector specialitate/Referent (administrator)	S/M	2				2
4		Inspector specialitate/Referent (contabil)	S/M	1				1
5-11		Muncitor calificat (bucătar)	M/G					7
12		Muncitor necalificat (spălătorie)	M/G					1
13-14		Muncitor necalificat (bucătărie)	M/G					2
<b>III Personal de specialitate, de îngrijire și asistență, auxiliar</b>								
15-16		Psiholog	S					2
17		Psihopedagog	S					1
18		Logoped	S					1
19-51		Educator	S/PL/M					33
52		Medic /Medic specialist/primar	S					1
53-54		Medic dentist/Medic dentist specialist	S					2
55-62		Asistent medical	S/PL/M					8
63		Asistent medical de igienă	S/PL/M					1
64-67		Îngrijitor pentru curățenie/Infirmier	M/G					4

**CENTRUL DE PLASAMENT "MICUL ROTTERDAM"**

Nr. crt.	Funcția de:		Nivel studii	Gradul /treapta profesională:				Total funcții contractuale
	Conducere	Execuție		1A	I	II	Debutant	
0	I	2	3	4	5	6	7	8
<b>I Personal cu funcții de conducere</b>								
1	Șef Centru		S					1
<b>II Personal cu funcții administrative, gospodărire, intretinere-reparații, deservire</b>								
2		Inspector specialitate/ Referent (administrator)	S//M	1				1
3-5		Muncitor calificat (bucătar)	M/G					3
<b>III Personal de specialitate, de îngrijire și asistență, auxiliar</b>								
6-7		Psiholog	S					2
8		Psihopedagog	S					1
9-13		Asistent medical	S/PL/M					5
14-16		Îngrijitor pentru curățenie/ Infirmier	M/G					3
<b>Casa "Lalelelor"</b>								
<b>I Personal de specialitate, de îngrijire și asistență, auxiliar</b>								
17-23		Educator	S/PL/M					7
<b>Casa "Panseluțelor"</b>								
<b>I Personal de specialitate, de îngrijire și asistență, auxiliar</b>								
24-31		Educator	S/PL/M					8
<b>Casa "Rozelor"</b>								
<b>I Personal de specialitate, de îngrijire și asistență, auxiliar</b>								
32-38		Educator	S/PL/M					7
<b>Căsuța "Macilor"</b>								
<b>I Personal de specialitate, de îngrijire și asistență, auxiliar</b>								
39-45		Educator	S/PL/M					7
<b>Casa "Crinilor"</b>								
<b>I Personal de specialitate, de îngrijire și asistență, auxiliar</b>								
46-52		Educator	S/PL/M					7

**MODUL DE DEZVOLTARE DEPRINDERI DE VIAȚĂ INDEPENDENTĂ**

Nr. Crt.	Funcția de:		Nivel studii	Gradul /treapta profesională:				Total funcții contractuale
	Conducere	Execuție		IA	I	II	Debutant	
0	1	2	3	4	5	6	7	8
<b>I Personal de specialitate, de îngrijire și asistență, auxiliar</b>								
53-54		Educator	S/PL/M					2

**COMPLEX DE SERVICII PENTRU PROTECȚIA ÎN REGIM DE URGENȚĂ A COPILULUI, A CUPLULUI MAMĂ  
COPIL ȘI A VICTIMELOR VIOLENȚEI ÎN FAMILIE**

Nr. Crt.	Funcția de:		Nivel studii	Gradul /treapta profesională:				Total funcții contractuale
	Conducere	Execuție		1A	I	II	Debutant	
0	1	2	3	4	5	6	7	8
<b>CENTRUL DE PRIMIRE A COPILULUI ÎN REGIM DE URGENȚĂ</b>								
<b>I Personal cu funcții de conducere</b>								
1	Șef Centru		S					1
2	Coordonator personal de specialitate		S					1
<b>II Personal cu funcții administrative, gospodărire, intretinere-reparații, deservire</b>								
3		Muncitor calificat (lenjer)	M/G					1
4-6		Muncitor calificat (bucătar)	M/G					3
<b>III Personal de specialitate, de îngrijire și asistență, auxiliar</b>								
7-8		Psiholog	S					2
9		Psihopedagog	S					1
10- 35		Educator	S/PL/M					26
36-39		Asistent medical	S/PL/M					4
40- 43		Îngrijitor pentru curățenie/infirmier	M/G					4
<b>MODUL DESTINAT PRIMIRII ÎN REGIM DE URGENȚĂ PENTRU MAMA ȘI COPIL</b>								
<b>I Personal de specialitate, de îngrijire și asistență, auxiliar</b>								
44-45		Asistent medical	S/PL/M					2
46-48		Educator	S/PL/M					3
<b>MODUL DE PRIMIRE ÎN REGIM DE URGENȚĂ A VICTIMELOR VIOLENȚEI ÎN FAMILIE</b>								
49-53		Lucrător social	SSD/PL /M					5



**CASA DE TIP FAMILIAL "CALLATIS"**

Nr. Crt.	Funcția de :		Nivel studii	Gradul /treapta profesională:				Total funcții contractuale
	Conducere	Execuție		1A	I	II	Debutant	
0	1	2	3	4	5	6	7	8
<b>I Personal cu funcții de conducere</b>								
1	Șef Centru		S	1				1
<b>II Personal cu funcții administrative, gospodărire, întreținere-reparații, deservire</b>								
2		Inspector specialitate/ Referent (administrator)	S/SSD/ M	1				1
<b>III Personal de specialitate, de îngrijire și asistență, auxiliar</b>								
3		Psiholog	S					1
4 - 13		Educator	S/PL/M					10
14		Asistent medical	S/PL/M					1

**COMPLEX DE SERVICII COMUNITARE "ORIZONT"**

Nr. Crt	Funcția de :		Nivel studii	Gradul /treapta profesională:				Total funcții contractuale
	Conducere	Execuție		1A	I	II	Debutant	
0	1	2	3	4	5	6	7	8
<b>CENTRUL DE PLASAMENT</b>								
<b>I Personal cu funcții de conducere</b>								
1	Șef Centru		S					1
2	Coordonator personal de specialitate		S					1
<b>II Personal cu funcții administrative, gospodărire, întreținere-reparații, deservire</b>								
3		Inspector specialitate/ Referent (administrator)	S/M	1				1
4		Inspector specialitate/ Referent (contabil)	S/M	1				1
5-7		Muncitor calificat (bucătar)	M/G					3
8		Muncitor calificat (lenjer)	M/G					1
9-10		Muncitor necalificat (spălătorie)	M/G					2
<b>III Personal de specialitate, de îngrijire și asistență, auxiliar</b>								
11-12		Psiholog	S					2
13		Kinetoterapeut	S					1
14		Logoped	S					1
15-51		Educator	S/PL/M					37
52		Medic/Medic specialist/primar	S					1
53-61		Asistent medical	S/PL/M					9

62		Asistent Medical BFT	S/PL/M					1
63-83		Infirmier	M/G					21
<b>CENTRU DE ZI DE RECUPERARE</b>								
<b>I Personal de specialitate, de îngrijire și asistență, auxiliar</b>								
84-85		Psiholog	S					2
86-87		Educator	S/PL/M					2
88		Kinetoterapeut	S					1
89-90		Asistent Medical BFT	S/PL/M					2
91-92		Logoped	S					2
93-94		Îngrijitor de curățenie/infirmier	M/G					2

**COMPLEX DE SERVICII COMUNITARE "CRISTINA"**

Nr. Crt.	Funcția de :		Nivel studii	Gradul /treapta profesională:				Total funcții contractuale
	Conducere	Execuție		1A	I	II	Debutant	
	1	2		4	5	6	7	
<b>CENTRUL DE PLASAMENT</b>								
<b>I Personal cu funcții de conducere</b>								
1	Șef Centru		S	1				1
2	Coordonator personal de specialitate		S	1				1
<b>II Personal cu funcții administrative, gospodărire, întreținere-reparații, deservire</b>								
3 - 4		Inspector specialitate/ Referent (administrator)	S/M	2				2
5		Inspector specialitate/ Referent (contabil)	S/M	1				1
6 - 10		Muncitor calificat (bucătărie)	M/G					5
11 -13		Muncitor calificat (lenjer)	M/G					3
<b>III Personal de specialitate, de îngrijire și asistență, auxiliar</b>								
14-15		Psiholog	S					2
16		Kinetoterapeut	S					1
17		Logoped	S					1
18-53		Educator	S/PL/M					36
54		Pedagog recuperare	PL					1
55		Medic/Medic specialist/primar	S					1
56-63		Asistent medical	S/PL/M					8
64		Asistent medical BFT	S/SSD/ PL					1
65-86		Infirmier	M/G					22

<b>CENTRU DE ZI DE RECUPERARE</b>							
<b>I Personal de specialitate, de îngrijire și asistență, auxiliar</b>							
<b>87- 88</b>		<b>Psiholog</b>	<b>S</b>				<b>2</b>
<b>89- 90</b>		<b>Logoped</b>	<b>S</b>				<b>2</b>
<b>91-92</b>		<b>Kinetoterapeut</b>	<b>S</b>				<b>2</b>
<b>93- 95</b>		<b>Asistent BFT</b>	<b>S/SSD/ PL</b>				<b>3</b>
<b>96</b>		<b>Educator</b>	<b>S/PL/M</b>				<b>1</b>
<b>97</b>		<b>Pedagog recuperare</b>	<b>PL</b>				<b>1</b>
<b>98</b>		<b>Îngrijitor pentru curățenie/infirmier</b>	<b>M/G</b>				<b>1</b>

**COMPLEX DE SERVICII COMUNITARE " SPARTA ROTTERDAM "**

Nr. Crt.	Funcția de		Nivel studii	Gradul /treapta profesională:				Total funcții contractuale
	Conducere	Execuție		1A	I	II	Debutant	
0	1	2	3	4	5	6	7	8
<b>CENTRUL DE PLASAMENT</b>								
<b>I Personal cu funcții de conducere</b>								
1	Șef Centru		S	1				1
2	Coordonator personal de specialitate		S	1				1
<b>II Personal cu funcții administrative, gospodărire, întreținere-reparații, deservire</b>								
3-4		Inspector spec./ Referent (administrator)	S/M	2				2
5-8		Muncitor calificat bucătar	M/G					4
9		Muncitor calificat (lenjer)	M/G					1
10		Muncitor necalificat (spălătorie)	M/G					1
<b>III Personal de specialitate, de îngrijire și asistență, auxiliar</b>								
11-12		Psiholog	S					2
13		Logoped	S					1
14-18		Asistent medical	S/PL/M					5
19-21		Infirmier	M/G					3
<b>Casa"Neptun"</b>								
<b>I Personal de specialitate, de îngrijire și asistență, auxiliar</b>								
22-28		Educator	S/PL/M					7
<b>Casa"Jupiter"</b>								
<b>I Personal de specialitate, de îngrijire și asistență, auxiliar</b>								
29-35		Educator	S/PL/M					7
<b>Casa"Venus"</b>								
<b>I Personal de specialitate, de îngrijire și asistență, auxiliar</b>								
36- 42		Educator	S/PL/M					7

<b>Modul "Saturn"</b>							
<b>I Personal de specialitate, de îngrijire și asistență, auxiliar</b>							
<b>43-49</b>		<b>Educator</b>	<b>S/PL/M</b>				<b>7</b>
<b>CENTRU DE ZI DE RECUPERARE</b>							
<b>I Personal de specialitate, de îngrijire și asistență, auxiliar</b>							
<b>50</b>		<b>Psiholog</b>	<b>S</b>				<b>1</b>
<b>51</b>		<b>Psihopedagog</b>	<b>S</b>				<b>1</b>
<b>52</b>		<b>Kinetoterapeut</b>	<b>S</b>				<b>1</b>
<b>53</b>		<b>Logoped</b>	<b>S</b>				<b>1</b>
<b>54-55</b>		<b>Educator</b>	<b>S/PL/M</b>				<b>2</b>
<b>56-57</b>		<b>Îngrijitor pentru curățenie/infirmier</b>	<b>M/G</b>				<b>2</b>

**CASA DE TIP FAMILIAL "DECEBAL"**

Nr. Crt.	Funcția de:		Nivel studii	Gradul /treapta profesională:				Total funcții contractuale
	Conducere	Execuție		1A	I	II	Debutant	
0	1	2	3	4	5	6	7	8
<b>I Personal cu funcții de conducere</b>								
1	Șef Centru		S					1
<b>II Personal cu funcții administrative, gospodărire, întreținere-reparații, deservire</b>								
2		Inspector specialitate/ Referent (administrator)	S/SSD/ M					1
3		Muncitor necalificat (spălătorie)	M/G					1
4		Muncitor calificat (bucătar)	M/G					1
<b>III Personal de specialitate, de îngrijire și asistență, auxiliar</b>								
5		Psiholog	S					1
6-14		Educator	S/PL/M					9
15		Asistent medical	S/PL/M					1



**CENTRUL DE ORIENTARE, SUPRAVEGHERE ȘI SPRIJINIRE A REINTEGRĂRII SOCIALE A COPILULUI  
CARE A SĂVÂRȘIT FAPTE PENALE ȘI NU RĂSPUNDE PENAL**

Nr. Crt.	Funcția de:		Nivel studii	Gradul /treapta profesională:				Total funcții contractuale
	Conducere	Execuție		1A	I	II	Debutant	
0	1	2	3	4	5	6	7	8
<b>I Personal cu funcții de conducere</b>								
1	Șef Centru		S					1
2		Inspector specialitate/ Referent (administrator)	S/SSD/ M	1				1
<b>II Personal cu funcții administrative, gospodărire, întreținere-reparații, servicii</b>								
3		Muncitor calificat ( bucătar)	M/G					1
4		Muncitor necalificat (spălătorie)	M/G					1
<b>III Personal de specialitate, de îngrijire și asistență, auxiliar</b>								
5		Psiholog	S					1
6		Psihopedagog	S					1
7-16		Educator	S/PL/M					10
17-18		Asistent medical	S/PL/M					2
19		Ingrijitor de curățenie	M/G					1

**CENTRUL DE ZI PENTRU COPII CU AUTISM**

Nr.Crt.	Funcția de :		Nivel studii	Gradul /treapta profesională:				Total funcții contractuale
	Conducere	Execuție		1A	I	II	Debutant	
0	1	2	3	4	5	6	7	8
<b>I Personal cu funcții de conducere</b>								
1	Șef Centru		S					1
<b>II Personal cu funcții administrative,gospodărire,întreținere-reparații, deservire</b>								
2		Referent	M	1				1
<b>III Personal de specialitate, de îngrijire și asistentă, auxiliar</b>								
3-8		Psiholog	S					6
9-14		Psihpedagog	S					6
15-17		Logoped	S					3
18-22		Educator	S/PL/M					5
23-24		Infirmier	M/G					2

**CENTRUL INTERVENȚII ÎN REGIM DE URGENȚĂ ȘI LOGISTICĂ**

Nr. Crt.	Funcția de :		Nivel studii	Gradul /treapta profesională:				Total funcții Contractuale
	Conducere	Execuție		1A	I	II	Debutant	
0	1	2	3	4	5	6	7	8
1	Șef centru		S	1				1
2-6		Asistent social	S					5
7-10		Inspector specialitate	S	1				5
11		Referent	M					1
<b>Centrul de Logistică</b>								
12	Șef Coloană		S					1
13- 41		Șofer	G/M					28

**STATE DE FUNCȚII PENTRU SERVICII SOCIALE CU ȘI FĂRĂ CAZARE DIRECȚIA DE  
ASISTENȚĂ SOCIALĂ PERSOANE ADULTE  
LA DATA DE \_\_\_\_\_ 2021**

**CENTRUL DE ABILITARE ȘI REABILITARE PENTRU PERSOANE ADULTE CU DIZABILITĂȚI (CABR)  
"ARISTOTEL" TECHIRGHIOI**

Nr. Crt.	Funcția de:		Nivel studii	Gradul /treapta profesională:				Total funcții contractuale
	Conducere	Execuție		1A	I	II	Debutant	
0	1	2	3	4	5	6	7	8
<b>I Personal cu funcții de conducere</b>								
1	Șef Centru		S	1				1
<b>II Personal cu funcții administrative, gospodărire, întreținere-reparații, deservire</b>								
2		Inspector specialitate/ Referent (administrator)	S/SSD/ M	I				1
3		Asistent medical farmacie	S/PL/M					1
4		Munitor calificat ( bucătar)	M/G					1
<b>III Personal de specialitate, de îngrijire și asistență, auxiliar</b>								
5		Psiholog	S					1
6		Psihopedagog	S					1
7		Asistent social	S					1
8-12		Asistent medical	S/PL/M					5
13		Asistent medical BFT	S/PL					1
14-16		Ergoterapeut	S/M					3
17-26		Infirmier	M/G					10

**CENTRUL DE RECUPERARE ȘI REABILITARE NEUROPSIHATRICĂ TECHIRGHIOI - CORP B**

Nr. Crt.	Funcția de:		Nivel studii	Gradul /treapta profesională:				Total funcții contractuale
	Conducere	Execuție		1A	I	II	Debutant	
0	1	2	3	4	5	6	7	8
<b>I Personal cu funcții de conducere</b>								
1	Șef Centru		S	1				1
2	Coordonator personal de specialitate		S	1				1
<b>II Personal cu funcții administrative, gospodărire, întreținere-reparații, deservire</b>								
3		Inspector specialitate/referent (Contabil)	S/SSD/M	1				1
4		Inspector specialitate/referent (Administrator)	S/SSD/M	1				1
5		Asistent medical farmacie	S/PL/M					1
6-8		Muncitor calificat (bucatar)	M/G					3
9-10		Muncitor necalificat (spălătorie)	G					2
11		Muncitor calificat (lenjer)	G					1
<b>III Personal de specialitate, de îngrijire și asistență, auxiliar</b>								
12-13		Psihopedagog	S					2
14-15		Psiholog	S					2
16		Asistent social	S					1
17-18		Medic/medic specialist/Medic primar (med. gen.)	S					2
19-20		Medic dentist/Medic dentist specialist	S					2
21-38		Asistent medical	S/PL/M					18
39-40		Asistent medical BFT	S/PL/M					2

<b>41-80</b>		<b>Infirmier</b>	<b>M/G</b>					<b>40</b>
<b>81-84</b>		<b>Ergoterapeut</b>	<b>S/M</b>					<b>4</b>
<b>85</b>		<b>Pedagog Recuperare</b>	<b>P.L.</b>					<b>1</b>

**CENTRUL INTERVENȚII ÎN REGIM DE URGENȚA ȘI LOGISTICĂ**

Nr. Crt.	Funcția de :		Nivel studii	Gradul /treapta profesională:				Total funcții contractuale
	Conducere	Execuție		1A	I	II	Debutant	
0	1	2	3	4	5	6	7	8
1	Șef centru		S	1				1
2-4		Arhivar	M					3
5		Lucrător social	M/G					1
<b>Centrul de Logistică</b>								
6	Șef Logistică		S					1
7-29		Muncitor calificat întreținere	G/M					23
30		Muncitor necalificat întreținere	G/M					1
31- 32		Îngrijitor pentru curățenie	G/M					2

**CENTRUL DE ABILITARE ȘI REABILITARE PENTRU PERSOANE ADULTE CU DIZABILITĂȚI (CAbR)  
"SFÂNTUL LUCA " NEGRU VODĂ**

Nr. Crt	Funcția de:		Nivel studii	Gradul /treapta profesională:				Total funcții contractuale
	Conducere	Execuție		I A	I	II	Debutant	
0	1	2	3	4	5	6	7	8
<b>I Personal cu funcții de conducere</b>								
1	Șef Centru		S					1
<b>II Personal cu funcții administrative, gospodărire, întreținere-reparații, deservire</b>								
2		Inspector specialitate/ Referent (administrator)	S/SSD/ M	1				1
3		Inspector specialitate/ Referent (Contabil)	S/SSD/ M	1				1
4-5		Muncitor calificat (bucătar)	M/G					2
6		Muncitor necalificat (bucătărie)	M/G					1
7		Muncitor calificat (lenjer)	M/G					1
<b>III Personal de specialitate, de îngrijire și asistență, auxiliar</b>								
8		Psiholog	S					1
9		Psihopedagog	S					1
10		Medic/Medic specialist/primar	S					1
11-17		Asistent medical	S/PL/M					7
18		Asistent social	S					1
19- 47		Infirmier	M/G					29
48-50		Asistent medical BFT	S/PL					3
51-53		Instructor ergoterapeut	M					3



**CENTRUL DE ÎNGRIJIRE ȘI ASISTENȚĂ PENTRU PERSOANE ADULTE CU DIZABILITĂȚI  
(CIAPAD) TECHIRGHIOI**

Nr. Crt.	Funcția de:		Nivel studii	Gradul /treapta profesională:				Total funcții contractuale
	Conducere	Execuție		IA	I	II	Debutant	
0	1	2	3	4	5	6	7	8
<b>I Personal cu funcții de conducere</b>								
1	Șef Centru		S	1				1
<b>II Personal cu funcții administrative, gospodărire, întreținere-reparații, deservire</b>								
2		Inspector specialitate/ Referent (Administrator)	S/SSD/M	1				1
3		Muncitor calificat (bucătar)	M/G					1
<b>II Personal de specialitate, de îngrijire și asistență, auxiliar</b>								
4		Psiholog	S					1
5		Asistent social	S					1
6		Medic specialist/ primar	S					1
7-12		Asistent medical	S/PL/M					6
13		Asistent medical BFT	S/PL/M					1
14-15		Instructor ergoterapeut	M					2
16-28		Infirmier	M/G					13

**CENTRUL DE ÎNGRIJIRE ȘI ASISTENȚĂ POARTA ALBĂ**

Nr. Crt.	Funcția de:		Nivel studii	Gradul /treapta profesională:				Total funcții contractuale
	Conducere	Execuție		IA	I	II	Debutant	
0	1	2	3	4	5	6	7	8
<b>I Personal cu funcții de conducere</b>								
1	Șef Centru		S	1				1
2	Coordonator personal de specialitate		S	1				1
<b>II Personal cu funcții administrative, gospodărire, întreținere-reparații, deservire</b>								
3		Inspector specialitate /Referent (Contabil)	S/SSD/M	1				1
4-5		Inspector specialitate /Referent (Administrator)	S/SSD/M	2				2
6		Asistent medical farmacie	S/PL/M					1
7-10		Muncitor calificat (bucătar)	M/G					4
11-12		Muncitor necalificat (bucătărie)	M/G					2
13-16		Muncitor necalificat (spălătorie)	M/G					4
<b>III Personal de specialitate, de îngrijire și asistență, auxiliar</b>								
17-18		Psiholog	S					2
19		Asistent social	S					1
20		Medic specialist BFT	S					1

<b>21- 33</b>		<b>Asistent medical</b>	<b>S/PL/M</b>					<b>13</b>
<b>34</b>		<b>Asistent medical BFT</b>	<b>S/PL/M</b>					<b>1</b>
<b>35-36</b>		<b>Instructor ergoterapie</b>	<b>M</b>					<b>2</b>
<b>37-84</b>		<b>Infirmier</b>	<b>M/G</b>					<b>48</b>

**CENTRUL DE ÎNGRIJIRE ȘI ASISTENȚĂ „ SFÂNTUL ANDREI ” NEGRU VODĂ**

Nr. Crt.	Funcția de:		Nivel studii	Gradul /treapta profesională:				Total funcții contractuale
	Conducere	Execuție		IA	I	II	Debutant	
0	1	2	3	4	5	6	7	8
<b>I Personal cu funcții de conducere</b>								
1	Șef Centru		S	1				1
2	Coordonator personal de specialitate		S					1
<b>II Personal cu funcții administrative, gospodărire, întreținere-reparații, deservire</b>								
3-4		Inspector specialitate/ Referent (administrator)	S/SSD/ M	2				2
5		Inspector specialitate/ Referent (contabil)	S/SSD/ M	1				1
6		Asistent medical farmacie	S/PL/M					1
7-14		Muncitor calificat (bucătar)	M/G					8
15-20		Muncitor necalificat (Spălătorie)	M/G					6
<b>III Personal de specialitate, de îngrijire și asistență, auxiliar</b>								
21		Psiholog	S					1
22		Asistent social	S					1
23		Medic/Medic specialist/primar	S					1
24-31		Asistent medical	S/PL/M					8
32-33		Instructor ergoterapie	M					2
34-62		Infirmier	M/G					29

**CENTRUL DE ÎNGRIJIRE ȘI ASISTENȚĂ „ARMONIA” NEGRU VODĂ**

Nr. Crt.	Funcția de:		Nivel studii	Gradul /treapta profesională:				Total funcții contractuale
	Conducere	Execuție		IA	I	II	Debutant	
0	1	2	3	4	5	6	7	8
<b>I Personal cu funcții de conducere</b>								
1	Șef Centru		S	1				1
2	Coordonator personal de specialitate		S	1				1
<b>II Personal cu funcții administrative, gospodărire, intretinere-reparatii, deservire</b>								
3		Inspector specialitate/ Referent (Administrator)	S/SSD/ M	1				1
4		Asistent medical farmacie	S/PL/M					1
5-8		Muncitor calificat (bucătar)	M/G					4
9		Munc necalificat (bucătărie)	M/G					1
10		Muncitor calificat (lenjer)	M/G					1
<b>III Personal de specialitate, de îngrijire și asistență, auxiliar</b>								
11-12		Psiholog	S					2
13		Asistent social	S					1
14		Psihopedagog	S					1
15		Medic/Medic Specialist/ Primar	S					1
16-29		Asistent medical	S/PL/M					14
30-34		Instructor ergoterapie	M					5
35 - 93		Infirmer	M/G					59

**CENTRUL DE RECUPERARE ȘI REABILITARE NEUROPSIHICĂ "ARTEMIA" TECHIRGHIOLO**

Nr. Crt.	Funcția de:		Nivel studii	Gradul /treapta profesională:				Total funcții contractuale
	Conducere	Execuție		IA	I	II	Debutant	
0	1	2	3	4	5	6	7	8
<b>1 Personal cu funcții de conducere</b>								
1	Șef Centru		S	1				1
2	Coordonator personal specialitate		S	1				1
<b>II Personal cu funcții administrative, gospodărire, întreținere-reparații, deservire</b>								
3		Inspector specialitate/Referent (Contabil)	S/SSD/M	1				1
4-5		Inspector specialitate/Referent (Administrator)	S/SSD/M	2				2
6		Asistent medical farmacie	S/PL/M					1
7-8		Muncitor calificat (lenjer)	M/G					2
9-16		Muncitor calificat (bucătar)	M/G					8
17-18		Muncitor necalificat (bucătar)	M/G					2
19-22		Muncitor necalificat (spălătorie)	M/G					4
<b>CENTRU REZIDENȚIAL</b>								
<b>I Personal de specialitate, de îngrijire și asistență, auxiliar</b>								
23-25		Psiholog	S					3
26		Asistent social	S					1
27-29		Psihopedagog	S					3
30-31		Medic specialist/primar	S					2
32-49		Asistent medical	S/PL/M					18

<b>50</b>		<b>Asistent medical igienă</b>	<b>S/PL/M</b>					<b>1</b>
<b>51-52</b>		<b>Asistent medical BFT</b>	<b>S/PL/M</b>					<b>2</b>
<b>53-106</b>		<b>Infirmier</b>	<b>M/G</b>					<b>54</b>
<b>107-118</b>		<b>Instructor ergoterapie</b>	<b>M</b>					<b>12</b>
<b>119-120</b>		<b>Pedagog de recuperare</b>	<b>PL</b>					<b>2</b>

**CENTRUL DE ZI PENTRU PERSOANE ADULTE CU DIZABILITĂȚI TECHIRGHIOI**

<b>I Personal cu funcții de conducere</b>							
<b>1</b>	<b>Șef centru</b>		<b>S</b>				<b>1</b>
<b>II Personal de specialitate, de îngrijire și asistență, auxiliar</b>							
<b>2</b>		<b>Medic specialist BFT</b>	<b>S</b>				<b>1</b>
<b>3</b>		<b>Fizioterapeut</b>	<b>S/PL</b>				<b>1</b>
<b>4-9</b>		<b>Psiholog</b>	<b>S</b>				<b>6</b>
<b>10-12</b>		<b>Asistent social</b>	<b>S</b>				<b>3</b>
<b>13-14</b>		<b>Psihopedagog</b>	<b>S</b>				<b>2</b>
<b>15-16</b>		<b>Instructor ergoterapie</b>	<b>M</b>				<b>2</b>
<b>17-19</b>		<b>Asistent medical BFT</b>	<b>S/PL</b>				<b>3</b>
<b>20-21</b>		<b>Infirmier/îngrijitor de curățenie</b>	<b>M/G</b>				<b>2</b>
<b>22</b>		<b>Referent (contabil)</b>	<b>M</b>	<b>1</b>			<b>1</b>



**LOCUIŢĂ PROTEJATĂ (MAXIM) PENTRU PERSOANE ADULTE CU DIZABILITĂŢI (LMP) CASA IRIS CUMPĂNA**

Nr. Crt	Funcția de:		Nivel studii	Gradul /treapta profesională:				Total funcții contractuale
	Conducere	Execuție		I A	I	II	Debutant	
0	1	2	3	4	5	6	7	8
<b>I. Personal de specialitate, de îngrijire și asistență, auxiliar</b>								
1-3		Lucrător social	M /G					3

**LOCUIŢĂ PROTEJATĂ (MAXIM) PENTRU PERSOANE ADULTE CU DIZABILITĂŢI (LMP) CASA DALIA CUMPĂNA**

Nr. Crt	Funcția de:		Nivel studii	Gradul /treapta profesională:				Total funcții contractuale
	Conducere	Execuție		I A	I	II	Debutant	
0	1	2	3	4	5	6	7	8
<b>I. Personal cu funcții administrative, gospodărire, întreținere-reparații, deservire</b>								
1		Inspector specialitate/referent (Contabil)	S/SSD/M	1				1
<b>II. Personal de specialitate, de îngrijire și asistență, auxiliar</b>								
2-4		Lucrător social	M /G					3

**LOCUIŢĂ PROTEJATĂ (MAXIM) PENTRU PERSOANE ADULTE CU DIZABILITĂŢI (LMP) CASA AZALEEA CUMPĂNA**

Nr. Crt	Funcția de:		Nivel studii	Gradul /treapta profesională:				Total funcții contractuale
	Conducere	Execuție		I A	I	II	Debutant	
0	1	2	3	4	5	6	7	8
<b>I. Personal de specialitate, de îngrijire și asistență, auxiliar</b>								
1-2		Lucrător social	M /G					2
3		Asistent medical	S/PL/M					1
4		Infirmier	M /G					1

**LOCUIŢĂ PROTEJATĂ (MAXIM) PENTRU PERSOANE ADULTE CU DIZABILITĂŢI (LMP) CASA VIOLETA CUMPĂNA**

Nr. Crt	Funcția de:		Nivel studii	Gradul /treapta profesională:				Total funcții contractuale
	Conducere	Execuție		I A	I	II	Debutant	
0	1	2	3	4	5	6	7	8
<b>I. Personal cu funcții administrative, gospodărire, întreținere-reparații, deservire</b>								
1		Inspector specialitate/ Referent (Administrator)	S/SSD/M	1				1
<b>II. Personal de specialitate, de îngrijire și asistență, auxiliar</b>								
2-4		Lucrător social	M /G					3

**LOCUIŢĂ PROTEJATĂ (MAXIM) PENTRU PERSOANE ADULTE CU DIZABILITĂŢI CASA AURELIA LAZU**

Nr. Crt	Funcția de:		Nivel studii	Gradul /treapta profesională:				Total funcții contractuale
	Conducere	Execuție		I A	I	II	Debutant	
0	1	2	3	4	5	6	7	8
<b>I. Personal cu funcții de conducere</b>								
1	Şef Centru		S	1				1
<b>I Personal de specialitate, de îngrijire și asistență, auxiliar</b>								
2-5		Lucrător social	M /G					4
6		Infirmier	M /G					1

**LOCUIŢĂ PROTEJATĂ (MAXIM) PENTRU PERSOANE ADULTE CU DIZABILITĂŢI CASA IONUŢ LAZU**

Nr. Crt	Funcția de:		Nivel studii	Gradul /treapta profesională:				Total funcții contractuale
	Conducere	Execuție		I A	I	II	Debutant	
0	1	2	3	4	5	6	7	8
<b>I Personal de specialitate, de îngrijire și asistență, auxiliar</b>								
1		Inspector specialitate/ Referent (Administrator)	S/SSD/M	1				1
2-5		Lucrător social	M /G					4
6		Infirmier	M /G					1

**LOCUIŢĂ PROTEJATĂ (MAXIM) PENTRU PERSOANE ADULTE CU DIZABILITĂŢI CASA LILIANA TECHIRGHIOI**

Nr. Crt	Funcția de:		Nivel studii	Gradul /treapta profesională:				Total funcții contractuale
	Conducere	Execuție		I A	I	II	Debutant	
0	1	2	3	4	5	6	7	8
<b>Personal cu funcții administrative, gospodărire, întreținere-reparații, deservire</b>								
1		Inspector specialitate/ Referent (Administrator)	S/SSD /M					1
<b>II Personal de specialitate, de îngrijire și asistență, auxiliar</b>								
2-5		Lucrător social	M /G					4
6		Infirmier	M /G					1

**LOCUIŢĂ PROTEJATĂ MAXIM PENTRU PERSOANE ADULTE CU DIZABILITĂŢI CASA DANIEL TECHIRGHIOI**

Nr. Crt	Funcția de:		Nivel studii	Gradul /treapta profesională:				Total funcții contractuale
	Conducere	Execuție		I A	I	II	Debutant	
0	1	2	3	4	5	6	7	8
<b>I Personal de specialitate, de îngrijire și asistență, auxiliar</b>								
1-5		Lucrător social	M /G					5

**LOCUIŢĂ PROTEJATĂ (MAXIM) PENTRU PERSOANE ADULTE CU DIZABILITĂŢI CASA COLIBRI TOPRAISAR**

Nr. Crt	Funcția de:		Nivel studii	Gradul /treapta profesională:				Total funcții contractuale
	Conducere	Execuție		I A	I	II	Debutant	
0	1	2	3	4	5	6	7	8
<b>II. Personal de specialitate, de îngrijire și asistență, auxiliar</b>								
1-3		Lucrător social	M /G					3

**LOCUIȚĂ PROTEJATĂ (MAXIM) PENTRU PERSOANE ADULTE CU DIZABILITĂȚI CASA EGRETA TOPRAISAR**

Nr. Crt	Funcția de:		Nivel studii	Gradul /treapta profesională:				Total funcții contractuale
	Conducere	Execuție		I A	I	II	Debutant	
0	1	2	3	4	5	6	7	8
<b>II. Personal de specialitate, de îngrijire și asistență, auxiliar</b>								
1-4		Lucrător social	M /G					4

**LOCUIȚĂ PROTEJATĂ (MAXIM) PENTRU PERSOANE ADULTE CU DIZABILITĂȚI CASA FLAMINGO TOPRAISAR**

Nr. Crt	Funcția de:		Nivel studii	Gradul /treapta profesională:				Total funcții contractuale
	Conducere	Execuție		I A	I	II	Debutant	
0	1	2	3	4	5	6	7	8
<b>II. Personal de specialitate, de îngrijire și asistență, auxiliar</b>								
1-2		Lucrător social	M /G					2
3		Infirmier	M /G					1

**LOCUIȚĂ PROTEJATĂ (MAXIM) PENTRU PERSOANE ADULTE CU DIZABILITĂȚI CASA LEBĂDA TOPRAISAR**

Nr. Crt	Funcția de:		Nivel studii	Gradul /treapta profesională:				Total funcții contractuale
	Conducere	Execuție		I A	I	II	Debutant	
0	1	2	3	4	5	6	7	8
<b>I Personal cu funcții administrative, gospodărire, întreținere-reparații, deservire</b>								
1		Inspector specialitate/Referent (Contabil)	S/SSD /M	1				1
<b>II. Personal de specialitate, de îngrijire și asistență, auxiliar</b>								
2-4		Lucrător social	M /G					3

**LOCUIȚĂ PROTEJATĂ (MAXIM) PENTRU PERSOANE ADULTE CU DIZABILITĂȚI (LMP) CASA ALBATROS TOPRAISAR**

Nr. Crt	Funcția de:		Nivel studii	Gradul /treapta profesională:				Total funcții contractuale
	Conducere	Execuție		IA	I	II	Debutant	
0	1	2	3	4	5	6	7	8
1	Șef Centru		S	1				1
<b>I Personal cu funcții administrative, gospodărire, întreținere-reparații, deservire</b>								
2		Inspector specialitate/Referent (Administrator)	S/SSD /M	1				1
<b>II. Personal de specialitate, de îngrijire și asistență, auxiliar</b>								
3		Asistent medical	S/PL/ M					1
4-6		Lucrător social	M /G					3

**LOCUIȚĂ PROTEJATĂ (MAXIM) PENTRU PERSOANE ADULTE CU DIZABILITĂȚI CASA AURELIA NEGRU VODĂ**

Nr. Crt.	Funcția de:		Nivel studii	Gradul /treapta profesională:				Total funcții contractuale
	Conducere	Execuție		IA	I	II	Debutant	
0	1	2	3	4	5	6	7	8
<b>I Personal de specialitate, de îngrijire și asistență, auxiliar</b>								
1-3		Lucrător social	M/G					3
4-5		Infirmier	M/G					2

**LOCUIȚĂ PROTEJATĂ (MAXIM) PENTRU PERSOANE ADULTE CU DIZABILITĂȚI CASA RUBIN NEGRU VODĂ**

Nr. Crt	Funcția de:		Nivel studii	Gradul /treapta profesională:				Total funcții contractuale
	Conducere	Execuție		I A	I	II	Debutant	
0	1	2	3	4	5	6	7	8
1	Șef Centru		S					1
<b>I Personal cu funcții administrative, gospodărire, întreținere-reparații, deservire</b>								
2		Inspector specialitate/ Referent (Administrator)	S/SSD/M	1				1
<b>II. Personal de specialitate, de îngrijire și asistență, auxiliar</b>								
3-5		Lucrător social	M /G					3

**LOCUIȚĂ PROTEJATĂ (MAXIM) PENTRU PERSOANE ADULTE CU DIZABILITĂȚI CASA TOPAZ NEGRU VODĂ**

Nr. Crt	Funcția de:		Nivel studii	Gradul /treapta profesională:				Total funcții contractuale
	Conducere	Execuție		I A	I	II	Debutant	
0	1	2	3	4	5	6	7	8
<b>I. Personal de specialitate, de îngrijire și asistență, auxiliar</b>								
1		Asistent medical	S/PL/M					1
2-4		Lucrător social	M /G					3
5		Infirmier	M /G					1

**LOCUIŢĂ PROTEJATĂ (MAXIM) PENTRU PERSOANE ADULTE CU DIZABILITĂŢI CASA OPAL NEGRU VODĂ**

Nr. Crt	Funcția de:		Nivel studii	Gradul /treapta profesională:				Total funcții contractuale
	Conducere	Execuție		I A	I	II	Debutant	
0	1	2	3	4	5	6	7	8
<b>I. Personal de specialitate, de îngrijire si asistență, auxiliar</b>								
1-3		Lucrător social	M/G					3

**LOCUIŢĂ PROTEJATĂ (MAXIM) PENTRU PERSOANE ADULTE CU DIZABILITĂŢI CASA CORAL NEGRU VODĂ**

Nr. Crt	Funcția de:		Nivel studii	Gradul /treapta profesională:				Total funcții contractuale
	Conducere	Execuție		I A	I	II	Debutant	
0	1	2	3	4	5	6	7	8
<b>I. Personal de specialitate, de îngrijire si asistență, auxiliar</b>								
1-3		Lucrător social	M/G					3

**LOCUIŢĂ PROTEJATĂ (MAXIM) PENTRU PERSOANE ADULTE CU DIZABILITĂŢI CASA SMARALD NEGRU VODĂ**

Nr. Crt	Funcția de:		Nivel studii	Gradul /treapta profesională:				Total funcții contractuale
	Conducere	Execuție		I A	I	II	Debutant	
0	1	2	3	4	5	6	7	8
<b>II. Personal de specialitate, de îngrijire si asistență, auxiliar</b>								
1-3		Lucrător social	M/G					3

**LOCUIŢĂ PROTEJATĂ MAXIM PENTRU PERSOANE ADULTE CU DIZABILITĂŢI CASA SAFIR NEGRU VODĂ**

Nr. Crt	Funcția de:		Nivel studii	Gradul /treapta profesională:				Total funcții contractuale
	Conducere	Execuție		I A	I	II	Debutant	
0	1	2	3	4	5	6	7	8
<b>II. Personal de specialitate, de îngrijire si asistență, auxiliar</b>								
1-3		Lucrător social	M /G					3

**LOCUIŢĂ PROTEJATĂ (MINIM) PENTRU PERSOANE ADULTE CU DIZABILITĂŢI (LmP) LIREI**

Nr. Crt	Funcția de:		Nivel studii	Gradul /treapta profesională:				Total funcții contractuale
	Conducere	Execuție		I A	I	II	Debutant	
0	1	2	3	4	5	6	7	8
<b>I. Personal de specialitate, de îngrijire si asistență, auxiliar</b>								
1		Lucrător social	M /G					1

**LOCUIŢĂ PROTEJATĂ (MINIM) PENTRU PERSOANE ADULTE CU DIZABILITĂŢI (LmP) LUCEAFĂRUL MEDGIDIA**

Nr. Crt	Funcția de:		Nivel studii	Gradul /treapta profesională:				Total funcții contractuale
	Conducere	Execuție		I A	I	II	Debutant	
0	1	2	3	4	5	6	7	8
<b>I. Personal de specialitate, de îngrijire si asistență, auxiliar</b>								
1		Lucrător social	M /G					1



**COMPLEX DE SERVICII PENTRU SPRIJINIREA VICTIMELOR VIOLENȚEI DOMESTICE**

Nr. Crt.	Funcția de		Nivel studii	Gradul /treapta profesională:				Total funcții contractuale
	Conducere	Execuție		1A	I	II	Debutant	
0	1	2	3	4	5	6	7	8
<b>I COMPARTIMENT CONSILIERE VICTIME VIOLENȚEI DOMESTICE</b>								
<b>I 1 GRUP DE SUPORT</b>								
1		Psiholog	S					1
<b>I 2 CABINET CONSILIERE VOCAȚIONALĂ</b>								
2		Psiholog (consilier vocațional)	S					1
<b>I 3 LOCUINȚĂ PROTEJATĂ VICTIMELE VIOLENȚEI DOMESTICE</b>								
3	Coordonator personal de specialitate		S					1
<b>II Personal de specialitate, de îngrijire și asistență, auxiliar</b>								
4-8		Lucrător social	M/G					5

**CENTRUL DE CONSILIERE PENTRU AGRESORI  
ÎN SITUAȚII DE VIOLENȚĂ DOMESTICĂ SAU VIOLENȚĂ ÎMPOTRIVA FEMEILOR**

Nr. Crt.	Funcția de		Nivel studii	Gradul /treapta profesională:				Total funcții contractuale
	Conducere	Execuție		1A	I	II	Debutant	
0	1	2	3	4	5	6	7	8
1	Coordonator personal de specialitate		S					1
2		Asistent social	S					1
3		Psiholog	S					1
4		Consilier juridic	S					1
5		Îngrijitor pentru curățenie	M/G					1