

ROMÂNIA
JUDEȚUL CONSTANȚA
CONSILIUL JUDEȚEAN CONSTANȚA

HOTĂRÂREA Nr. 60

Privind aprobarea Organigramei, a Statului de funcții și a Regulamentului de organizare și funcționare pe anul 2013 pentru Regia Autonomă Județeană de Drumuri și Poduri Constanța

Având în vedere:

- Expunerea de motive a Vicepreședintelui Consiliului Județean Constanța, Cristian Gheorghe DARIE;
- Raportul Direcției Generale de Administrație Publică și Juridică
- Raportul Direcției Generale Economico-Financiare
- Raportul Comisiei de specialitate pentru Administrație publică, juridică, apărarea ordinii publice, sănătate și protecție socială.

Având în vedere dispozițiile art. 91 alin. 2 lit. c, și ale art. 97 din Legea nr. 215/2001 a administrației publice locale, republicată,

HOTĂRĂȘTE:

Art.1. Se aprobă Organigrama Regiei Autonome Județene de Drumuri și Poduri Constanța, conform anexelor nr. 1, 1A, 1B, 1C și 1D ce fac parte integrantă din prezenta hotărâre.

Art.2. Se aprobă Statul de funcții al Regiei Autonome Județene de Drumuri și Poduri Constanța, conform Anexei nr. 2 ce face parte integrantă din prezenta hotărâre.

Art.3 Regulamentul de organizare și funcționare al Regiei Autonome Județene de Drumuri și Poduri Constanța se adaptează în mod corespunzător conform Anexei nr. 3 ce face parte integrantă din prezenta hotărâre.

Art.4. Direcția Generală de Administrație Publică și Juridică va comunica prezenta hotărâre persoanelor interesate în vederea aducerii la îndeplinire.

Prezenta hotărâre a fost adoptată cu 34 voturi pentru, — voturi împotriva și — abțineri.

Constanța 12.03.2013

PREȘEDINTE 

Nicușor Daniel CONSTANTINESCU

**Contrasemnează,
SECRETAR AL JUDEȚULUI**

Mariana BELU

CONSILIUL JUDEȚEAN CONSTANȚA
CABINET VICEPREȘEDINTE

EXPUNERE DE MOTIVE

La Proiectul de Hotărâre privind aprobarea Organigramei, a Statului de funcții și a Regulamentului de organizare și funcționare pe anul 2013 pentru Regia Autonomă Județeană de Drumuri și Poduri Constanța

În conformitate cu dispozițiile Legii nr. 215/2001 privind administrația publică locală în atribuțiile Consiliilor Județene se înscriu și cele referitoare la analiza și aprobarea Organigramei, a Statului de funcții și a Regulamentului de organizare și funcționare pentru unitățile din subordine, inclusiv pentru Regiile autonome.

R.A.J.D.P.Constanța este Regia proprie a Consiliului Județean Constanța care asigură întreținerea și reparațiile la drumurile și podurile aflate în patrimoniul județului .

Organigrama, Statul de funcții și Regulamentul de organizare și funcționare se prezintă sub aspect funcțional prin mai buna corelare a funcțiilor cu sarcinile și obiectivele pe care le are de îndeplinit Regia în această perioadă.

În acest sens se propune Organigrama, Statul de funcții și Regulamentul de organizare și funcționare în forma prezentată în Anexele ce fac parte integrantă din hotărâre.

Consider ca Proiectul de hotărâre este corect fundamentat, se bazează pe lege și pe realitățile actuale, are un conținut echilibrat și poate fi aprobat.

Tinând cont de cele sus menționate, supun dezbaterii și aprobării Plenului Consiliului Județean Constanța Proiectul de Hotărâre privind aprobarea Organigramei, a Statului de funcții și a Regulamentului de organizare și funcționare pe anul 2013 pentru Regia Autonomă Județeană de Drumuri și Poduri Constanța.

VICEPREȘEDINTE,

Cristian Gheorghiu DARIE

CONSILIUL JUDEȚEAN CONSTANȚA
DIRECȚIA GENERALĂ DE ADMINISTRAȚIE PUBLICĂ ȘI JURIDICĂ

RAPORT

La Proiectul de hotărâre privind aprobarea Organigramei, a Statului de funcții și a Regulamentului de organizare și funcționare pe anul 2013 pentru Regia Autonomă Județeană de Drumuri și Poduri Constanța

Între atribuțiile Consiliilor Județene se înscriu și cele referitoare la analiza și aprobarea Organigramei, a Statului de funcții și a Regulamentului de organizare și funcționare pentru unitățile din subordine, inclusiv pentru regiile autonome.

Regia Autonomă Județeană de Drumuri și Poduri Constanța este unitate proprie a Consiliului Județean Constanța și desfășoară activitate economică în domeniul drumurilor și podurilor.

Organigrama, Statul de funcții și Regulamentul de organizare și funcționare se prezintă sub aspect funcțional prin mai buna corelare a funcțiilor cu sarcinile și obiectivele pe care le are de îndeplinit Regia în această etapă.

În acest sens se propune Organigrama, Statul de funcții și Regulamentul de organizare și funcționare în forma prezentată în Anexele ce fac parte integrantă din hotărâre.

Consider ca Proiectul de hotărâre este corect fundamentat, se bazează pe lege și pe realitățile actuale, are un conținut echilibrat și poate fi aprobat.

În consecință supunem Proiectul de hotărâre privind aprobarea Organigramei, a Statului de funcții și a Regulamentului de organizare și funcționare pe anul 2013 pentru Regia Autonomă Județeană de Drumuri și Poduri Constanța, în forma prezentată, spre aprobare plenului Consiliului Județean Constanța.

DIRECTOR,

Ionuț ȚIȚIMEAUA

**CONSILIUL JUDEȚEAN CONSTANȚA
DIRECȚIA GENERALĂ ECONOMICO-FINANCIARĂ**

RAPORT

La Proiectul de hotărâre privind aprobarea Organigramei, a Statului de funcții și a Regulamentului de organizare și funcționare pe anul 2013 pentru Regia Autonomă Județeană de Drumuri și Poduri Constanța

Între atribuțiile Consiliilor Județene se înscriu și cele referitoare la analiza și aprobarea Organigramei, a Statului de funcții și a Regulamentului de organizare și funcționare pentru unitățile din subordine, inclusiv pentru Regiile autonome.

Regia Autonomă Județeană de Drumuri și Poduri Constanța este unitate proprie a Consiliului Județean Constanța și desfășoară activitate economică în domeniul drumurilor și podurilor.

În acest sens se propune Organigrama, Statul de funcții și Regulamentul de organizare și funcționare în forma prezentată în Anexele ce fac parte integrantă din hotărâre.

Considerăm că Proiectul de hotărâre privind aprobarea Organigramei, a Statului de funcții și a Regulamentului de organizare și funcționare pe anul 2013 pentru Regia Autonomă Județeană de Drumuri și Poduri Constanța, în forma prezentată, poate fi supus analizei și aprobării Plenului Consiliului Județean Constanța.

DIRECTOR GENERAL,

Felicia TĂICUȚU

ORGANIGRAMA REGIEI AUTONOME JUDEȚENE DE DRUMURI ȘI PODURI CONSTANȚA

59	Conducere
593	Execuție
652	Total

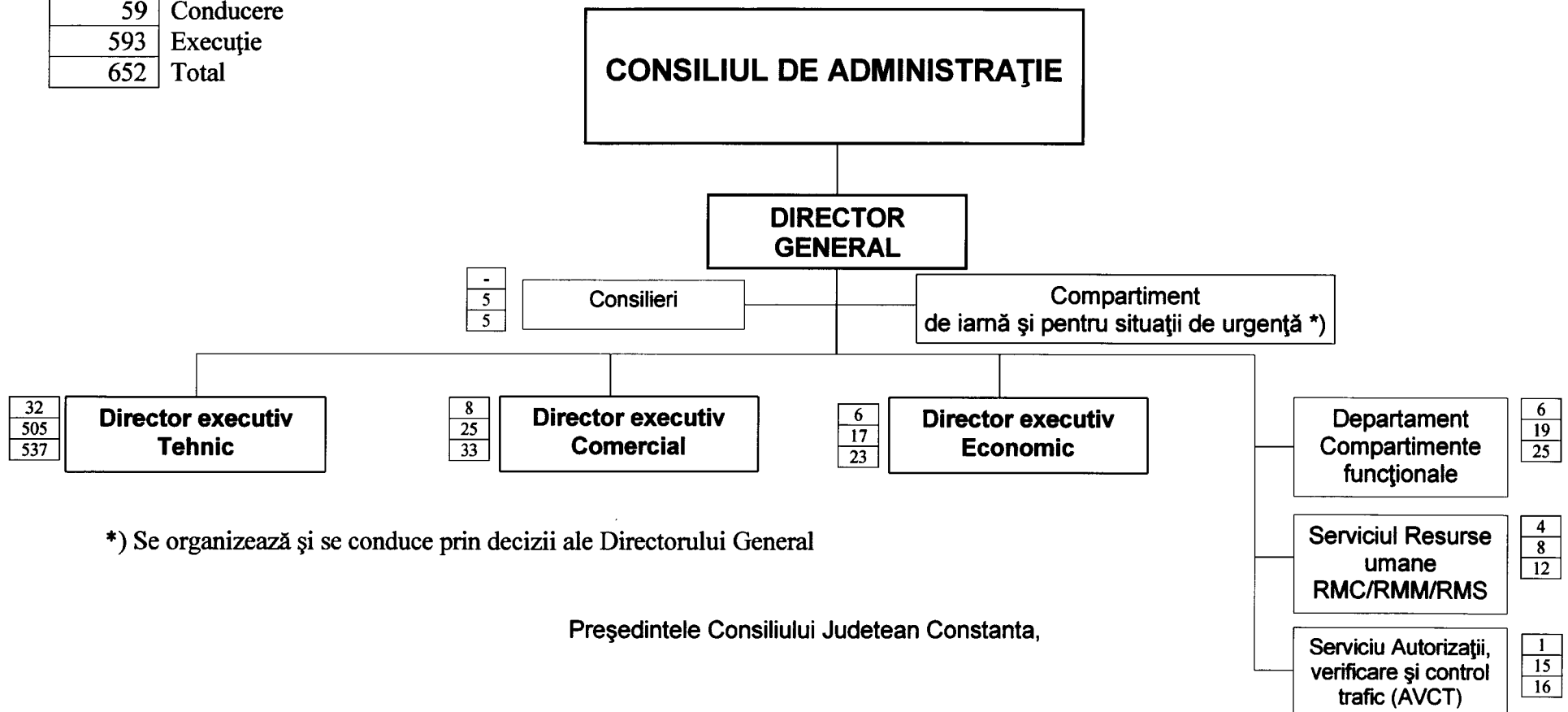

*) Se organizează și se conduce prin decizii ale Directorului General

Președintele Consiliului Județean Constanța,

Nicusor Daniel CONSTANTINESCU

Secretar al județului Constanța
Mariana BELU

ORGANIGRAMA TEHNIC

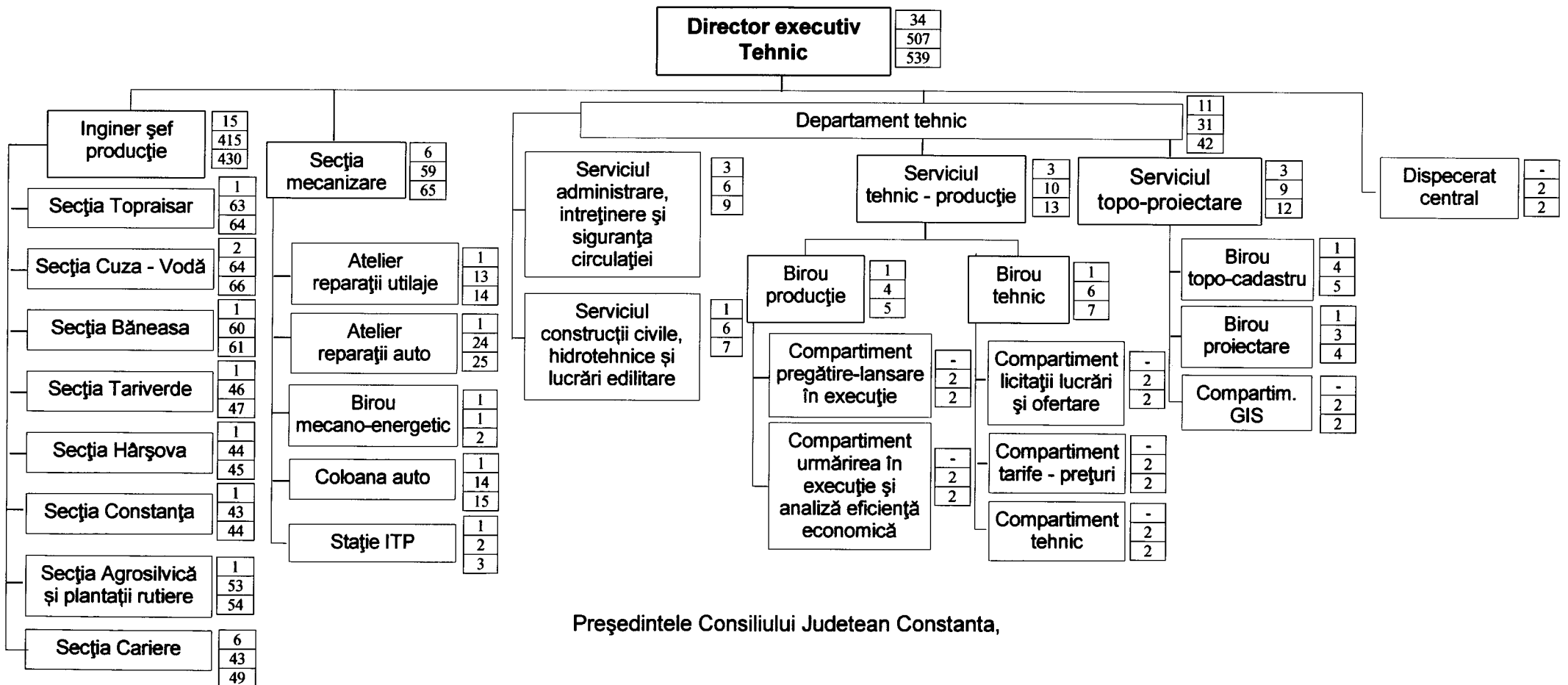

Președintele Consiliului Județean Constanța,

Nicusor Daniel CONSTĂNTINESCU

Secretar al județului Constanța
 Mariana BELU

ORGANIGRAMA SECȚIA DE PRODUCȚIE ȘI DISTRICTUL TOPRAISAR

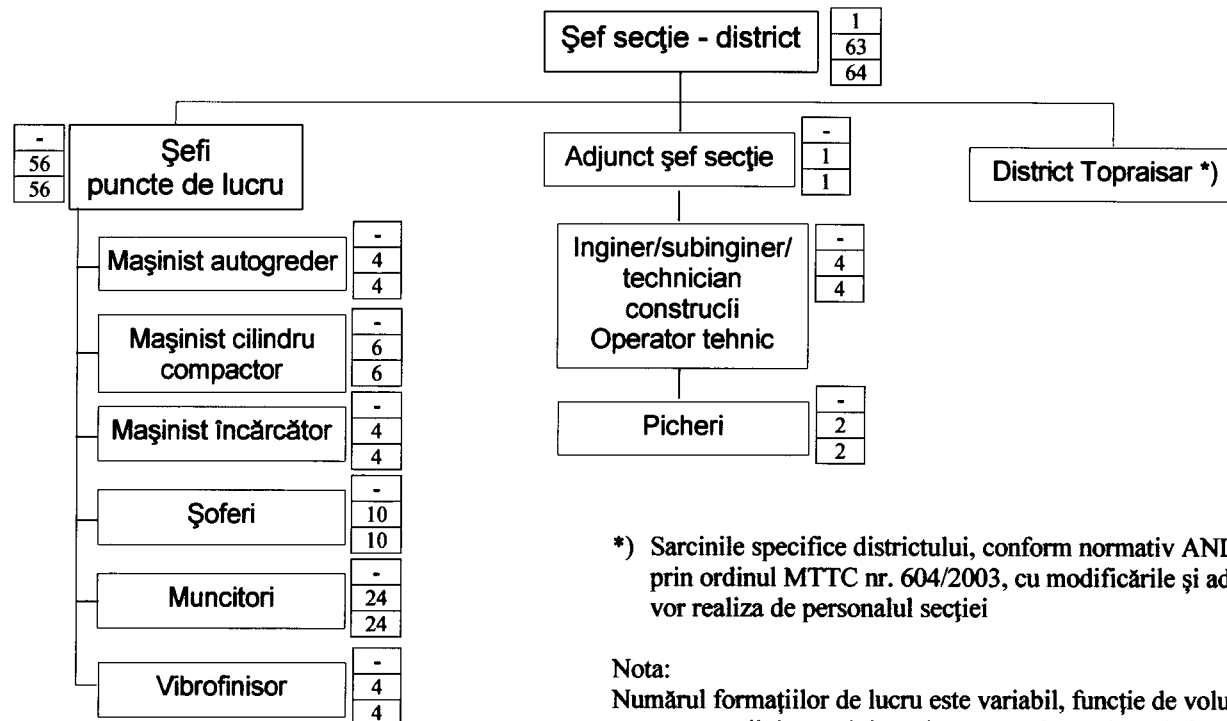

*) Sarcinile specifice districtului, conform normativ AND nr. 505/2001 aprobat prin ordinul MTTC nr. 604/2003, cu modificările și adăugirile ulterioare, se vor realiza de personalul secției

Nota:
 Numărul formațiilor de lucru este variabil, funcție de volumul lucrărilor de construcții drumuri, întreținere, estetică rutieră și siguranța circulației

ORGANIGRAMA SECȚIA DE PRODUCȚIE ȘI DISTRICTUL CUZA VODĂ

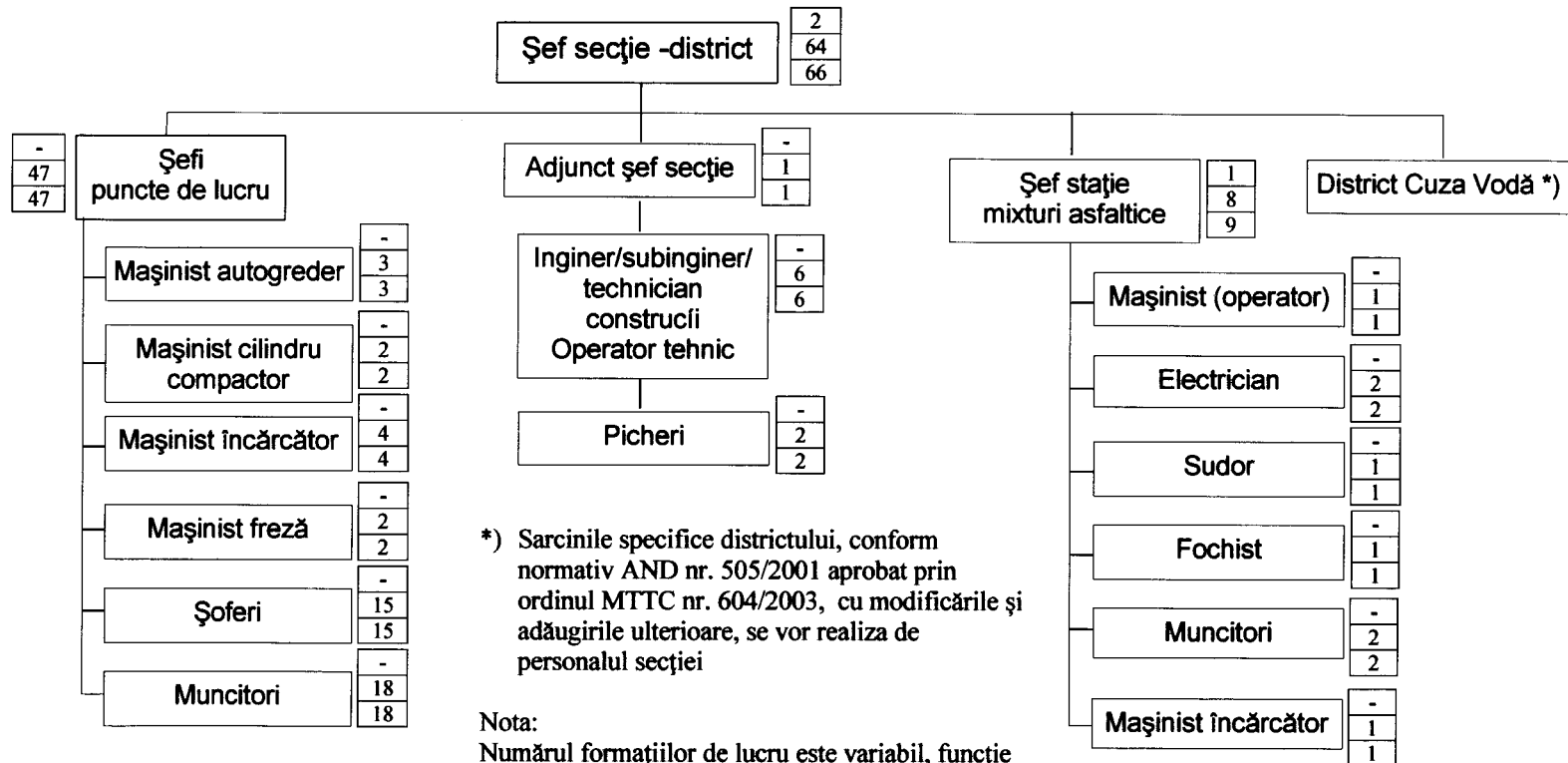

*) Sarcinile specifice districtului, conform normativ AND nr. 505/2001 aprobat prin ordinul MTTC nr. 604/2003, cu modificările și adăugirile ulterioare, se vor realiza de personalul secției

Nota:
 Numărul formațiilor de lucru este variabil, funcție de volumul lucrărilor de construcții drumuri, întreținere, estetică rutieră și siguranța circulației

ORGANIGRAMA SECȚIA DE PRODUCȚIE ȘI DISTRICTUL BĂNEASA

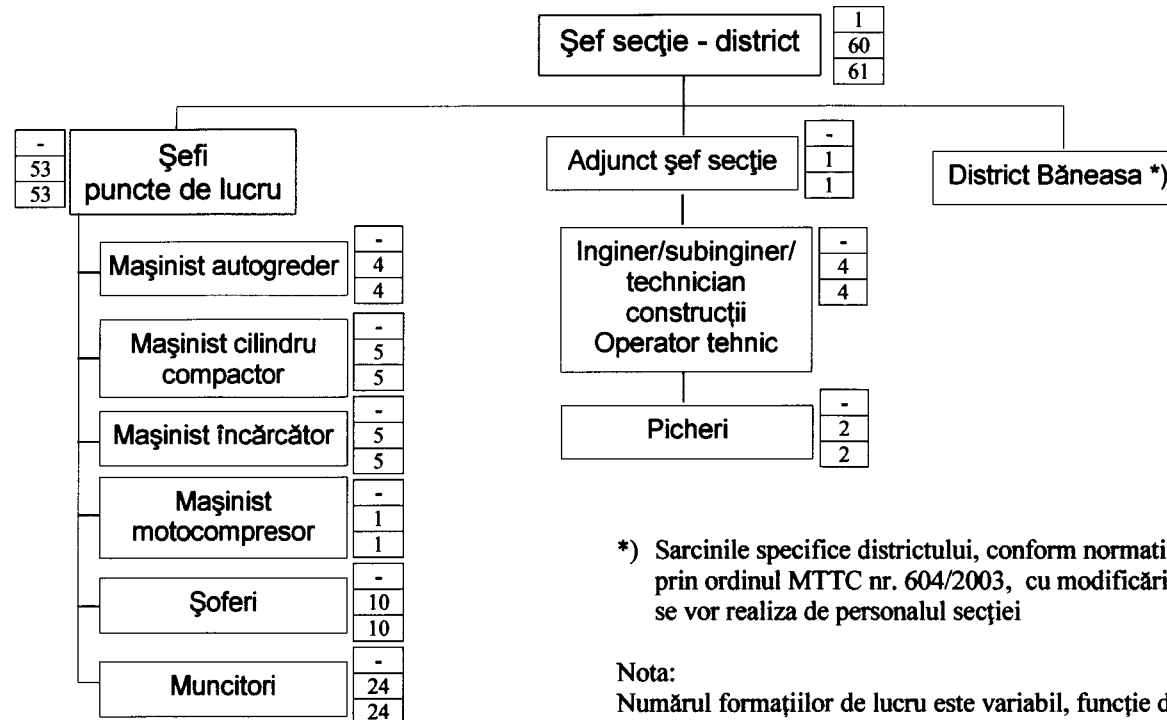

*) Sarcinile specifice districtului, conform normativ AND nr. 505/2001 aprobat prin ordinul MTTC nr. 604/2003, cu modificările și adăugirile ulterioare, se vor realiza de personalul secției

Nota:

Numărul formațiilor de lucru este variabil, funcție de volumul lucrărilor de construcții drumuri, întreținere, estetică rutieră și siguranța circulației

ORGANIGRAMA SECȚIA DE PRODUCȚIE ȘI DISTRICTUL TARIVERDE

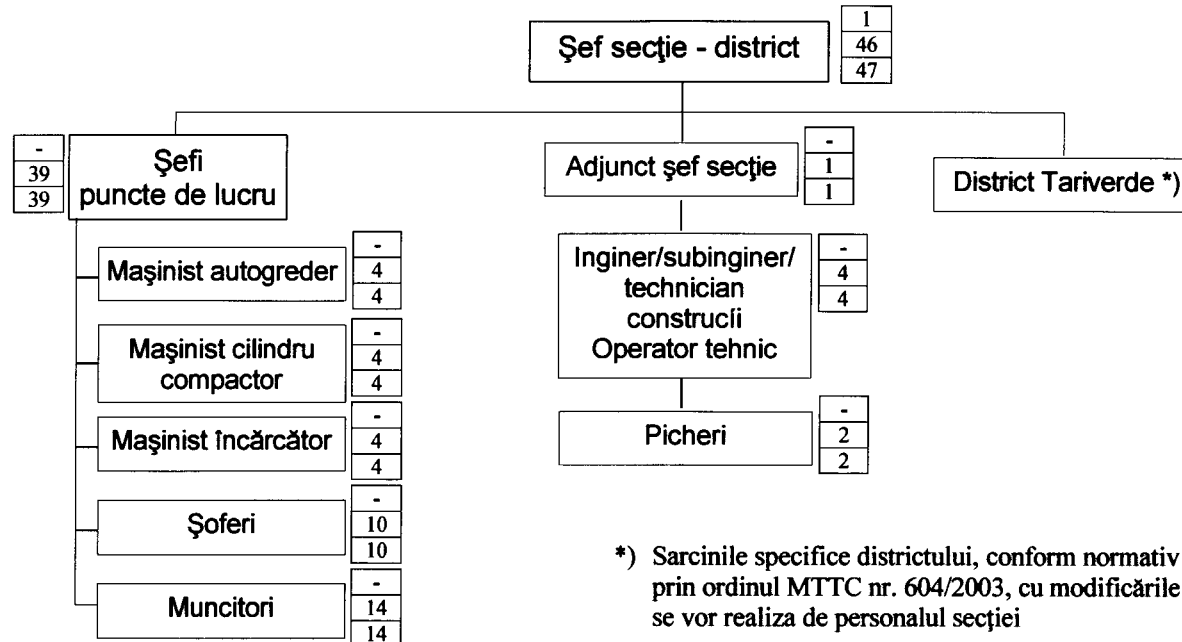

*) Sarcinile specifice districtului, conform normativ AND nr. 505/2001 aprobat prin ordinul MTTC nr. 604/2003, cu modificările și adăugirile ulterioare, se vor realiza de personalul secției

Nota:

Numărul formațiilor de lucru este variabil, funcție de volumul lucrărilor de construcții drumuri, întreținere, estetică rutieră și siguranța circulației

ORGANIGRAMA SECȚIA DE PRODUCȚIE ȘI DISTRICTUL HÂRȘOVA

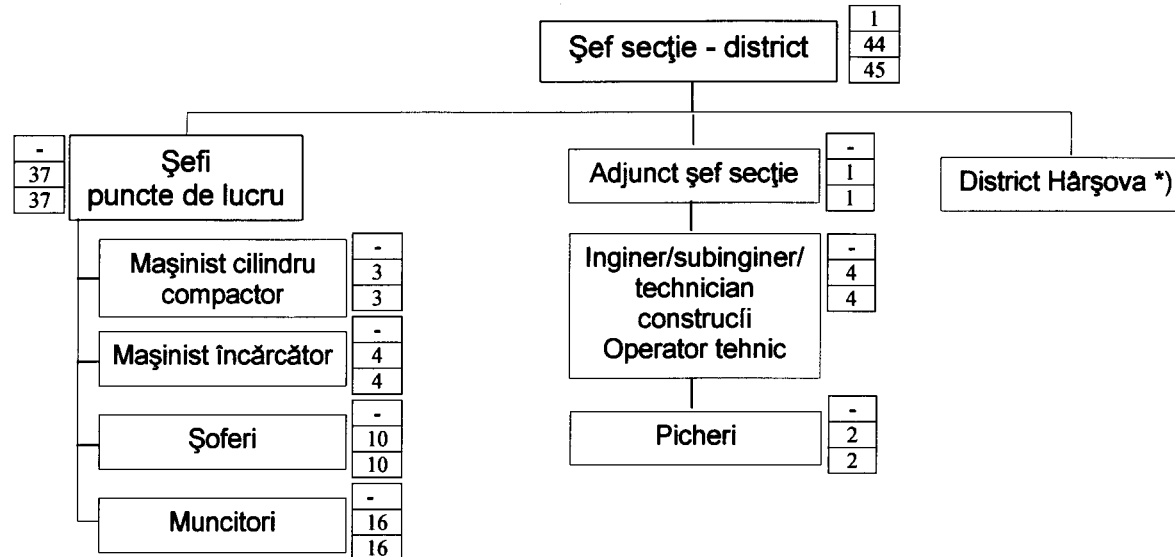

*) Sarcinile specifice districtului, conform normativ AND nr. 505/2001 aprobat prin ordinul MTTC nr. 604/2003, cu modificările și adăugirile ulterioare, se vor realiza de personalul secției

Nota:

Numărul formațiilor de lucru este variabil, funcție de volumul lucrărilor de construcții drumuri, întreținere, estetică rutieră și siguranța circulației

ORGANIGRAMA SECȚIA DE PRODUCȚIE CONSTANȚA

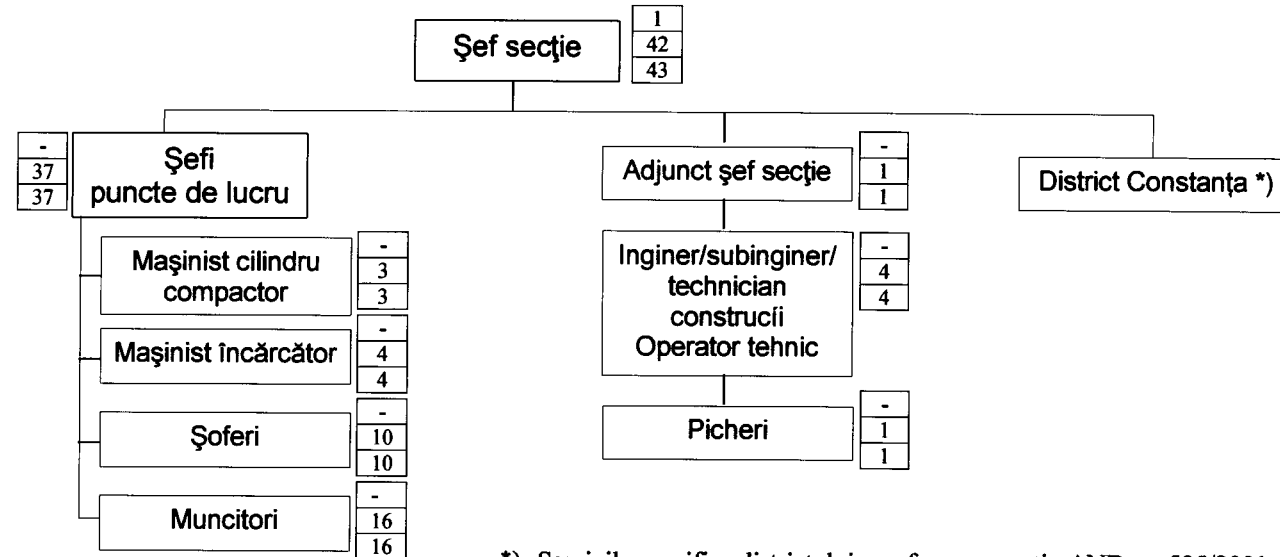

*) Sarcinile specifice districtului, conform normativ AND nr. 505/2001 aprobat prin ordinul MTTC nr. 604/2003, cu modificările și adăugirile ulterioare, se vor realiza de personalul secției

Nota:

Numărul formațiilor de lucru este variabil, funcție de volumul lucrărilor de construcții drumuri, întreținere, estetică rutieră și siguranța circulației

ORGANIGRAMA SECȚIA CARIERE

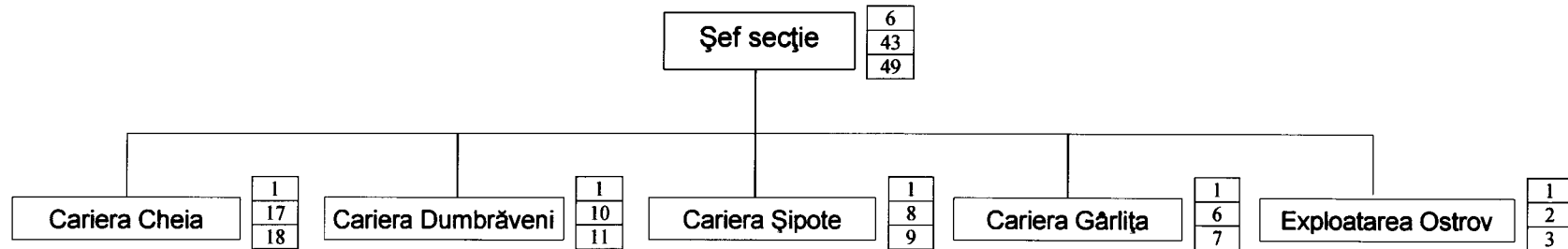

ORGANIGRAMA SERVICIU ADMINISTRARE, ÎNTREȚINERE ȘI SIGURANȚA CIRCULAȚIEI

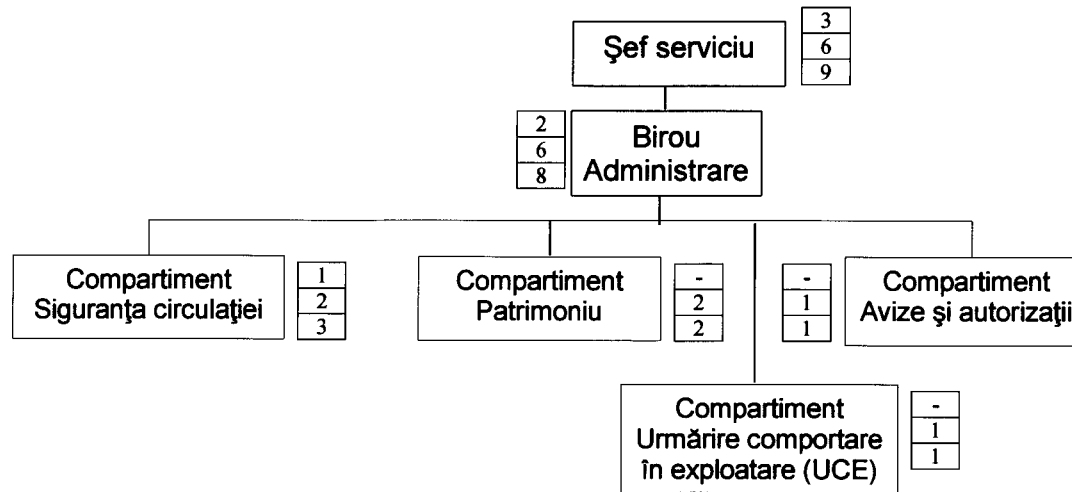

Președintele Consiliului Județean Constanța,

Nicuşor Daniel CONSTANTINESCU

Secretar al județului Constanța
Mariana BELU

ORGANIGRAMA SECȚIA AGROSILVICĂ ȘI PLANTAȚII RUTIERE

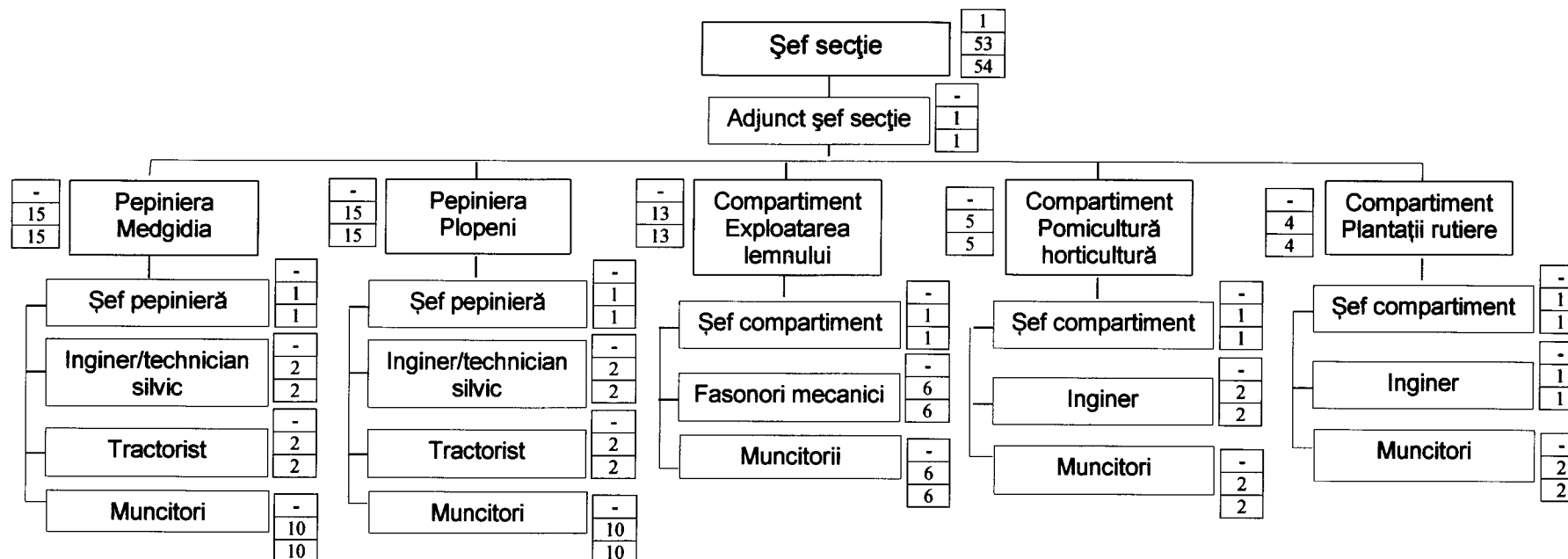

Anexa nr. 1B
la Hotărârea Consiliului Județean Constanța
nr. 60 / 12 . 03 . 2013

ORGANIGRAMA ECONOMIC

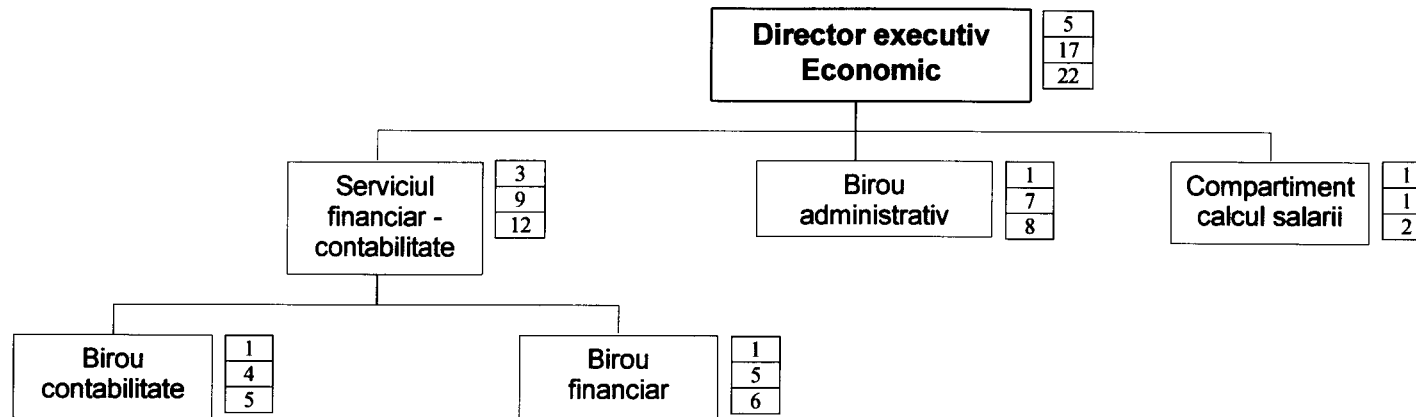

Președintele Consiliului Județean Constanța,

Nicusor Daniel CONSTANTINESCU

Contrasemnează,
Secretar al județului Constanța
Mariana BELU,

ORGANIGRAMA COMERCIAL

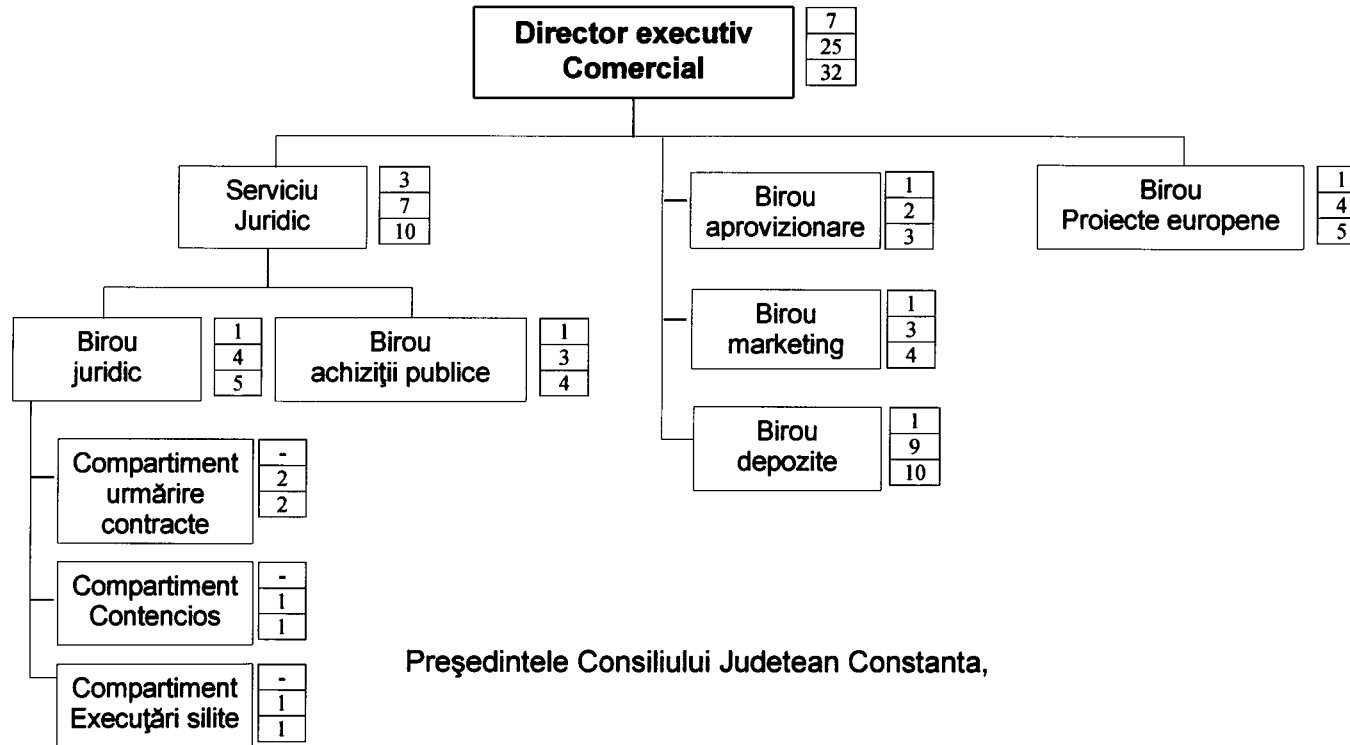

Președintele Consiliului Județean Constanța,

Nicusor Daniel CONSTANTINESCU

Secretar al județului Constanța
 Mariana BELU

ORGANIGRAMA DEPARTAMENT COMPARTIMENTE FUNCȚIONALE

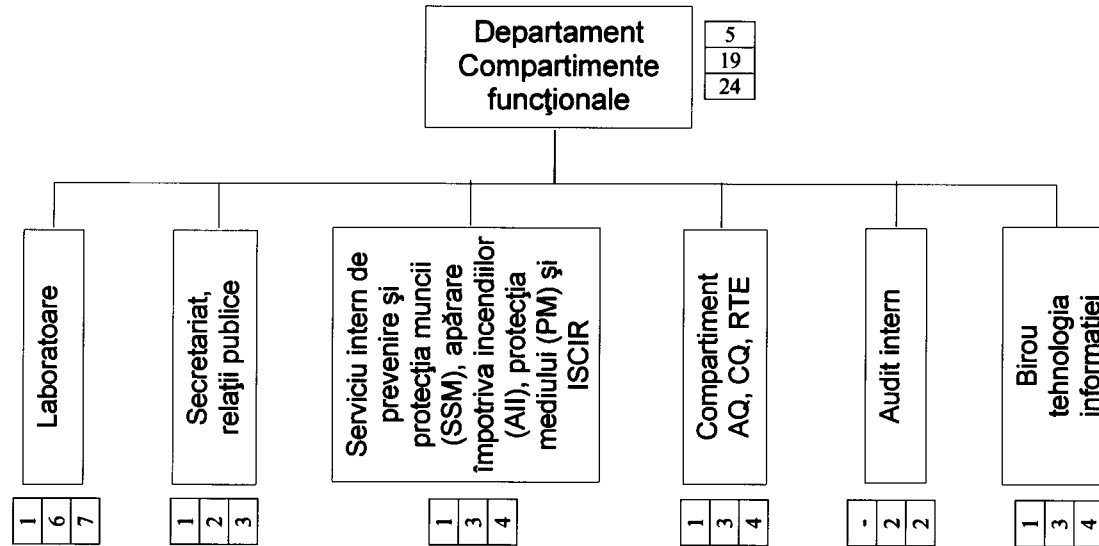

Președintele Consiliului Județean Constanța,

Nicusor Daniel CONSTANTINESCU

Secretar al județului Constanța
Mariana BELU

Nr. 60 / 12.03.2011

S T A T D E F U N C Ț I I

Nr. crt.	Denumirea birourilor, compartimentelor și funcțiilor	Specialitatea funcției	Nr de posturi	Nivel de studii
0	1	2	3	4
TOTAL POSTURI			652	
CONDUCERE			4	
1	DIRECTOR GENERAL	TEHNICĂ	1	S
2	DIRECTOR EXECUTIV TEHNIC	TEHNICĂ	1	S
3	DIRECTOR EXECUTIV ECONOMIC	ECONOMICĂ	1	S
4	DIRECTOR EXECUTIV COMERCIAL	TEHNICĂ/ECONOMICĂ	1	S
DEPARTAMENT TEHNIC			42	
5	ȘEF DEPARTAMENT	TEHNICĂ	1	S
SERVICIUL TEHNIC – PRODUCȚIE			13	
6	ȘEF SERVICIU	TEHNICĂ	1	S
BIROU PRODUCȚIE			5	
7	ȘEF BIROU PRODUCȚIE	TEHNICĂ	1	S
COMPARTIMENT PREGATIRE LANSARE ÎN EXECUȚIE			2	
8	ȘEF COMPARTIMENT	TEHNICA	1	S
9	INGINER / SUBINGINER	TEHNICA	1	S
COMPARTIMENT URMĂRIREA ÎN EXECUȚIE ȘI ANALIZĂ EFICIENȚĂ ECONOMICĂ			2	
10	ȘEF COMPARTIMENT	TEHNICA / ECONOMICĂ	1	S
11	INGINER / ECONOMIST	TEHNICA / ECONOMICĂ	1	S
BIROU TEHNIC			7	
12	ȘEF BIROU	TEHNICĂ	1	S
COMPARTIMENT LICITAȚII LUCRĂRI ȘI OFERTARE			2	
13	ȘEF COMPARTIMENT	TEHNICĂ	1	S
14	INGINER / SUBINGINER	TEHNICĂ	1	S
COMPARTIMENT TARIFE - PREȚURI			2	
15	ȘEF COMPARTIMENT	TEHNICĂ	1	S
16	INGINER / SUBINGINER	TEHNICA	1	S
COMPARTIMENT TEHNIC			2	
17	ȘEF COMPARTIMENT	TEHNICĂ	1	S
18	INGINER / SUBINGINER	TEHNICĂ	1	S
SERVICIU ADMINISTRARE, ÎNTREȚINERE ȘI SIGURANȚA CIRCULAȚIEI			9	
19	ȘEF SERVICIU	TEHNICĂ	1	S
BIROU ADMINISTRARE			8	
20	ȘEF BIROU	TEHNICĂ	1	S
COMPARTIMENT SIGURANȚA CIRCULAȚIEI			3	
21	ȘEF COMPARTIMENT	TEHNICA	1	S
22-23	INGINER / SUBINGINER / JURIST	TEHNICA	2	S
COMPARTIMENT PATRIMONIU			2	
24	INGINER / JURIST	TEHNICA	1	S
25	TEHNICIAN	TEHNICA	1	M

Nr. crt.	Denumirea birourilor, compartimentelor și funcțiilor	Specialitatea funcției	Nr de posturi	Nivel de studii
0	1	2	3	4
	COMPARTIMENT URMĂRIRE COMPORTARE ÎN EXPLOATARE (UCE)		1	
26	INGINER	TEHNICA	1	S
	COMPARTIMENT AVIZE ȘI AUTORIZAȚII		1	
27	INGINER/JURIST/TEHNICIAN	TEHNICĂ/JURIDICĂ	1	S/M
	SERVICIU CONSTRUCȚII CIVILE, HIDROTEHNICE ȘI LUCRĂRI EDILITARE		7	
28	ȘEF SERVICIU	TEHNICĂ	1	S
29-31	INGINER/SUBINGINER	TEHNICĂ	3	S
32	TEHNICIAN/MAISTRU	TEHNICĂ	1	M
33	ECONOMIST/JURIST		1	S
	SERVICIUL TOPO - PROIECTARE		12	
34	ȘEF SERVICIU	TEHNICĂ	1	S
	BIROU TOPO - CADASTRU		5	
35	ȘEF BIROU	TEHNICĂ	1	S
36-37	INGINER TOPOMETRU	TEHNICA	2	S
38	INGINER GEOLOG	TEHNICA	1	S
39	TEHNICIAN	TEHNICA	1	M
	BIROU PROIECTARE		4	
40	ȘEF BIROU	TEHNICĂ	1	S
41-42	INGINER	TEHNICA	2	S
43	TEHNICIAN	TEHNICA	1	M
	COMPARTIMENT GIS		2	
44	ȘEF COMPARTIMENT	TEHNICA	1	S
45	OPERATOR TEHNICĂ DE CALCUL	TEHNICA	1	S/M
	DISPECERAT CENTRAL		1	
46-47	INGINER/SUBINGINER/TEHNICIAN	TEHNICĂ	2	S/M
	DEPARTAMENT SECȚII PRODUCTIVE		342	
48	INGINER ȘEF PRODUCȚIE	TEHNICĂ	1	S
	SECȚIA ȘI DISTRICTUL TOPRAISAR		64	
49	ȘEF SECȚIE - DISTRICT	TEHNICĂ	1	S
50	ADJUNCT ȘEF SECȚIE	TEHNICĂ	1	S/M
51-54	INGINER/SUBINGINER/TEHNICIAN/ OPERATOR TEHNIC	TEHNICĂ	4	S/M
55-56	PICHER	TEHNICĂ	2	M
57-112	MUNCITORI		56	M/G
	DISTRICT TOPRAISAR			
	SECȚIA ȘI DISTRICTUL CUZA-VODĂ		66	
113	ȘEF SECȚIE - DISTRICT	TEHNICĂ	1	S
114	ADJUNCT ȘEF SECȚIE	TEHNICĂ	1	S/M
115-120	INGINER/SUBINGINER/TEHNICIAN/ OPERATOR TEHNIC	TEHNICĂ	6	S/M
121-122	PICHER	TEHNICĂ	2	M
123-169	MUNCITORI		47	M/G
	STAȚIE PREPARARE MIXTURI ASFALTICE		9	
170	ȘEF STAȚIE	TEHNICĂ	1	S
171-178	MUNCITORI		8	M/G
	DISTRICT CUZA VODĂ			
	SECȚIA ȘI DISTRICTUL BĂNEASA		61	

Nr. crt.	Denumirea birourilor, compartimentelor și funcțiilor	Specialitatea funcției	Nr de posturi	Nivel de studii
0	1	2	3	4
179	ȘEF SECȚIE - DISTRICT	TEHNICĂ	1	S
180	ADJUNCT ȘEF SECȚIE	TEHNICĂ	1	S
181-184	INGINER/SUBINGINER/TEHNICIAN/ OPERATOR TEHNIC	TEHNICĂ	4	S/M
185-186	PICHER	TEHNICĂ	2	M
187-239	MUNCITORI		53	M/G
	DISTRICT BĂNEASA			
SECȚIA ȘI DISTRICTUL TARIVERDE			47	
240	ȘEF SECȚIE - DISTRICT	TEHNICĂ	1	S
241	ADJUNCT ȘEF SECȚIE	TEHNICĂ	1	S
242-245	INGINER/SUBINGINER/TEHNICIAN/ OPERATOR TEHNIC	TEHNICĂ	4	S/M
246-247	PICHER	TEHNICĂ	2	M
248-286	MUNCITORI		39	M/G
	DISTRICT TARIVERDE			
SECȚIA ȘI DISTRICTUL HÂRȘOVA			47	
287	ȘEF SECȚIE - DISTRICT	TEHNICĂ	1	S
288	ADJUNCT ȘEF SECȚIE	TEHNICĂ	1	S
289-292	INGINER/SUBINGINER/TEHNICIAN/ OPERATOR TEHNIC	TEHNICĂ	4	S/M
293-294	PICHER	TEHNICA	2	M
295-333	MUNCITORI		39	M/G
	DISTRICT HÂRȘOVA			
SECȚIA CONSTANȚA			43	
334	ȘEF SECȚIE	TEHNICĂ	1	S
335	ADJUNCT ȘEF SECȚIE	TEHNICĂ	1	S
336-339	INGINER/SUBINGINER/TEHNICIAN/ OPERATOR TEHNIC	TEHNICĂ	4	S/M
340	PICHER	TEHNICA	1	M
341-376	MUNCITORI		36	M/G
SECȚIA CARIERE			49	
378	ȘEF SECȚIE	TEHNICĂ	1	S
	CARIERA CHEIA		18	
379	ȘEF CARIERĂ	TEHNICĂ	1	S/M
380	OPERATOR TEHNIC	TEHNICĂ	1	S/M
381-396	MUNCITORI		16	M/G
	CARIERA DUMBRĂVENI		11	
397	ȘEF CARIERĂ	TEHNICĂ	1	S/M
398	OPERATOR TEHNIC	TEHNICĂ	1	S/M
399-407	MUNCITORI		9	M/G
	CARIERA ȘI POTE		9	
408	ȘEF CARIERĂ	TEHNICĂ	1	S/M
409	OPERATOR TEHNIC	TEHNICĂ	1	S/M
410-416	MUNCITORI		7	M/G
	CARIERA GÂRLIȚA		7	
417	ȘEF CARIERĂ	TEHNICĂ	1	S/M
418	OPERATOR TEHNIC	TEHNICĂ	1	S/M
419-423	MUNCITORI		5	M/G
	EXPLOATAREA OSTROV		3	
424	ȘEF EXPLOATARE	TEHNICĂ	1	S/M
425-426	MUNCITORI		2	M/G
SECȚIA AGROSILVICĂ ȘI PLANTAȚII RUTIERE			54	
427	ȘEF SECȚIE	TEHNICĂ	1	S

Nr. crt.	Denumirea birourilor, compartimentelor și funcțiilor	Specialitatea funcției	Nr de posturi	Nivel de studii
0	1	2	3	4
428	ADJUNCT ȘEF SECȚIE	TEHNICĂ	1	S
	PEPINIERA MEDGIDIA		15	
429	ȘEF PEPINIERĂ	TEHNICĂ	1	S/M
430-431	INGINER/TEHNICIAN SILVIC	TEHNICĂ	2	S/M
432-433	TRACTORIST		2	M/G
434-443	MUNCITORI		10	M/G
	PEPINIERA PLOPENI		15	
444	ȘEF PEPINIERĂ	TEHNICĂ	1	S/M
445-446	INGINER/TEHNICIAN SILVIC	TEHNICĂ	2	S/M
447-448	TRACTORIST		2	M/G
449-458	MUNCITORI		10	M/G
	COMPARTIMENT EXPLOATAREA LEMNULUI		13	
459	ȘEF COMPARTIMENT	TEHNICĂ	1	S/M
460-465	FASONATORI MECANICI		6	M/G
466-471	MUNCITORI		6	M/G
	COMPARTIMENT POMICULTURĂ-HORTICULTURĂ		5	
472	ȘEF COMPARTIMENT	TEHNICĂ	1	S
473-474	INGINER	TEHNICĂ	2	S
475-476	MUNCITORI		2	M/G
	COMPARTIMENT PLANTAȚII RUTIERE		4	
477	ȘEF COMPARTIMENT	TEHNICĂ	1	S
478	INGINER	TEHNICĂ	1	S
479-480	MUNCITORI		2	M/G
	SECȚIA MECANIZARE		59	
481	ȘEF SECȚIE	TEHNICĂ	1	S
	ATELIER REPARAȚII UTILAJE		14	
482	ȘEF ATELIER	TEHNICĂ	1	S
483	MAISTRU	TEHNICĂ	1	M
484-495	MUNCITORI		12	M/G
	ATELIER REPARAȚII AUTOVEHICULE		25	
496	ȘEF ATELIER	TEHNICĂ	1	S
497	MAISTRU	TEHNICĂ	1	M
498-520	MUNCITORI		23	M/G
	BIROU MECANO - ENERGETIC		2	
521	ȘEF BIROU	TEHNICĂ	1	S
522	INGINER / SUBINGINER	TEHNICĂ	1	
	COLOANA AUTO		15	
523	ȘEF COLOANĂ	TEHNICĂ	1	S/M
524-537	CONDUCĂTORI AUTO		14	M/G
	STAȚIA ITP		3	
538	ȘEF STAȚIE	TEHNICĂ	1	S
539-540	INSPECTOR TEHNIC	TEHNICĂ	2	S/M
	DEPARTAMENT ECONOMIC		22	
	SERVICIUL FINANCIAR - ECONOMIC		12	
541	ȘEF SERVICIU	ECONOMICĂ	1	S
	BIROU CONTABILITATE		5	
542	ȘEF BIROU	ECONOMICĂ	1	S
543-545	ECONOMIST	ECONOMICĂ	3	S
546	CONTABIL I	ECONOMICĂ	1	M
	BIROU FINANCIAR		6	

Nr. crt.	Denumirea birourilor, compartimentelor și funcțiilor	Specialitatea funcției	Nr de posturi	Nivel de studii
0	1	2	3	4
547	ȘEF BIROU	ECONOMICĂ	1	S
548-551	ECONOMIST	ECONOMICĂ	4	S
552	CASIER	ECONOMICĂ	1	M
	BIROU ADMINISTRATIV		8	
553	ȘEF BIROU	TEHNICĂ / ECONOMICĂ	1	S/M
554	ARHIVAR	-	1	M
555	REGISTRATOR	-	1	S/M
556	FUNȚIONAR ADMINISTRATIV	-	1	G/M
557-560	INGRIJITOARE	-	4	G/M
	COMPARTIMENT CALCUL SALARIU		2	
561	ȘEF COMPARTIMENT	ECONOMICĂ	1	S
562	ECONOMIST	ECONOMICĂ	1	S/M
	DEPARTAMENT COMERCIAL		36	
	SERVICIU JURIDIC		10	
563	ȘEF SERVICIU	JURIDICĂ	1	S
	BIROU JURIDIC		5	
564	ȘEF BIROU	JURIDICĂ	1	S
	COMPARTIMENT URMĂRIRE CONTRACTE		2	
565-566	JURIST/ECONOMIST	JURIDICĂ/ECONOM.	2	S
	COMPARTIMENT CONTENCIOS		1	
567	JURIST	JURIDICĂ	1	S
	COMPARTIMENT EXECUȚII SILITE		1	
568	JURIST	JURIDICĂ.	1	S
	BIROU ACHIZIȚII PUBLICE		4	
569	ȘEF BIROU	JURIDICĂ	1	S
570	JURIST	JURIDICĂ	1	S
571-572	ECONOMIST	ECONOMICĂ	2	S
	BIROU APROVIZIONARE		3	
573	ȘEF BIROU	TEHNICĂ	1	S
574	INGINER	TEHNICĂ	1	S
575	MERCEOLOG	ECONOMICĂ	1	M
	BIROU MARKETING		4	
576	ȘEF BIROU	ECONOMICĂ	1	S
577-579	INGINER/ECONOMIST	TEHNICĂ/ECONOMICĂ	3	S
	BIROU DEPOZITE		10	
580	ȘEF DEPOZIT	-	1	M
581	MAGAZINER	-	1	M
582-589	PRIMITORI DISTRIBUITORI	-	8	M
	BIROU PROIECTE EUROPENE		5	
590	ȘEF BIROU	TEHNICĂ	1	S
591-594	SPECIALIST PROIECTE	TEHN./ECONOM. / JURID.	4	S
	DEPARTAMENT COMPARTIMENTE FUNCȚIONALE		25	
595	ȘEF DEPARTAMENT	TEHN./ECONOM. / JURID.	1	S
	LABORATOARE		7	
596	ȘEF LABORATOR	TEHNICĂ	1	S
597	INGINER	TEHNICĂ	1	S
598-599	TEHNICIAN	TEHNICĂ	2	M
600-602	LABORANT	TEHNICĂ	3	M
	SECRETARIAT, RELAȚII PUBLICE		3	

Nr. crt.	Denumirea birourilor, compartimentelor și funcțiilor	Specialitatea funcției	Nr de posturi	Nivel de studii
0	1	2	3	4
603	ASISTENT MANAGER	TEHNICĂ / ECONOMICĂ	1	S
604	SECRETAR	ECONOMICĂ / JURIDICĂ	1	S/M
605	OFIȚER DE PRESĂ	TEHNICĂ/ECON./JURID.	1	S/M
SERVICIUL INTERN DE PREVENIRE ȘI PROTECȚIA MUNCII (SMM), APĂRARE ÎMPOTRIVA INCENDIILOR (AI), PROTECȚIA MEDIULUI (PM) ȘI ISCIR			4	
606	ȘEF SERVICIU	TEHNICĂ	1	S
607-609	INGINER / TEHNICIAN	TEHNICĂ	3	S/M
COMPARTIMENT AQ,CQ,RTE			4	
610	ȘEF COMPARTIMENT	TEHNICĂ	1	S
611-613	INGINER	TEHNICĂ	3	S
AUDIT INTERN			2	
614-615	ECONOMIST	ECONOMICA	2	S
BIROU TEHNOLOGIA INFORMAȚIEI			4	
616	ȘEF BIROU	TEHNICĂ	1	S
617	ANALIST DE SISTEM	TEHNICĂ	1	S
618	INGINER DE SISTEM	TEHNICĂ	1	S
619	OPERATOR SISTEM	TEHNICĂ	1	S/M
SERVICIUL RESURSE UMANE RMC/RMM/RMS			12	
620	ȘEF SERVICIU	ECONOMICĂ	1	S
BIROU RESURSE UMANE			3	
621	ȘEF BIROU	ECONOMICĂ / JURIDICĂ	1	S
622	ECONOMIST	ECONOMICA	1	S
623	TEHNICIAN / INSPECTOR PERSONAL	TEHNICA	1	S/M
BIROU RSMC			5	
624	ȘEF BIROU	ECONOMICĂ / TEHNICĂ	1	S
625-626	ECONOMIST	ECONOMICĂ	2	S
627-628	INGINER	TEHNICĂ	2	S
BIROU NORMARE - SALARIZARE			3	
629	ȘEF BIROU	ECONOMICĂ	1	S
630	TEHNICIAN NORMATOR-SALARIZARE	TEHNICĂ	1	S/M
631	TEHNICIAN	TEHNICĂ	1	M
SERVICIU AUTORIZARE, VERIFICARE ȘI CONTROL TRAFIC (AVTR)			16	
632	ȘEF SERVICIU	TEHNICĂ/JURIDICĂ	1	S/M
623-644	AGENT CONSTATATOR	TEHNICĂ	12	M
645-647	OPERATOR / CONTROLOR	TEHNICĂ	3	S/M
CONSILIERI AI DIRECTORULUI GENERAL			5	
648-649	CONSILIERI	TEHNICA	2	S
650		ECONOMICĂ	1	S
651-652		JURIDICA	2	S

Președintele Consiliului Județean Constanța,

Nicusor Daniel **CONSTANTINESCU**

Secretar al Județului Constanța
Mariana **BELU**

Anexa nr. 3
la Hotărârea Consiliului Județean Constanța
nr. 60/12.03.2013

Pentru corelarea prevederilor din Organigrama, a Statului de funcții și a Regulamentului de organizare și funcționare pe anul 2013 pentru Regia Autonomă Județeană de Drumuri și Poduri Constanța, se propun spre aprobare următoarele modificări și completări la Regulamentul de organizare și funcționare al R.A.J.D.P. Constanța:

1. Articolul 9 se va modifica și completa astfel :

- Directorii executivi :
 - Director Executiv - Economic
 - Director Executiv - Tehnic
 - Director Executiv – Comercial

2. Articolul 28 se va modifica și completa astfel :

- Directorul General conduce și coordonează direct :
 - Directorul Executiv - Economic
 - Directorul Executiv - Tehnic
 - Directorul Executiv – Comercial
 - Departament Compartimente funcționale :
 - Laboratoare;
 - Secretariat – Relații publice;
 - Serviciul Intern de prevenire și protecția muncii (SSM), apărare împotriva incendiilor (AII), protecția mediului (PM) și ISCIR, AQ, CQ, RTE, Audit intern, Biroul Tehnologia informației;
 - Serviciul Resurse umane RMC/RMM/RMS;
 - Serviciul Autorizații, verificare și control trafic (AVCT);
 - Consilieri;
 - Compartimentul de iarnă și pentru situații de urgență.

3. Articolul 30 se va modifica și completa astfel :

- Serviciul Financiar – Contabilitate, Birou Contabilitate, Birou Financiar – Casierie, Birou Administrativ, Arhiva, Compartiment Calcul salarii.

4. Articolul 31 se va modifica și completa astfel :

- Directorul Executiv – Tehnic este subordonat Directorului General și asigură coordonarea activităților tehnice și de producție, având în subordine următoarele :
 - Departamentul Tehnic :
 - Serviciul Administrare, Întreținere și Siguranța Circulației (AISC);
 - Serviciul Construcții civile, hidrotehnice și lucrări edilitare;

- Serviciul Tehnic – Producție, Birou Producție, Compartiment pregătire și lansare în execuție;
- Compartiment urmărirea în execuție și analiza eficiență economică;
- Birou Tehnic, Compartiment licitații lucrări și ofertare, Compartiment tarife-prețuri, Compartiment tehnic;
- Serviciul Topo-Proiectare, Birou Topo-Cadastru, Birou Proiectare, Compartiment GIS;
- Dispecerat Central;
- Secțiile : Topraisar, Cuza Vodă, Băneasa, Tariverde, Hârșova, Constanța, Agrosilvică și Plantații rutiere, Cariere;
- Secția Mecanizare, Atelier Reparații utilaje, Atelier Reparații auto, Birou Mecano-Energetic, Coloana Auto, Stație ITP.

Punctele 5, 9, 37 și 38 ale articolului 31 se abrogă.

5. Articolul 32 se va modifica și completa astfel :

- Directorul Executiv - Comercial este subordonat Directorului General și coordonează direct :
 - Serviciul Juridic, Biroul Juridic, Compartimentul urmărire contracte, Compartimentul contencios, Compartimentul executări silite, Biroul achiziții publice;
 - Biroul de aprovizionare, Birou marketing, Birou depozite, Birou proiecte europene.

6. Articolul 33 se va modifica și completa astfel :

- pct. 11 – coordonează și răspunde de achiziția materialelor pe bază de negociere a prețurilor și a condițiilor de livrare și plată;
- pct. 12 – coordonează și aprobă achiziția de piese și subansamble pentru reparațiile curente;
- pct. 13 – controlează și analizează modul de realizare a comenzilor / contractelor de aprovizionare;
- pct. 14 – coordonează și controlează periodic eficiența activității de aprovizionare, transport și depozitare și ia măsuri în colaborare cu personalul de resort, pentru îmbunătățirea activității (poate propune schimbarea furnizorilor, reorganizarea depozitelor etc)

Președintele Consiliului Județean Constanța,

Nicușor Daniel CONSTANTINESCU

**Contrasemnează,
Secretar al județului Constanța
Mariana BEMU**

32

CONSILIUL JUDEȚEAN CONSTANȚA
COMISIA DE SPECIALITATE PENTRU
ADMINISTRAȚIE PUBLICĂ, JURIDICĂ,
APĂRAREA ORDINII PUBLICE,
SĂNĂTATE ȘI PROTECȚIE SOCIALĂ

RAPORT

Comisia de specialitate pentru administrație publică, juridică, apărarea ordinii publice, sănătate și protecție socială, întrunită astăzi M.03.2013, a analizat Expunerea de motive a Vicepreședintelui Consiliului Județean Cristian Gheorghe DARIE și Raportul Direcției Generale de Administrație Publică și Juridică, la Proiectul de hotărâre privind aprobarea Organigramei, a Statului de funcții și a Regulamentului de organizare și funcționare pe anul 2013 pentru Regia Autonomă Județeană de Drumuri și Poduri Constanța.

Apreciem că Proiectul de Hotărâre privind aprobarea Organigramei, a Statului de funcții și a Regulamentului de organizare și funcționare pe anul 2013 pentru Regia Autonomă Județeană de Drumuri și Poduri Constanța, în forma prezentată, este corect fundamentat și întrunește condițiile de legalitate și oportunitate.

În consecință Proiectul de hotărâre împreună cu anexele sale pot fi supuse analizei și aprobării în Plenul Consiliului Județean .

PREȘEDINTE,