

# JUDEȚUL CONSTANȚA

## HOTĂRÂREA nr. 294

### privind aprobarea pe anul 2013, a organigramei și a statului de funcții pentru Centrul Scolar pentru Educatie Incluziva "Maria Montessori" Constanta

Consiliul Județean Constanța întrunit în ședința din data de 14.04.2013

Având în vedere:

- Expunerea de motive a Președintelui Consiliului Județean;
- Raportul Direcției Generale Economico-Financiare;
- Raportul Comisiei de specialitate Buget-Finanțe și administrarea domeniului public și privat al județului .

În temeiul prevederilor ale O.U.G nr.77/2013 pentru stabilirea unor măsuri privind asigurarea funcționalității administrației publice locale, a numărului de posturi și reducerea cheltuielilor la instituțiile și autoritățile din subordinea, sub autoritatea sau în coordonarea Guvernului ori a ministerelor; ale art. 91 alin. (1) lit. d), alin. (5) lit. a) pct. 1, precum și ale art. 97 din Legea nr. 215/2001 privind administrația publică locală cu modificările și completările ulterioare;

### HOTĂRĂȘTE :

**Art.1.** Se aprobă organigrama pentru Centrul Scolar pentru Educatie Incluziva "Maria Montessori" Constanta, conform anexei nr. 1 ce face parte integrantă din prezenta hotărâre ;

**Art.2.** Se aprobă statul de funcții pentru Centrul Scolar pentru Educatie Incluziva "Maria Montessori" Constanta, conform anexei nr. 2 ce face parte integrantă din prezenta hotărâre ;

**Art.3.** Direcția Administrație Publică și Juridică va comunica prezenta hotărâre persoanelor și instituțiilor interesate, în vederea ducerii ei la îndeplinire.

Prezenta hotărâre a fost adoptată cu un număr de 34 voturi pentru, — voturi împotriva și — abțineri.

Constanța 14.04.2013

**PREȘEDINTE,**

Constantinescu Nicușor Daniel

**CONTRASEMNEAZĂ**  
**SECRETAR AL JUDEȚULUI**  
Belu Mariana

ANEXA NR. 1  
La HCLC NR. 294/17.02.2013

## CENTRUL ȘCOLAR PENTRU EDUCAȚIE INCLUZIVĂ "MARIA MONTESSORI" CONSTANȚA ORGANIGRAMĂ

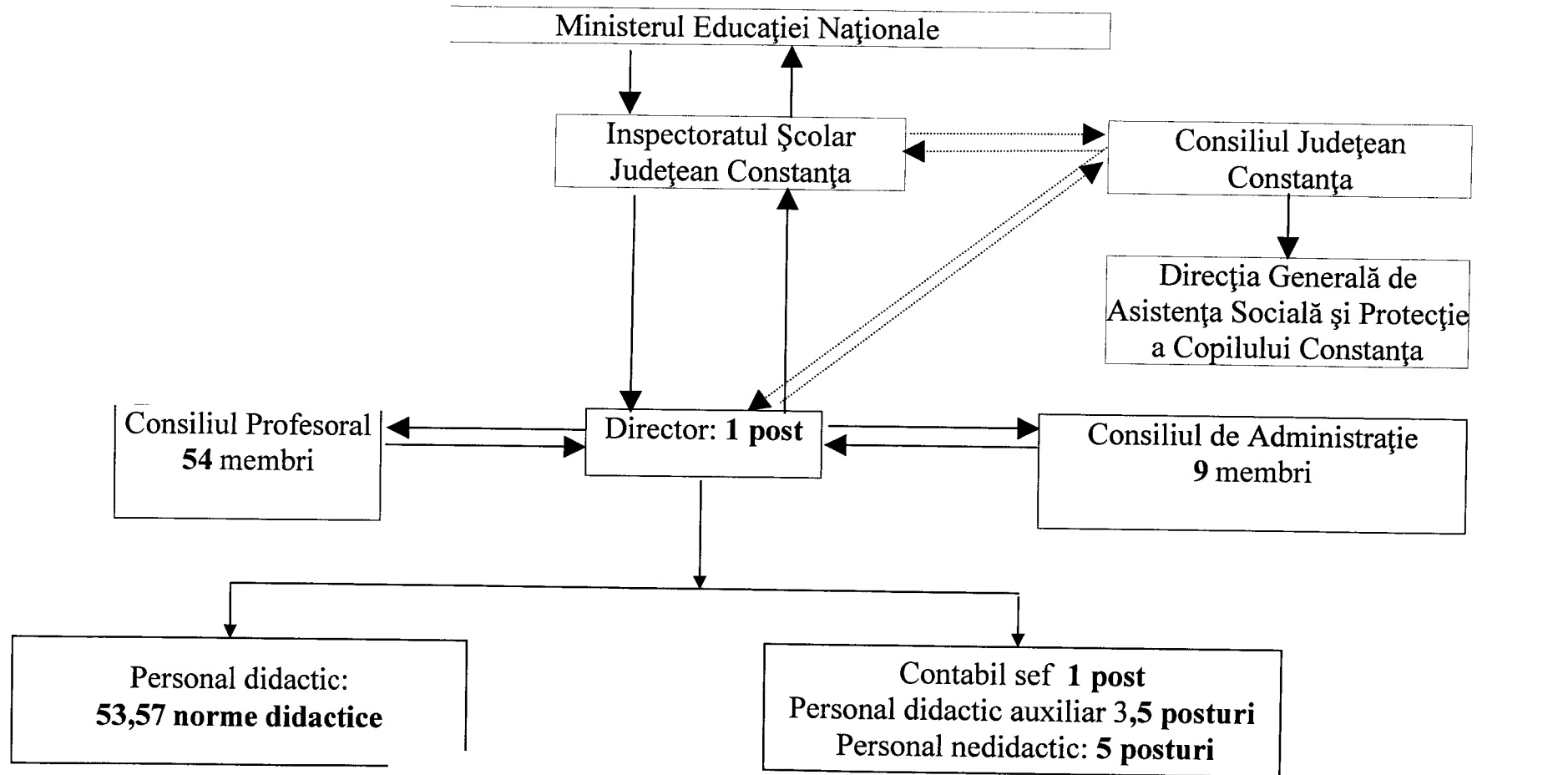

 Director,  
 Prof. Răzvan Nida Nermin

**Număr total posturi 64,07, din care:**

- Funcții de conducere: 3 posturi
- Funcții de execuție 61,07 posturi,
  - 53,57, personal didactic
  - 2,50 personal didactic auxiliar
  - 5,00 personal nedidactic

ANEXA NR. 2  
la HCYC NR. 294/17.02.2013

**CENTRUL ȘCOLAR PENTRU EDUCAȚIE INCLUZIVĂ "MARIA MONTESSORI" CONSTANȚA**

**STAT DE PERSONAL PENTRU PERSONALUL DIDACTIC, DIDACTIC AUXILIAR ȘI NEDIDACTIC**

Nr. crt.	Nume și prenume	Funcția	Studii	Grad did.	vechime în învățământ	salariul din grila	Normă	Salariul pt. norma ocupata	indemnizație de conducere	indemnizație pt. invatamant special	spor de merit	spor de dirigenție	spor de stabilitate	SALARIUL DE BAZA	spor de vechime	Compensatii tranzit orii	Total salariul de baza	Norma Plata cu ora	Ore efectuate la Plata cu ora	Sume plata cu ora			TOTAL SAL. BRUT	
1	REGEP NIDA-NERMIN	DIRECTOR	S	II	6-10	1.217	1,00	1217	329	183	304			2032	10	203	2236				30	799	3.034	
2	BOANTA MIHAELA	Profesor	S	I	14-16	1.682	1,00	1682		252	421	235		2590	20	518	3108	0,12	6	221			3.329	
3	BORCEA LAURA-MAGDALENA	Profesor	S	II	6-10	1.217	1,00	1217		183		140		1540	20	308	1847	0,12	6	131			1.979	
4	BRITA LUCICA	Institutor/Maistru instruc	S	I	35-40	1.660	1,00	1660		249		191		2100	25	525	2625						2.625	
5	CADAR EMEL	Profesor	S	I	25-30	1.896	1,00	1896		284	474	265		2920	25	730	3650	0,12	6	249	9	373	4.272	
6	CARAPCEA NICOLAE	Profesor	S	Def	2-6	1.148	1,00	1148		172		132		1452	10	145	1597	0,12	6	124			1.721	
7	CHISTOL MARIA-MANUELA	Profesor educator	S	Def	2-6	1.148	1,00	1148		172				1320	10	132	1452						1.452	
8	CIOBANESCU ELENA	Profesor	S	I	30-35	1.991	1,00	1991		299		229		2519	25	630	3148	0,12	6	215	9	322	3.685	
9	CONSTANTIN LENUTA	Profesor	S	I	18-22	1.721	1,00	1721		258		198		2177	25	544	2721	0,12	6	186	6	186	3.092	
10	CRUCIANU MIHAI-GEORGE	Profesor educator	S	II	6-10	1.217	1,00	1217		183				1400	10	140	1540						1.540	
11	PREDUȚ RALUCA	Profesor educator	S	Def	2-6	1.148	1,00	1148		172				1320	5	66	1386						1.386	
12	DIMA MADALINA-VIRGINIA	Profesor	S	II	14-18	1.230	1,00	1230		185		142		1557	15	234	1791						1.791	
13	DOBRENOIU VALERICA	Profesor	S	I	25-30	1.896	1,00	1896		284		218		2398	25	600	2998	0,12	6	204	4	136	3.339	
14	DUȚĂ DANIELA	Profesor	S	Def	2-6	1.148	1,00	1148		172		132		1452	10	145	1597						1.597	
15	HEREA SIMONA-PATRICEA	Invatator educator	PLM	Def	2-6	990	1,00	990		149				1139	15	171	1309						1.309	
16	ION GABRIELA MIHAELA	Profesor educator	S	Def	2-6	1.148	1,00	1148		172				1320	5	66	1386						1.386	
17	KMEN CRISTINA	Profesor educator	S	Def	2-6	1.148	1,00	1148		172				1320	5	66	1386						1.386	
18	LUNGU TUDORITA	Profesor educator	S	Def	6-10	1.160	1,00	1160		174				1334	25	334	1668						1.668	
19	MOISE ALEXANDRA VICA	Profesor educator	S	Def	2-6	1.148	1,00	1148		172				1320	5	66	1386						1.386	
20	NEACSU ELENA-MONICA	Profesor	S	II	14-18	1.415	1,00	1415		212		163		1790	15	268	2058						2.058	
21	PANĂ PAULA -EUGENIA	Profesor educator	S	Def	2-6	1.148	1,00	1148		172				1320	25	330	1650						1.650	
22	PAVEL VICTOR	Profesor	I	I	40-45	1.862	1,00	1862		279		214		2355	25	589	2944						2.944	
23	PARPALEA MARIANA	Invatator educator	M	II	30-35	1.374	1,00	1374		206				1580	25	395	1975						1.975	
24	PURCĂREAȚĂ ADRIANA-PAUL	Profesor	S	Def	6-10	1.160	1,00	1160		174				1334	15	200	1534		24	500			2.034	
25	RENCU DENISA	Profesor	S	I	10-14	1.617	1,00	1617		243				1860	15	279	2138						2.138	
26	SFETCU IONICĂ	Institutor/Maistru instruc	SSD	II	18-22	1.242	1,00	1242		186		143		1571	25	393	1964	0,05	3	54			2.017	
27	SPIRIDON MARIOARA	Invatator educator	M	I	30-35	1.575	1,00	1575		236				1811	25	453	2264						2.264	
28	STANCU MARIA MIRABELA	Profesor	S	Def	6-10	1.160	0,00	0		0				0	10	0	0						0	
29	STANCULOV GEORGETA	Profesor	S	I	30-35	1.991	1,00	1991		299				2290	25	572	2862	0,12	6	215			3.077	
30	STERE MARIANA	Profesor	S	I	35-40	2.095	1,00	2095		314		241		2650	25	663	3313		3	113			3.426	
31	TEODOR ANDRA-MARIA	Profesor	S	Def	2-6	1.148	1,00	1148		172				1320	5	66	1386						0	1.386
32	VLAHOPOLO ȘTEFAINA LUIZA	Profesor	S	II	6-10	1.217	1,00	1217		183				1400	10	140	1540						0	1.540

Nr. crt.	Nume și prenume	Funcția	Studii	Grad did.	vechime in invataman	salariul din grila	Normă	Salariul pt. norma ocupata	indemnizatie pt invataman special	spor de merit	spor de dirigenție	spor de stabilitate	SALARIU DE BAZA	spor de vechime	Comensatii tranzitorii	Total salariul de baza	Norma Plata cu ora	Ore efect. la Plata cu ora	Sume plata cu ora	TOTAL SAL. BRUT
33	CATERINICI MIHAELA	Profesor	S	I	35-40	2.095	0,89	1865	280				2144	25	536	2680			0	2.680
34	CRETU ROXANA-ELENA	Profesor- C.C.C.	S	II	6-10	1.217	0,00	0	0				0	10	0	0			0	0
35	DINCA SIMONA	Profesor	S	Deb	0-2	1.139	1,00	1139	171				1310	5	66	1376			0	1.376
36	DONE CONSTANTIN	Profesor	S	Deb	0-2	1.139	1,00	1139	171		131		1441	10	144	1585			0	1.585
37	DUMITRU IONELA	Profesor	S	Deb	0-2	1.139	1,00	1139	171				1310	5	66	1376			0	1.376
38	FRANGU MARIA GILDA	Profesor	S	Deb	0-2	1.139	0,81	923	138				1061	0	0	1061			0	1.061
39	GALIU SILVIAN	Invatator educator	S	Def	6-10	1.160	1,00	1160	174				1334	10	133	1467			0	1.467
40	GAVRILĂ OANA-RAMONA	Profesor	S	Deb	0-2	1.139	1,00	1139	171				1310	0	0	1310			0	1.310
41	GIUBERNEA ROXANA	Profesor educator	S	II	6-10	1.217	1,00	1217	183				1400	10	140	1540			0	1.540
42	GHIMICI ELENA SUZANA	Profesor	S	Def	2-6	1.148	1,00	1148	0		0		0	10	0	0			0	0
43	IFTIMIE ANDREEA	Învățător educator	S	Def	2-6	1.148	1,00	1148	172				1320	10	132	1452			0	1.452
44	IBRAM ELMIRAN	Învățător educator	M	Def	6-10	996	0,11	0	149				0	15	0	0	0,00	60	859	859
45	LEȚA MARIA DANIELA	Profesor educator	S	Def	18-22	1.373	1,00	1194	179				1373	25	343	1716			0	1.716
46	MIRONEANU LUMINIȚA	Profesor educator	S	Def	2-6	1.148	1,00	1148	172				1320	25	330	1650			0	1.650
47	NEAGU CĂȚĂLINA ALINA	Învățător educator	S	Deb	0-2	1.139	1,00	1139	171				1310	0	0	1310			0	1.310
48	NEGUȚU VERONICA	Profesor	S	Def	6-10	1.160	1,00	1160	174		133		1467	10	147	1614			0	1.614
49	PANAIT CORNELIA	Profesor	S	Def	6-10	1.160	1,00	1160	174		133		1467	15	220	1688			0	1.688
50	PASVANTU VIORICA	Profesor	S	II	6-10	1.217	1,00	1217	183		140		1540	20	308	1847			0	1.847
51	POPA CORINA	Profesor	S	II	6-10	1.217	1,00	1217	183				1400	10	140	1540	0,37	18	394	1.933
52	VODĂ IULIA	Profesor educator	S	Def	2-6	1.160	1,00	1160	174				1334	20	267	1601			0	1.601
53	COMAN ALEXANDRU	Profesor	S	Deb	0-2	1.138	0,00	0	0				0	0	0	0	0,50	24	491	491
54	LUNGU IOAN COSMIN	Profesor	S	I	14-18	1.682	0,00	0	0	0			0	0	0	0	0,62	30	1104	1.104
55	ARMAȘU MIHAELA	Profesor	S	I	30-35	1.991	0,00	0	0				0	0	0	0	0,50	24	859	859
56	CIOBANU ANGELICA	Profesor	I	Def	30-35	1.402	0,00	0	0				0	0	0	0	0,38	18	453	453
57	CUCLICIU ION	Profesor	S	II	40-45	1.834	0,00	0	0				0	0	0	0	0,50	24	791	791
59	GEANTA IOANA	Profesor	S	I	35-40	2.095	0,00	0	0				0	0	0	0	0,50	24	903	903
59	HALEȚ VICTORIA	Profesor	SSD	I	35-40	1.767	0,00	0	0				0	0	0	0	0,38	18	572	572
60	BRATU ILEANA	Profesor	S	Deb	0-2	1.139	1,00	1139	171				1310	20	262	1572			0	1.572
<b>Total personal didactic</b>						<b>54,57</b>	<b>49,81</b>	<b>66307</b>	<b>329</b>	<b>9774</b>	<b>1199</b>	<b>3181</b>	<b>0</b>	<b>79641</b>	<b>13205</b>	<b>92846</b>	<b>4,76</b>	<b>10452</b>	<b>103298</b>	

Nr. crt.	Nume și prenume	Funcția	Studii	Grad did.	vechime in invatamant	salariul din grila decembrie	Normă	Salariul pt. norma ocupata	indemnizatie de conducere	indemnizatie pt invatamant special	gradatie de merit	spor de dirigenție	spor de stabilitate	SAL. DE BAZA	spor de vechime	Comensatii tranzitorii	Total salariul de baza	Norma Plata cu ora	Spor CFM 25%	Sume plata cu ora	TOTAL SAL. BRUT	
<b>CONTABIL ȘEF și personal didactic auxiliar și nedidactic</b>																						
1	LICA MIHAIL	Contabil sef	M	I	10-15	1.149	1,00	1149	460	172			267	2048	25	512	2560		511	0	3071	
2	HURMUZ DANIELA	Secretar sef	S	I	15-20	1.677	1,00	1677	168	252			314	2411	25	603	3013				3013	
3	SFETCU MARINELA	Bibliotecar	PL	IA	10-15	1.218	0,50	609		91			105	805	25	201	1007	2133			1007	
4	SFETCU MARINELA	Administrator	S	II	10-15	1.362	0,50	681		102			117	901	25	225	1126				1126	
5	ASAN CARMEN	Asistent social	S	I	10-15	1.290	1,00	1290		194	323		271	2077	25	519	2596				2596	
6	HURMUZ IONUT - ADRIAN	Informatician	M	III	0-1	907	0,50	454		68				522	0	0	522				522	
7	VIOREANU FLORICA	Magaziner	M	I	8-9	829	1,00	829						829	25	207	1036				1036	
8	APOSTOL VICTORIA	Ingrijitor	G	I	10-15	675	1,00	675						675	25	169	101	945			945	
9	COJOCARIU GABRIELA	Ingrijitor	G	I	10-15	675	1,00	675						675	20	135	101	911			911	
10	COJANU DRAGOȘ	Muncitor intretinere	G	I	10-15	894	1,00	894						894	25	224	0	1118			1118	
11	DOBRESCU OVIDIU	Paznic	G	I	10-15	675	1,00	675						675	25	169	0	844			844	
<b>Total didactic auxiliar și personal nedidactic</b>							<b>9,50</b>	<b>9608</b>	<b>627</b>	<b>879</b>	<b>323</b>	<b>0</b>	<b>1075</b>	<b>12511</b>	<b>2964</b>	<b>202</b>	<b>15677</b>			<b>0</b>	<b>16188</b>	
<b>TOTAL GENERAL</b>								<b>75915</b>	<b>956</b>	<b>10653</b>	<b>1521</b>	<b>3181</b>	<b>1075</b>	<b>92153</b>	<b>16168</b>	<b>202</b>	<b>108523</b>		<b>511</b>	<b>10452</b>	<b>0</b>	<b>119485</b>

 DIRECTOR,  
 PROF. REZEF NIDA NERMIN

CONTABIL SEF,  
 LICĂ MIHAIL

SECRETAR SEF,  
 HURMUZ DANIELA

14425/16.07.2013



**Centrul Școlar pentru Educație Incluzivă  
„Maria Montessori” Constanța**

Loc. Constanța, Str. Nicu Mandai nr. 15, cod poștal 900227  
Telefon/Fax 0241-691731, E-mail: scsp2cta@yahoo.com  
Web-site: www.cseimontessori.eu

Nr. 677 / 15.07.2013

**CĂTRE:  
CONSILIUL JUDEȚEAN CONSTANȚA**

Prin prezenta vă înaintăm spre aprobare STATUL DE PERSONAL și ORGANIGRAMA unității noastre, întocmite conform prevederilor O.U. nr.77/2013.

Menționăm că numărul total de posturi la nivelul unității este de **64,07 posturi**, din care funcții de conducere **3 posturi** și funcții de execuție **61,07 posturi**.

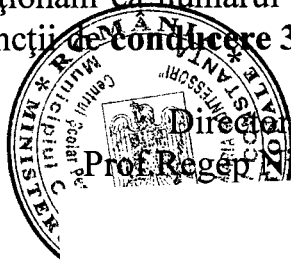

Director,  
Prof. Regheida -Nermin

Contabil șef,  
Lică Mihail

# JUDEȚUL CONSTANȚA

## EXPUNERE DE MOTIVE

### la proiectul de hotărâre privind aprobarea pe anul 2013, a organigramei și a statului de funcții pentru Centrul Scolar pentru Educatie Incluziva "Maria Montessori" Constanta

În baza prevederilor O.U.G nr.77/2013 pentru stabilirea unor măsuri privind asigurarea funcționalității administrației publice locale, a numărului de posturi și reducerea cheltuielilor la instituțiile și autoritățile din subordinea, sub autoritatea sau în coordonarea Guvernului ori a ministerelor; ale art. 91, alin. (1) lit. d), alin. (5) lit. a) pct. 1, precum și ale art. 97 din Legea nr. 215/2001 privind administrația publică locală, cu modificările și completările ulterioare, Consiliul Județean, potrivit competențelor sale, asigură cadrul necesar pentru gestionarea și funcționarea instituțiilor și serviciilor publice, ale societăților comerciale, precum și ale regiilor autonome de interes județean.

Centrul Scolar pentru Educatie Incluziva "Maria Montessori" Constanta, având în vedere, adresa nr. 677/15.07.2013, solicită aprobarea organigramei și a statului de funcții, în conformitate cu prevederile articolului 3 din O.U.G. nr. 77/2013.

Mentionam ca aprobarea organigramei nu conduce la modificarea numărului de posturi total aprobat anterior, pentru funcționarea Centrului Scolar pentru Educatie Incluziva "Maria Montessori" Constanta.

Conform prevederilor legale menționate, propunem aprobării dumneavoastră prezentul proiect de hotărâre privind aprobarea organigramei și statului de funcții pentru Centrul Scolar pentru Educatie Incluziva "Maria Montessori" Constanta.

**PREȘEDINTE**

**CONSTANTINESCU NICUSOR DANIEL**

**JUDEȚUL CONSTANȚA**  
**DIRECȚIA GENERALĂ ECONOMICO-FINANCIARĂ**

**R A P O R T**

**la proiectul de hotărâre privind aprobarea  
pe anul 2013, a organigramei și a statului de funcții pentru  
Centrul Scolar pentru Educație Incluzivă “Maria Montessori”  
Constanța**

Consiliul Județean, potrivit atribuțiilor sale, având ca temei legal O.U.G nr.77/2013 pentru stabilirea unor măsuri privind asigurarea funcționalității administrației publice locale, a numărului de posturi și reducerea cheltuielilor la instituțiile și autoritățile din subordinea, sub autoritatea sau în coordonarea Guvernului ori a ministerelor; ale art. 91 alin. (1) lit. d), alin. 5) lit. a) pct. 1, precum și ale art. 97 din Legea nr. 215/2001 privind administrația publică locală, cu modificările și completările ulterioare.

Astfel, Centrul Scolar pentru Educație Incluzivă “Maria Montessori” Constanța solicită aprobarea organigramei și a statului de funcții, în conformitate cu prevederile articolului 3 din O.U.G. nr. 77/2013.

Față de cele menționate, supunem aprobării Consiliului Județean prezentul proiect de hotărâre referitor la aprobarea organigramei și a statului de funcții pentru Centrul Scolar pentru Educație Incluzivă “Maria Montessori” Constanța.

**Director General,**

Tăicuța Felicia

**Șef Serviciu,**

Cîrțiu Veronica



**R A P O R T**

**Comisia de specialitate Buget – finanțe și administrarea domeniului public și privat al județului, întrunită în ședința de astăzi. 16.04.....2013 a analizat Expunerea de Motive a Președintelui Consiliului Județean Constanța și Raportul Direcției Generale Economico – Financiare privind proiectul de hotărâre pentru aprobarea pe anul 2013, a organigramei și a statului de funcții pentru Centrul Scolar pentru Educatie Incluziva “Maria Montessori” - Constanta.**

**Suntem de acord cu proiectul de hotărâre sus amintit.**

**Comisia de specialitate Buget – finanțe și administrarea domeniului public și privat al județului.**

**P R E Ș E D I N T Ě**