

HOTĂRÂREA Nr. 265

Privind aprobarea modificării Organigramei și Statului de funcții ale Regiei Autonome  
Judetene de Drumuri și Poduri Constanța

Având în vedere:

- Expunerea de motive a Vicepreședintelui Consiliului Județean  
Constanța, Cristian Gheorghe DARIE;
- Raportul Direcției Generale de Administrație Publică și Juridică
- Raportul Direcției Generale Economico-Financiare
- Raportul Comisiei de specialitate pentru Administrație publică, juridică, apărarea ordinii  
publice, sănătate și protecție socială.

Având în vedere dispozițiile art. 91 alin. 2 lit. c, și ale art. 97 din Legea nr. 215/2001 a  
administrației publice locale, republicată,

**HOTĂRĂȘTE:**

**Art.1.** Se aproba Organigrama Regiei Autonome Județene de Drumuri și Poduri Constanța,  
în forma modificată, conform anexelor nr. 1, 1A, 1B, 1C și 1D ce fac parte integrantă din prezenta  
hotărâre. Regulamentul de Organizare și Funcționare al Regiei Autonome Județene de Drumuri și  
Poduri Constanța se va adapta în mod corespunzător.

**Art.2.** Se aproba Statul de funcții al Regiei Autonome Județene de Drumuri și Poduri  
Constanța, în forma modificată, conform Anexei nr. 2 ce face parte integrantă din prezenta hotărâre.

**Art.3.** Direcția Generală de Administrație Publică și Juridică va comunica prezenta hotărâre  
persoanelor interesate în vederea aducerii la îndeplinire.

Prezenta hotărâre a fost adoptată cu 33 voturi pentru, — voturi împotriva și —  
abțineri.

Constanța 20 . 10 .2011

PREȘEDINTE,

Nicușor Dan CONSTANTINESCU

Contrasemnează,  
SECRETAR AL JUDEȚULUI  
Mariana BELU

**CONSILIUL JUDETEAN CONSTANTA**  
**CABINET VICEPRESEDINTE**

**EXPUNERE DE MOTIVE**

La Proiectul de Hotarare privind aprobarea modificarii Organigramei si Statului de functii ale Regiei Autonome Județene de Drumuri si Poduri Constanța

In conformitate cu dispozitiile Legii nr. 215/2001 privind administratia publica locala in atributiile Consiliilor Judetene se inscriu si cele referitoare la analiza si aprobarea Organigramei si Statului de functii pentru unitatile din subordine, inclusiv pentru Regiile autonome.

R.A.J.D.P.Constanta este Regia proprie a Consiliului Judetean Constanta care asigura intretinerea si reparatiile la drumurile si podurile aflate in patrimoniul judetului .

Organigrama si Statul de functii se modifica sub aspect functional prin mai buna corelare a functiilor cu sarcinile si obiectivele pe care le are de indeplinit Regia in aceasta perioada. Modificarea consta in infiintarea unei subdiviziuni care va coordona si transpune in practica lucrarile si operatiunile regiei privind punerea in aplicare a Programelor Consiliului Judetean Constanta in domeniul forestier, combaterea desertificarii, infiintarea serelor de legume, refacerea plantatiilor de pomi fructiferi.

In acest sens se propune Organigrama si Statul de functii in forma prezentata in Anexele ce fac parte integranta din hotarare.

Consider ca Proiectul de hotarare este corect fundamentat, se bazeaza pe lege si pe realitatile actuale.

Tinand cont de cele sus mentionate, supun dezbaterii si aprobarii Plenului Consiliului Judetean Constanta Proiectul de Hotarare privind modificarea Organigramei si Statului de functii ale Regiei Autonome Județene de Drumuri si Poduri Constanța.

**VICEPRESEDINTE,**

**Cristian Gheorghe DARIE**

**CONSILIUL JUDETEAN CONSTANTA**  
**DIRECTIA GENERALA DE ADMINISTRATIE PUBLICA SI JURIDICA**

**RAPORT**

La Proiectul de hotarare privind aprobarea modificarii Organigramei si Statului de functii ale Regiei Autonome Judetene de Drumuri si Poduri Constanta

Intre atributiile Consiliilor Judetene se inscriu si cele referitoare la analiza si aprobarea Organigramei si Statului de functii pentru unitatile din subordine, inclusiv pentru regiile autonome.

Regia Autonoma Judetean de Drumuri si Poduri Constanta este unitate proprie a Consiliului Judetean Constanta si desfasoara activitate economica in domeniul drumurilor si podurilor.

Organigrama si Statul de functii se modifica sub aspect functional prin mai buna corelare a functiilor cu sarcinile si obiectivele pe care le are de indeplinit Regia in aceasta etapa.

In acest sens se propune Organigrama si Statul de functii in forma prezentata in Anexele ce fac parte integranta din hotarare.

Consider ca Proiectul de hotarare este corect fundamentat, se bazeaza pe lege si pe realitatile actuale, are un continut echilibrat si poate fi aprobat.

In consecinta supunem Proiectul de hotarare privind aprobarea Organigramei si Statului de functii ale Regiei Autonome Judetene de Drumuri si Poduri Constanta, in forma modificata, spre aprobare plenului Consiliului Judetean Constanta.

**DIRECTOR,**

 **Radu VOLCINSCHI**

**CONSILIUL JUDETEAN CONSTANTA  
DIRECTIA GENERALA ECONOMICO-FINANCIARA**

**RAPORT**

**La Proiectul de hotarare privind aprobarea modificarii Organigramei si Statului de functii ale Regiei Autonome Judetene de Drumuri si Poduri Constanta**

Intre atributiile Consiliilor Judetene se inscriu si cele referitoare la analiza si aprobarea Organigramei si Statului de functii pentru unitatile din subordine, inclusiv pentru Regiile autonome.

Regia Autonoma Judeteană de Drumuri si Poduri Constanta este unitate proprie a Consiliului Judetean Constanta si desfasoara activitate economica in domeniul drumurilor si podurilor.

In acest sens se propune Organigrama si Statul de functii in forma prezentata in Anexele ce fac parte integranta din hotarare.

Consideram ca Proiectul de hotarare privind aprobarea Organigramei si Statului de functii ale Regiei Autonome Judetene de Drumuri si Poduri Constanta, in forma modificata, poate fi supus spre dezbatare Plenului Consiliului Judetean Constanta.

**DIRECTOR GENERAL,**

**Bogdan Gavrilă DIMA**

**Sef serviciu.**

**Ec. Adriana DECU**

## ORGANIGRAMA REGIEI AUTONOME JUDEȚENE DE DRUMURI ȘI PODURI CONSTANȚA

54	Conducere
535	Execuție
589	Total

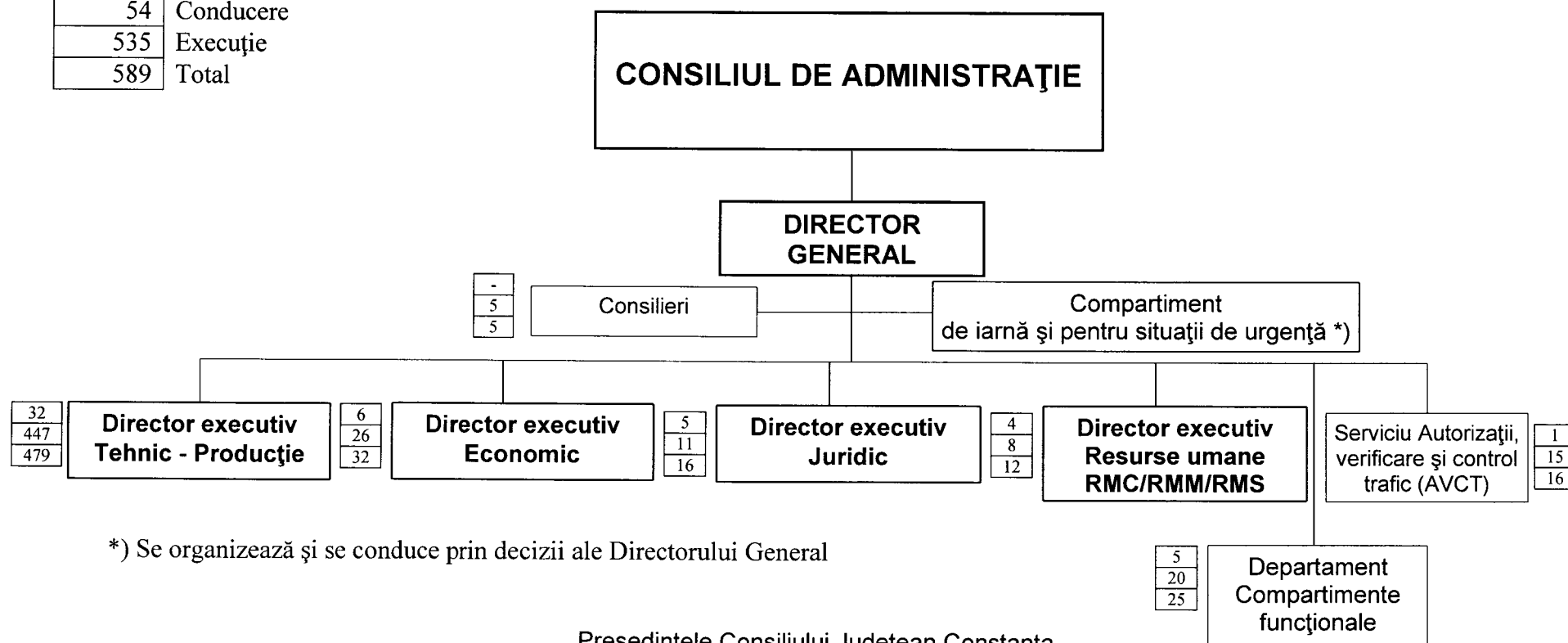

\*) Se organizează și se conduce prin decizii ale Directorului General

Președintele Consiliului Județean Constanța,

Nicusor Daniel CONSTANTINESCU

Contrasemnează,  
Secretar al județului Constanța  
Mariana BELU



## ORGANIGRAMA SECȚIA DE PRODUCȚIE ȘI DISTRICTUL TOPRAISAR

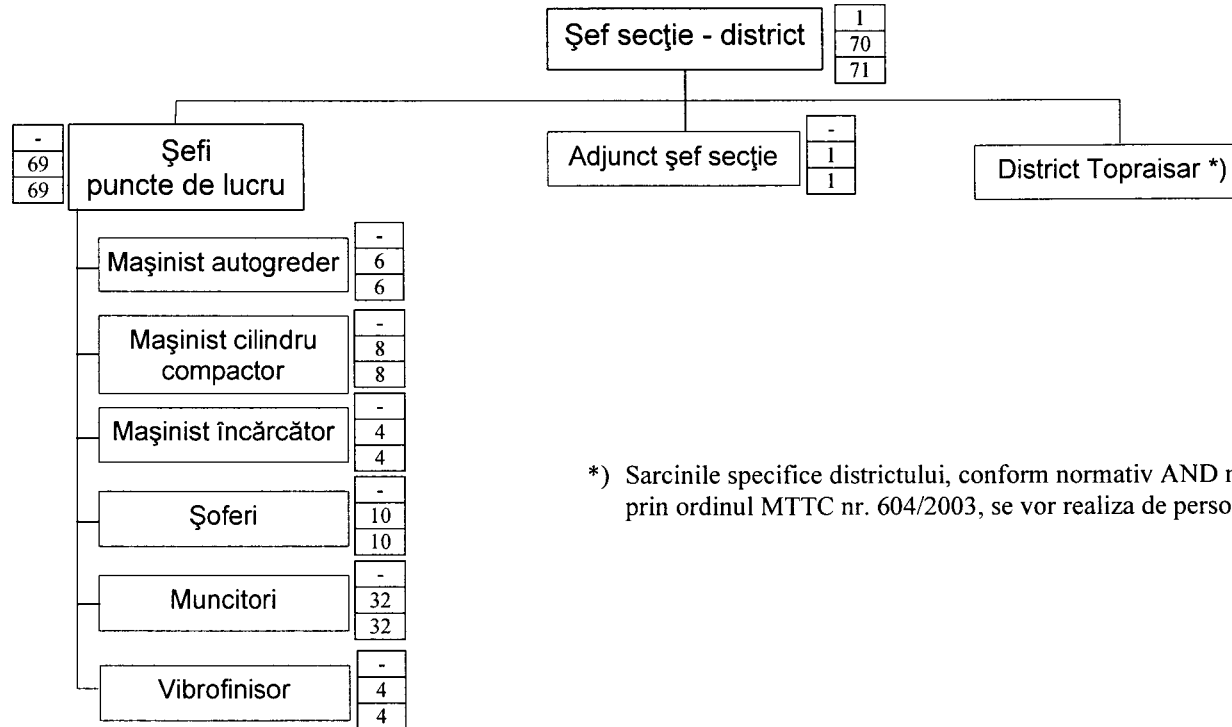

\*) Sarcinile specifice districtului, conform normativ AND nr. 505/2001 aprobat prin ordinul MTTC nr. 604/2003, se vor realiza de personalul secției

## ORGANIGRAMA SECȚIA DE PRODUCȚIE ȘI DISTRICTUL CUZA VODĂ

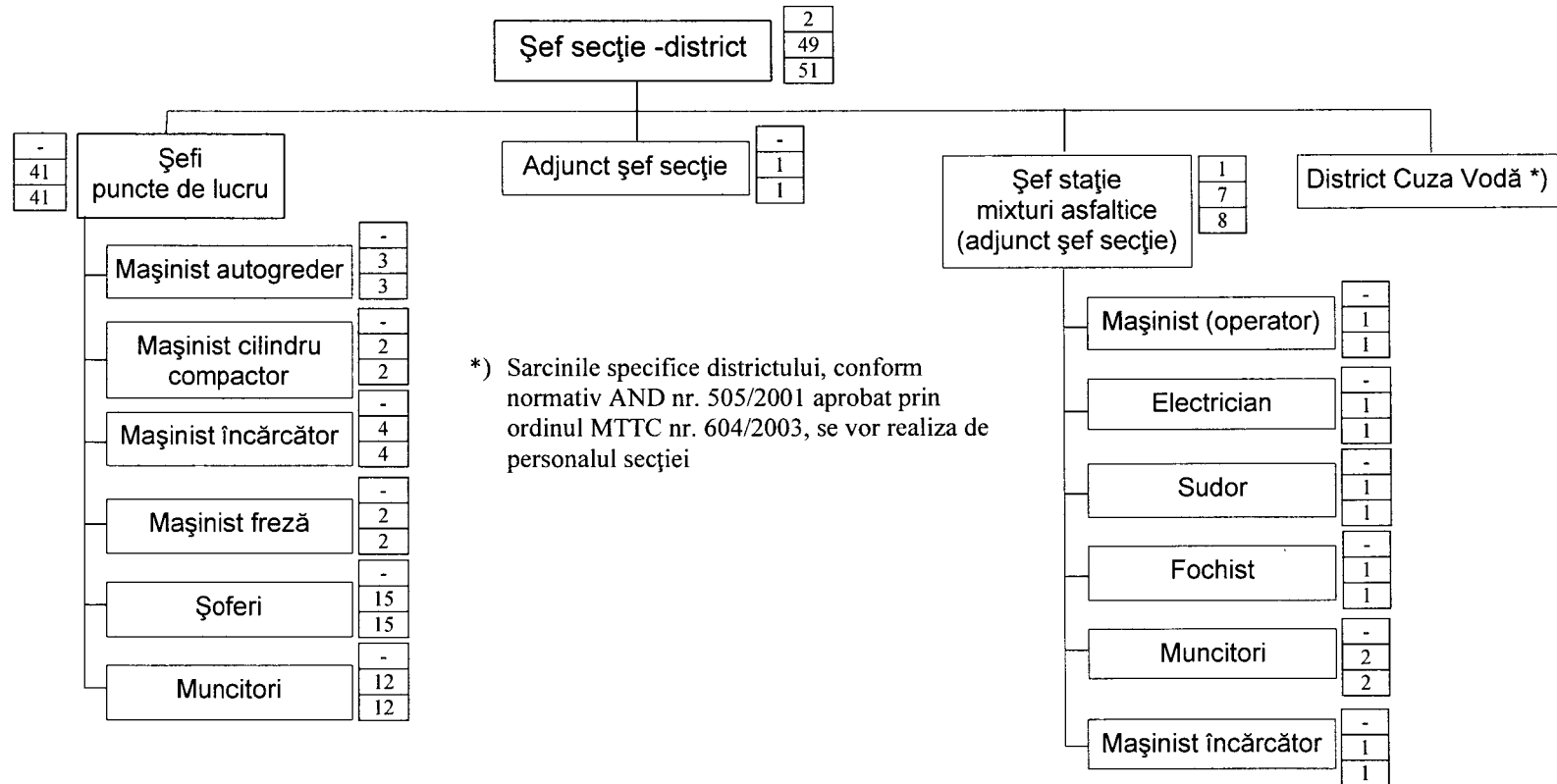



## ORGANIGRAMA SECȚIA DE PRODUCȚIE ȘI DISTRICTUL BĂNEASA

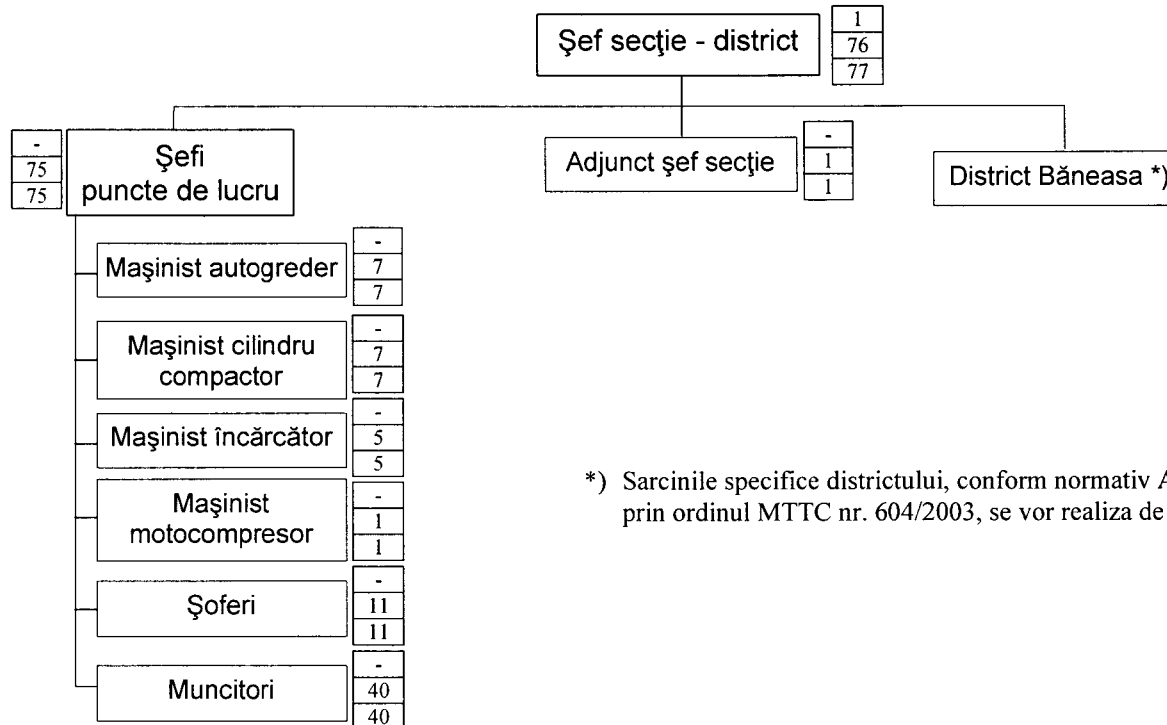

\*) Sarcinile specifice districtului, conform normativ AND nr. 505/2001 aprobat prin ordinul MTTC nr. 604/2003, se vor realiza de personalul secției

## ORGANIGRAMA SECȚIA DE PRODUCȚIE ȘI DISTRICTUL TARIVERDE

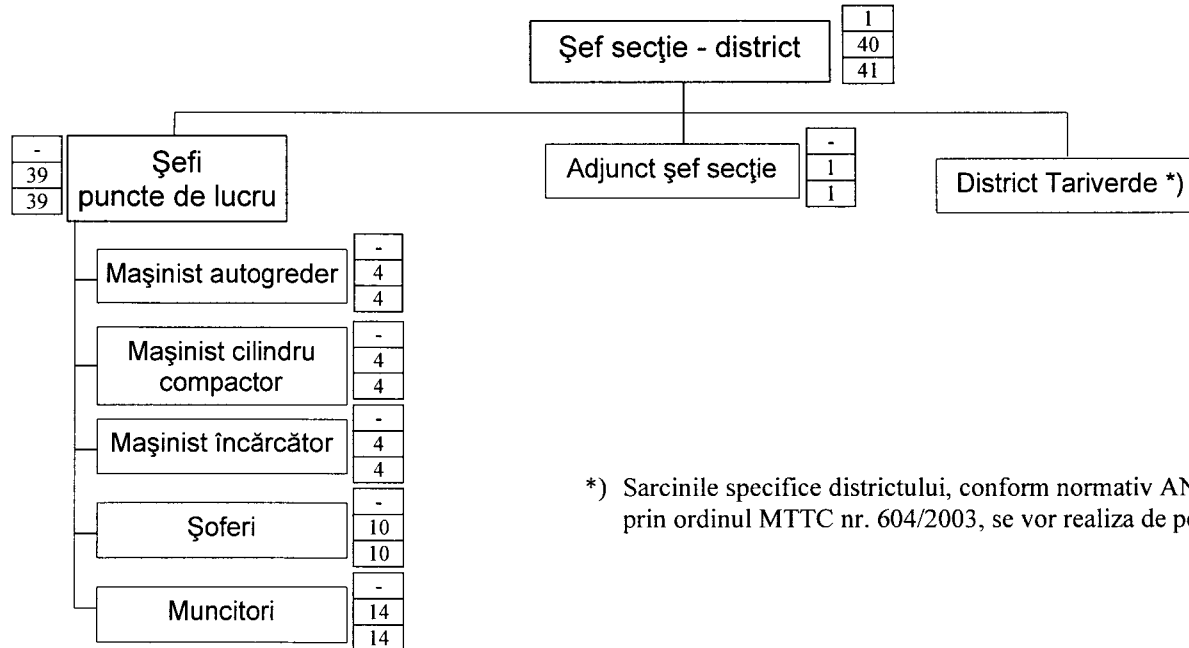

\*) Sarcinile specifice districtului, conform normativ AND nr. 505/2001 aprobat prin ordinul MTTC nr. 604/2003, se vor realiza de personalul secției

## ORGANIGRAMA SECȚIA DE PRODUCȚIE ȘI DISTRICTUL HÂRȘOVA

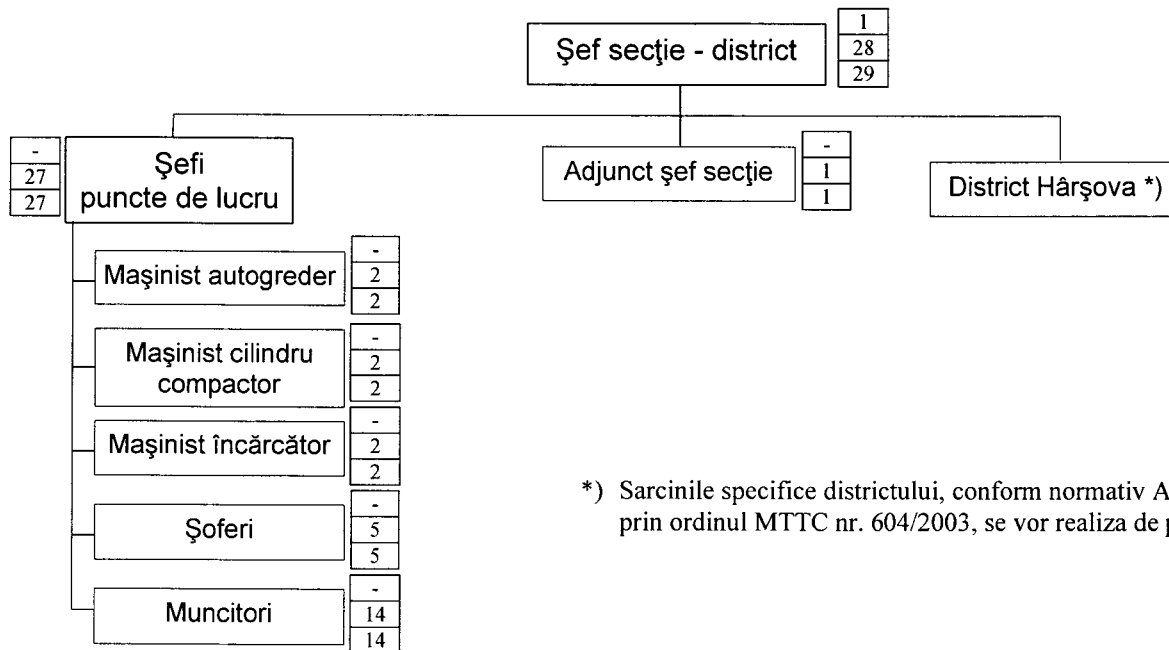

\*) Sarcinile specifice districtului, conform normativ AND nr. 505/2001 aprobat prin ordinul MTTC nr. 604/2003, se vor realiza de personalul secției

### ORGANIGRAMA SECȚIA DE PRODUCȚIE CONSTANȚA

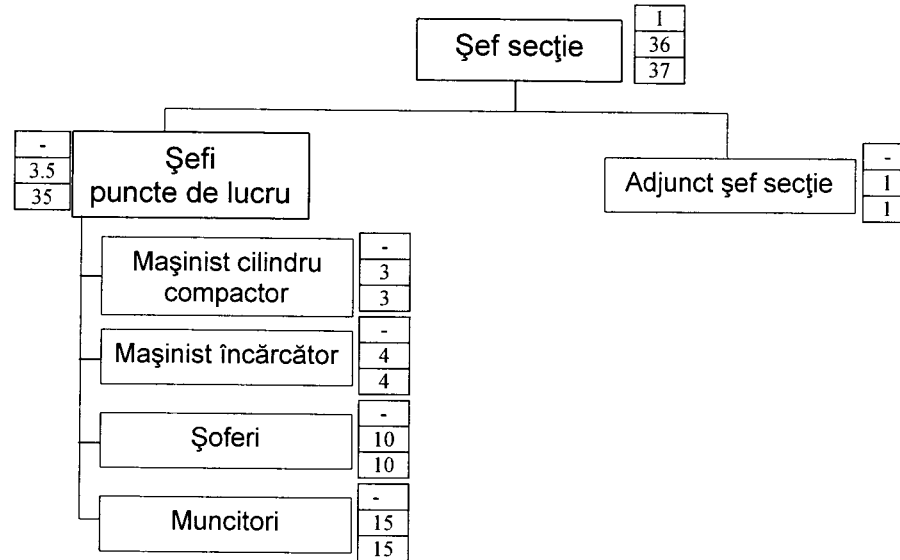

## ORGANIGRAMA SECȚIA CARIERE

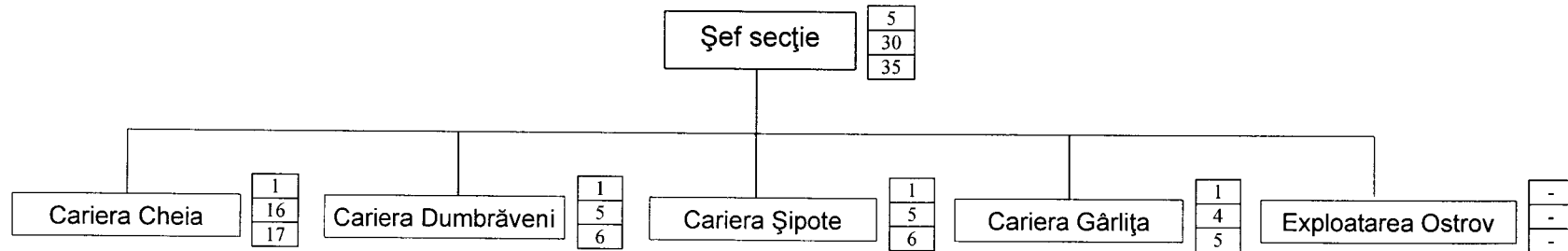

## ORGANIGRAMA SERVICIU ADMINISTRARE, ÎNTREȚINERE ȘI SIGURANȚA CIRCULAȚIEI

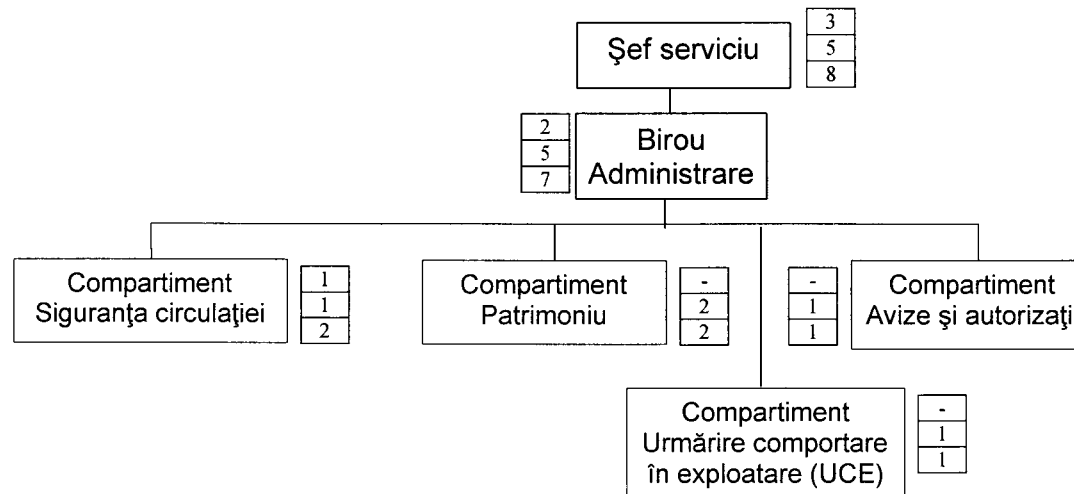

Președintele Consiliului Județean Constanța,

Nicusor Daniel CONSTANTINESCU

Secretar al județului Constanța  
Mariana BELU

## ORGANIGRAMA SECȚIA AGROSILVICĂ ȘI PLANTAȚII RUTIERE

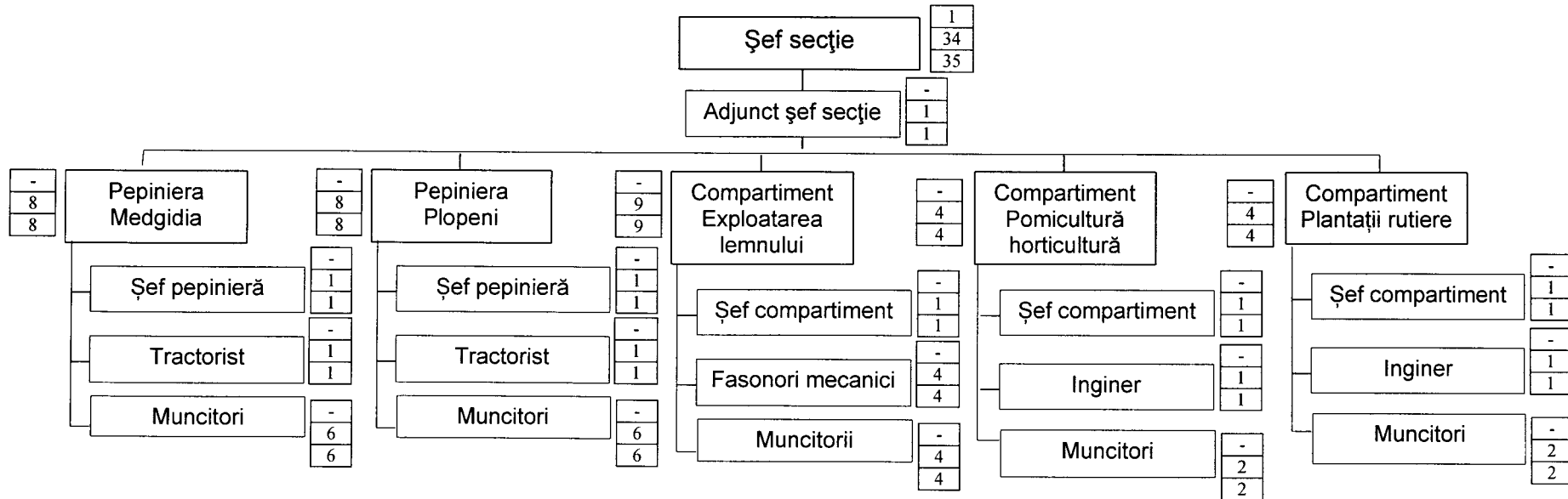

## ORGANIGRAMA ECONOMIC

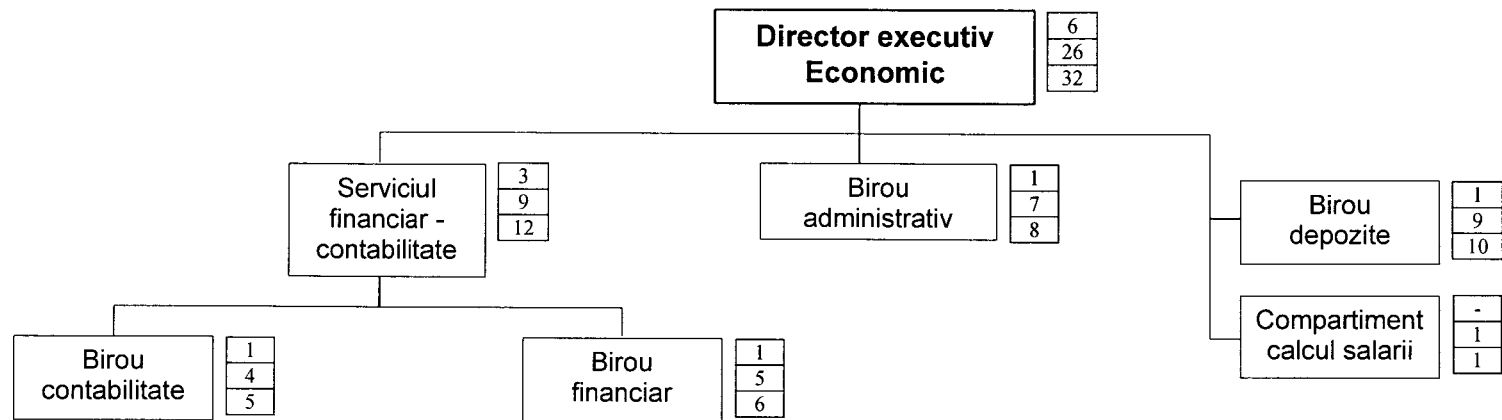

Președintele Consiliului Județean Constanța,

Nicusor Daniel CONSTANTINESCU

Contrasemnează,  
Secretar al județului Constanța  
Mariana BELU



Anexa nr. 1C  
 la Hotărârea Consiliului Județean Constanța  
 nr. 165 / 20.10.2011

**ORGANIGRAMA  
 JURIDIC**

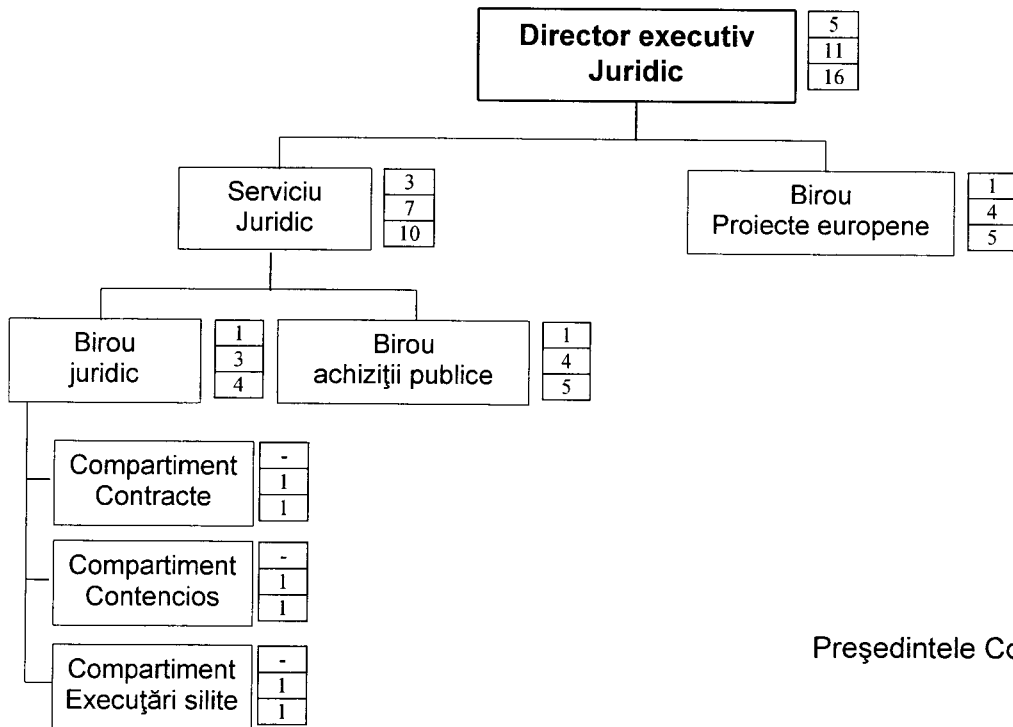

Anexa nr. 1D  
 la Hotărârea Consiliului Județean Constanța  
 nr. 165 / 20.10.2011

**ORGANIGRAMA  
 RESURSE UMANE  
 RMC/RMM/RMS**

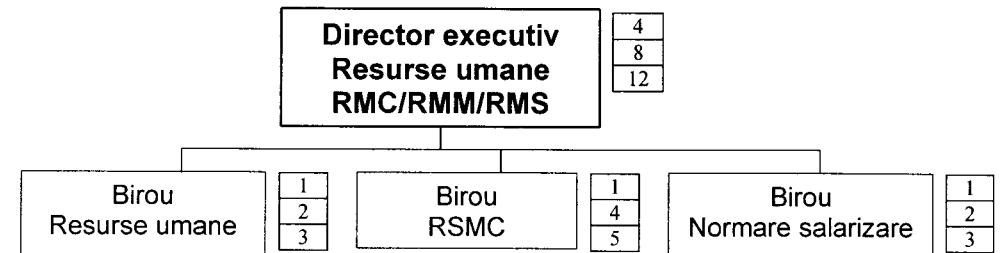

Președintele Consiliului Județean Constanța,

Nicusor Daniel CONSTANTINESCU

Secretar al județului Constanța  
 Mariana BELU

## ORGANIGRAMA DEPARTAMENT COMPARTIMENTE FUNCȚIONALE

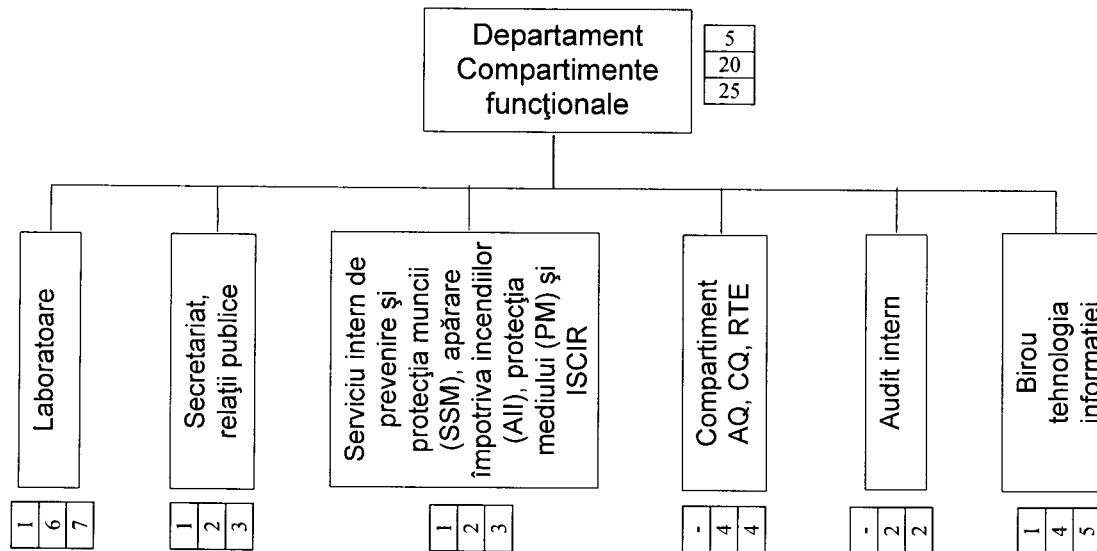

Președintele Consiliului Județean Constanța,

Nicuşor Daniel CONSTANTINESCU

Secretar al județului Constanța  
Mariana BELU

Nr. 265 / 20.10.2011

## S T A T D E F U N C Ț I I

Nr. crt.	Denumirea birourilor, compartimentelor și funcțiilor	Specialitatea funcției	Nr de posturi	Nivel de studii
0	1	2	3	4
<b>TOTAL POSTURI</b>			<b>589</b>	
<b>CONDUCERE</b>			<b>5</b>	
1	DIRECTOR GENERAL	TEHNICĂ	1	S
2	DIRECTOR EXECUTIV TEHNIC – PRODUCȚIE	TEHNICĂ	1	S
3	DIRECTOR EXECUTIV ECONOMIC	ECONOMICĂ	1	S
4	DIRECTOR EXECUTIV JURIDIC	JURIDICĂ / ECONOMICĂ	1	S
5	DIRECTOR EXECUTIV RESURSE UMANE RMC/RMM/RMS	ECONOMICĂ	1	S
<b>DEPARTAMENT TEHNIC</b>			<b>32</b>	
<b>SERVICIUL TEHNIC - PRODUCȚIE</b>			<b>12</b>	
6	ȘEF SERVICIU	TEHNICĂ	1	S
<b>BIROU PRODUCȚIE</b>			<b>4</b>	
7	SEF BIROU PRODUCȚIE	TEHNICĂ	1	S
<b>COMPARTIMENT PREGATIRE LANSARE ÎN EXECUȚIE</b>			<b>1</b>	
8	INGINER / SUBINGINER	TEHNICA	1	S
<b>COMPARTIMENT URMĂRIREA ÎN EXECUȚIE ȘI ANALIZĂ EFICIENȚĂ ECONOMICĂ</b>			<b>2</b>	
9-10	INGINER / ECONOMIST	TEHNICA / ECONOMICĂ	2	S
<b>BIROU TEHNIC</b>			<b>7</b>	
11	SEF BIROU	TEHNICĂ	1	S
<b>COMPARTIMENT LICITAȚII LUCRĂRI ȘI OFERTARE</b>			<b>3</b>	
12-14	INGINER / SUBINGINER	TEHNICĂ	3	S
<b>COMPARTIMENT TARIFE - PREȚURI</b>			<b>1</b>	
15	INGINER / SUBINGINER	TEHNICA	1	S
<b>COMPARTIMENT TEHNIC</b>			<b>2</b>	
16-17	INGINER / SUBINGINER	TEHNICĂ	2	S
<b>SERVICIU ADMINISTRARE, ÎNTREȚINERE ȘI SIGURANȚA CIRCULAȚIEI</b>			<b>8</b>	
18	ȘEF SERVICIU	TEHNICĂ	1	S
<b>BIROU ADMINISTRARE</b>			<b>7</b>	
19	SEF BIROU	TEHNICĂ	1	S
<b>COMPARTIMENT SIGURANȚA CIRCULAȚIEI</b>			<b>2</b>	
20	ȘEF COMPARTIMENT	TEHNICA	1	S
21	INGINER / SUBINGINER / JURIST	TEHNICA	1	S
<b>COMPARTIMENT PATRIMONIU</b>			<b>2</b>	
22	INGINER / JURIST	TEHNICA	1	S
23	TEHNICIAN	TEHNICA	1	M

Nr. crt.	Denumirea birourilor, compartimentelor și funcțiilor	Specialitatea funcției	Nr de posturi	Nivel de studii
0	1	2	3	4
	<b>COMPARTIMENT URMĂRIRE COMPORTARE ÎN EXPLOATARE (UCE)</b>		<b>1</b>	
24	INGINER	TEHNICA	1	S
	<b>COMPARTIMENT AVIZE ȘI AUTORIZAȚII</b>		<b>1</b>	
25	INGINER/JURIST/TEHNICIAN	TEHNICĂ/JURIDICĂ	1	S/M
	<b>SERVICIUL TOPO - PROIECTARE</b>		<b>12</b>	
26	ȘEF SERVICIU	TEHNICĂ	1	S
	<b>BIROU TOPO - CADASTRU</b>		<b>5</b>	
27	ȘEF BIROU	TEHNICĂ	1	S
28-29	INGINER TOPOMETRU	TEHNICA	2	S
30	INGINER GEOLOG	TEHNICA	1	S
31	TEHNICIAN	TEHNICA	1	M
	<b>BIROU PROIECTARE</b>		<b>4</b>	
32	ȘEF BIROU	TEHNICĂ	1	S
33-34	INGINER	TEHNICA	2	S
35	TEHNICIAN	TEHNICA	1	M
	<b>COMPARTIMENT GIS</b>		<b>2</b>	
36	INGINER	TEHNICA	1	S
37	OPERATOR TEHNICĂ DE CALCUL	TEHNICA	1	S/M
	<b>BIROU APROVIZIONARE</b>		<b>3</b>	
38	ȘEF BIROU	TEHNICĂ	1	S
39	INGINER	TEHNICĂ	1	S
40	MERCEOLOG	ECONOMICĂ	1	M
	<b>BIROU MARKETING</b>		<b>4</b>	
41	ȘEF BIROU	ECONOMICĂ	1	S
42-44	JURIST/ECONOMIST	JURIDICĂ/ECONOM.	3	S
	<b>DISPECERAT CENTRAL</b>		<b>1</b>	
45	INGINER/SUBINGINER/TEHNICIAN	TEHNICĂ	1	S/M
	<b>DEPARTAMENT SECȚII PRODUCTIVE</b>		<b>342</b>	
46	INGINER ȘEF PRODUCȚIE	TEHNICĂ	1	S
	<b>SECȚIA ȘI DISTRICTUL TOPRAISAR</b>		<b>71</b>	
47	ȘEF SECȚIE - DISTRICT	TEHNICĂ	1	S
48	ADJUNCT ȘEF SECȚIE	TEHNICĂ	1	S/M
49-51	TEHNICIAN	TEHNICĂ	3	S/M
52	OPERATOR TEHNIC	TEHNICĂ	1	S/M
53	PICHER	TEHNICĂ	1	M
54-117	MUNCITORI		64	M/G
	<b>DISTRICT TOPRAISAR</b>			
	<b>SECȚIA ȘI DISTRICTUL CUZA-VODĂ</b>		<b>51</b>	
118	ȘEF SECȚIE - DISTRICT	TEHNICĂ	1	S
119	ADJUNCT ȘEF SECȚIE	TEHNICĂ	1	S/M
120-121	TEHNICIAN	TEHNICĂ	2	M
122	OPERATOR TEHNIC	TEHNICĂ	1	S/M
123	PICHER	TEHNICĂ	1	M
124-160	MUNCITORI		37	M/G
	<b>STAȚIE PREPARARE MIXTURI ASFALTICE</b>		<b>8</b>	
161	ȘEF STAȚIE	TEHNICĂ	1	S
162-168	MUNCITORI		7	M/G
	<b>DISTRICT CUZA VODĂ</b>			

Nr. crt.	Denumirea birourilor, compartimentelor și funcțiilor	Specialitatea funcției	Nr de posturi	Nivel de studii
0	1	2	3	4
<b>SECȚIA ȘI DISTRICTUL BĂNEASA</b>			<b>77</b>	
169	ȘEF SECȚIE - DISTRICT	TEHNICĂ	1	S
170	ADJUNCT ȘEF SECȚIE	TEHNICĂ	1	S
171	INGINER / SUBINGINER	TEHNICĂ	1	S
172-174	TEHNICIAN	TEHNICĂ	3	M
175	OPERATOR TEHNIC	TEHNICĂ	1	S/M
176	PICHER	TEHNICĂ	1	M
177-245	MUNCITORI		69	M/G
	DISTRICT BĂNEASA			
<b>SECȚIA ȘI DISTRICTUL TARIVERDE</b>			<b>41</b>	
246	ȘEF SECȚIE - DISTRICT	TEHNICĂ	1	S
247	ADJUNCT ȘEF SECȚIE	TEHNICĂ	1	S
248	OPERATOR TEHNIC	TEHNICĂ	1	S/M
249	TEHNICIAN	TEHNICĂ	1	M
250	PICHER	TEHNICĂ	1	M
251-286	MUNCITORI		36	M/G
	DISTRICT TARIVERDE			
<b>SECȚIA ȘI DISTRICTUL HÂRȘOVA</b>			<b>29</b>	
287	ȘEF SECȚIE - DISTRICT	TEHNICĂ	1	S
288	ADJUNCT ȘEF SECȚIE	TEHNICĂ	1	S
289	OPERATOR TEHNIC	TEHNICĂ	1	S/M
290	TEHNICIAN	TEHNICĂ	1	M
291	PICHER	TEHNICĂ	1	M
292-315	MUNCITORI		24	M/G
	DISTRICT HÂRȘOVA			
<b>SECȚIA CONSTANȚA</b>			<b>37</b>	
316	ȘEF SECȚIE	TEHNICĂ	1	S
317	ADJUNCT ȘEF SECȚIE	TEHNICĂ	1	S
318	TEHNICIAN	TEHNICĂ	1	M
319	MAISTRU	TEHNICĂ	1	M
320	OPERATOR TEHNIC	TEHNICĂ	1	S/M
321-352	MUNCITORI		32	M/G
<b>SECȚIA CARIERE</b>			<b>35</b>	
353	ȘEF SECȚIE	TEHNICĂ	1	S
	CARIERA CHEIA		17	
354	ȘEF CARIERĂ	TEHNICĂ	1	S/M
355	OPERATOR TEHNIC	TEHNICĂ	1	S/M
356-370	MUNCITORI		15	M/G
	CARIERA DUMBRĂVENI		6	
371	ȘEF CARIERĂ	TEHNICĂ	1	S/M
372	OPERATOR TEHNIC	TEHNICĂ	1	S/M
373-376	MUNCITORI		4	M/G
	CARIERA ȘI POTE		6	
377	ȘEF CARIERĂ	TEHNICĂ	1	S/M
378	OPERATOR TEHNIC	TEHNICĂ	1	S/M
379-382	MUNCITORI		4	M/G
	CARIERA GÂRLIȚA		5	
383	ȘEF CARIERĂ	TEHNICĂ	1	S/M
384	OPERATOR TEHNIC	TEHNICĂ	1	S/M
385-387	MUNCITORI		3	M/G
	EXPLOATAREA OSTROV			
<b>SECȚIA AGROSILVICĂ ȘI PLANTAȚII RUTIERE</b>			<b>35</b>	

Nr. crt.	Denumirea birourilor, compartimentelor și funcțiilor	Specialitatea funcției	Nr de posturi	Nivel de studii
0	1	2	3	4
388	ȘEF SECȚIE	TEHNICĂ	1	S
389	ADJUNCT ȘEF SECȚIE	TEHNICĂ	1	S
	PEPINIERA MEDGIDIA		17	
390	ȘEF PEPINIERĂ	TEHNICĂ	1	S/M
391	TRACTORIST		1	M/G
392-397	MUNCITORI		6	M/G
	PEPINIERA PLOPENI		17	
398	ȘEF PEPINIERĂ	TEHNICĂ	1	S/M
399	TRACTORIST		1	M/G
400-405	MUNCITORI		6	M/G
	COMPARTIMENT EXPLOATAREA LEMNULUI		17	
406	ȘEF COMPARTIMENT	TEHNICĂ	1	S/M
407-410	FASONATORI MECANICI		4	M/G
411-414	MUNCITORI		4	M/G
	COMPARTIMENT POMICULTURĂ-HORTICULTURĂ		17	
415	ȘEF COMPARTIMENT	TEHNICĂ	1	S
416	INGINER	TEHNICĂ	1	S
417-418	MUNCITORI		2	M/G
	COMPARTIMENT PLANTAȚII RUTIERE		17	
419	ȘEF COMPARTIMENT	TEHNICĂ	1	S
420	INGINER	TEHNICĂ	1	S
421-422	MUNCITORI		2	M/G
	<b>SECȚIA MECANIZARE</b>		<b>61</b>	
423	ȘEF SECȚIE	TEHNICĂ	1	S
	<b>ATELIER REPARAȚII UTILAJE</b>		<b>14</b>	
424	ȘEF ATELIER	TEHNICĂ	1	S
425	MAISTRU	TEHNICĂ	1	M
426-437	MUNCITORI		12	M/G
	<b>ATELIER REPARAȚII AUTOVEHICULE</b>		<b>27</b>	
438	ȘEF ATELIER	TEHNICĂ	1	S
439	MAISTRU	TEHNICĂ	1	M
440-464	MUNCITORI		25	M/G
	<b>BIROU MECANO - ENERGETIC</b>		<b>2</b>	
465	ȘEF BIROU	TEHNICĂ	1	S
466	INGINER / SUBINGINER	TEHNICĂ	1	
	<b>COLOANA AUTO</b>		<b>14</b>	
467	ȘEF COLOANĂ	TEHNICA	1	S/M
468-483	CONDUCĂTORI AUTO		13	M/G
	<b>STAȚIA ITP</b>		<b>3</b>	
484	ȘEF STAȚIE	TEHNICĂ	1	S
485-486	INSPECTOR TEHNIC	TEHNICĂ	2	S/M
	<b>DEPARTAMENT ECONOMIC</b>		<b>32</b>	
	<b>SERVICIUL FINANCIAR - ECONOMIC</b>		<b>12</b>	
487	ȘEF SERVICIU	ECONOMICĂ	1	S
	<b>BIROU CONTABILITATE</b>		<b>5</b>	
488	ȘEF BIROU	ECONOMICĂ	1	S
489-491	ECONOMIST	ECONOMICĂ	3	S
492	CONTABIL I	ECONOMICĂ	1	M
	<b>BIROU FINANCIAR</b>		<b>6</b>	
493	ȘEF BIROU	ECONOMICĂ	1	S

Nr. crt.	Denumirea birourilor, compartimentelor și funcțiilor	Specialitatea funcției	Nr de posturi	Nivel de studii
0	1	2	3	4
494-497	ECONOMIST	ECONOMICĂ	4	S
498	CASIER	ECONOMICĂ	1	M
	<b>BIROU ADMINISTRATIV</b>		<b>8</b>	
499	ŞEF BIROU	TEHNICĂ / ECONOMICĂ	1	S/M
500	ARHIVAR	-	1	M
501	REGISTRATOR	-	1	S/M
502	FUNCȚIONAR ADMINISTRATIV	-	1	G/M
503-506	INGRIJITOARE	-	4	G/M
	<b>BIROU DEPOZITE</b>		<b>10</b>	
507	ŞEF DEPOZIT	-	1	M
508	MAGAZINER	-	1	M
509-516	PRIMITORI DISTRIBUITORI	-	8	M
	<b>COMPARTIMENT CALCUL SALARII</b>		<b>1</b>	
517	ECONOMIST	ECONOMICĂ	1	S
	<b>DEPARTAMENT JURIDIC</b>		<b>16</b>	
	<b>SERVICIU JURIDIC</b>		<b>10</b>	
518	ŞEF SERVICIU	JURIDICĂ	1	S
	<b>BIROU JURIDIC</b>		<b>4</b>	
519	ŞEF BIROU	JURIDICĂ	1	S
	<b>COMPARTIMENT CONTRACTE</b>		<b>1</b>	
520	JURIST/ECONOMIST	JURIDICĂ/ECONOM.	1	S
	<b>COMPARTIMENT CONTENCIOS</b>		<b>1</b>	
521	JURIST	JURIDICĂ	1	S
	<b>COMPARTIMENT EXECUȚII SILITE</b>		<b>1</b>	
522	JURIST	JURIDICĂ.	1	S
	<b>BIROU ACHIZIȚII PUBLICE</b>		<b>5</b>	
523	ŞEF BIROU	JURIDICĂ	1	S
524-525	JURIST	JURIDICĂ	2	S
526-527	ECONOMIST	ECONOMICĂ	2	S
	<b>BIROU PROIECTE EUROPENE</b>		<b>5</b>	
528	ŞEF BIROU	TEHNICĂ	1	S
529-532	SPECIALIST PROIECTE	TEHN./ECONOM. / JURID.	4	S
	<b>DEPARTAMENT RESURSE UMANE RMC/RMM/RMS</b>		<b>12</b>	
	<b>BIROU RESURSE UMANE</b>		<b>3</b>	
533	ŞEF BIROU	ECONOMICĂ / JURIDICĂ	1	S
534	ECONOMIST	ECONOMICA	1	S
535	TEHNICIAN / INSPECTOR PERSONAL	TEHNICA	1	S/M
	<b>BIROU RSMC</b>		<b>5</b>	
536	ŞEF BIROU	ECONOMICĂ / TEHNICĂ	1	S
537-538	ECONOMIST	ECONOMICĂ	2	S
539-540	INGINER	TEHNICĂ	2	S
	<b>BIROU NORMARE - SALARIZARE</b>		<b>3</b>	
541	ŞEF BIROU	ECONOMICĂ	1	S
542	TEHNICIAN NORMATOR-SALARIZARE	TEHNICĂ	1	S/M
543	TEHNICIAN	TEHNICĂ	1	M
	<b>DEPARTAMENT COMPARTIMENTE FUNCȚIONALE</b>		<b>25</b>	
544	ŞEF DEPARTAMENT	TEHN./ECONOM. / JURID.	1	S
	<b>LABORATOARE</b>		<b>7</b>	
545	ŞEF LABORATOR	TEHNICĂ	1	S

Nr. crt.	Denumirea birourilor, compartimentelor și funcțiilor	Specialitatea funcției	Nr de posturi	Nivel de studii
0	1	2	3	4
546	INGINER	TEHNICĂ	1	S
547-548	TEHNICIAN	TEHNICĂ	2	M
549-551	LABORANT	TEHNICĂ	3	M
<b>SECRETARIAT, RELAȚII PUBLICE</b>			<b>3</b>	
552	ASISTENT MANAGER	TEHNICĂ / ECONOMICĂ	1	S
553	SECRETAR	ECONOMICĂ / JURIDICĂ	1	S/M
554	OFIȚER DE PRESĂ	TEHNICĂ/ECON./JURID.	1	S/M
<b>SERVICIUL INTERN DE PREVENIRE ȘI PROTECȚIA MUNCII (SMM), APĂRARE ÎMPOTRIVA INCENDIILOR (AI), PROTECȚIA MEDIULUI (PM) ȘI ISCIR</b>			<b>3</b>	
555	ȘEF SERVICIU	TEHNICĂ	1	S
556-557	INGINER / TEHNICIAN	TEHNICĂ	2	S/M
<b>COMPARTIMENT AQ,CQ,RTE</b>			<b>4</b>	
558-561	INGINER	TEHNICĂ	4	S
<b>AUDIT INTERN</b>			<b>2</b>	
562-363	ECONOMIST	ECONOMICA	2	S
<b>BIROU TEHNOLOGIA INFORMAȚIEI</b>			<b>5</b>	
564	ȘEF BIROU	TEHNICĂ	1	S
565	ANALIST DE SISTEM	TEHNICĂ	1	S
566	INGINER DE SISTEM	TEHNICĂ	1	S
567-568	OPERATOR SISTEM	TEHNICĂ	2	S/M
<b>SERVICIU AUTORIZARE, VERIFICARE ȘI CONTROL TRAFIC (AVTR)</b>			<b>16</b>	
569	ȘEF SERVICIU	TEHNICĂ/JURIDICĂ	1	S/M
570-581	AGENT CONSTATATOR	TEHNICĂ	12	M
582-584	OPERATOR / CONTROLOR	TEHNICĂ	3	S/M
<b>CONSILIERI AI DIRECTORULUI GENERAL</b>			<b>5</b>	
585-586	<b>CONSILIERI</b>	TEHNICA	2	S
587		ECONOMICĂ	1	S
588-589		JURIDICA	2	S

Președintele Consiliului Județean Constanța,

\_\_\_\_\_  
Nicusor Daniel CONSTANTINESCU

Secretar al județului Constanța  
Mariana BELU



**CONSILIUL JUDETEAN CONSTANTA**  
**COMISIA DE SPECIALITATE PENTRU**  
**ADMINISTRATIE PUBLICA, JURIDICA,**  
**APARAREA ORDINII PUBLICE,**  
**SANATATE SI PROTECTIE SOCIALA**

**RAPORT**

Comisia de specialitate pentru administratie publica, juridica, apararea ordinii publice, sanatate si protectie sociala, intrunita astazi 19.10.2011, a analizat Expunerea de motive a Vicepresedintelui Consiliului Judetean DARIE Gheorghe Cristian si Raportul Directiei Generale de Administratie Publica si Juridica, la Proiectul de hotarare privind aprobarea Organigramei si Statului de functii ale Regiei Autonome Judetene de Drumuri si Poduri Constanta, in forma modificata.

Apreciem ca Proiectul de Hotarare privind aprobarea Organigramei si Statului de functii ale Regiei Autonome Judetene de Drumuri si Poduri Constanta, in forma modificata, este corect fundamentat si intruneste conditiile de legalitate si oportunitate.

In consecinta Proiectul de hotarare impreuna cu anexele sale pot fi supuse analizei si aprobarii in Plenul Consiliului Judetean .

**PRESEDINTE,**