

JUDETUL CONSTANTA

HOTARAREA nr. 257 privind rectificarii bugetului de venituri si cheltuieli, aprobarea organigramei si a statului de functii, pe anul 2011 pentru Scoala Speciala Deficienti Techirghiol

Consiliul Judetean Constanta intrunit in sedinta din data de 20.10.2011
Avand in vedere:

- Expunerea de motive a Presedintelui Consiliului Judetean;
- Raportul Directiei Generale Economico-Financiara;
- Raportul Comisiei de specialitate de Studii, prognoze economico-sociale, buget-finante si administrarea domeniului public si privat al judetului .

In temeiul prevederilor Legii bugetului de stat pe anul 2011 nr. 286/2010; ale art.19 alin. (1) din Legea nr. 273/2006 privind finantele publice locale; ale art. 91 alin. (1) lit. a) si d), alin (2) lit. b) si c), alin. (5) lit. a) pct.1, precum si ale art. 97 din Legea nr. 215/2001 privind administratia publica locala cu modificarile si completarile ulterioare;

HOTARASTE :

Art. 1. Se aproba rectificarea bugetul de venituri si cheltuieli pentru Scoala Speciala Deficienti Techirghiol pe anul 2011, conform anexi nr.1, ce face parte integranta din prezenta hotarare ;

Art. 2. Se aproba organigrama si statul de functii pentru Scoala Speciala Deficienti Techirghiol pe anul 2011 conform anexelor nr. 2; 3; 3a si 3b ce fac parte integranta din prezenta hotarare;

Art. 3. Directia Administratie Publica si Juridica va comunica prezenta hotarare persoanelor si institutiilor interesate, in vederea ducerii ei la indeplinire.

Prezenta hotarare a fost adoptata cu un numar de 33 voturi pentru,
- voturi impotriva si - abtineri.

PRESEDINTE,
Nicușor Daniel Constantinescu

Constanta. 20.10.2011

CONTRASEMNEAZA
SECRETAR AL JUDETULUI

Mariana Belu

EXPUNERE DE MOTIVE

**privind rectificarii bugetului de venituri si cheltuieli,
aprobarea organigramei si a statului de functii,
pe anul 2011 pentru
Scoala Speciala Deficienti Techirghiol**

In baza prevederilor art. 19 alin. (1) din Legea nr. 273/2006 privind finantele publice locale, ale art. 91, alin. (1) lit. d), alin. (5) lit. a) pct. 1, precum si ale art. 97 din legea nr. 215/2001 privind administratia publica locala, cu modificarile si completarile ulterioare, Consiliul Judetean, potrivit competentelor sale, asigura cadrul necesar pentru gestionarea si functionarea institutiilor si serviciilor publice, precum si ale regiilor autonome de interes judetean.

Conform prevederilor legale mentionate, supunem aprobarii dumneavoastra prezentul proiectul de hotarare privind rectificarea bugetului de venituri si cheltuieli, aprobarea organigramei si a statului de functii pe anul 2011 pentru Scoala Speciala Deficienti Techirghiol

P R E S E D I N T E,
NICUSOR DANIEL CONSTANTINESCU

**JUDETUL CONSTANTA
DIRECTIA GENERALA ECONOMICO-FINANCIARA**

R A P O R T

**privind rectificarii bugetului de venituri si cheltuieli,
aprobarea organigramei si a statutului de functii,
pe anul 2011 pentru
Scoala Speciala Deficienti Techirghiol**

Consiliul Judetean, potrivit atributiilor sale, poate aproba bugetele de venituri si cheltuieli, organigramele, statele de functii ale institutiilor si serviciilor publice, ale societatilor comerciale si ale regiilor autonome aflate in subordinea sa, asigura virarile de credite bugetare, conform dispozitiilor art. 19 alin (1) din Legea nr. 273/2006 privind finantele publice locale; ale art. 91 alin. (1) lit. d), alin. (5) lit. a) pct. 1, precum si ale art. 97 din Legea nr. 215/2001 privind administratia publica locala, cu modificarile si completarile ulterioare.

Avand in vedere cele mentionate mai sus se impune aprobarea bugetului rectificat, reflectand veniturile si cheltuielile celor doua structuri de invatamant special, respectiv Scoala Sanatoriala Mangalia si Scoala Speciala Deficienti Techirghiol, a organigramei si statutului de functii, pe anul 2011.

Fata de cele mentionate, supunem aprobarii Consiliului Judetean prezentul proiect de hotarare referitor la aprobarea organigramei, a statutului de functii si a bugetului de venituri si cheltuieli pentru Scoala Speciala Deficienti Techirghiol.

Director General,
Bogdan Gavrilă Dima

Sef Serviciu,
Adriana Decu

Scoala Speciala Deficienti Techirghiol

**BUGET DE VENITURI SI CHELTUIELI
PENTRU ANUL 2011**

DENUMIREA INDICATORILOR	Nr. Rand	Cod	PLAN AN
1	2	2	3
TOTAL CHELTUIELI	1		841.000
TITLUL I CHELTUIELI DE PERSONAL	2	10	800.000
Cheltuieli salariale in bani (cod 10.01.01 la 10.01.30)	3	10.01	603.500
Salarii de baza	4	10.01.01	421.000
Indemnizatie de conducere	5	10.01.03	1.500
Spor de vechime	6	10.01.04	25.000
Sporuri pentru conditii de munca	7	10.01.05	63.000
Alte sporuri (dirigentie)	8	10.01.06	19.000
Ore suplimentare	9	10.01.06	4.000
Fond pentru posturi ocupate prin cumul	10	10.01.10	7.000
Fond aferent platii cu ora	11	10.01.11	20.000
Alte drepturi salariale in bani	12	10.01.30	43.000
Contributii (cod 10.03.01 la 10.03.06)	13	10.03	196.500
Contributii de asigurari sociale de stat	14	10.03.01	148.000
Contributii de asigurări de somaj	15	10.03.02	4.700
Contributii de asigurari sociale de sanatate	16	10.03.03	37.000
Contributii de asig pentru accid de munca si boli prof.	17	10.03.04	3.400
Contributii pentru concedii si indemnizatii 0,85%	18	10.03.05	3.400
TITLUL II BUNURI SI SERVICII (cod 20.01 la 20.30)	19	20	41.000
Bunuri si servicii (cod 20.01.01 la 20.01.30)	20	20.01	16.500
Furnituri de birou	21	20.01.01	2.600
Posta, telecomunicatii, radio, tv, internet	22	20.01.08	5.200
Materiale si prestari de servicii cu caracter functional	23	20.01.09	3.700
Alte bunuri si servicii pentru întretinere si functionare	24	20.01.30	5.000
Deplasari, detasari, transferari (cod 20.06.01+20.06.02)	25	20.06	14.200
Deplasari interne, detașări, transferări	26	20.06.01	14.200
Alte cheltuieli (cod 20.30.01 la 20.30.30)	27	20.30	10.300
Alte cheltuieli cu bunuri si servicii	28	20.30.30	10.300

Conducatorul institutiei,
prof. MARCEL CHIRAN

Conducatorul compartimentului
Financiar-Contabil,
Ec. Paulina Picoiu

ORGANIGRAMA SCOALA SPECIALA DEFICIENTI TECHIRGHIOL - AN SCOLAR 2011 - 2012

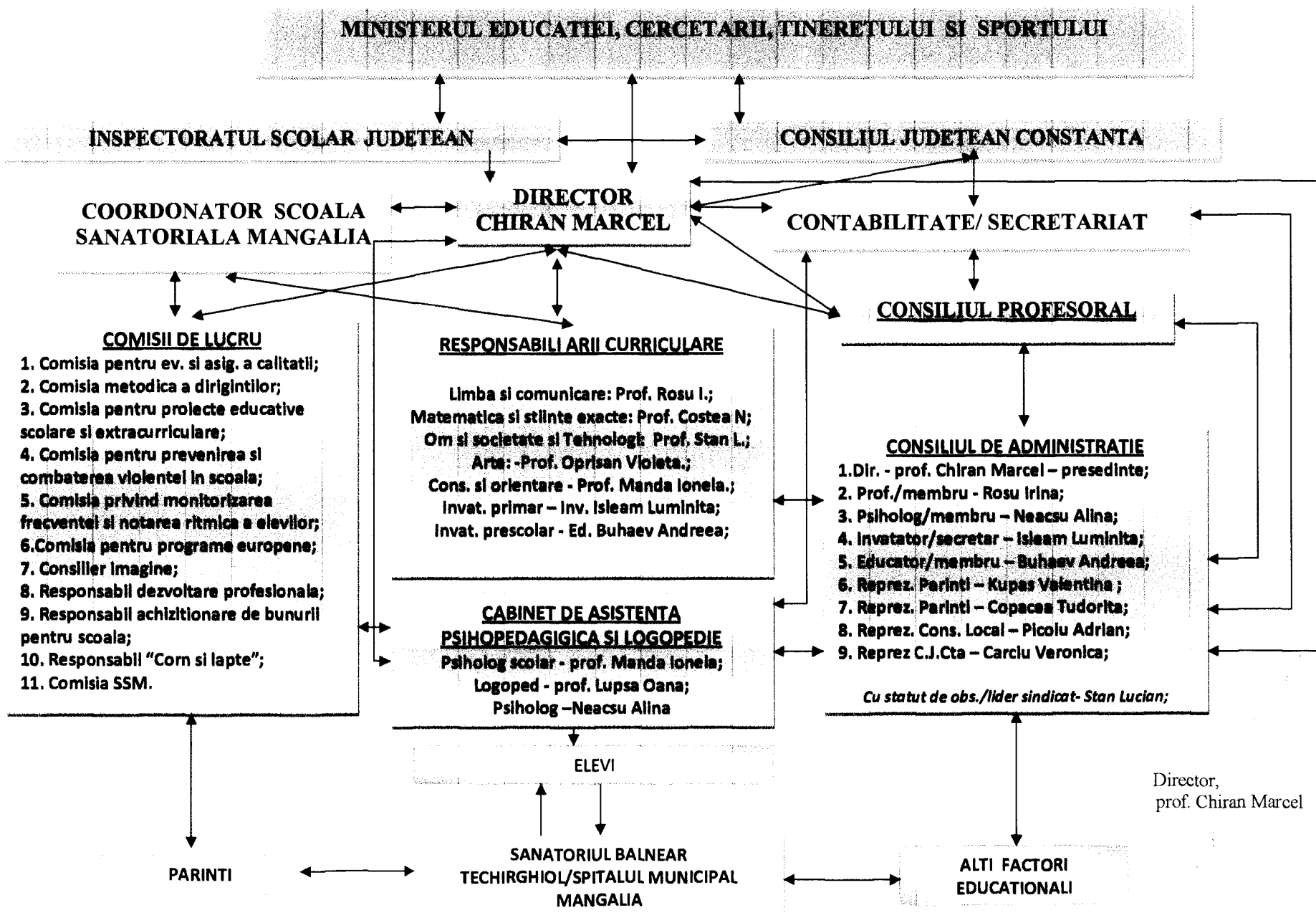

**STAT FUNCTII DE EXECUTIE EXISTENT IN ANUL SCOLAR 2011-2012
INVATAMANT PREPRIMAR**

Numele, initiala tatalui, prenumele CNP	Functia	Studii	Grad	Vechime inv.	Nr. Ore/ saptamana					Nr. Posturi					Salariu incadrare lei	Total fonduri (mii lei)					
					In norma	Total	Ocupate	Cumul	P.O.	Vacant	Total	Ocupate	Cumul	P.O.		Vacant	Total	Ocupat	Cumul	P.O.	Vacant
DUSA GHE. GEORGETA 2530624132805	Educ	M	I	35 40	25	25	25				1	1				1422	1422	1422			
ENE I. MARIA 2540821132802	Educ	M	Def.	35 40	25	25	25				1	1				1175	1175	1175			
BUHAEV D. ANDREEA- PAULA 2810914360026	Educ	M	II	6 10	25	25	25				1	1				910	910	910			
PASVANTU A. VIORICA 2671009131353	Prof. Inv Preprimar	S	Def.	10 14	25	25	25				1	1				1049	1049	1049			
DINCA V. SIMONA 2820717133919	Prof. Inv Preprimar	S	DEB	2 6	25	25	25				1	1				981	981	981			
TOTAL CADRE DID.	X	X	X	X	X	X	X	X	X	X	5	5				5537	5537	5537			

DIRECTOR,
PROF. CHIRAN MARCEL , , /

INTOCMIT:
Ec. Paulina Picoiu

SCOALA SPECIALA (SANATORIALA) DEFICIENTI TECHIRGHIOL
STAT FUNCTII DE EXECUTIE EXISTENT IN ANUL SCOLAR 2011-2012
INVATAMANT GIMNAZIAL

Numele, initiala tatalui, prenumele CNP	Functia	Studii	Grad	Vechime inv.	Nr. Ore/ saptamana					Nr. Posturi					Salariu incadrare lei	Total fonduri (mii lei)					
					In norma	Total	Ocupat	Cumul	P.O.	Vacan	Total	Ocupat	Cumul	P.O.		Vacant	Total	Ocupat	Cumul	P.O.	Vacant
CHIRAN I. MARCEL 1540110135597	prof. dir.	S	I	30-35	6	6	6				1	1				1715	1715	1715			
COSTEA A. AURELIA NICOLETA 2821024134163	prof.	S	DEF	6 10	16	16	16				1	1				1000	1000	1000			
GEAFAR REBIA - MILENA 2870418134198	prof.	S	DEB	0-2	16	18	16		2		1 13	1		0 13		981	1109	981		128	
LUPŞA OANA 2801121360027	prof.	S	DEB	0-2	16	16	16				1	1				981	981	981			
MANDA I. IONELA 2780917131288	prof.	S	DEB	0 2	16	16	16				1	1				981	981	981			
ROSU N. IRINA 2800211133926	prof. I	S	II	6 10	16	16	16		4		1 25	1		0 25		1049	1312	1049		263	
TULUCA MIORICA 2601106131271	prof.	S	I	25 -30	16	11	8		3		0.69	0.50		0.19		1634	1127	817		310	
OPRISAN I. VIOLETA 2641213135598	prof.	S	II	14 18	16	4	4				0 25	0.25				1060	265	265			

STAN V. LUCIAN 1790426131246	prof.	S	DEF	6 10	16	17	16		1		1.06	1		0.06		1000	1060	1000		60
GEAFAR G. MUNEL 2610701135602	prof.	S	I	18-22	16	6	6				0.38	0.38				1484	564	564		
COMAN ALEXANDRU 1720208100058	prof.	S	DEB	0-2	16	8		8			0.50			0.50		981	491			491
PURCAREA V. GABRIELA 2770711131227	prof.	S	II	6 10	16	14	9		5		0.87	0.56		0.31		1049	912	587		325
DICU MARIA ILEANA FLORICA 2611003133108	prof.	S	I	30-31	16	4			4		0.25			0.25		1715	429			429
COSTEA LUIZA ANAMARIA 2791205135595	prof.	S	DEF	2 6	16	4			4		0.25			0.25		988	247			247
CIOCIŢA F. LOREDANA -MARIANA 2751116133691	prof.	S	DEF	10 14	16	24			8		1.50	1		0.50		1134	1701	1134		567
DUMITRAŞCU D. VALENTINA 2730407135299	prof.	S	II	10 14	16	16	16				1	1				1195	1195	1195		
ENESCU OCTAVIA 2670318133675	prof.	S	I	22-25	16	4	2		2		0.25	0.13		0.12		1563	391	203		188
RĂILEANU ADRIANA 2450611133694	prof.	S	I	>40	16	4			4		0.25			0.25		1896	474			474
POPA EDVICA 2740301133680	prof.	S	DEF	14-18	16	3			3		0.19			0.19		1150	219			219
SIDOR MARIA CRISTINA 2830613133912	prof.	S	DEF	2 6	16	2			2		0.13			0.13		988	128			128
TOTAL CADRE DIDACTICE	x	x	x	x	x	x	x	x	x	x	13.95	10.82		3.13		16301	12472			3829

SERBANESCU V. VASILICA 2650223133677	secr	M	III	2 6	1	1	1				1	1				982	982	982			
PICOIU A. PAULINA - FELICIA 2770113133689	cont	S	II	6 10	1	1	1				1	1				1174	1174	1174			
NEASCU A. ALINA VIOLETA 2670626133721	asis. social psih.	S	II	18 22	1	1	1				1	1				1279	1279	1279			
DIDACT. AUXILIAR	X	X	X	X	X	X	X	X	X	X	3	3				3435	3435				
TOTAL GENERAL	X	X	X	X	X	X	X	X	X		16.95	13.82		3.13		19736	15907			3829	

**DIRECTOR,
PROF. CHIRAN MARCEL** /

**INTOCMIT:
Ec. Picoiu Paulina**

**STAT FUNCTII DE EXECUTIE EXISTENT IN ANUL SCOLAR 2011-2012
INVATAMANT PRIMAR**

Numele, initiala tatalui, prenumele CNP	Fun- ctia	Studii	Grad	Vechime inv.	Nr. Ore/ saptamana						Nr. Posturi					Salariu incadrare lei	Total fonduri (mii lei)				
					In norma	Total	Ocu- pate	Cumul	P.O.	Va cant	Total	Ocu- pate	Cumul	P.O.	Vacant		Total	Ocupat	Cumul	P.O.	Vacant
PICU V ALINA NICOLETA 2750402131251	Inst I	S	Def.	6 10	16	16	16				1	1				893	893	893			
DICU I MARIA ILEANA FLORICA 2611003133108	Prof Inv Primar	S	I	30 35	16	16	16				1	1				1715	1715	1715			
MERAVI D. LILIANA 2751030131232	Prof Inv Primar	S	II	10 14	16	16	16				1	1				1040	1040	1040			
ISLEAM A. LUMINITA 2740929131243	Inv	M	II	14 18	16	16	16				1	1				1022	1022	1022			
ASARIAN D. SIRONA 2860302134215	Prof Inv Primar	S	Def.	2 6	16	16	16				1	1				988	988	988			
TOTAL CADRE DID.	X	X	X	X	X	X	X	X	X	X	5	5				5658	5658	5658			

**DIRECTOR,
PROF. CHIRAN MARCEL**

**INTOCMIT:
Ec. Paulina Picoiu**

JUDETUL CONSTANTA

R A P O R T

Comisia de specialitate de Studii, prognoze economico – sociale, buget – finante si administrarea domeniului public si privat al judetului, intrunita in sedinta de astazi.....^{19.10.}2011 a analizat Expunerea de Motive a Presedintelui Consiliului Judetean Constanta si Raportul Directiei Generale Economico-Financiara privind proiectul de hotarare referitor la aprobarea rectificarii bugetului de venituri si cheltuieli, a organigramei si a statului de functii pentru Scoala Speciala Deficienti Techirghiol.

Suntem de acord cu proiectul de hotarare sus amintit.

Comisia de specialitate de Studii, prognoze economico - sociale, buget – finante si administrarea domeniului public si privat al judetului.

P R E S E D I N T E,