

# JUDETUL CONSTANTA

## HOTARAREA nr. 24.....

### privind aprobarea organigramei, a statului de functii si a bugetului de venituri si cheltuieli pe anul 2011 pentru Centrul Scolar pentru Educatie Incluziva "ALBATROS"

Consiliul Judetean Constanta intrunit in sedinta din data de 27.01.2011

Avand in vedere:

- Expunerea de motive a Presedintelui Consiliului Judetean;
- Raportul Directiei Generale Economico-Financiara;
- Raportul Comisiei de specialitate de Studii, prognoze economico-sociale, buget-finante si administrarea domeniului public si privat al judetului .

In temeiul prevederilor Legii bugetului de stat pe anul 2011 nr. 286/2010; ale art.19 alin. (1) din Legea nr. 273/2006 privind finantele publice locale; ale art. 91 alin. (1) lit. d), alin. (5) lit. a) pct.1, precum si ale art. 97 din Legea nr. 215/2001 privind administratia publica locala cu modificarile si completarile ulterioare;

#### HOTARASTE :

**Art. 1.** Se aproba organigrama, statul de functii si bugetul de venituri si cheltuieli pentru Centrul Scolar pentru Educatie Incluziva «ALBATROS » pe anul 2011, conform anexelor nr.1, 2 si 3 ce fac parte integranta din prezenta hotarare ;

**Art.2.** Directia Administratie Publica si Juridica va comunica prezenta hotarare persoanelor si institutiilor interesate, in vederea ducerii ei la indeplinire.

Prezenta hotarare a fost adoptata cu un numar de 33 voturi pentru,  
- voturi impotriva si - abtineri.

**PRESEDINTE,**  
Nicusor Daniel Constantinescu

Constanta. 27.01.2011

**CONTRASEMNEAZA**  
**SECRETAR AL JUDETULUI**

Mariana Belu

**EXPUNERE DE MOTIVE**

**la proiectul de hotarare privind aprobarea  
organigramei, a statului de functii si a bugetului de venituri si  
cheltuieli pe anul 2011 pentru  
Centrul Scolar pentru Educatie Incluziva "ALBATROS"**

In baza prevederilor art. 19 alin. (1) din Legea nr. 273/2006 privind finantele publice locale, ale art. 91, alin. (1) lit. d), alin. (5) lit. a) pct. 1, precum si ale art. 97 din legea nr. 215/2001 privind administratia publica locala, cu modificarile si completarile ulterioare, Consiliul Judetean, potrivit competentelor sale, asigura cadrul necesar pentru gestionarea si functionarea institutiilor si serviciilor publice, precum si ale regiilor autonome de interes judetean.

Conform prevederilor legale mentionate, supunem aprobării dumneavoastra prezentul proiectul de hotarare pentru aprobarea organigramei, a statului de functii si a bugetului de venituri si cheltuieli pentru Centrul Scolar pentru Educatie Incluziva «ALBATROS ».

**~~PRESEDINTE~~**

**NICUSOR DANIEL CONSTANTINESCU**

**CONSILIUL JUDETEAN CONSTANTA  
DIRECTIA GENERALA ECONOMICO-FINANCIARA**

**R A P O R T**

**la proiectul de hotarare privind aprobarea  
organigramei, a statului de functii si a  
bugetului de venituri si cheltuieli pe anul 2011 pentru  
Centrul Scolar pentru Educatie Incluziva «ALBATROS »**

Consiliul Judetean, potrivit atributiilor sale, poate aproba bugetele de venituri si cheltuieli, organigramele, statele de functii ale institutiilor si serviciilor publice, ale societatilor comerciale si ale regiilor autonome aflate in subordinea sa, asigura virarile de credite bugetare, conform dispozitiilor art. 19 alin (1) din Legea nr. 273/2006 privind finantele publice locale; ale art. 91 alin. (1) lit. d), alin. (5) lit. a) pct. 1, precum si ale art. 97 din Legea nr. 215/2001 privind administratia publica locala, cu modificarile si completarile ulterioare.

Fata de cele mentionate, supunem aprobarii Consiliului Judetean prezentul proiect de hotarare referitor la aprobarea organigramei, a statului de functii si a bugetului de venituri si cheltuieli pentru Centrul Scolar pentru Educatie Incluziva «ALBATROS ».

**Director General,**

**Bogdan Gavrița Dima**

**Sef Serviciu,**

**Adriana Decu**

**ORGANIGRAMA CENTRULUI ȘCOLAR PENTRU EDUCAȚIE INCLUZIVĂ "ALBATROS" CONSTANȚA**

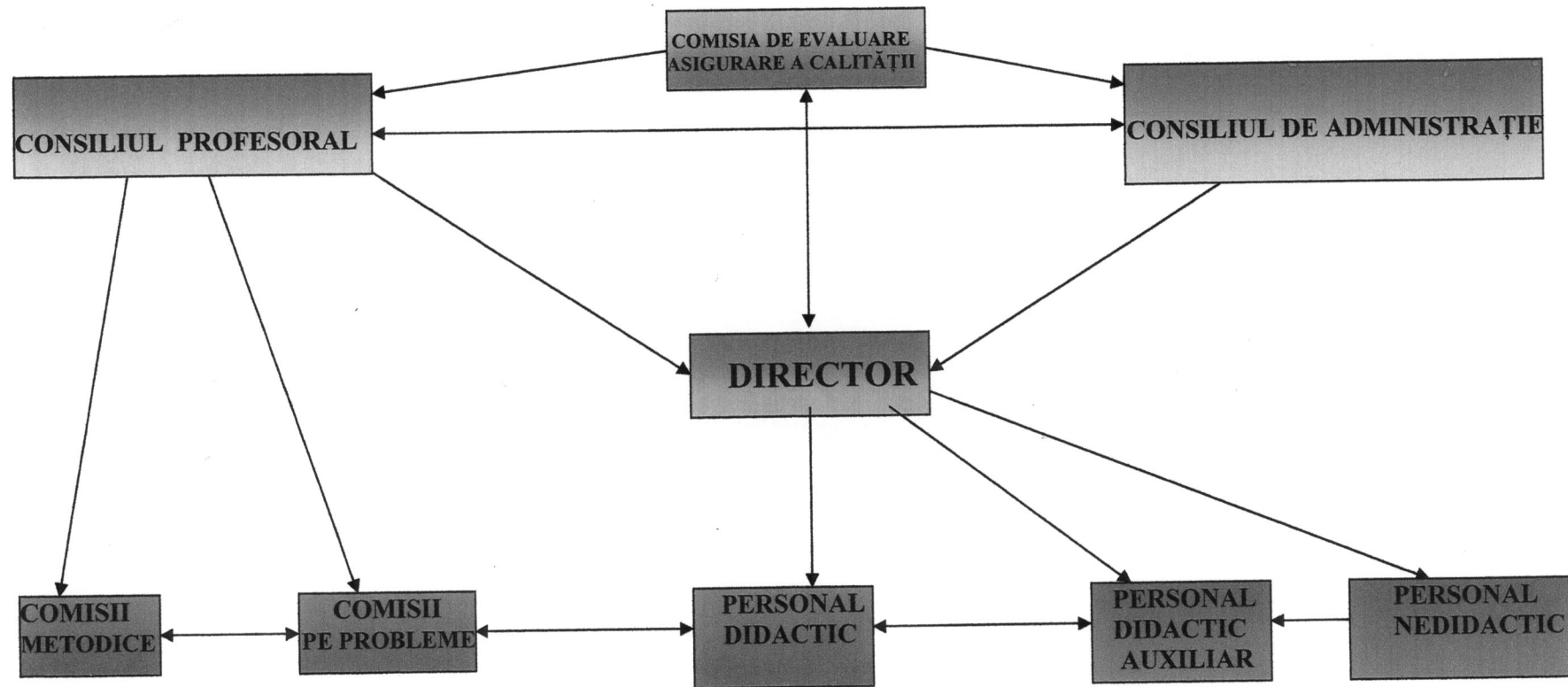

**Director,**  
**Prof. Ing. Ristea Nicoleta-Luminița**







ADMINISTRADOR FINANCIAR	I	M	1.00	1.00	0.00	0.00	0.00	2416	2041	2212	0	204	0	0	0	0	0	0	0	0
																				0
-----																				
CONTABIL SEF	IA	M	1.00	1.00	0.00	0.00	0.00	2658	2044	2658	0	0	0	0	0	0	0	0	0	0
																				0
-----																				
INFORMATICIAN	IA	S	1.00	1.00	0.00	0.00	0.00	3050	2361	2361	431	258	0	0	0	0	0	0	0	0
																				0
-----																				





STATUL DE PERSONAL VALABIL LA DATA 01/10/2010

111  
PAG. 1

PAG. 1

Nr. crt	Nume si prenume	FF	Gr.	Vech. inv.	Norma did./luna	P.O. Cumul/luna	Salar inc	Gradatie merit	Dirigentie	Sp.practica pedagogica	Sp.cond. periculoase	Sp.noapte (Pa, 170h)	TOTAL	Observatii
	Funcția	Specialitate				Salar baza	Sp.scoala speciala	Sp.zona rurala	Sp.predare simultana	Sp.cond. grele		Fond PO		C.N.P.

CSEI "ALBATROS" C-TA.

\*\*\*\*\*

PERSONAL DIDACTIC CSEI "ALBATROS" C-TA.

1	RISTEA NICOLETA-LUMINITA	FF1	I	18-22	64	27.00	2894	429					3580	titulari
	director	tehn.meseriei					2894	257				1013		2650125131253
2	NICOLAE MIHAI	FF1	I	30-35	56	8.00	2751	497	278				3824	titulari
	profesor	kinetoterapie					2751	298				397		1480408131251
3	DAMASARU STERE	FF1	I	40- 0	56	12.00	2888		252				3469	titulari
	profesor	ed.fizica					2888	329				541		1480626131246
4	CARACOTA ELENA-SABINA	FF1	I	22-25	64	59.00	2381		208				2860	titulari
	profesor	tehn.culinara					2381	271				1918		2611004131246
5	AMARIEI LACRAMIOARA-AMALIA	FF1	I	18-22	64	60.00	2243	429	240				3169	titulari
	profesor	tehn.meseriei					2243	257				2251		2671119335033
6	MILITARU LENUȚA	FF1	I	22-25	72	54.00	1851		162				2224	titulari
	maistru instructor	tehn.meseriei					1851	211				1091		2570707131268
7	PAPACIOȚ DIANA-MARIA	FF1	D	2- 6	64	8.00	1286		131				1588	titulari
	0	engleza					1286	171				164		2820114134160
8	NEAGU DOINA	FF1	I	25-30	72	64.00	2092		183				2513	titulari
	maistru instructor	tehn.meseriei					2092	238				1624		2530725131295
9	POPESCU MARIA	FF1	I	30-35	72	44.00	2067		181				2484	titulari
	maistru instructor	tehn.culinara					2067	236				1104		2541001131350
10	SERBAN SILVIA	FF1	I	35-40	72	46.00	2165		189				2601	titulari
	maistru instructor	tehn.culinara					2165	247				1209		2541019131323
11	SAFTA DESPINA	FF1	II	35-40	80	49.00	1889		165				2269	titulari
	maistru instructor	tehn.culinara					1889	215				1011		2560729131303

12	NEICU GEORGETA	FF1	I	30-35	56	8.00	2557					2855	titulari
	0	psihopedagogie					2557	298				326	2570404131250
13	GHITULESCU AMALIA ADINA	FF1	II	10-14		40.00	1383	346				1210	suplinitori
	profesor	matematica					1383	207				1210	2750623131211
14	STAN LUCIAN	FF1	D	6-10	64	44.00	322					365	suplinitori
	profesor	istorie					322	43				914	1790426131246
15	GIREL MARCELA	FF1	II	14-18	64	11.00	1768		162			2142	suplinitori
	profesor	religie					1768	212				279	2731123131283

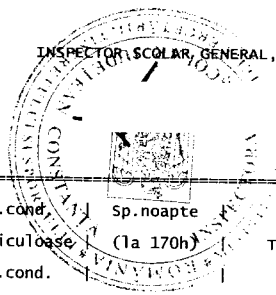

STATUL DE PERSONAL VALABIL LA DATA 01/10/2010

PAG. 2

PAG. 2

Nr. crt	Nume si prenume	FF	Gr.	Vech. inv.	Norma did. /luna	P.O. /luna	Cumul /luna	Salar inc	Gradatie merit	Dirigentie	Sp.practica pedagogica	Sp.cong. periculoase	Sp.noapte (la 170h)	TOTAL	Observatii
	Funcția							Salar baza	Sp.scoala speciala	Sp.zona rurala	Sp.predare simultana	Sp.cond. grele	Sp.cond. Fond PO		C.N.P.
16	MACIUCA TEREZA-LUCICA	FF1	0	2-6	64	23.00		1359		131				1661	suplinitori
	0							1359	171				472		2660825131230
17	ALBU ANA-MARIA	FF1	II	10-14	64	18.00		1645		159				2011	suplinitori
	0							1645	207				447		2750424131231
18	BANUTESCU LOLITTA-VALENCIA	FF1	II	10-14	64	6.00		654		146				881	suplinitori
	0							654	81				149		2710210131227
19	PURCAREA GABRIELA	FF1	D	6-10	64			1159		118				1431	suplinitori
	0							1159	154						2770711131227
20	GELAL SUCURAN	FF1	0	2-6	64			1277		130				1577	suplinitori
	0							1277	170						2760524135716
21	MUSCHEI ANCA	FF1	D	2-6	64			1074						1226	suplinitori
	0							1074	152						2830729134186
22	STAN MIHAELA	FF2	II	10-14		11.00		1064						210	suplinitori
	profesor							1064	160				210		2750608131239
23	MARIN ZINCA	FF2	I	40-0				1058						0	suplinitori
	profesor							1058							2461016131245
24	FLOREA GABRIELA	FF2	I	14-18				1411						0	suplinitori
	profesor							1411	212						2640724131238
TOTAL PERSONAL DIDACTIC			=	24	1304	592		41238	1701	2835				46150	
CSEI"ALBATROS"C-TA.								41238	4797				16330		

*Handwritten notes:*  
1  
Gel  
isg

PERSONAL DIDACTIC AUXILIAR CSEI"ALBATROS"C-TA.

1	0	0	FF1											0	titulari
															1111111111118
2	GHITULESCU AMALIA ADINA	FF1						2361	431					3050	titulari



STATUL DE PERSONAL VALABIL LA DATA 01/10/2010

PAG. 3

PAG. 3

Nr. crt	Nume si prenume	FF	Gr.	Vech. inv.	Norma did. /luna	P.O. /luna	Cumul /luna	Salar inc	Gradatie merit	Dirigentie	Sp.practica pedagogica	Sp.cond. periculoase	Sp. deapte (la 170h)	TOTAL	Observatii
	Funcția	Specialitate						Salar baza	Sp.scoala speciala	Sp.zona rurala	Sp.predare simultana	Sp.cond. grele	Fond: RO		C.N.P.
6	STERE GEORGETA	FF1						2044						2658	titulari
	contabil sef							2658							2540819131313
TOTAL PERSONAL DIDACTIC AUXILIAR CSEI"ALBATROS"C-TA.			=	6				9168	431					11106	
PERSONAL NEDIDACTIC CSEI"ALBATROS"C-TA.								10213	462						
1	0	FF1												0	titulari
	0														0000101130003
2	FOCA MIHAELA	FF1						1018						1151	titulari
	asistent medical							1151							2740118131238
3	MARCU RODICA GEORGETA	FF1						844						912	titulari
	ingrijitor							912							2540531131231
4	POSNA LENUTA	FF1						844						912	titulari
	ingrijitor							912							2571106131280
5	SAFTA ION	FF1						1118						1118	titulari
	muncitor calificat							1118							1530822131299
TOTAL PERSONAL NEDIDACTIC CSEI"ALBATROS"C-TA.			=	5				3824						4093	
TOTAL CSEI"ALBATROS"C-TA.			=	35	1304	592		54230	2132	2835				61349	
TOTAL GENERAL			=	35	1304	592		55544	5259				16330		

DIRECTOR,  
PROF. RISTEA NICOLETA LUMINITA

SEF CONTABIL,  
STERE GEORGETA

SECRETAR SEF,  
AGAPIE AURELIA

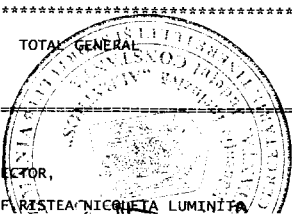

## CENTRALIZATORUL STATULUI DE PERSONAL 01/10/2010

PAG. 1

- personal didactic -

PAG. 1

Nr. pers.	Norma /luna	P.O. /luna	Cumu /luna	Salariu inc.	Gradatie merit	Dirigentie	Sp.practica pedagogica	Sp.cond. periculoase	Sp.noapte (la 170h)	TOTAL
				Salariu baza	Sp.scoala speciala	Sp.zona rurala	Sp.predare simultana	Sp.cond. grele	Fond PO	
TITULARI	12	792	439	27064	1355	1989				2855
				27064	3028				12649	
SUPLINITORI	12	512	153	14174	346	846				210
				14174	1769				3681	
	24	1304	592	41238	1701	2835				46150
				41238	4797				16330	

## CENTRALIZATORUL STATULUI DE PERSONAL 01/10/2010

PAG. 1

- PE FUNCTII DE EXECUTIE -

PAG. 1

	Nr. pers.	Norma /luna	P.O./luna	Cumu/luna	Salar inc  Salar baza	Gradatie merit Sp.scoala speciala	Dirigentie Sp.zona rurala	Sp.practica pedagogica Sp.predare simultana	Sp.cond. periculoase Sp.cond. grele	Sp.noapte (la 170h) Fond PO	TOTAL
PERSONAL DIDACTIC											
PROFESOR	19	936	335		31174  31174	1701  3650	1955			 10291	34059
MAISTRU INSTRUCTOR	5	368	257		10064  10064	 1147	880			 6039	12091
TOTAL PERSONAL DIDACTIC	24	1304	592		41238  41238	1701  4797	2835			 16330	46150
PERSONAL DIDACTIC AUXILIAR											
BIBLIOTECAR	1				670  743						743
ASISTENT SOCIAL	1										0
SECRETAR	1				2052  2239						2239
ADMINISTRATOR FINANCIAR	1				2041  2212	 204					2416
CONTABIL SEF	1				2044  2658						2658
INFORMATICIAN	1				2361  2361	431  258					3050
TOTAL PERSONAL DIDACTIC AUXILIAR	6				9168  10213	431  462					11106
PERSONAL NEDIDACTIC											



ASISTENT MEDICAL	1				1018							1151
					1151							
-----												
INGRIJITOR	2				1688							1824
					1824							
-----												
MUNCITOR CALIFICAT	2				1118							1118
					1118							
-----												
TOTAL PERSONAL NEDIDACTIC	5				3824							4093
					4093							
-----												
TOTAL GENERAL	35	1304	592		54230	2132	2835					61349
					55544	5259				16330		
=====												

**BUGETUL DE VENITURI SI CHELTUIELI**

**PE ANUL 2011**

	<b>Indicatori</b>	<b>Prevederi anuale</b>
<b>1</b>	<b>Venituri totale</b>	<b>1.403.100</b>
<b>2</b>	<b>Cheltuieli totale</b>	<b>1.403.100</b>
<b>3</b>	<b>Cheltuieli curente</b>	<b>1.403.100</b>
<b>4</b>	<b>Cheltuieli de personal<sup>10</sup></b>	<b>1.268.100</b>
<b>5</b>	<b>10.01 ch.salariale</b>	<b>982.052</b>
6	10.01.01 sal.baza	416.013
7	10.01.02 sal.merit	26.300
8	10.01.03 ind.conducere	0
9	10.01.04 sp.vechime	0
10	10.01.05 sp.con.de munca	65.476
11	10.01.06 alte sporuri	41.465
12	10.01.07 ore suplimentare	0
13	10.01.08 fond de premii	0
14	10.01.09 prima vacanta	0
15	10.01.10 fd.post.oc. cumul	294.998
16	10.01.11 fd.plata cu ora	61.839
17	10.01.12 ind.pers.din afara unitatii	75.961
18	10.01.13 ind.de delegare	0
19	10.01.14 ind.de detasare	0
20	10.01.30 alte drept.salariale in bani	0
<b>21</b>	<b>Contributii 10.03 contributii</b>	<b>286.048</b>
22	10.03.01 CAS	222.281
23	10.03.02 asig.somaj	4.714
24	10.03.03 asig.soc.sanatate	47.320
25	10.03.04 asig.accidente	3.490
26	10.03.06 contr.conced.ind.	8.243
<b>27</b>	<b>Cheltuieli materiale 20</b>	<b>135.000</b>
<b>28</b>	<b>20.01 bunuri si servicii</b>	<b>135.000</b>
29	20.01.01 furnituri birou	0
30	20.01.02 mat.curatenie	0
31	20.01.03 incalzire iluminat	18.000
32	20.01.04 apa canal	13.000

33	20.01.05 carburanti	33.500
34	20.01.06 piese de schimb	0
35	20.01.07 transport	500
36	20.01.08 posta, telecom. radio, tv, internet	15.000
37	20.01.09 mat si prest.servicii	15.000
38	20.01.30 alte bunuri si serv.	40.000
39	Ptr.intret si functionare	
<b>40</b>	<b>20.02 reparatii curente</b>	<b>0</b>
<b>41</b>	<b>20.03 hrana</b>	<b>0</b>
42	20.03.01 hrana pr.oameni	0
<b>43</b>	<b>20.04 medicamente si materiale sanitare</b>	<b>0</b>
44	20.04.01 medicamente	0
<b>45</b>	<b>20.05 bunuri de natura ob.inv.</b>	<b>0</b>
46	20.05.01 uniforme si echipament	0
47	20.05.30 alte ob.inv.	0
<b>48</b>	<b>20.06 deplasari</b>	<b>0</b>
49	20.06.01 deplasari interne	0
<b>50</b>	<b>20.06.02 deplasari in strainatate</b>	<b>0</b>
<b>51</b>	<b>20.11 carti, publicatii</b>	<b>0</b>
<b>52</b>	<b>20.13 preg.profesionala</b>	<b>0</b>
<b>53</b>	<b>20.14 protectia muncii</b>	<b>0</b>
<b>54</b>	<b>20.27 tichete cadou</b>	<b>0</b>
<b>55</b>	<b>20.30.30 alte cheltuieli cu bunuri si servicii</b>	<b>0</b>
<b>56</b>	<b>Cheltuieli de capital</b>	<b>0</b>
57	71.01.01 constructii	0
58	71.01.03 mobilier, aparatura birotica	0

 DIRECTOR,  
 Prof. Ing. drd. Nicoleta Luminita Ristea

CONTABIL SEF,  
 Georgeta Stere

R A P O R T

Comisia de specialitate de Studii, prognoze economico – sociale, buget – finante si administrarea domeniului public si privat al judetului, intrunita in sedinta de astazi. 26 IAN. 2011 a analizat Expunerea de Motive a Presedintelui Consiliului Judetean Constanta si Raportul Directiei Generale Economico-Financiara privind proiectul de hotarare referitor la aprobarea organigramei, a statului de functii si a bugetului de venituri si cheltuieli pentru Centrul Scolar pentru Educatie Incluziva «ALBATROS ».

Suntem de acord cu proiectul de hotarare sus amintit.

Comisia de specialitate de Studii, prognoze economico - sociale, buget – finante si administrarea domeniului public si privat al judetului.

P R E S E D I N T E ✓