



~ALBUM~  
JUDEȚUL CONSTANȚA  
O DESCOPERIRE  
MEREU ACTUALĂ



JUDEȚUL CONSTANȚA  
O DESCOPERIRE  
MEREU ACTUALĂ



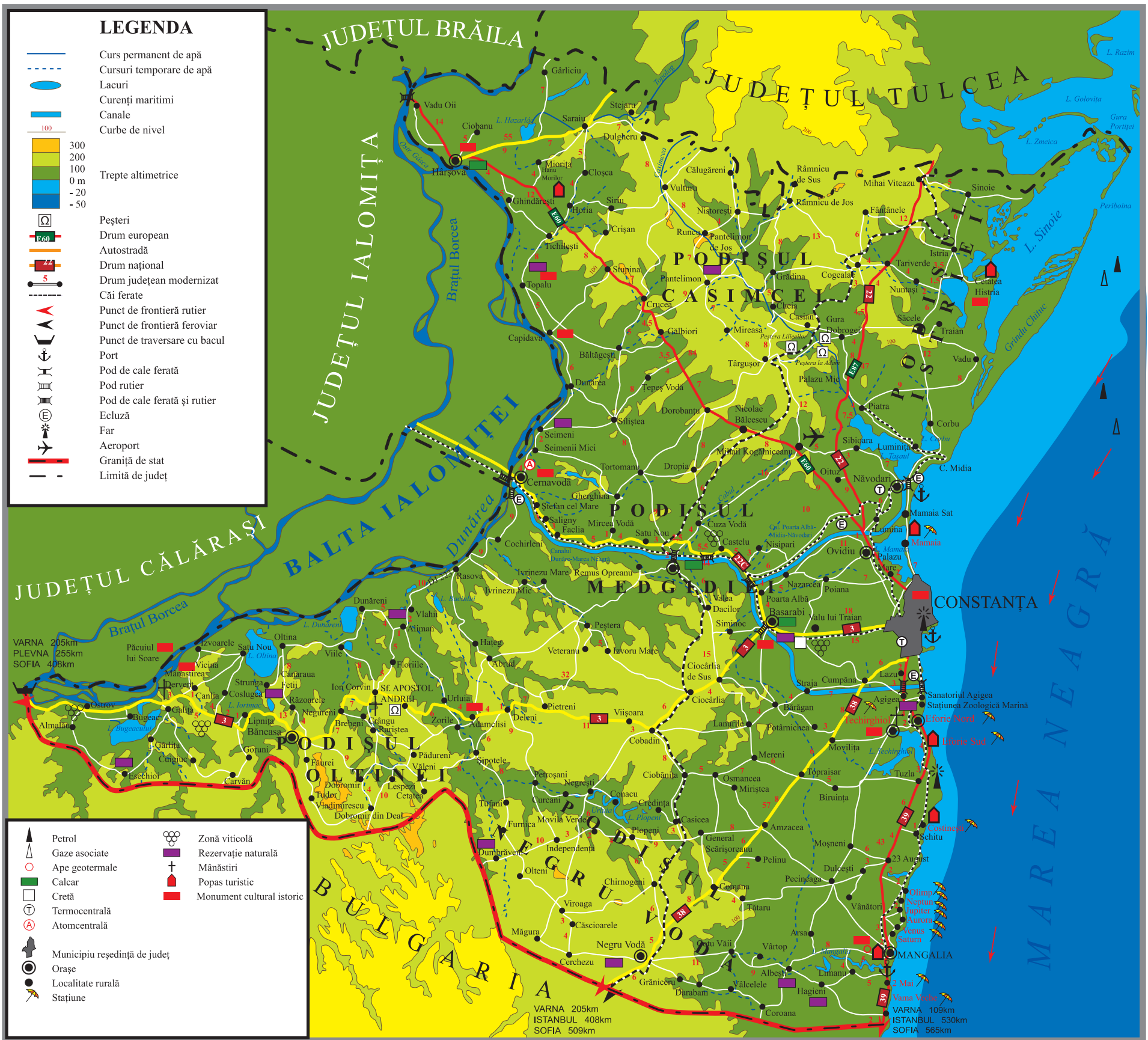

**LEGENDA**

- Curs permanent de apă
- Cursuri temporare de apă
- Lacuri
- Curenți maritimi
- Canale
- Curbe de nivel
- Trepte altimetrice
- Peșteri
- Drum european
- Autostradă
- Drum național
- Drum județean modernizat
- Căi ferate
- Punct de frontieră rutier
- Punct de frontieră feroviar
- Punct de traversare cu bacul
- Port
- Pod de cale ferată
- Pod rutier
- Pod de cale ferată și rutier
- Ecluză
- Far
- Aeroport
- Graniță de stat
- Limită de județ

- Petrol
- Gaze asociate
- Ape geotermale
- Calcar
- Cretă
- Termocentrală
- Atomcentrală
- Municipiu reședință de județ
- Orașe
- Localitate rurală
- Stațiune
- Zonă viticolă
- Rezervație naturală
- Mănăstiri
- Popas turistic
- Monument cultural istoric

Județul Constanța



## *Introducere*

*În partea de sud-est a României, pe o suprafață de peste 7000 de kmp, se întinde un ținut mirific cu adânci rădăcini în istorie numit Constanța. De pe aceste meleaguri binecuvântate, Sf. Apostol Andrei a început creștinarea neamurilor Europei de astăzi.*

*Bogăția, diversitatea și valoarea urmelor istorice de pe aceste tărâmurile magice atestă originile viitorului popor român, născut din daci și romani, cu influențe ale tracilor, bizantinilor, grecilor, armenilor, turcilor și macedonenilor și ale popoarelor migratoare atrase de bogăția acestor ținuturi.*

*Generozitatea reliefului, cu plaje fine, câmpii, podișuri împădurite cu valoare de rezervații, dealuri acoperite de vii nobile, cu lacuri, lagune și estuare, alături de rămășițele munților Hercinici, cei mai vechi din Europa, îndeamnă la o explorare atentă într-un cadru natural păstrat de-a lungul a peste două mii de ani.*

*Toate sunt puse la dispoziția celor care doresc să viziteze un loc special cum puține mai sunt astăzi.*



*Monumentul  
Tropaeum Traiani*



*Monumentul Tropaeum Traiani*



## *Flora și Fauna Județului Constanța și a Mării Negre*

*Particularitățile Dobrogei au determinat de-a lungul timpului dezvoltarea unei flore și faune caracteristice, un amestec de elemente de origini mediteraneene, pontice, ponto-caspice, europene și eurasiatice.*

*Din totalul de 38 de arii naturale protejate, 21 sunt rezervații naturale, 12 sunt monumente ale naturii, iar 5 sunt rezervații științifice, 36 de arii protejate sunt declarate la nivel național.*



*Rezervația Cheile Dobrogei*

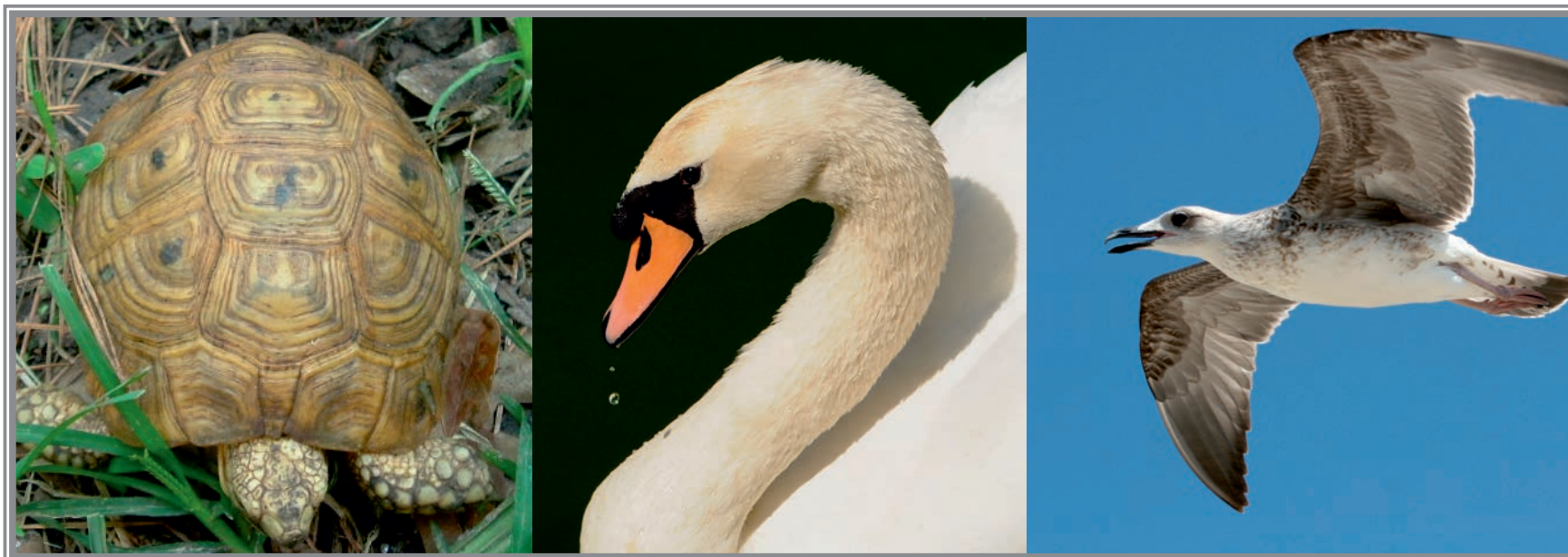

*Broasca Dobrogeană*

*Lebădă*

*Pescărușul*





*Palatul Administrativ Constanța*



*Palatul Administrativ Constanța*





*Zona peninsulară - vedere aeriană*



*Portul turistic Tomis*







*Gara maritimă*



*Statul major al forțelor navale*



*Sala sporturilor*



*Portul Tomis*



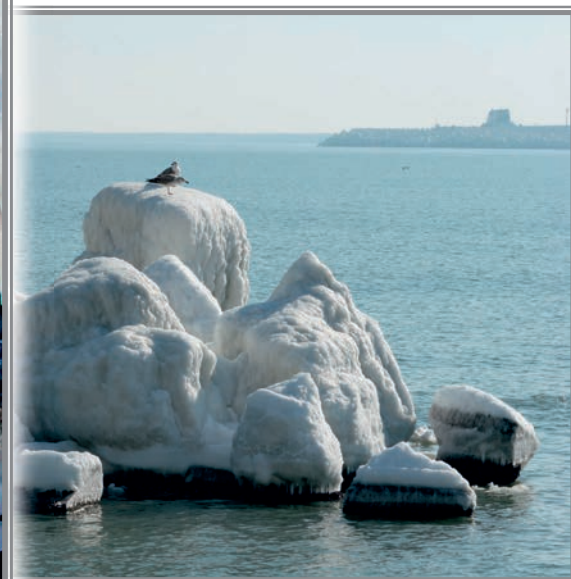

*Marea Neagră iarna*





*“Om liber, tu vei iubi întodeauna marea.”*

*C.H. Baudelaire*



*“Elice” - monument din Constanța*

# OBIECTIVE CULTURALE





### *Statuia lui Ovidiu din Constanța*

*Este situată în Piața Ovidiu, în partea veche a orașului, în fața Muzeului Național de Istorie și Arheologie, din municipiul Constanța, a fost creată în anul 1887 fiind opera artistului italian Ettore Ferrari.*

*O replică identică se află din anul 1925 în orașul Sulmona din Italia.*

*Statuia este realizată din bronz și este amplasată pe un soclu de marmură albă, pe care este inscripționat un text din "Tristele".*



*Statuia lui Ovidiu*





## *Statuia lui Mihai Eminescu din Constanța*

*Este situată pe faleza Casino din Constanța, fiind realizată în anul 1930 de către sculptorul Oscar Han. Dezvelirea oficială a avut loc la 15 august 1934. Statuia îl reprezintă pe poetul Mihai Eminescu sub bustul căruia este amplasată o sculptură ce se credea că o reprezintă pe Veronica Micle. Personajul feminin înfățișat de sculptor este de fapt Calliope, muza lui Eminescu, în mitologia greacă fiind cunoscută ca muză a poemelor epice. Soclul pe care este amplasată statuia are înălțimea de 3 m.*



*Faleza Casino - Constanța*



*Statuia lui Mihai Eminescu*



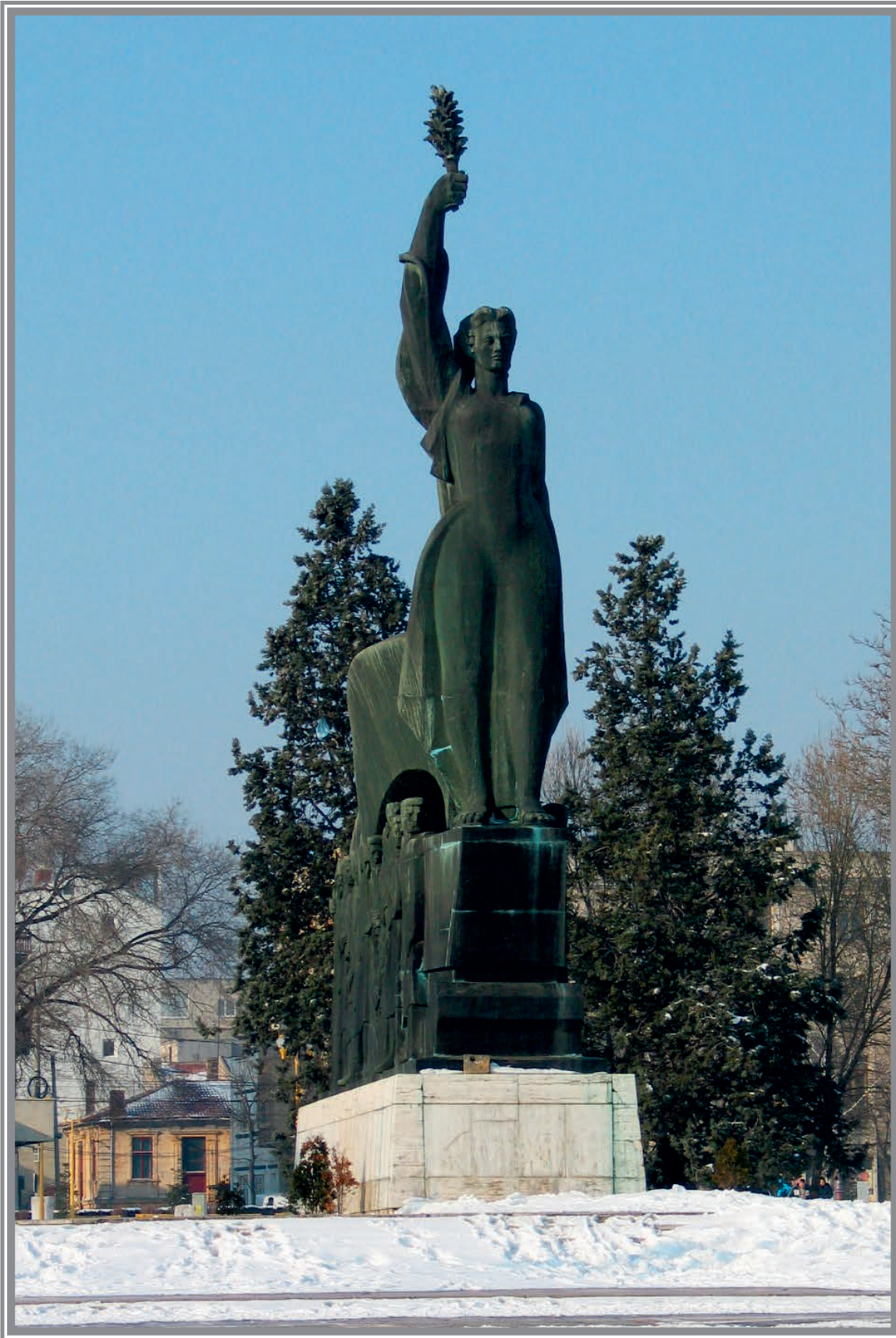

## *Monumentul Victoriei din Constanța*

*Este situat pe strada Traian, în Parcul Primăriei,  
municipiul Constanța și a fost dezvelit în anul 1968  
fiind operă a sculptorului Boris Caragea.  
Monumentul prezintă scene din lupta antifascistă.*

*Monumentul Victoriei*





*Statuia Arcașul 1961*

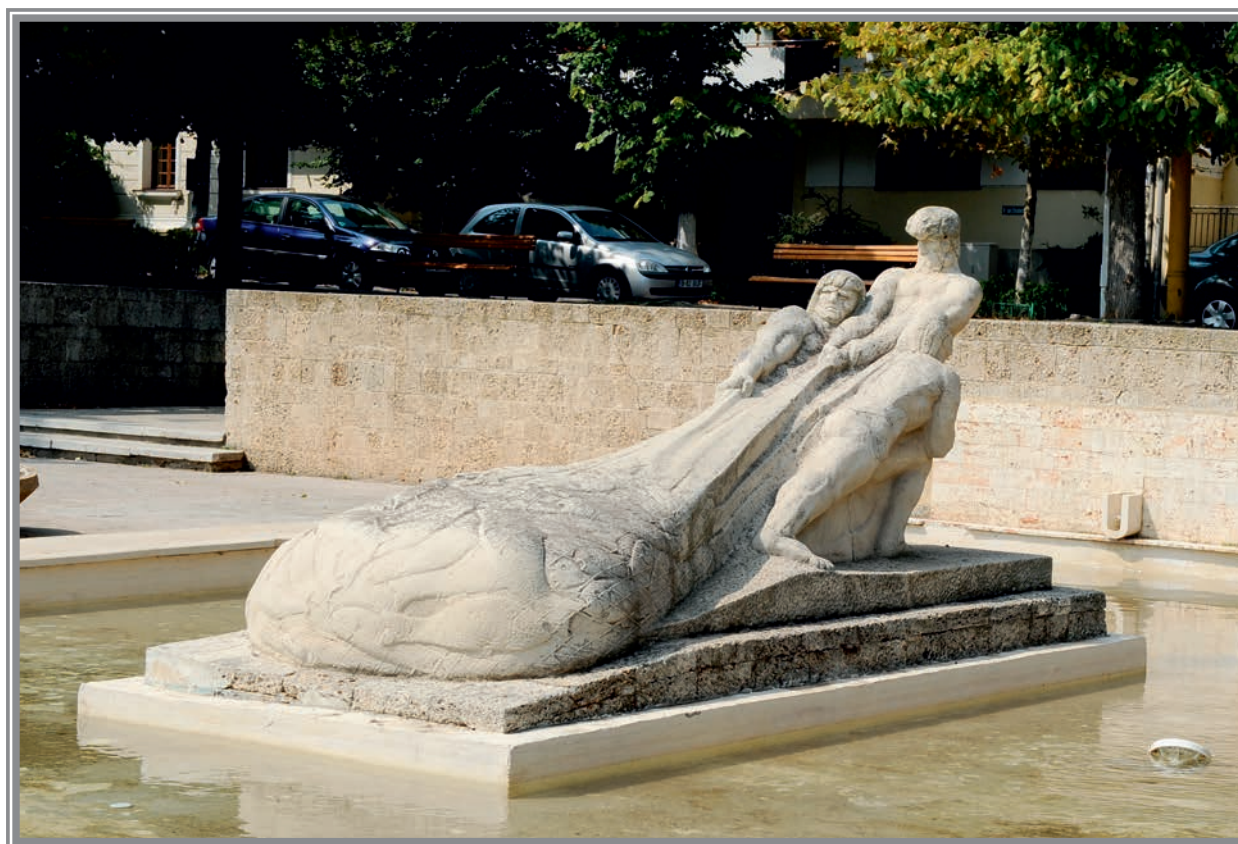

*Grupul statuar Pescarii 1959*







*Statuia "Anghel Saligny" 1957*



*Basorelief "Tineri Sportivi" 1960*

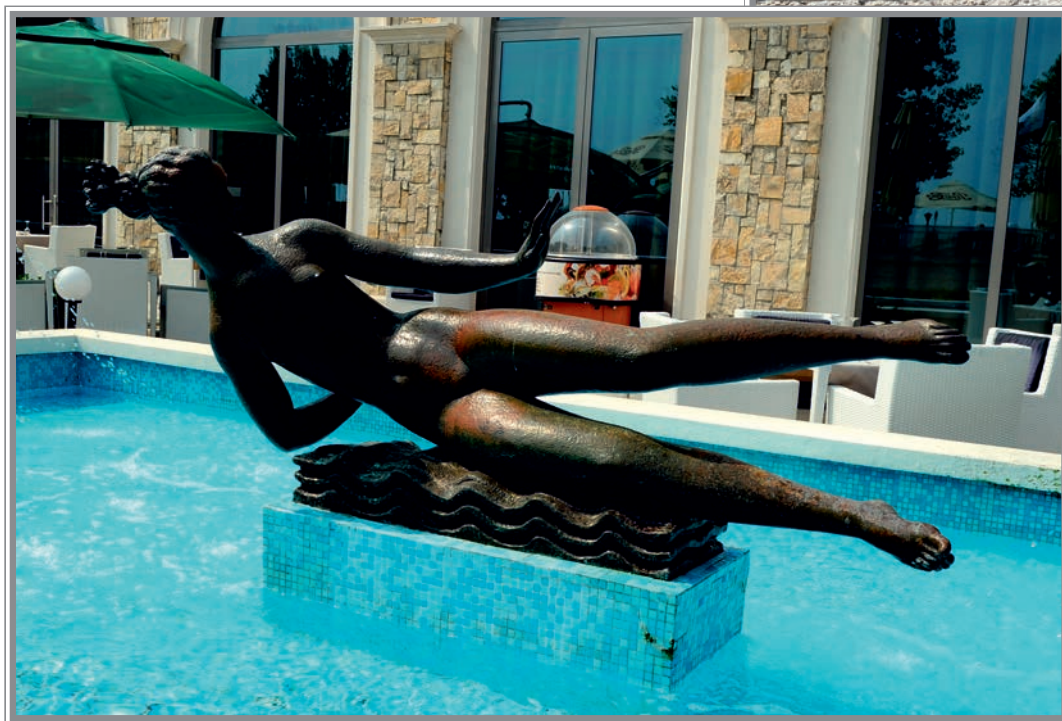

*Statuia "Pe valuri" 1963*



*Bustul "Grigore Antipa" 1958*



*Grup statuar "Faun și nimfă" 1963*



*Statuia "Aruncătorul cu discul" 1958*

## *Cazinoul din Constanța*

*Cazinoul a fost construit între anii 1904-1910. În partea centrală se observă terasa fațadei, sprijinită pe un portic larg, dominat de un vitraliu în formă de evantai. Partea superioară a clădirii este deosebită din punct de vedere al decorațiilor prezentând elemente arhitecturale de forma navelor antice, cu capete de berbec și ghirlande de alge marine.*



*Cazinoul din Constanța*



*Teatrul Național de Operă și Balet Oleg Danovski*



*Teatrul Elpis*

## *Teatre*

*Constanța, fiind unul dintre cele mai mari orașe ale României, este și un focar cultural de importanță națională. Aici funcționează Teatrul de Stat Constanța, Teatrul Național de Operă și Balet Oleg Danovski, Teatrul de Copii și Tineret Constanța.*



*Teatrul de Stat Constanța*



*Clădiri declarate monumente istorice de interes național*



*Tribunalul Constanța*



*Colegiul Național "Mihai Eminescu"*



*Centrul Militar (clădirea vechii prefecturi din Constanța)*





*Detaliu Casa cu lei*



*Clădirea este realizată în stil eclectic cu elemente de renaștere și baroc elvețian. Edificiul rezidențial Casa cu lei a fost construit la începutul secolului trecut de către un membru al Comunității Armene, Dicran Emirzian.*

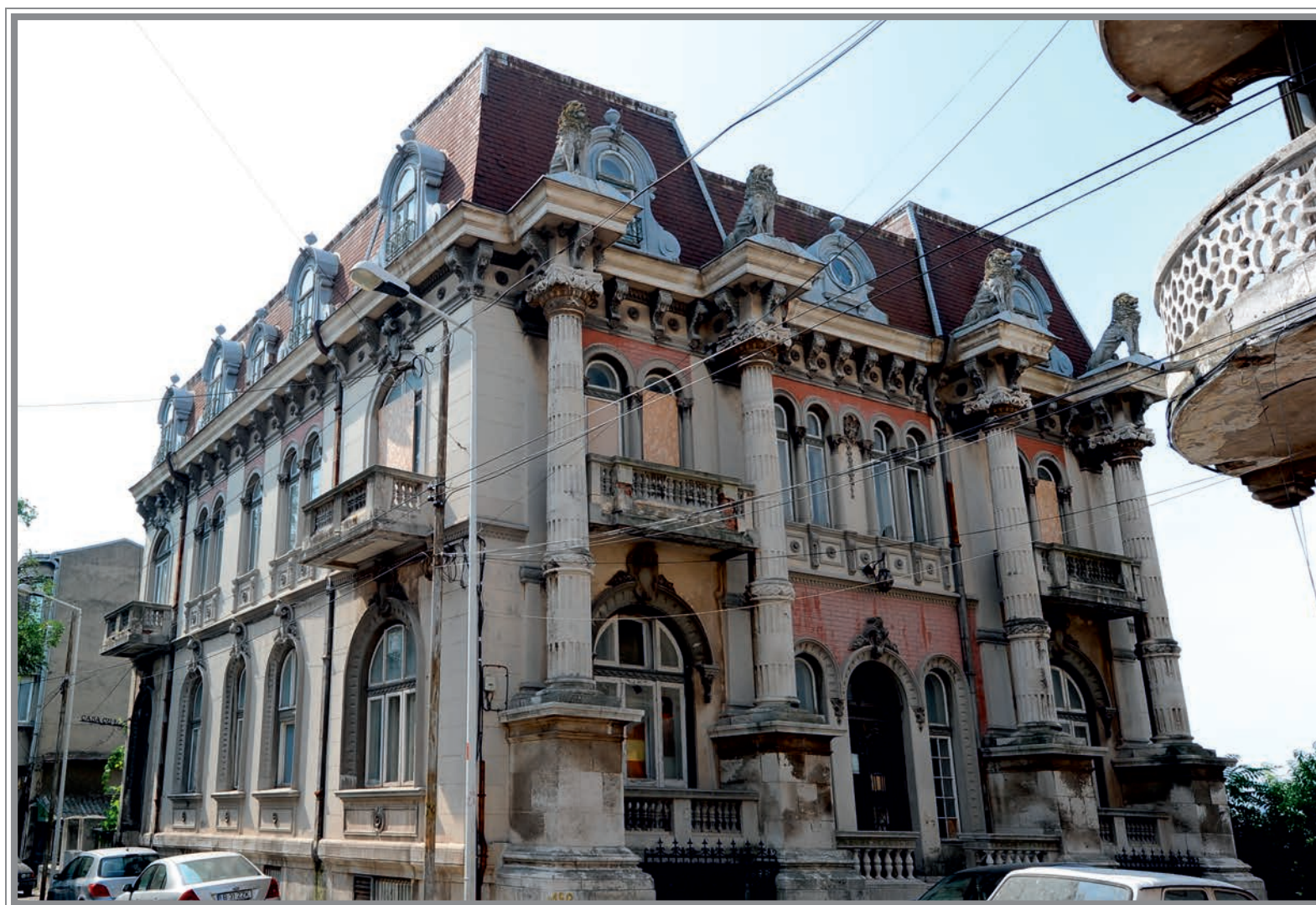

*Casa cu lei*





## *Muzeul de Istorie Națională și Arheologie Constanța*

*Muzeul are o istorie de peste o sută de ani fiind situat în Piața Ovidiu, nr. 12, din Constanța. Muzeul adăpostește una dintre cele mai mari și fascinante colecții de obiecte arheologice din România.*



*Muzeul de Istorie Națională și Arheologie*





*Muzeul de Istorie Națională și Arheologie - Sala tezaurului*



*Sala tezaurului*







*Exponate din perioada Revoluției de la 1848 și a Unirii Principatelor Române din 1859*



*Sala XVI - Exponate din perioada 1918*



*Exponate din sec. XVIII*





*Șarpele Glykon*



*Fortuna cu Pontos  
Zeii protectori ai orașului și Portului Tomis*





*Strecurătoare și opaiț din bronz*



*Cavalerul Trac      Cadran Solar*

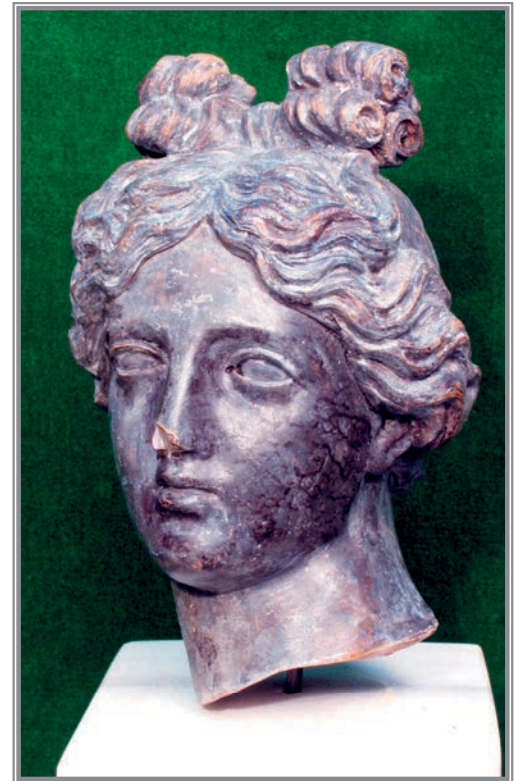

*Afrodita*



*Gânditorul de la Hamangia*



*Stelă funerară*



*Colți de mamut*

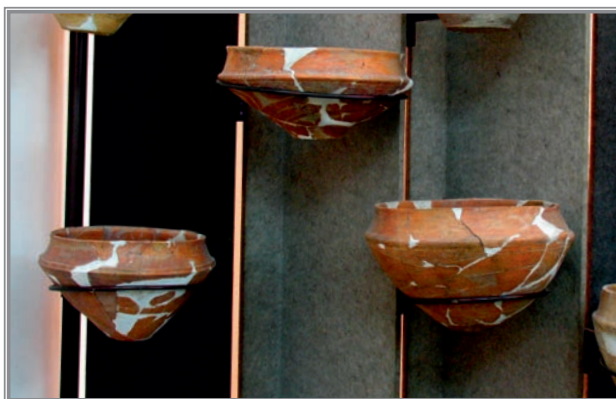

*Vase neolitice*





## *Muzeul de Arheologie Callatis - Mangalia*

*În anul 1994 a fost inaugurat în forma sa actuală.*

*Expoziția permanentă este compusă din : lapidarium - piese arhitectonice, inscripții; antichitate - podoabe, piese arhitectonice, reprezentări statuare; numismatică - epoca greacă, epoca romană, epoca romano - bizantină; tezaur - colecții epoca greacă, colecții epoca romană.*



*Muzeul de Arheologie Callatis - Mangalia*



*Elemente decorative sec. II- III p.Chr.*



*Stele funerare și frize din sec. II- III p.Chr.*



*Mormântul cu papirus*



*Capitel de tip Teodosian*



*Sală muzeu cu obiecte din sec. II- III p.Chr.*



## *Muzeul Tropaeum Traiani*

*Este conceput ca un lapidarium care expune și protejează piesele figurate originale ale monumentului triumfal. Aici sunt expuse pe două nivele metopele, frizele, pilaștrii, crenelurile. În sala de la parter se află statuia colosală a trofeului cu grupul statuar de la baza sa, fragmentele de inscripții de la monument și altar și trofeul mic descoperit la poarta de est a cetății. Muzeul prezintă și alte vestigii arheologice descoperite în cetatea Tropaeum Traiani și împrejurimi.*



*Muzeul Tropaeum Traiani*





*Detaliu friză cu 26 de creneluri de pe Monumentul Iopaeum Traiani*



*Sală cu exponate descoperite la nord-vest de comuna Adamclisi*



*Monumentul Tropaeum Traiani*



*Monumentul, conceput ca simbol al forței Romei, a fost ridicat de împăratul Traian în urma unor importante victorii repurtate în aceste locuri în primul război dacic. Monumentul triumfal, închinat zeului Marte Răzbunătorul (Mars Ultor) a fost ridicat între anii 106 - 109 p. Chr., la sfârșitul războaielor dacice.*





## *Edificiul roman cu mozaic*

*Clădirea în care își desfășoară activitatea este unică în Europa de est . Are 2.000 mp și este considerată de experți o minune a civilizației antice. Clădirea a fost descoperită în anul 1959 și este datată în perioada romano - bizantină, reprezentând locul de întâlnire al negustorilor, transportatorilor și edililor din epocă.*

*În prezent, sunt expuse colecții găsite în magaziile edificiului: ancore, lingouri, greutăți, amfore cu vopsele și rășini, statuete, colecții de opaițe, placaje de marmură, mozaic policrom, capete de pilastru. Fostele magazii amenajate în scop muzeal adăpostesc monumentele epigrafice descoperite în diferite centre din Dobrogea.*



*Muzeul Edificiul roman cu mozaic*

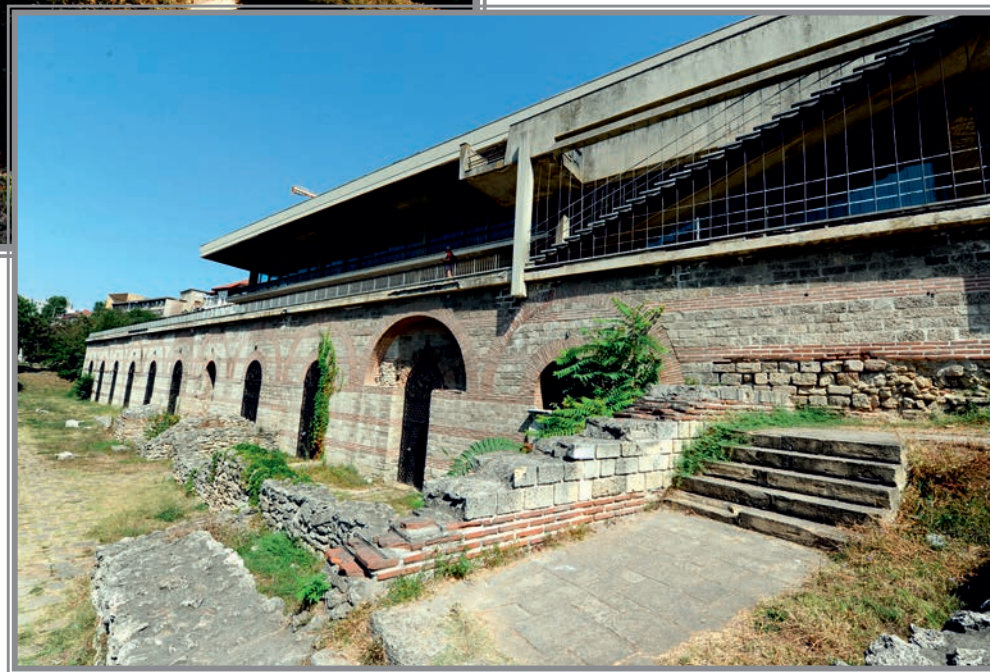

*Curtea interioară a Edificiului roman*

*Edificiul Roman cu mozaic*



*Pavimentul cu mozaic și vase ceramice*



*Interiorul Edificiului  
Roman cu mozaic*

*Detaliu mozaic*





## *Muzeul de Artă din Constanța*

*Muzeul este considerat pe plan național un important și reprezentativ spațiu de păstrare și valorificare a creației plastice românești din perioada modernă și contemporană.*

*Dintr-un patrimoniu de peste 7800 de lucrări sunt expuse aproximativ 1500, atât la sediul din Constanța, cât și în cele două secții din oraș și județ - Muzeul de Sculptură "Ion Jalea" și Muzeul de Artă "Dinu și Sevasta Vintilă" din comuna Topalu.*

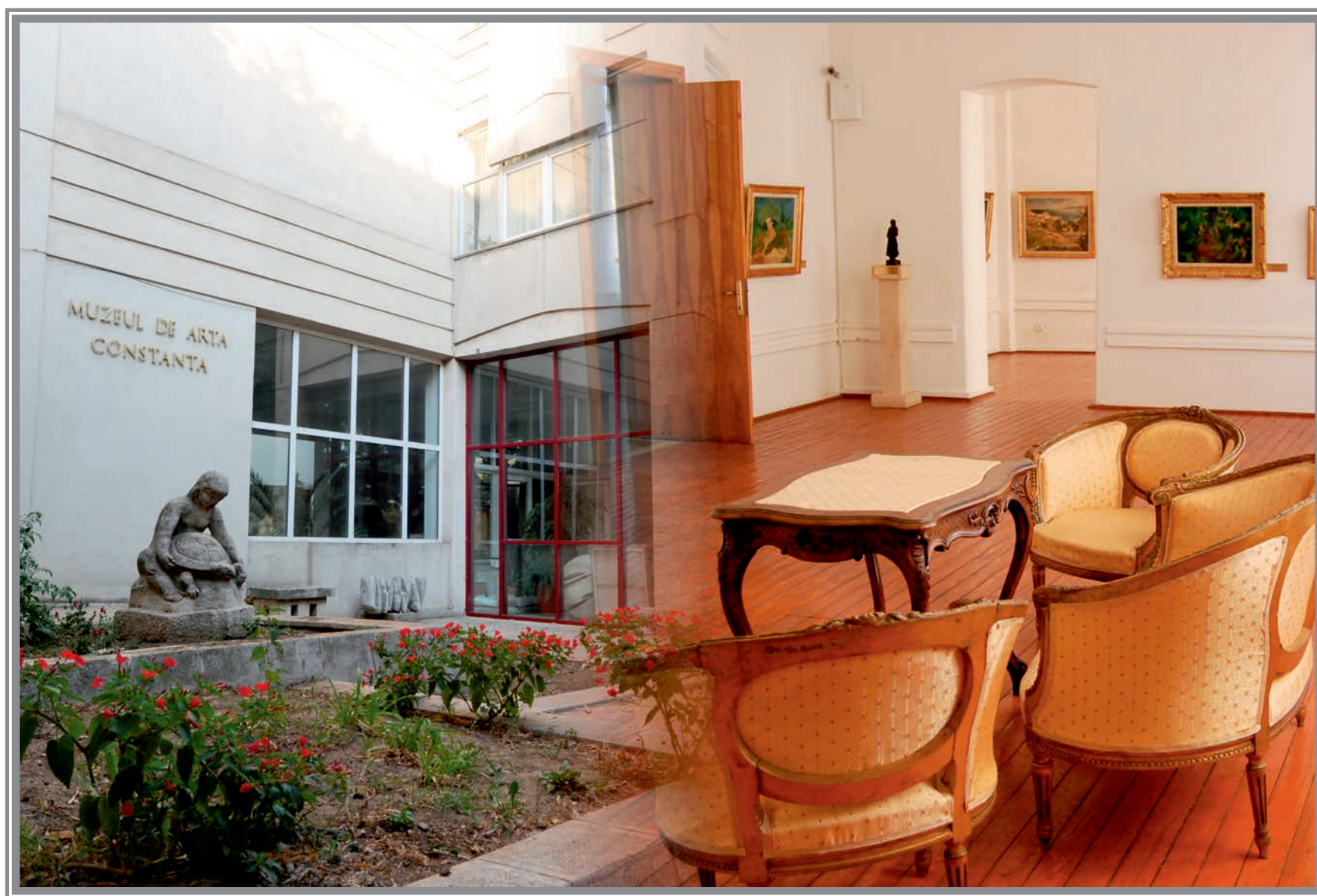

*- Muzeul de Artă -*





*Aruncătorul cu lance*



*Icar*





*Tablouri ale pictorului Nicolae Grigorescu; Statuie - Aruncătorul cu piatră - Frederic Storck*



*Sală muzeu*





*Atelier de pictură amenajat în muzeul de artă*

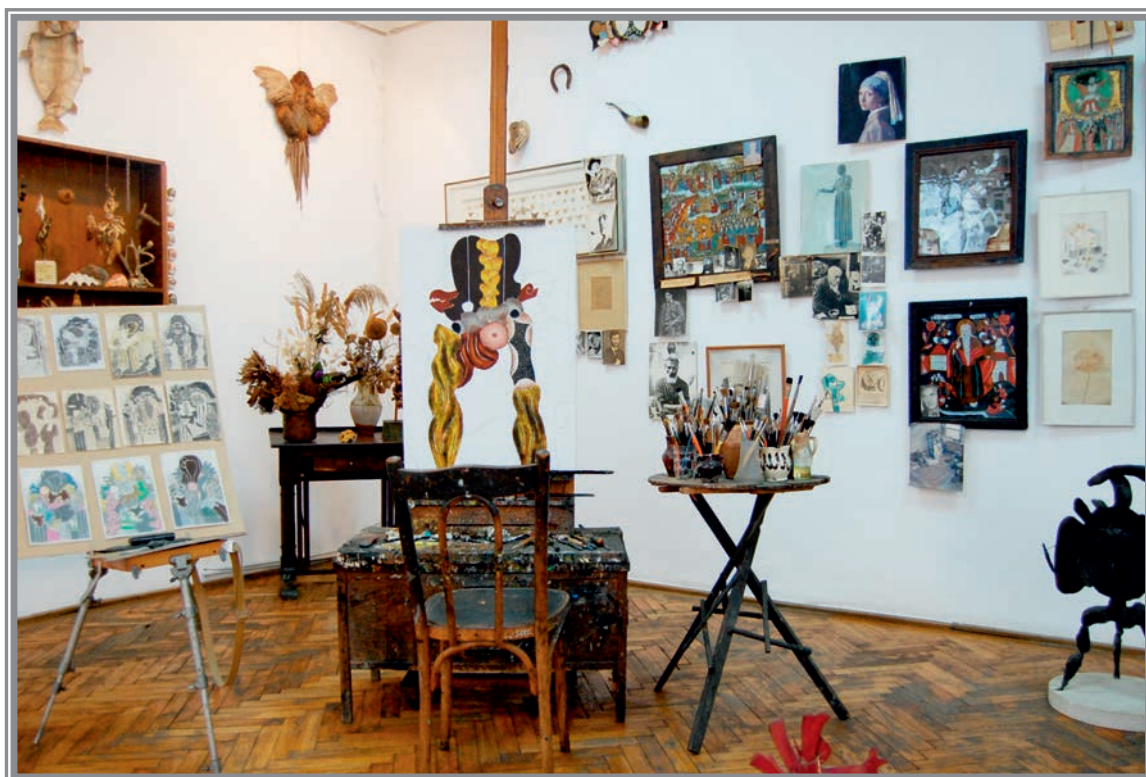

*Portret - pictor Gheorghe Popovici*



*Piese de artă decorativă europeană*



*Pictură - Nicolae Jonitza*





- Muzeul de sculptură Ion Jalea -



*Statuie - Sfântul Petru și Pavel*







*- Muzeul de Artă populară -*



*Costume populare românești*





## Muzeul Marinei Române

Prezintă în ordine cronologică istoria marinei militare și comerciale din România. Muzeul mai conține colecții de ancore și timone. Sunt expuse ancore din lemn, fier și oțel. Cea mai veche timonă din muzeu este cea de pe Crucișătorul "Elisabeta", construit în Anglia în anul 1888.



- Muzeul Marinei -



- Timonă -

- Marinari în uniformă -

- Far -





## *Complexul Muzeal de Științe ale Naturii din Constanța*

*Având o tradiție instituțională de o jumătate de secol, cu o excelentă bază materială și o structură pluridisciplinară, Complexul Muzeal de Științe ale Naturii din Constanța se constituie un reper important în peisajul cultural și științific al județului, cu valoare emblematică pentru oferta estivală a litoralului românesc. În acest spațiu generos sunt amplasate: Microrezervația Delta Dunării, Delfinariu, Planetariu - Observatorul astronomic și o Expoziție permanentă de păsări exotice.*



*- Complexul Muzeal de Științe ale Naturii -*





*- Delfinariu -*



*- Delfin -*



*- Reprezentație cu delfini -*



*- Acrobație delfin -*



*- Spectacol Delfinariu -*

- Acvariu -



- Detalii din interior -



- Microrezervație -

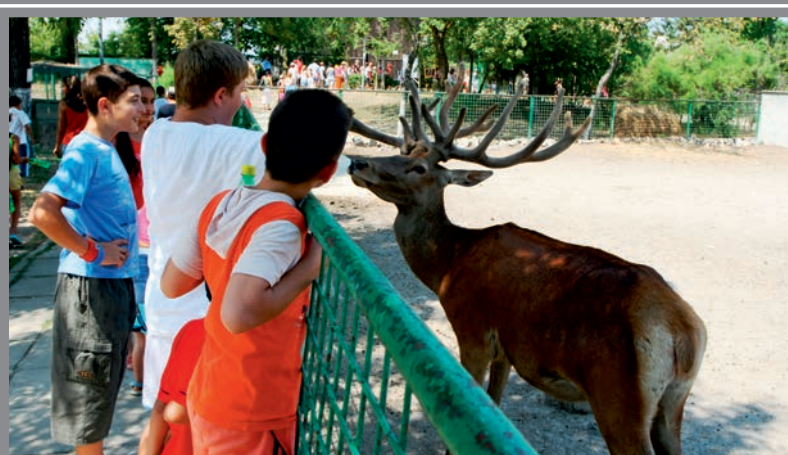

- Planetariu - Observatorul Astronomic -



- Marele Alexandru -

- Perușul Rosella -







- Delfin (*Delphinus delphis*) -

*Pe teritoriul Județului Constanța, alături de ortodocșii români, își au propriile lăcașuri de cult musulmanii, grecii, catolicii, păstrându-se astfel vechea tradiție de conviețuire pașnică.*



*Biserica Sf. Mina din Constanța*

# BISERICI ȘI MĂNĂSTIRI

BISERICI ȘI MĂNĂSTIRI



## *Catedrala Ortodoxă “Sfântul Petru și Pavel”*

*Catedrala a fost ridicată după planurile arhitectului Ion Mincu, între anii 1883-1885.*



*Catedrala Sf. Petru și Pavel intrarea principală*



*Sf. Andrei mozaic*



*Catedrala Sf. Petru și Pavel interior*

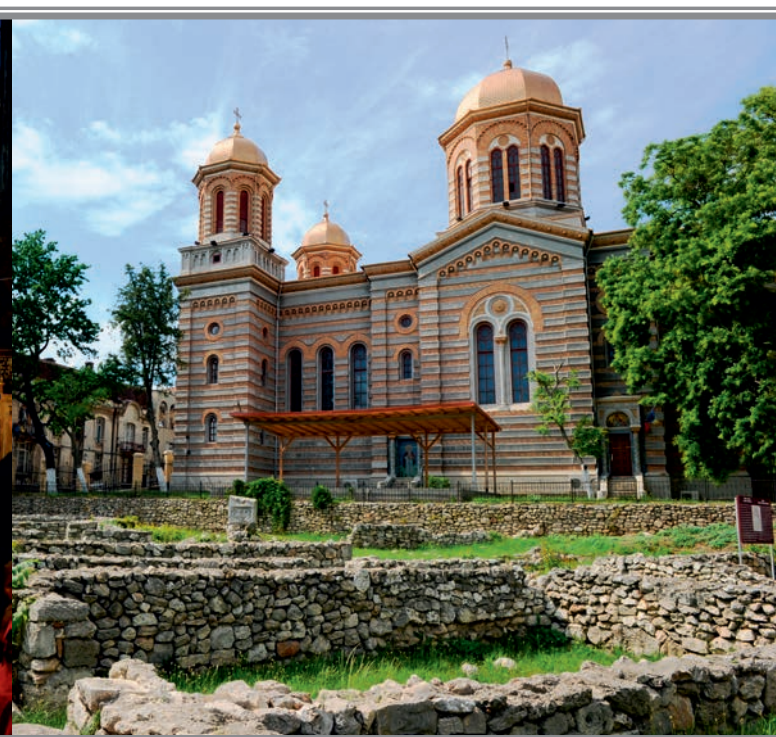

*Parcul Catedralei Sf. Petru și Pavel*





*Biserica Ortodoxă "Adormirea Maicii Domnului" din Constanța*

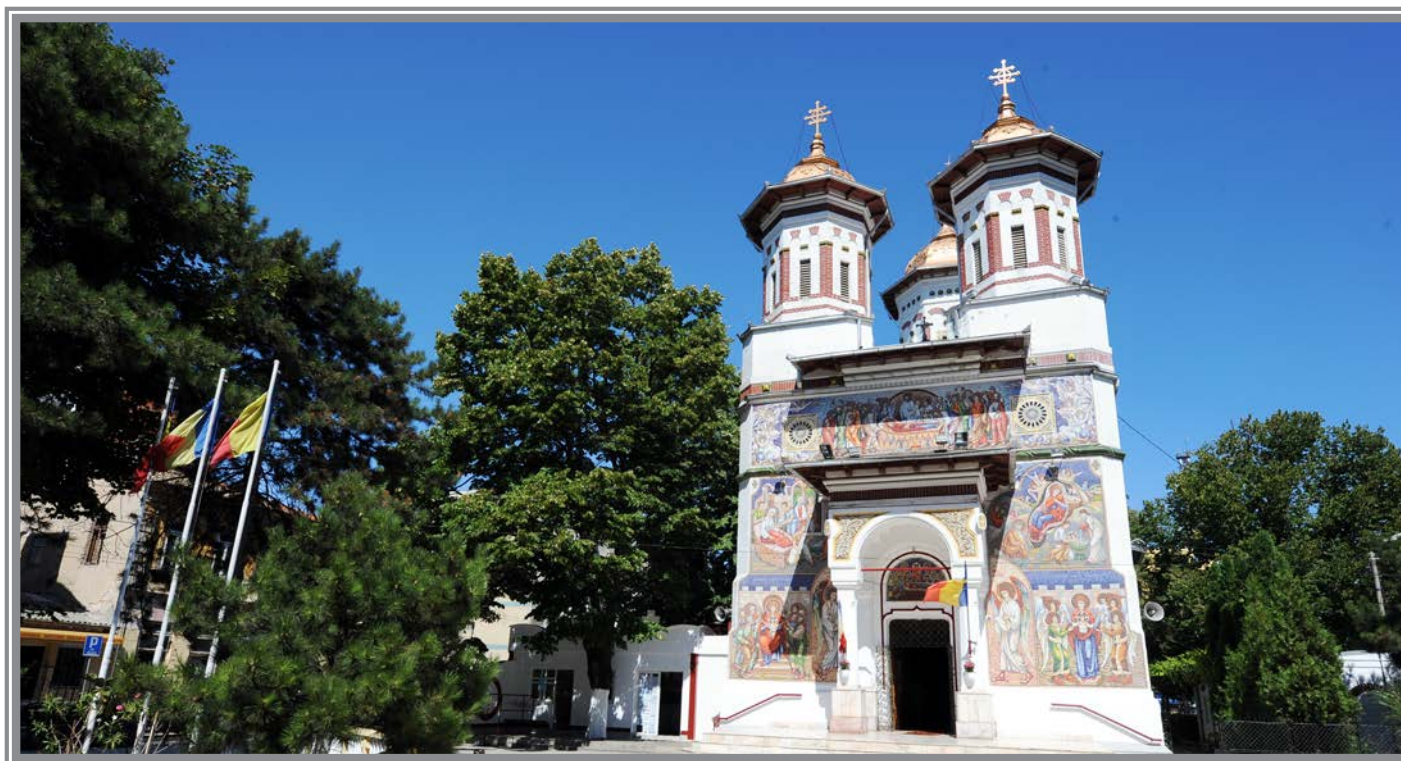

*Biserica Grecească "Schimbarea la față" din Constanța*

*Biserica "Sf. Mare Mc. Mina" din Parcul Tăbăcăriei*

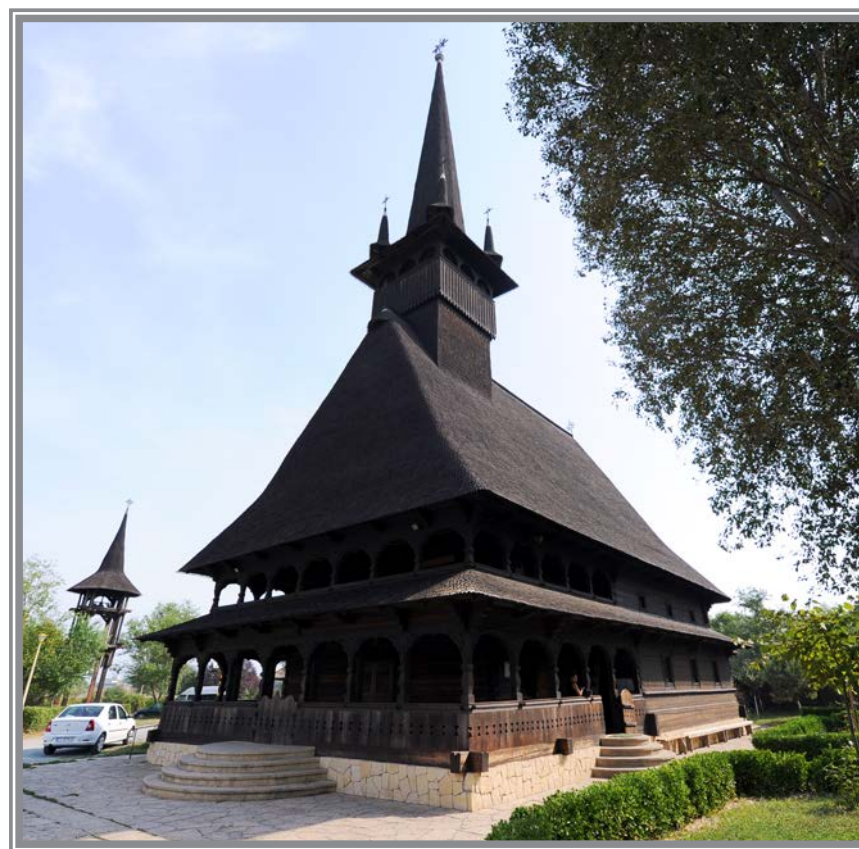



## *Mănăstirea Dervent*

*Piatra de temelie a mănăstirii a fost pusă la 5 iulie 1936, iar construcția a fost finalizată în anul 1942.*

### *Intrarea în Mănăstirea Dervent*

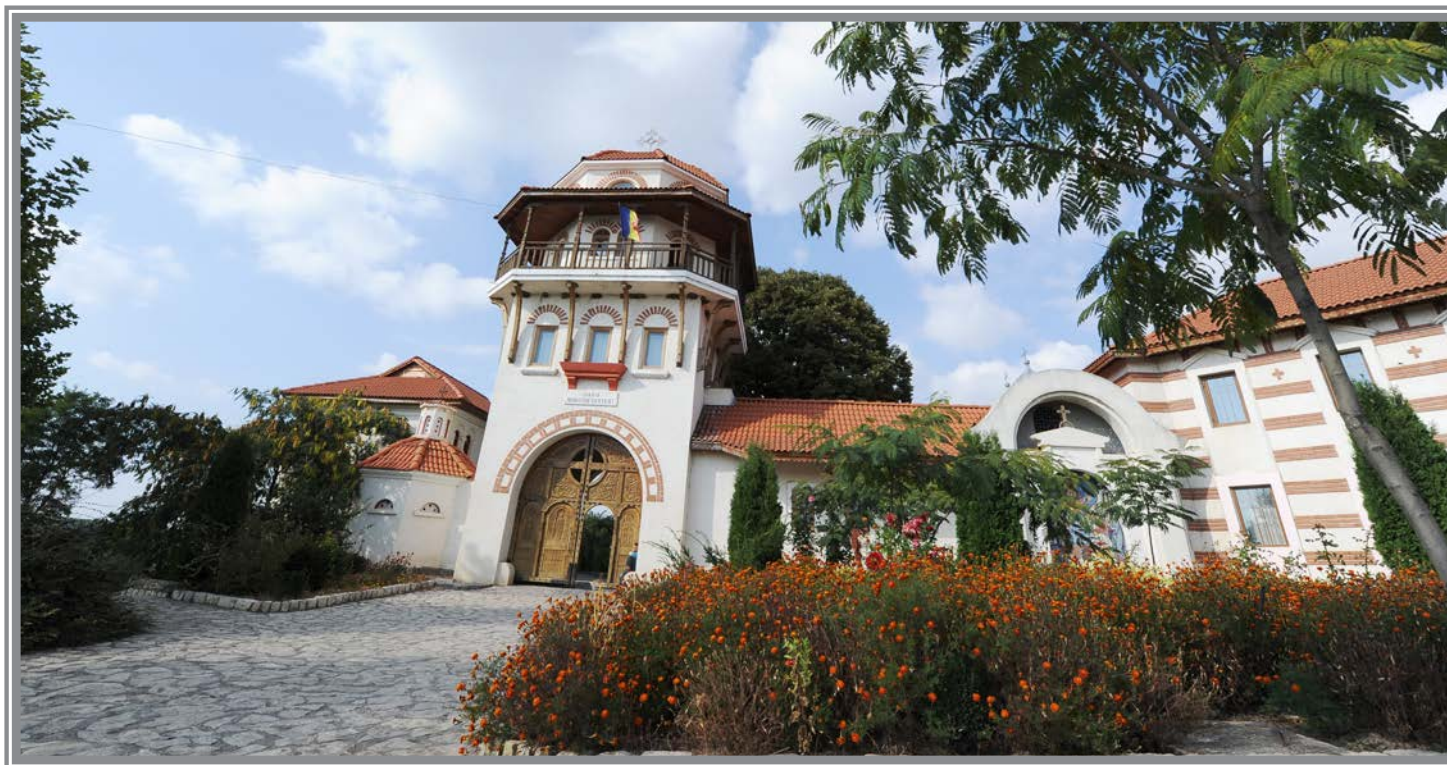

### *Curtea Mănăstirii Dervent*





*Curtea Mănăstirii Dervent*

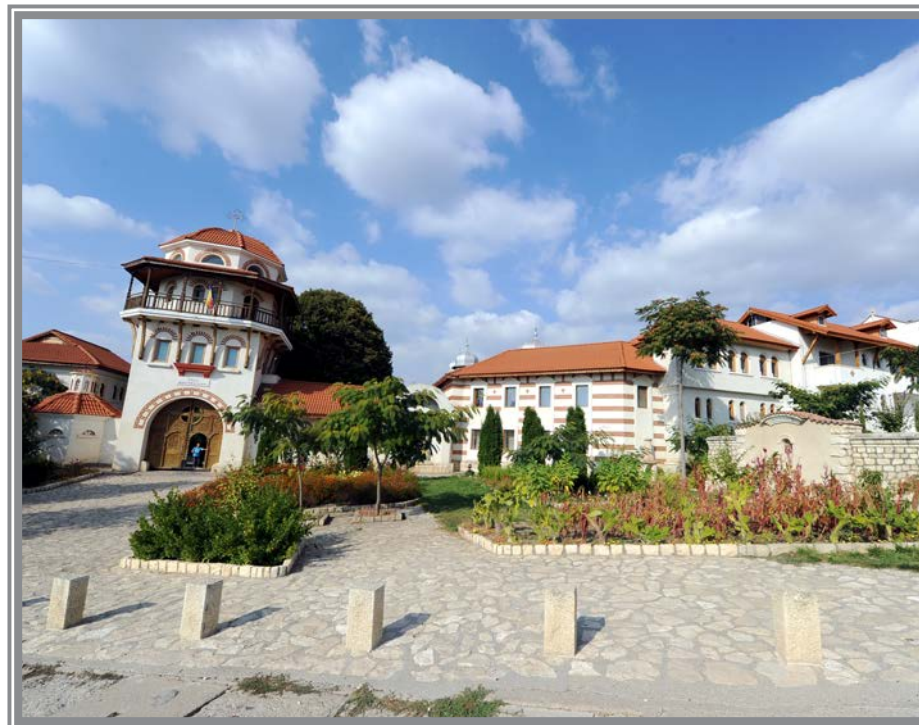

*Interiorul Mănăstirii Dervent*

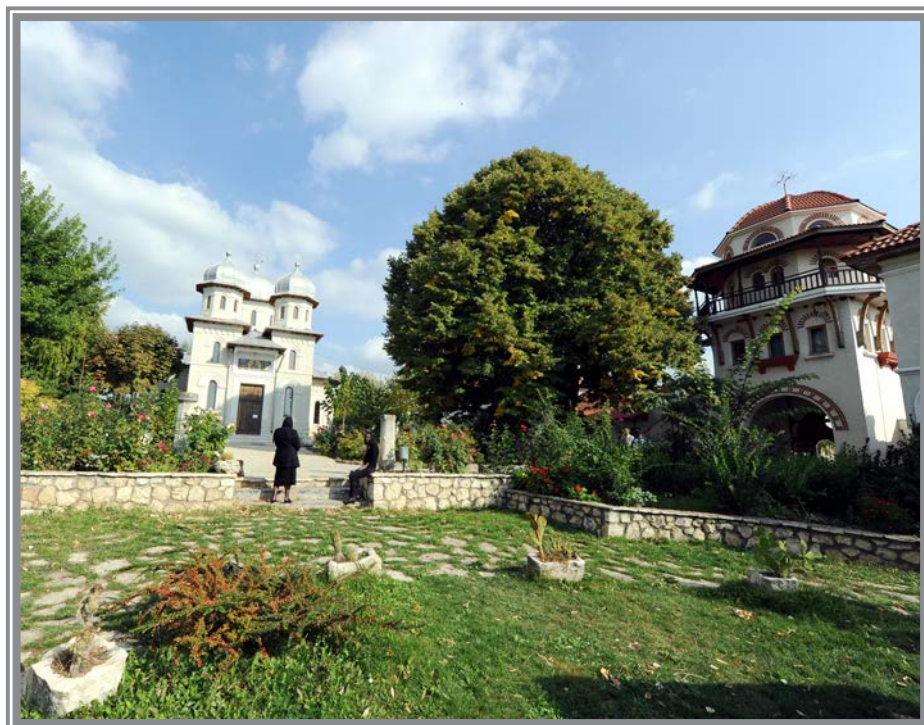

*Grădina Mănăstirii Dervent*



*Amforă cu apă sfințită*





*Mănăstirea "Sf. Ioan Casian" din comuna Jârgușor*



*Schitul "Sf. Maria" din Techirghiol*

*Schitul "Sf. Elena" din Costinești*





## Mănăstirea "Sf. Apostol Andrei"

La 4 km de localitatea dobrogeană Ion Corvin se găsește Mănăstirea "Sfântului Apostol Andrei" cu cele trei biserici



Mănăstirea Sf. Andrei



Peștera Sf. Andrei

Patul de piatră

Altar







*Geamia "Hunchiar" din Constanța*



*Marea Moschee din Constanța*



*Geamia "Esmahan Sultan" din Mangalia*





*Pentru miile de vizitatori ce pășesc an de an pe locurile unde cândva poetul Ovidius își plângea cruda soartă a exilului, Tomisul reprezintă, în primul rând, un contact surprinzător și sugestiv cu lumea romană, cu marele imperiu în granițele căruia s-a creat, în spațiul danubiano-pontic, osmoza elementelor autohtone cu elementele civilizației greco-romane.*

# CETĂȚI CELVĂLI

*Detalii - Monumentul Tropaeum Traiani*



*Cetatea Tropaeum Traiani - Poarta de Vest*



## *Cetatea Adamclisi*

*Situată în partea de sud-est a comunei Adamclisi și la cca 1500 m de monument, cetatea ocupă o suprafață de peste 10 ha. Așezarea băștinașă care a precedat orașul roman a fost populată cu veterani și elemente civile romane. Încă din sec. II p. Chr.*



*Poarta de Vest*



*Zidul de incintă al Cetății Tropaeum Traiani*



*Strada principală*

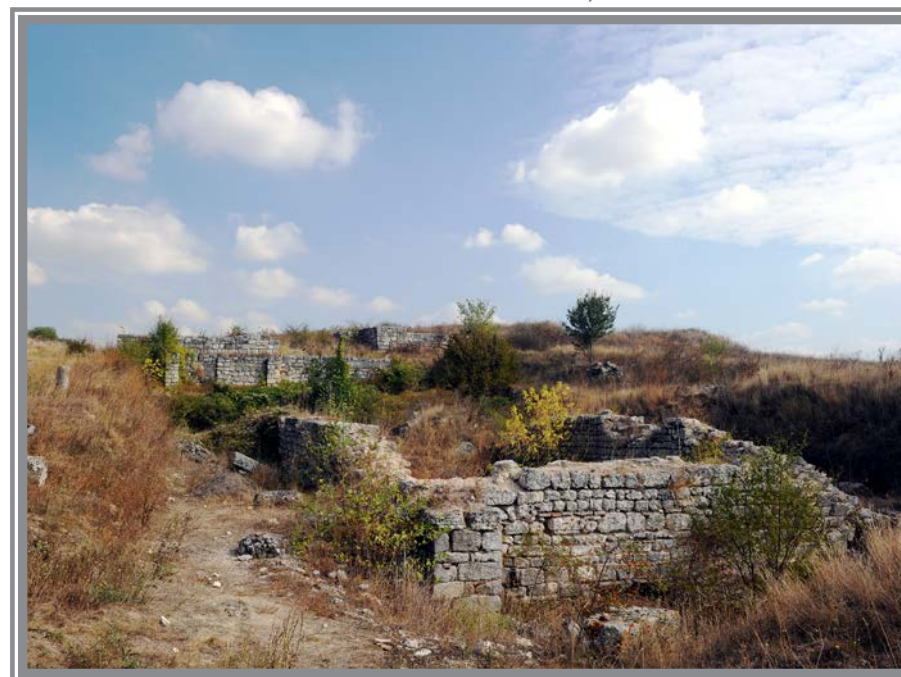

*Incintă cetate*





*Ruinele Cetății Adamclisi*

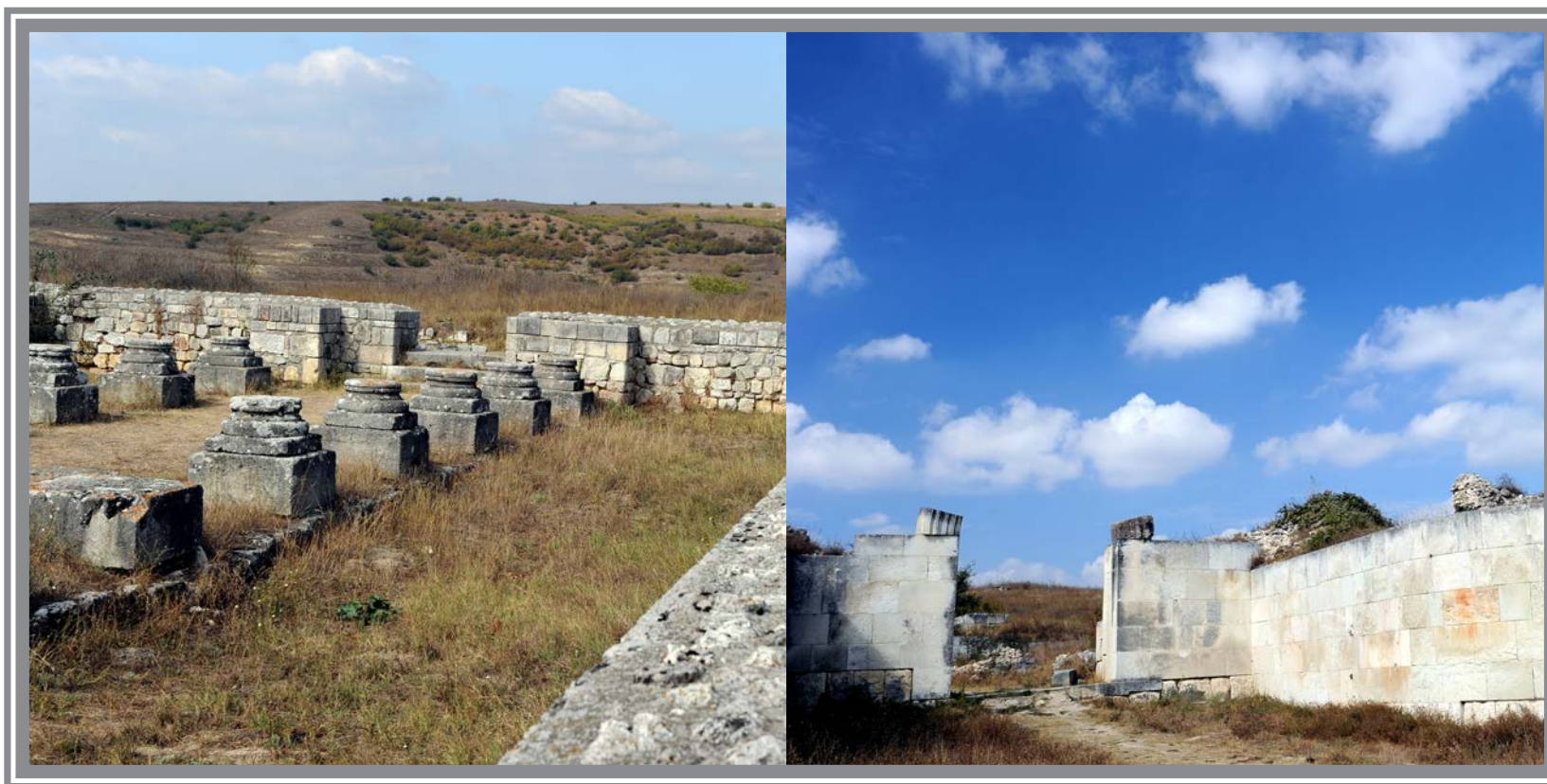

*Basilica Forensis*

*Poarta de Est*



*Coloanele despărțitoare (interiorul Basilicii)*

*Ruinele Basilicii Forensis*





## *Cetatea Histria*

*Cetatea Histria, situată pe malul lacului Sinoe, este prima colonie greacă de pe țărmul de vest al Mării Negre. Întemeiată pe la mijlocul secolului VII a.Chr. Histria are o dezvoltare neîntreruptă atât în perioada greacă, cât și în cea romană,*



*Ruinele Cetății Histria*





*Băile romane*

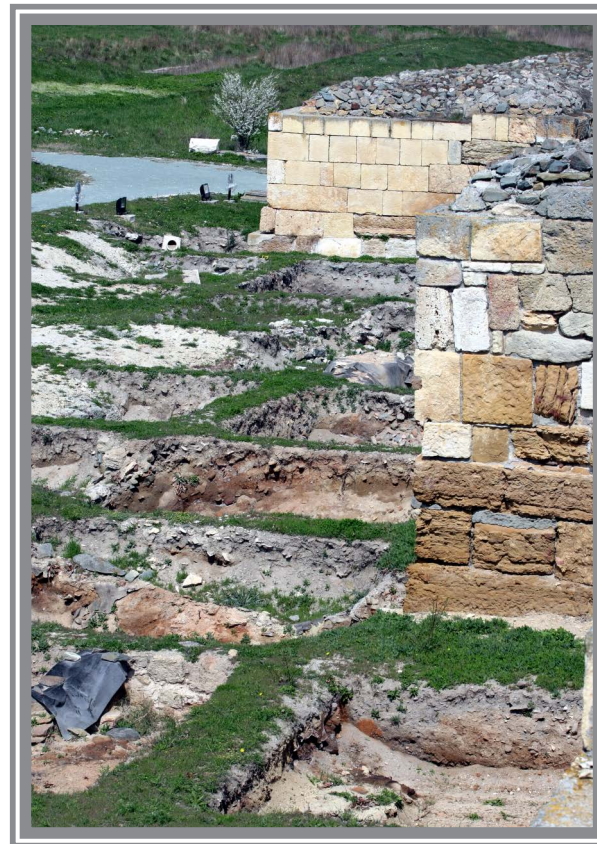

*Cartierul de Est*



*Zid de incintă*



*Ruinele Cetății Histria*







## *Cetatea Callatis*

*Orașul Callatis era o colonie de origine doriană, întemeiat de grecii veniți din Heracleea Pontică, colonie a Megarei.*



*Ruinele Cetății Callatis*





*Ruinele Cetății Callatis*



*Zidul de apărare*





## *Cetatea Capidava*

*Cetatea construită în secolul II a suferit o primă distrugere în urma atacurilor carpo-gotice astfel încât, spre sfârșitul sec. III a fost refăcută în întregime; au urmat și alte distrugeri (mai importantă cea din anul 337) în urma cărora, la refacere, s-a pus*



*Ruinele Cetății Capidava*



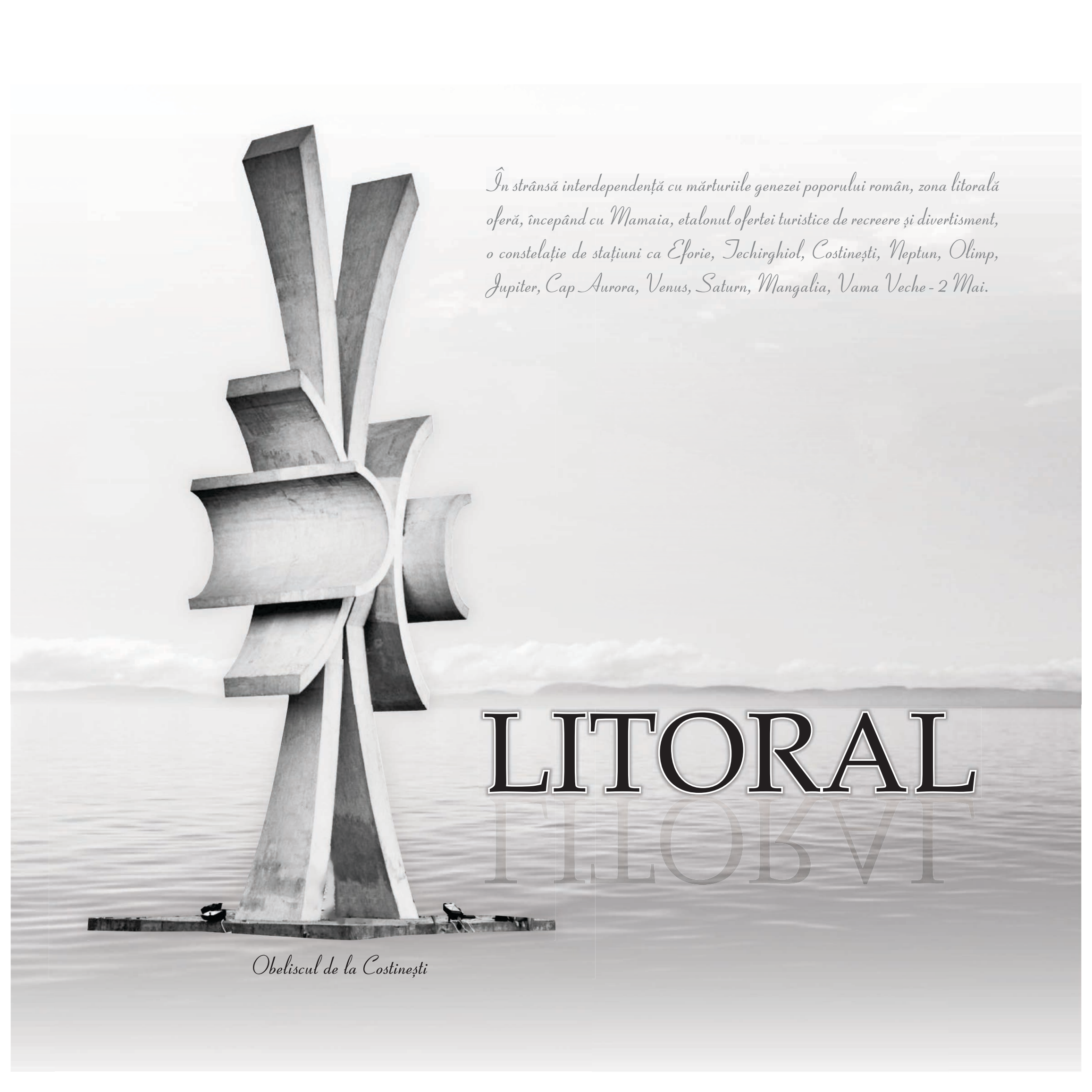

*În strânsă interdependență cu mărturiile genezei poporului român, zona litorală oferă, începând cu Mamaia, etalonul ofertei turistice de recreere și divertisment, o constelație de stațiuni ca Eforie, Techirghiol, Costinești, Neptun, Olimp, Jupiter, Cap Aurora, Venus, Saturn, Mangalia, Vama Veche - 2 Mai.*

# LITORAL

*Obeliscul de la Costinești*



*- Mamaia -*



*Zona Casino Mamaia*



*Vedere de ansamblu - Mamaia*



*Telegondola*



*Stațiunea Mamaia*



*Stațiunea Mamaia*



*Mamaia vedere dinspre lac*





*- Costinești -*



*- Eforie -*



*Plaja din Eforie*



- Jupiter -



- Mangalia -





*- Neptun -*



*- Olimp -*



*- Vama Veche -*







*Navă militară - intrarea orașului Constanța*

Copertă față : Foto - Monumentul de la Adamclisi  
Coperta verso : Harta Județului Constanța

Copyright© 2011 Unitatea Administrativ Teritorială Județul Constanța





## Unitatea Administrativ Teritorială Județul Constanța

B-dul Tomis, nr. 51, Constanța  
 Telefon: 0241 488 404  
 E-mail: consjud@cj.c.ro  
 www.cj.c.ro



**JUDEȚUL CONSTANȚA O DESCOPERIRE MEREU ACTUALĂ**  
 Unitatea Administrativ Teritorială Județul Constanța  
 Iulie 2020  
 Material Gratuit  
 Conținutul acestui material nu reprezintă în mod obligatoriu poziția oficială  
 a Uniunii Europene sau a Guvernului României.