



100127402538

Incheiere Nr. 14183 / 01-02-2023



Oficiul de Cadastru și Publicitate Imobiliară CONSTANTA
Biroul de Cadastru și Publicitate Imobiliară Constanta

Dosarul nr. 14183 / 01-02-2023

INCHEIERE Nr. 14183

Registrator: Irina Hreniuc
Asistent: ELENA-ADRIANA TEODORESCU

Semnat : cu semnatura
electronica extinsa, cf. L
455/2001 si eIDAS

Asupra cererii introduse de SC A&C TOPO PROIECT domiciliat in - privind
Dezmembrare/Comasare in cartea funciara, in baza:
-Inscris Sub Semnatura Privata nr.4565/07-02-2023 emis de cj constanta;
-Act Administrativ nr.4564/07-02-2023 emis de cj constanta;
-Act Administrativ nr.hcl nr. 269/25-10-2022 emis de cj constanta;

fiind indeplinite conditiile prevazute la art. 29 din Legea cadastrului si a publicitatii imobiliare nr.
7/1996, republicata, cu modificarile si completarile ulterioare, tariful achitat in suma de 0 lei, cu
documentul de plata:

-
pentru serviciul avand codul 222

Vazand referatul asistentului registrator in sensul ca nu exista impedimente la inscriere

DISPUNE

Admiterea cererii cu privire la:

- imobilul cu nr. cadastral 107648, inscris in cartea funciara 107648 UAT Eforie avand proprietarii:
JUDETUL CONSTANTA in cota de 1/1 de sub B.2;
- imobilul cu nr. cadastral 106799, inscris in cartea funciara 106799 UAT Eforie avand proprietarii:
JUDETUL CONSTANTA in cota de 1/1 de sub B.2;
- Se infiinteaza cf. 107778 a imobilului cu nr. cad. 107778/Eforie ca urmare a alipirii urmatoarelor 2
imobile:
-- nr.cad.106799\cf.106799;
-- nr.cad.107648\cf.107648;
- asupra A.1 sub B.1 din cartea funciara 107778 UAT Eforie;
- Se sisteaza cartea funciara 107648 a imobilului cu numarul cadastral 107648/Eforie ca urmare a
alipirii acestuia in imobilul 107778/Eforie asupra A.1 sub B.7 din cartea funciara 107648 UAT Eforie;
- Se sisteaza cartea funciara 106799 a imobilului cu numarul cadastral 106799/Eforie ca urmare a
alipirii acestuia in imobilul 107778/Eforie asupra A.1 sub B.5 din cartea funciara 106799 UAT Eforie;

Prezenta se va comunica părților:

BANDRABURU AUREL
SC A&C TOPO PROIECT
JUDETUL CONSTANTA
CONSILIUL JUDETEAN CONSTANTA
JUDETUL CONSTANTA
CONSILIUL JUDETEAN CONSTANTA

**) Cu drept de reexaminare in termen de 15 zile de la comunicare, care se depune la Biroul de Cadastru si Publicitate Imobiliara Constanta, se inscrie in cartea funciara si se solutioneaza de catre registratorul-sef*

<i>Data soluționării,</i>	<i>Registrator,</i>	<i>Asistent Registrator,</i>
13-02-2023	Irina Hreniuc	ELENA-ADRIANA TEODORESCU

**) Cu excepția situațiilor prevăzute la Art. 62 alin. (1) din Regulamentul de avizare, recepție și înscriere în evidențele de cadastru și carte funciară, aprobat prin ODG Nr. 700/2014.*



Oficiul de Cadastru și Publicitate Imobiliară CONSTANTA
Biroul de Cadastru și Publicitate Imobiliară Constanta

Nr. cerere 14183
Ziua 01
Luna 02
Anul 2023

EXTRAS DE CARTE FUNCİARĂ PENTRU INFORMARE

Carte Funciară Nr. 107778 Eforie

Cod verificare
100127402538



A. Partea I. Descrierea imobilului

TEREN intravilan

Adresa: Loc. Eforie Sud, Jud. Constanta, Str. Republicii nr. 7, Lot 1 + Str. Dr. Climescu FN

Nr. Crt	Nr. cadastral Nr. topografic	Suprafața* (mp)	Observații / Referințe
A1	107778	108.685	Teren împrejmuit; Teren împrejmuit: 75-51-52-...- 76 gard metal; 76-86-85-...-37 limita nematerializata;

Construcții

Crt	Nr cadastral Nr. topografic	Adresa	Observații / Referințe
A1.1	107778-C1	Loc. Eforie Sud, Jud. Constanta, Str. Republicii nr. 7, Lot 1 + Str. Dr. Climescu FN	S. construita la sol:169 mp; PAVILION ADMINISTRATIE D+P+1E
A1.2	107778-C2	Loc. Eforie Sud, Jud. Constanta, Str. Republicii nr. 7, Lot 1 + Str. Dr. Climescu FN	S. construita la sol:2608 mp; PAVILION CENTRAL SECȚIE ORTOPEDIE S+P+1E
A1.3	107778-C3	Loc. Eforie Sud, Jud. Constanta, Str. Republicii nr. 7, Lot 1 + Str. Dr. Climescu FN	S. construita la sol:7 mp; GRUP SANITAR
A1.4	107778-C4	Loc. Eforie Sud, Jud. Constanta, Str. Republicii nr. 7, Lot 1 + Str. Dr. Climescu FN	S. construita la sol:1599 mp; PAVILION VERANDA RECUPERARE MEDICALA P+1E+T
A1.5	107778-C5	Loc. Eforie Sud, Jud. Constanta, Str. Republicii nr. 7, Lot 1 + Str. Dr. Climescu FN	S. construita la sol:335 mp; FARMACIE, MAGAZIE D+P
A1.6	107778-C6	Loc. Eforie Sud, Jud. Constanta, Str. Republicii nr. 7, Lot 1 + Str. Dr. Climescu FN	S. construita la sol:132 mp; CLADIRE BIROU INTERNARI, BECI
A1.7	107778-C7	Loc. Eforie Sud, Jud. Constanta, Str. Republicii nr. 7, Lot 1 + Str. Dr. Climescu FN	S. construita la sol:39 mp; GARAJ
A1.8	107778-C8	Loc. Eforie Sud, Jud. Constanta, Str. Republicii nr. 7, Lot 1 + Str. Dr. Climescu FN	S. construita la sol:165 mp; PAVILION MAGAZIE, TAMPLARIE, GARAJ
A1.9	107778-C9	Loc. Eforie Sud, Jud. Constanta, Str. Republicii nr. 7, Lot 1 + Str. Dr. Climescu FN	S. construita la sol:661 mp; PAVILION C RECUPERARE P+2E, SPALATORIE
A1.10	107778-C10	Loc. Eforie Sud, Jud. Constanta, Str. Republicii nr. 7, Lot 1 + Str. Dr. Climescu FN	S. construita la sol:11 mp; DEPOZIT
A1.11	107778-C11	Loc. Eforie Sud, Jud. Constanta, Str. Republicii nr. 7, Lot 1 + Str. Dr. Climescu FN	S. construita la sol:16 mp; GARAJ
A1.12	107778-C12	Loc. Eforie Sud, Jud. Constanta, Str. Republicii nr. 7, Lot 1 + Str. Dr. Climescu FN	S. construita la sol:55 mp; PUNCT TERMIC
A1.13	107778-C13	Loc. Eforie Sud, Jud. Constanta, Str. Republicii nr. 7, Lot 1 + Str. Dr. Climescu FN	S. construita la sol:48 mp; MAGAZIN
A1.14	107778-C14	Loc. Eforie Sud, Jud. Constanta, Str. Republicii nr. 7, Lot 1 + Str. Dr. Climescu FN	S. construita la sol:36 mp; FRIZERIE, MAGAZIE
A1.15	107778-C15	Loc. Eforie Sud, Jud. Constanta, Str. Republicii nr. 7, Lot 1 + Str. Dr. Climescu FN	S. construita la sol:217 mp; LABORATOR ANALIZE MEDICALE
A1.16	107778-C16	Loc. Eforie Sud, Jud. Constanta, Str. Republicii nr. 7, Lot 1 + Str. Dr. Climescu FN	S. construita la sol:17 mp; DEPOZIT BENZINA
A1.17	107778-C17	Loc. Eforie Sud, Jud. Constanta, Str. Republicii nr. 7, Lot 1 + Str. Dr. Climescu FN	S. construita la sol:54 mp; POST TRAFU
A1.18	107778-C18	Loc. Eforie Sud, Jud. Constanta, Str. Republicii nr. 7, Lot 1 + Str. Dr. Climescu FN	S. construita la sol:26 mp; DECANTOR APE REZIDUALE

Crt	Nr cadastral Nr. topografic	Adresa	Observații / Referințe
A1.19	107778-C19	Loc. Eforie Sud, Jud. Constanta, Str. Republicii nr. 7, Lot 1 + Str. Dr. Climescu FN	S. construita la sol:38 mp; PAVILION MORGA
A1.20	107778-C20	Loc. Eforie Sud, Jud. Constanta, Str. Republicii nr. 7, Lot 1 + Str. Dr. Climescu FN	S. construita la sol:11 mp; GRAJD
A1.21	107778-C21	Loc. Eforie Sud, Jud. Constanta, Str. Republicii nr. 7, Lot 1 + Str. Dr. Climescu FN	S. construita la sol:81 mp; SERA
A1.22	107778-C22	Loc. Eforie Sud, Jud. Constanta, Str. Republicii nr. 7, Lot 1 + Str. Dr. Climescu FN	S. construita la sol:396 mp; PAVILION UZINA, ATELIER
A1.23	107778-C23	Loc. Eforie Sud, Jud. Constanta, Str. Republicii nr. 7, Lot 1 + Str. Dr. Climescu FN	S. construita la sol:9 mp; ATELIER ELECTRIC
A1.24	107778-C24	Loc. Eforie Sud, Jud. Constanta, Str. Republicii nr. 7, Lot 1 + Str. Dr. Climescu FN	S. construita la sol:3 mp; POST TRAFU
A1.25	107778-C25	Loc. Eforie Sud, Jud. Constanta, Str. Republicii nr. 7, Lot 1 + Str. Dr. Climescu FN	S. construita la sol:7 mp; COS CENTRALA TERMICA
A1.26	107778-C26	Loc. Eforie Sud, Jud. Constanta, Str. Republicii nr. 7, Lot 1 + Str. Dr. Climescu FN	S. construita la sol:176 mp; PAVILION LOCUINTA DE SERVICIU D+P
A1.27	107778-C27	Loc. Eforie Sud, Jud. Constanta, Str. Republicii nr. 7, Lot 1 + Str. Dr. Climescu FN	S. construita la sol:31 mp; CABINA POARTA
A1.28	107778-C28	Loc. Eforie Sud, Jud. Constanta, Str. Republicii nr. 7, Lot 1 + Str. Dr. Climescu FN	S. construita la sol:15 mp; CASUTA HIDROFOR
A1.29	107778-C29	Loc. Eforie Sud, Jud. Constanta, Str. Republicii nr. 7, Lot 1 + Str. Dr. Climescu FN	S. construita la sol:24 mp; CASTEL APA
A1.30	107778-C30	Loc. Eforie Sud, Jud. Constanta, Str. Republicii nr. 7, Lot 1 + Str. Dr. Climescu FN	S. construita la sol:87 mp; LOCUINTA DE SERVICIU
A1.31	107778-C31	Loc. Eforie Sud, Jud. Constanta, Str. Republicii nr. 7, Lot 1 + Str. Dr. Climescu FN	S. construita la sol:3 mp; BAIE
A1.32	107778-C32	Loc. Eforie Sud, Jud. Constanta, Str. Republicii nr. 7, Lot 1 + Str. Dr. Climescu FN	S. construita la sol:3282 mp; BECI, LOCUINTA DE SERVICIU D+P
A1.33	107778-C33	Loc. Eforie Sud, Jud. Constanta, Str. Republicii nr. 7, Lot 1 + Str. Dr. Climescu FN	S. construita la sol:85 mp; MAGAZIE
A1.34	107778-C34	Loc. Eforie Sud, Jud. Constanta, Str. Republicii nr. 7, Lot 1 + Str. Dr. Climescu FN	S. construita la sol:179 mp; LOCUINTA DE SERVICIU
A1.35	107778-C35	Loc. Eforie Sud, Jud. Constanta, Str. Republicii nr. 7, Lot 1 + Str. Dr. Climescu FN	S. construita la sol:4 mp; DECANTOR VERTICAL

B. Partea II. Proprietari și acte

Carte Funciară Nr. 107778 Comuna/Oraș/Municipiu: Eforie

Înscrieri privitoare la dreptul de proprietate și alte drepturi reale	Referințe
14183 / 01/02/2023	
Act Administrativ nr. hcl nr. 269, din 25/10/2022 emis de cj constanta; Inscris Sub Semnatura Privata nr. 4565, din 07/02/2023 emis de cj constanta; Act Administrativ nr. 4564, din 07/02/2023 emis de cj constanta;	
B1	A1
Se infiinteaza cf. 107778 a imobilului cu nr. cad. 107778/Eforie ca urmare a alipirii urmatoarelor 2 imobile: -- nr.cad.106799\cf.106799; -- nr.cad.107648\cf.107648;	
Act Administrativ nr. 198, din 31/08/2022 emis de JUDETUL CONSTANTA; Act Administrativ nr. 269, din 25/10/2022 emis de CONSILIUL JUDETEAN CONSTANTA;	
B2	A1
Intabulare, drept de PROPRIETATE -DOMENIUL PUBLIC, dobandit prin Lege, cota actuala 1/1 1) JUDETUL CONSTANTA, CIF:2981739 OBSERVATII: pozitie transcrisa din CF 106799/Eforie, inscrisa prin incheierea nr. 180129 din 29/11/2022;	
B3	A1
Intabulare, drept de ADMINISTRARE 1) CONSILIUL JUDETEAN CONSTANTA OBSERVATII: pozitie transcrisa din CF 106799/Eforie, inscrisa prin incheierea nr. 180129 din 29/11/2022;	
Act Administrativ nr. HCJ nr. 204, din 31/08/2022 emis de CONSILIUL JUDETEAN CONSTANTA;	
B5	A1
Se infiinteaza cartea funciara 107648 a imobilului cu numarul cadastral 107648 / UAT Eforie, rezultat din dezmembrarea imobilului	

Document care conține date cu caracter personal, protejate de prevederile Legii Nr. 677/2001.

Pagina 2 din 6

Export pentru informare cu titlu la adresa epay.ancpl.ro

Formular versiunea 1.1

Înscrieri privitoare la dreptul de proprietate și alte drepturi reale		Referințe
B5	cu numărul cadastral 102741 înscris în cartea funciara 102741; <i>OBSERVATII: pozitie transcrisa din CF 107648/Eforie, inscrisa prin incheierea nr. 140649 din 22/09/2022;</i>	A1
Dosar Cadastru nr. 133, din 02/06/2009 emis de SC TOPOCAD SERV SRL;		
B6	Intabulare, drept de PROPRIETATE, dobandit prin Lege, cota actuala 1/1	A1, A1.1, A1.2, A1.3, A1.4, A1.5, A1.6, A1.7, A1.8, A1.9, A1.10, A1.11, A1.12, A1.13, A1.14, A1.15, A1.16, A1.17, A1.18, A1.19, A1.20, A1.21, A1.22, A1.23, A1.24, A1.25, A1.26, A1.27, A1.28, A1.29, A1.30, A1.31, A1.32, A1.33, A1.34, A1.35
1) JUDETUL CONSTANTA		
<i>OBSERVATII: pozitie transcrisa din CF 107648/Eforie, inscrisa prin incheierea nr. 140649 din 22/09/2022; pozitie transcrisa din CF 102741/Eforie, inscrisa prin incheierea nr. 27376 din 02/06/2009;</i>		
Act Administrativ nr. 16025, din 16/06/2020 emis de CONSILIUL JUDETULUI CONSTANTA; Act Administrativ nr. 149, din 29/05/2020 emis de JUDETUL CONSTANTA;		
B7	Intabulare, drept de ADMINISTRARE	A1, A1.1, A1.2, A1.3, A1.4, A1.5, A1.6, A1.7, A1.8, A1.9, A1.10, A1.11, A1.12, A1.13, A1.14, A1.15, A1.16, A1.17, A1.18, A1.19, A1.20, A1.21, A1.22, A1.23, A1.24, A1.25, A1.26, A1.27, A1.28, A1.29, A1.30, A1.31, A1.32, A1.33, A1.34, A1.35
1) CONSILIUL JUDETEAN CONSTANTA		
<i>OBSERVATII: pozitie transcrisa din CF 107648/Eforie, inscrisa prin incheierea nr. 151960 din 12/10/2022;</i>		
C. Partea III. SARCINI .		
Înscrieri privind dezmembrămintele dreptului de proprietate, drepturi reale de garanție și sarcini		Referințe
NU SUNT		

Anexa Nr. 1 La Partea I

Teren

Nr cadastral	Suprafața (mp)*	Observații / Referințe
107778	108.685	Teren împrejmuit: 75-51-52-...- 76 gard metal; 76-86-85-...-37 limita nematerializata;

* Suprafața este determinată în planul de proiecție Stereo 70.

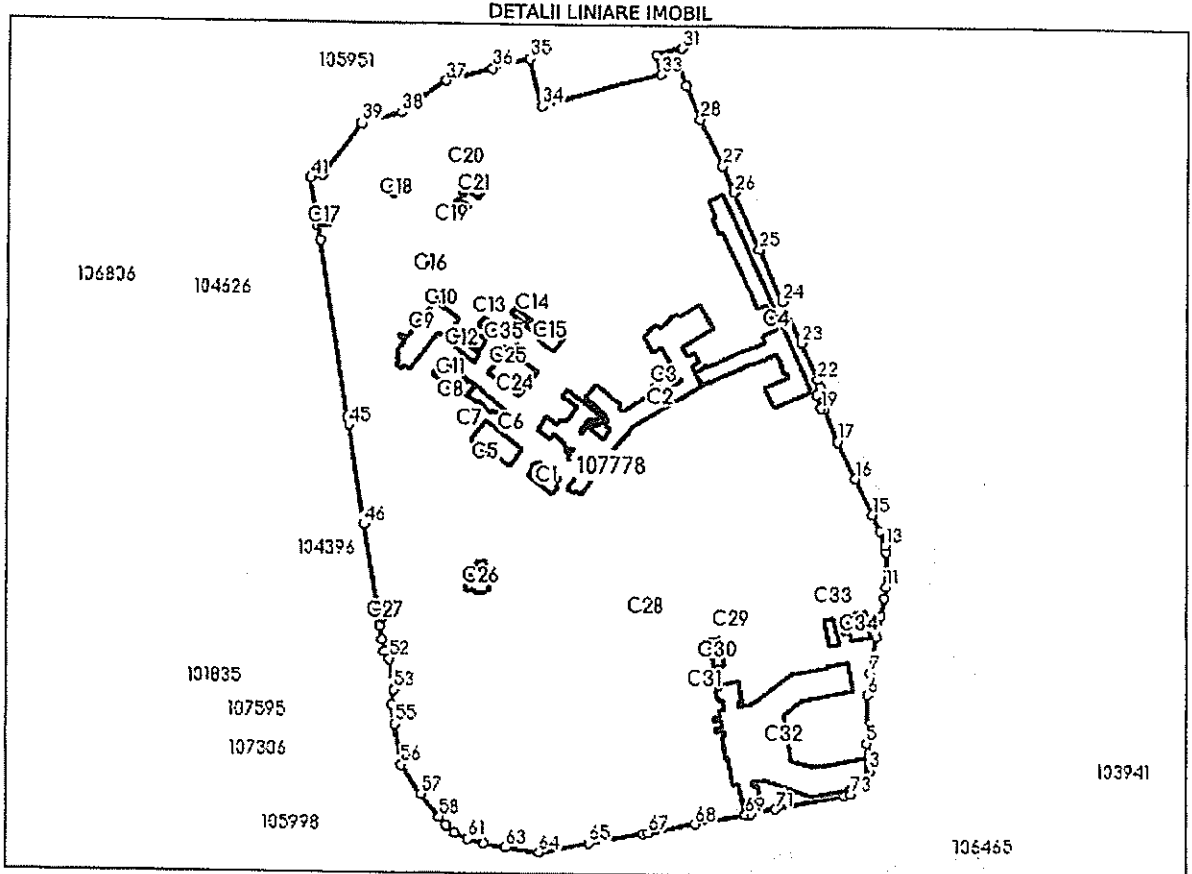

Date referitoare la teren

Nr Crt	Categorie folosință	Intra vilan	Suprafața (mp)	Tarla	Parcelă	Nr. topo	Observații / Referințe
1	curți construcții	DA	108.685	-	-	-	

Date referitoare la construcții

Crt	Număr	Destinație construcție	Supraf. (mp)	Situație juridică	Observații / Referințe
A1.1	107778-C1	construcții administrative și social culturale	169	Cu acte	S. construită la sol:169 mp; PAVILION ADMINISTRATIE D+P+1E
A1.2	107778-C2	construcții administrative și social culturale	2.608	Cu acte	S. construită la sol:2608 mp; PAVILION CENTRAL SECȚIE ORTOPEDIE S+P+1E
A1.3	107778-C3	construcții anexa	7	Cu acte	S. construită la sol:7 mp; GRUP SANITAR
A1.4	107778-C4	construcții administrative și social culturale	1.599	Cu acte	S. construită la sol:1599 mp; PAVILION VERANDA RECUPERARE MEDICALA P+1E+T
A1.5	107778-C5	construcții administrative și social culturale	335	Cu acte	S. construită la sol:335 mp; FARMACIE, MAGAZIE D+P
A1.6	107778-C6	construcții administrative și social culturale	132	Cu acte	S. construită la sol:132 mp; CLADIRE BIROU INTERNARI, BECI

Crt	Număr	Destinație construcție	Supraf. (mp)	Situație juridică	Observații / Referințe
A1.7	107778-C7	construcții anexa	39	Cu acte	S. construita la sol:39 mp; GARAJ
A1.8	107778-C8	construcții anexa	165	Cu acte	S. construita la sol:165 mp; PAVILION MAGAZIE, TAMPLARIE, GARAJ
A1.9	107778-C9	construcții administrative și social culturale	661	Cu acte	S. construita la sol:661 mp; PAVILION C RECUPERARE P+2E, SPALATORIE
A1.10	107778-C10	construcții anexa	11	Cu acte	S. construita la sol:11 mp; DEPOZIT
A1.11	107778-C11	construcții anexa	16	Cu acte	S. construita la sol:16 mp; GARAJ
A1.12	107778-C12	construcții anexa	55	Cu acte	S. construita la sol:55 mp; PUNCT TERMIC
A1.13	107778-C13	construcții anexa	48	Cu acte	S. construita la sol:48 mp; MAGAZIN
A1.14	107778-C14	construcții anexa	36	Cu acte	S. construita la sol:36 mp; FRIZERIE, MAGAZIE
A1.15	107778-C15	construcții administrative și social culturale	217	Cu acte	S. construita la sol:217 mp; LABORATOR ANALIZE MEDICALE
A1.16	107778-C16	construcții anexa	17	Cu acte	S. construita la sol:17 mp; DEPOZIT BENZINA
A1.17	107778-C17	construcții anexa	54	Cu acte	S. construita la sol:54 mp; POST TRAFU
A1.18	107778-C18	construcții anexa	26	Cu acte	S. construita la sol:26 mp; DECANTOR APE REZIDUALE
A1.19	107778-C19	construcții anexa	38	Cu acte	S. construita la sol:38 mp; PAVILION MORGA
A1.20	107778-C20	construcții anexa	11	Cu acte	S. construita la sol:11 mp; GRAJD
A1.21	107778-C21	construcții anexa	81	Cu acte	S. construita la sol:81 mp; SERA
A1.22	107778-C22	construcții anexa	396	Cu acte	S. construita la sol:396 mp; PAVILION UZINA, ATELIER
A1.23	107778-C23	construcții anexa	9	Cu acte	S. construita la sol:9 mp; ATELIER ELECTRIC
A1.24	107778-C24	construcții anexa	3	Cu acte	S. construita la sol:3 mp; POST TRAFU
A1.25	107778-C25	construcții anexa	7	Cu acte	S. construita la sol:7 mp; COS CENTRALA TERMICA
A1.26	107778-C26	construcții administrative și social culturale	176	Cu acte	S. construita la sol:176 mp; PAVILION LOCUINTA DE SERVICIU D+P
A1.27	107778-C27	construcții anexa	31	Cu acte	S. construita la sol:31 mp; CABINA POARTA
A1.28	107778-C28	construcții anexa	15	Cu acte	S. construita la sol:15 mp; CASUTA HIDROFOR
A1.29	107778-C29	construcții anexa	24	Cu acte	S. construita la sol:24 mp; CASTEL APA
A1.30	107778-C30	construcții administrative și social culturale	87	Cu acte	S. construita la sol:87 mp; LOCUINTA DE SERVICIU
A1.31	107778-C31	construcții anexa	3	Cu acte	S. construita la sol:3 mp; BAIE
A1.32	107778-C32	construcții administrative și social culturale	3.282	Cu acte	S. construita la sol:3282 mp; BECI, LOCUINTA DE SERVICIU D+P
A1.33	107778-C33	construcții anexa	85	Cu acte	S. construita la sol:85 mp; MAGAZIE
A1.34	107778-C34	construcții administrative și social culturale	179	Cu acte	S. construita la sol:179 mp; LOCUINTA DE SERVICIU
A1.35	107778-C35	construcții anexa	4	Cu acte	S. construita la sol:4 mp; DECANTOR VERTICAL

Lungime Segmente

1) Valorile lungimilor segmentelor sunt obținute din proiectie în plan.

Punct început	Punct sfârșit	Lungime segment	Punct început	Punct sfârșit	Lungime segment	Punct început	Punct sfârșit	Lungime segment
1	2	12.117	2	3	9.247	3	4	9.947
4	5	5.673	5	6	26.705	6	7	12.737
7	8	20.78	8	9	12.603	9	10	9.858
10	11	6.145	11	12	20.23	12	13	3.865
13	14	8.27	14	15	10.782	15	16	22.47
16	17	23.568	17	18	19.573	18	19	1.795

Punct început	Punct sfârșit	Lungime segment	Punct început	Punct sfârșit	Lungime segment	Punct început	Punct sfârșit	Lungime segment
19	20	8.039	20	21	5.255	21	22	4.638
22	23	22.838	23	24	25.989	24	25	32.097
25	26	35.451	26	27	16.31	27	28	29.826
28	29	20.16	29	30	16.233	30	31	6.734
31	32	15.399	32	33	11.081	33	34	70.088
34	35	27.229	35	36	21.515	36	37	27.61
37	38	30.797	38	39	22.954	39	40	37.49
40	41	6.76	41	42	27.707	42	43	8.702
43	44	101.37	44	45	3.94	45	46	56.722
46	47	48.844	47	48	6.782	48	49	2.877
49	50	8.333	50	51	6.94	51	52	4.965
52	53	17.746	53	54	8.128	54	55	11.012
55	56	22.764	56	57	19.91	57	58	16.312
58	59	6.061	59	60	6.41	60	61	8.15
61	62	9.31	62	63	12.75	63	64	19.016
64	65	28.452	65	66	31.605	66	67	3.014
67	68	26.795	68	69	28.306	69	70	3.14
70	71	14.335	71	72	39.13	72	73	3.99
73	1	2.203						

** Lungimile segmentelor sunt determinate în planul de proiectie Stereo 70 și sunt rotunjite la 1 milimetru.
 *** Distanța dintre puncte este formată din segmente cumulate ce sunt mai mici decât valoarea 1 milimetru.

Certific că prezentul extras corespunde cu pozițiile în vigoare din cartea funciară originală, păstrată de acest birou.

Prezentul extras de carte funciară este valabil la autentificarea de către notarul public a actelor juridice prin care se sting drepturile reale precum și pentru dezbateră succesiunilor, iar informațiile prezentate sunt susceptibile de orice modificare, în condițiile legii.

S-a achitat tariful de 0 RON, -, pentru serviciul de publicitate imobiliară cu codul nr. 222.

Data soluționării,

08-02-2023

Data eliberării,

___/___/___

Asistent Registrator,

ELENA-ADRIANA TEODORESCU

(parafa și semnătura)

Referent,

(parafa și semnătura)

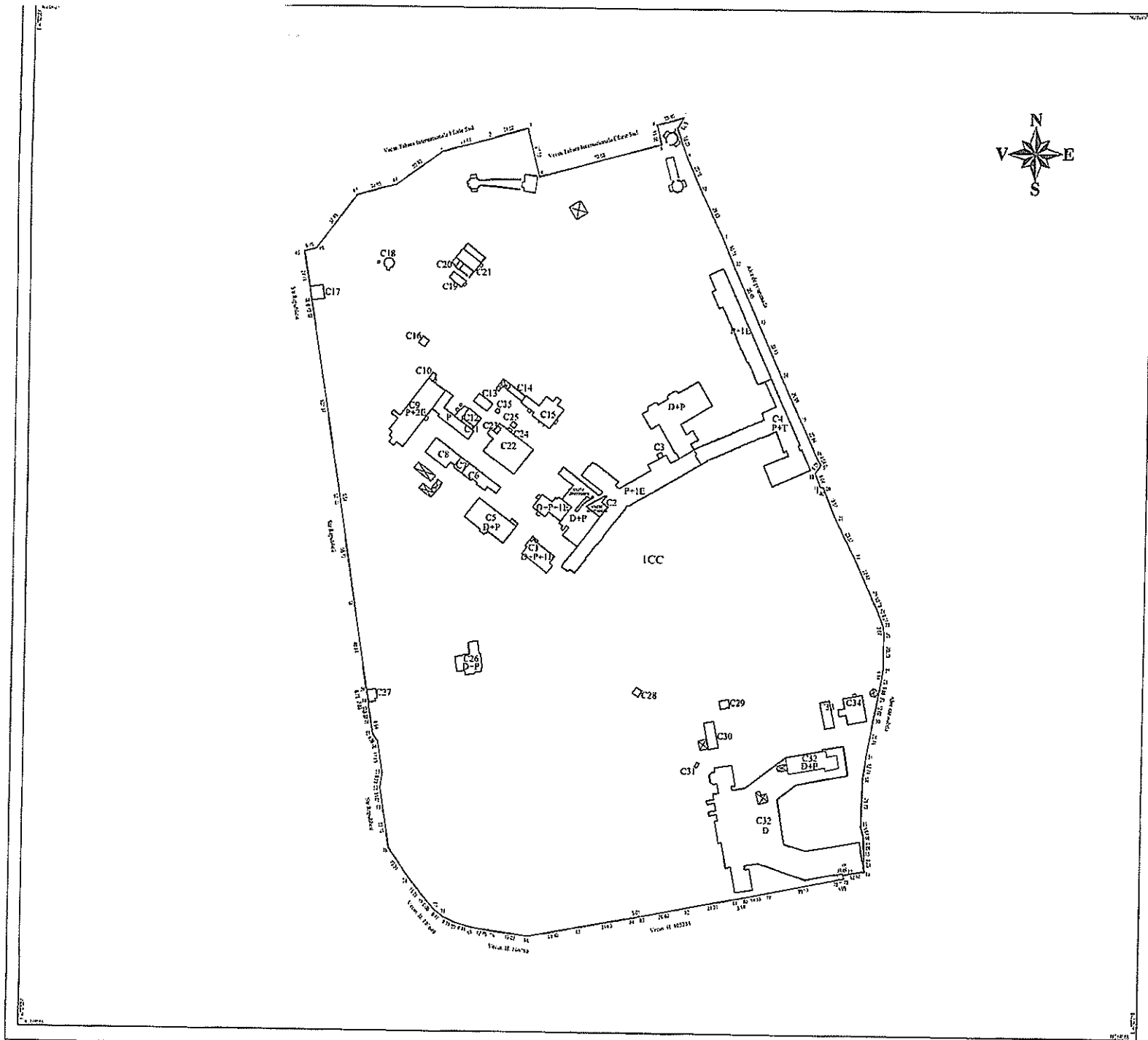

Plan de amplasament și delimitare a imobilului
Sara I 100

Fișă cadastrală	Suprafața măsurată a imobilului (mp)	Adresa amplasării
107778	108485mp	142 CĂMINȘI, URM. ȘTEFAN CEL MARE SA BĂBEȘ-BOLYAI, 71, 1-7, ȘOS. JU. CLUȘENA (N)
nr. Clasa Funcții		Entitatea Administrativă Teritorială (U.A.T.)
		Clasa

A. Date referitoare la teren

Nr. Parcelă	Categorie de folosință	Suprafața (mp)	Mențiuni
1	CC	108485	Teren amplasat: 13-11-12-1-70 grad nord, 70-10-55-17 locați nemarcabilă.
TOTAL = 108485mp			

B. Date referitoare la construcții

Cod	Destinația	Suprafața construită la sol (mp)	Mențiuni
C1	CAS	169	PAVILOAN AMBULANȚE în suprafața construită de 169mp
C2	CAS	2609	PANZIUNEA CENTRALĂ TEHNICĂ PROIECTE ȘI-PT în suprafața construită de 2609mp
C3	CA	7	GRĂDINI în suprafața construită de 7mp
C4	CAS	1599	PAVILOAN VILANOVA DE PETREȘI în suprafața construită de 1599mp
C5	CAS	338	PANZIUNEA DE ÎNTRERĂDARE în suprafața construită de 338mp
C6	CAS	132	CLĂDIRI DE ÎNTRERĂDARE în suprafața construită de 132mp
C7	CA	39	GRĂDINI în suprafața construită de 39mp
C8	CA	165	PAVILOANUL DE ÎNTRERĂDARE în suprafața construită de 165mp
C9	CAS	661	PAVILOANUL DE ÎNTRERĂDARE în suprafața construită de 661mp
C10	CA	11	GRĂDINI în suprafața construită de 11mp
C11	CA	16	GRĂDINI în suprafața construită de 16mp
C12	CA	55	GRĂDINI în suprafața construită de 55mp
C13	CA	48	GRĂDINI în suprafața construită de 48mp
C14	CA	26	GRĂDINI în suprafața construită de 26mp
C15	CAS	219	LABORATORUL DE ÎNTRERĂDARE în suprafața construită de 219mp
C16	CA	17	GRĂDINI în suprafața construită de 17mp
C17	CA	54	GRĂDINI în suprafața construită de 54mp
C18	CA	26	GRĂDINI în suprafața construită de 26mp
C19	CA	39	GRĂDINI în suprafața construită de 39mp
C20	CA	11	GRĂDINI în suprafața construită de 11mp
C21	CA	81	GRĂDINI în suprafața construită de 81mp
C22	CA	396	GRĂDINI în suprafața construită de 396mp
C23	CA	9	GRĂDINI în suprafața construită de 9mp
C24	CA	3	GRĂDINI în suprafața construită de 3mp
C25	CA	7	GRĂDINI în suprafața construită de 7mp
C26	CAS	876	PAVILOANUL DE ÎNTRERĂDARE în suprafața construită de 876mp
C27	CA	31	GRĂDINI în suprafața construită de 31mp
C28	CA	15	GRĂDINI în suprafața construită de 15mp
C29	CA	24	GRĂDINI în suprafața construită de 24mp
C30	CAS	87	PAVILOANUL DE ÎNTRERĂDARE în suprafața construită de 87mp
C31	CA	3	GRĂDINI în suprafața construită de 3mp
C32	CAS	3382	CLĂDIRI DE ÎNTRERĂDARE în suprafața construită de 3382mp
C33	CA	85	GRĂDINI în suprafața construită de 85mp
C34	CAS	179	PAVILOANUL DE ÎNTRERĂDARE în suprafața construită de 179mp
C35	CA	4	GRĂDINI în suprafața construită de 4mp
Total = 10826mp			

Suprafața totală măsurată a imobilului = 108485mp

Șeful Biroului de Proiectare

Șeful Biroului de Amenajare

Șeful Biroului de Construcții

Șeful Biroului de Instalații

Șeful Biroului de Verificare

Șeful Biroului de Proiectare

Șeful Biroului de Amenajare

Șeful Biroului de Construcții

Șeful Biroului de Instalații

Șeful Biroului de Verificare

Șeful Biroului de Proiectare

Șeful Biroului de Amenajare

Șeful Biroului de Construcții

Șeful Biroului de Instalații

Șeful Biroului de Verificare

Șeful Biroului de Proiectare

Șeful Biroului de Amenajare

Șeful Biroului de Construcții

Șeful Biroului de Instalații

Șeful Biroului de Verificare

Conținutul prezentei planșe este în conformință cu proiectul de arhitectură și planșele de execuție.

8754/2023

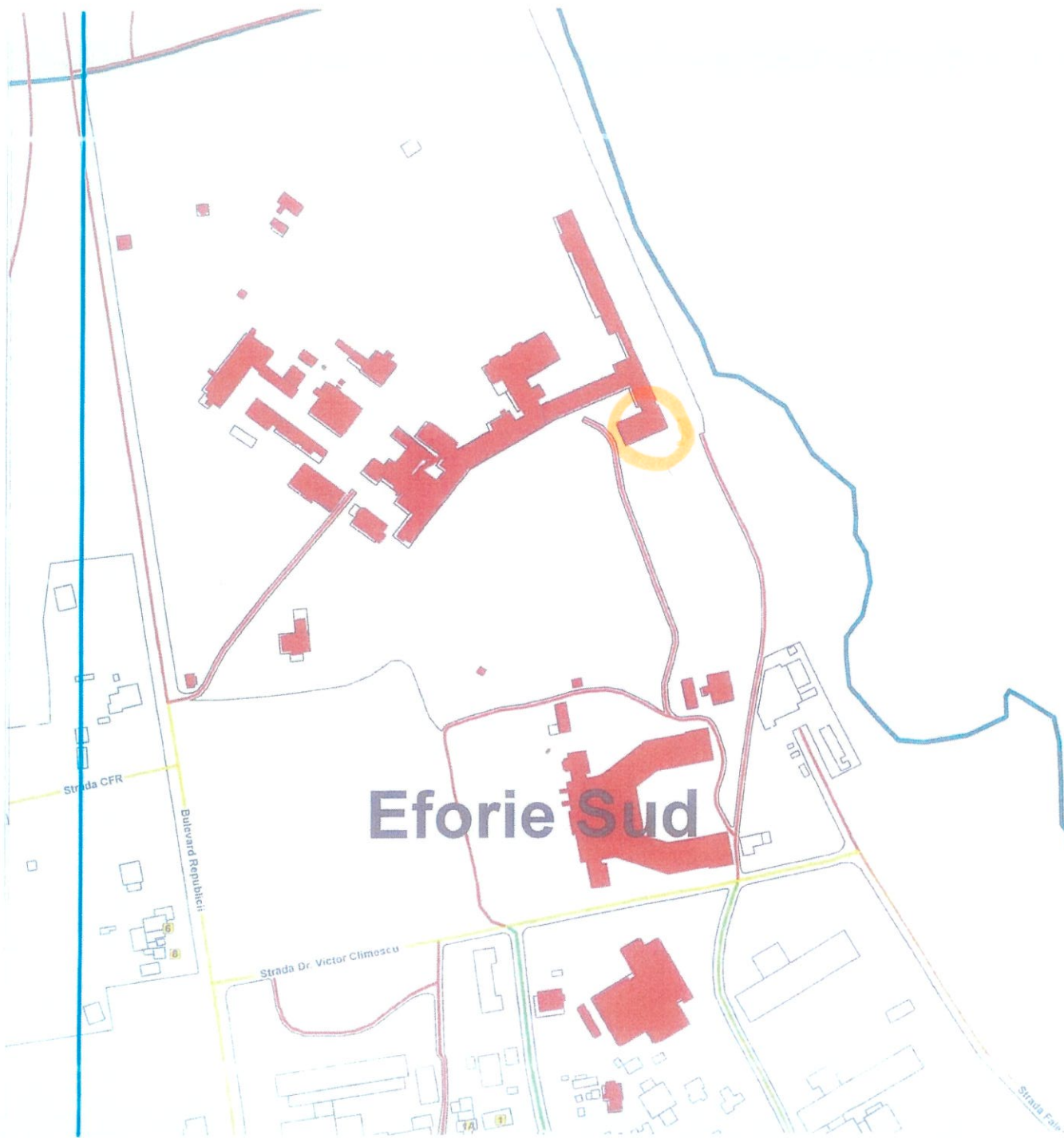

24 OCT. 2022

Nr Inregistrare *10.174* din *21* luna *10* anul *2022*
Copie conformă cu exemplarul din arhiva R.C.P. CONSTANTA
Tariful cu chitanță nr
Referent *Carizana Ilie*
I.S. *122*