

# Plan de amplasament si delimitare a imobilului

Scara 1:500

|                                |                                 |   |
|--------------------------------|---------------------------------|---|
| Nr. cadastral<br><b>10.866</b> | Suprafata masurata (mp)<br>1563 | Adresa imobilului<br>Eforie Sud, Str. Closca nr. 7 - Vila Lotus |
| Cartea Funciara nr.            |                                 | UAT: Eforie   |

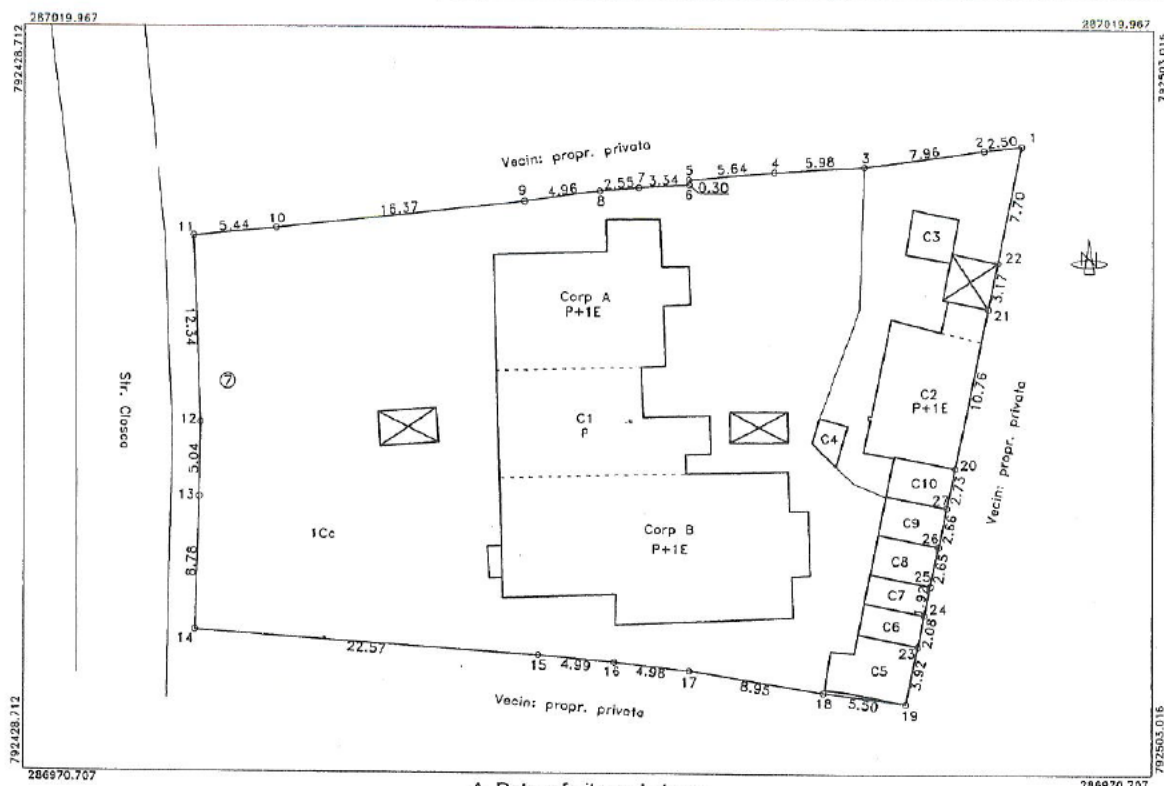

### A. Date referitoare la teren

| Nr. parcela  | Categorie de folosinta | Suprafata (mp) | Valoare de impozitare (lei) | Mentii   |
|--------------|------------------------|----------------|-----------------------------|--|
| 1            | Cc                     | 1563           |                             | Limitele imobilului sunt materializate in teren prin gard de beton |
| <b>Total</b> |                        | <b>1563</b>    |                             |  |

### B. Date referitoare la constructii

| Cod constr.  | Suprafata construita la sol (mp) | Valoare de impozitare (lei) | Mentii  |
|--------------|----------------------------------|-----------------------------|---|
| C1           | 358                              |                             | Locuinta, P, P+1 Corp A, P+1 Corp B, supr. constr. desf S= 633 mp |
| C2           | 59                               |                             | Locuinta, Beci, P+1, supr. constr. desf S= 112 mp                 |
| C3           | 9                                |                             | Magazie, supr. constr. desf S= 9 mp                               |
| C4           | 4                                |                             | Baie, supr. constr. desf S= 4 mp                                  |
| C5           | 20                               |                             | Magazie, supr. constr. desf S= 20 mp                              |
| C6           | 8                                |                             | Magazie, supr. constr. desf S= 8 mp                               |
| C7           | 8                                |                             | Magazie, supr. constr. desf S= 8 mp                               |
| C8           | 11                               |                             | Magazie, supr. constr. desf S= 11 mp                              |
| C9           | 11                               |                             | Magazie, supr. constr. desf S= 11 mp                              |
| C10          | 11                               |                             | Magazie, supr. constr. desf S= 11 mp                              |
| <b>Total</b> |                                  |                             |   |

Inventar de coordonate Sistem stereo 70

Se confirma suprafata din masuratori si introducerea imobilului in baza de date

| Nr. Pct. | Coordonate pct.de contur |            | Lungimi latari D(I,H+I)* |
|----------|--------------------------|------------|--------------------------|
|          | N [m]                    | E [m]      |                          |
| 3        | 287010.860               | 792483.971 | 5.981                    |
| 4        | 287010.503               | 792478.001 | 5.639                    |
| 5        | 287009.975               | 792472.387 | 0.295                    |
| 6        | 287009.680               | 792472.394 | 3.338                    |
| 7        | 287009.460               | 792469.063 | 2.550                    |
| 8        | 287009.242               | 792466.522 | 4.963                    |
| 9        | 287008.571               | 792461.605 | 16.374                   |
| 10       | 287006.773               | 792445.330 | 5.435                    |
| 11       | 287006.251               | 792439.920 | 12.339                   |
| 12       | 286993.921               | 792440.381 | 5.038                    |
| 13       | 286988.884               | 792440.295 | 8.780                    |
| 14       | 286980.107               | 792440.050 | 22.569                   |
| 15       | 286978.540               | 792462.565 | 4.993                    |
| 16       | 286978.109               | 792467.539 | 4.978                    |
| 17       | 286977.549               | 792472.485 | 8.952                    |
| 18       | 286976.155               | 792481.328 | 5.503                    |
| 19       | 286975.404               | 792486.780 | 3.920                    |
| 23       | 286979.244               | 792487.569 | 2.079                    |
| 24       | 286981.281               | 792487.987 | 1.920                    |
| 25       | 286983.162               | 792488.374 | 2.650                    |
| 26       | 286985.758               | 792488.907 | 2.660                    |
| 27       | 286988.364               | 792489.442 | 2.732                    |
| 20       | 286991.040               | 792489.992 | 10.758                   |
| 21       | 287001.578               | 792492.157 | 3.172                    |
| 22       | 287004.685               | 792492.795 | 7.697                    |
| 1        | 287012.225               | 792494.344 | 2.505                    |
| 2        | 287011.935               | 792491.856 | 7.958                    |

Suprafata din masuratori = 1563 mp  
Suprafata din acte = 1563.00 mp



Intocmit,  
S.C. TOPOCAD SERV S.R.L.  
Mai 2008  
C 158  
Geodez cu drept

Receptionat,

OFICIUL DE CADASTRU SI PUBLICITATE IMOBIL  
ONSTANTA

Nume si Prenume: **STOIANI LA**  
Data: **29. MAI. 2008**  
Funcția: **CONSILIER GR. IA**  
*40353/29. MAI. 2008*