

Nr. cadastral	Suprafata masurata (mp)	Adresa imobilului
10.15	1563	Eforie Sud, Str. Closca nr. 7 - Vila Lotus
Cartea Funciara nr.		UAT: Eforie

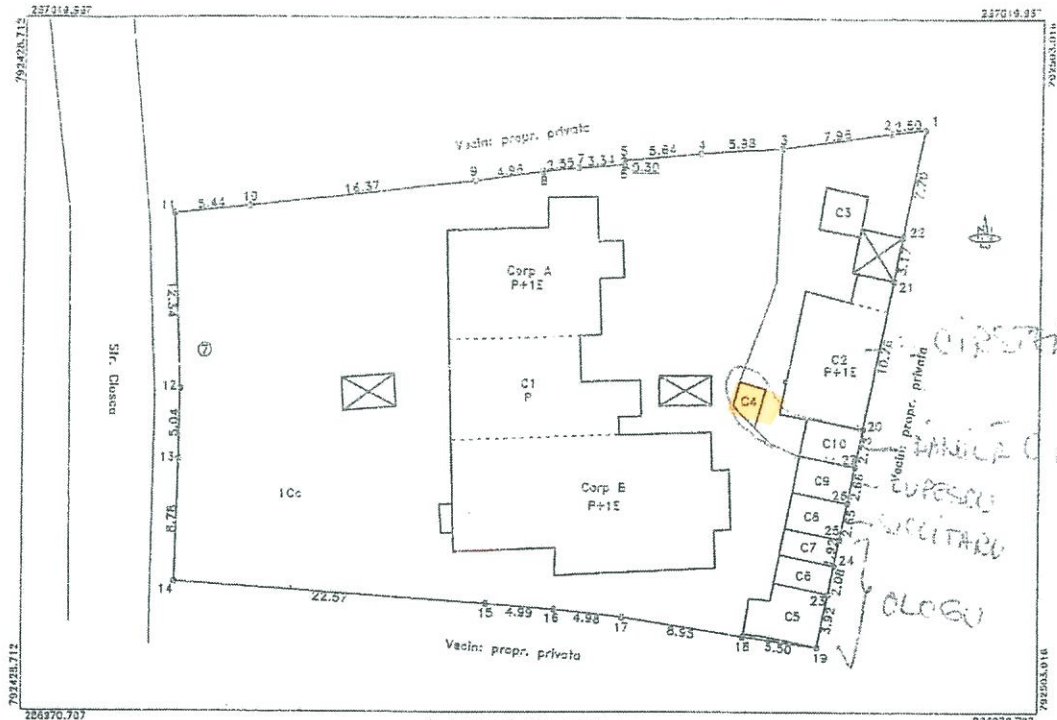

A. Date referitoare la teren

Nr. parcela	Categorie de folosinta	Suprafata (mp)	Valoare de impozitare (lei)	Mentii
1	Cc	1563		Limitele imobilului sunt materializate in teren prin gard de beton
Total		1563		

B. Date referitoare la constructii

Cod constr.	Suprafata construita la sol (mp)	Valoare de impozitare (lei)	Mentii
C1	358		Locuinta, P, P+1 Corp A, P+1 Corp B, supr. constr. desf S= 633 mp
C2	59		Locuinta, Beci, P+1, supr. constr. desf S= 112 mp
C3	9		Magazie, supr. constr. desf S= 9 mp
C4	4		Bale, supr. constr. desf S= 4 mp
C5	20		Magazie, supr. constr. desf S= 20 mp
C6	6		Magazie, supr. constr. desf S= 8 mp
C7	8		Magazie, supr. constr. desf S= 8 mp
C8	11		Magazie, supr. constr. desf S= 11 mp
C9	11		Magazie, supr. constr. desf S= 11 mp
C10	11		Magazie, supr. constr. desf S= 11 mp
Total			

Inventar de coordonate Sistem stereo 70

Se confirma suprafata din masuratori si introducerea imobilului in baza de date

Nr. Pct.	Coordonate pct.de contur		Lungime latitudine D(l,H)
	N [m]	E [m]	
3	287010.850	792483.971	5.981
4	287010.503	792476.001	5.639
5	287009.975	792472.387	0.295
6	287009.680	792472.394	3.338
7	287009.460	792459.063	2.550
8	287009.242	792466.522	4.963
9	287008.571	792451.605	16.374
10	287006.773	792445.350	5.435
11	287006.251	792439.920	12.339
12	286993.921	792440.381	5.038
13	286998.854	792440.295	8.780
14	286990.107	792440.050	22.569
15	286978.540	792462.565	4.993
16	286976.109	792467.539	4.976
17	286977.549	792472.485	8.952
18	286976.155	792451.328	5.503
19	286975.404	792466.780	3.920
23	286979.244	792487.569	2.079
24	286981.281	792487.987	1.920
25	286983.162	792488.374	2.650
26	286985.758	792488.907	2.650
27	286986.364	792489.442	2.732
28	286991.040	792485.992	10.750
29	287001.578	792492.157	3.172
30	287004.636	792492.795	7.607
31	287012.225	792491.344	2.505
32	287011.835	792491.655	7.268

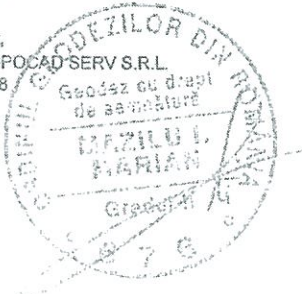

Intocmit,
S.C. TOPOCAD SERV S.R.L.
Mai 2008
C 158

Receptionat,

LEONIDA POPA
Data: 22.05.2008