



ROMÂNIA  
JUDEȚUL CONSTANȚA  
CONSILIUL JUDEȚEAN

PROIECT DE HOTĂRÂRE Nr. ....

93/16.04.2024

Privind aprobarea modificării Statului de funcții și a Organigramei pe anul 2024,  
pentru Spitalul Clinic Județean de Urgență „Sfântul Apostol Andrei” Constanța

Președintele Consiliului Județean Constanța, Mihai Lupu, în baza prerogativelor stabilite de lege și a inițiativei exprimate în referatul de aprobare nr. 12.683 din 16.04.2024, în calitate sa de inițiator, având în vedere:

- Raportul de specialitate nr. 12684 din 16.04.2024, aparținând Direcției de Dezvoltare Județeană și Coordonarea Instituțiilor de Sănătate, Sport și Învățământ;
- Nota de fundamentare a Spitalului Clinic Județean de Urgență „Sfântul Apostol Andrei” Constanța nr. 20633 din 16.04.2024, înregistrată la Consiliul Județean Constanța cu nr. 12605 din 16.04.2024 ;
- Adresa Spitalului Clinic Județean de Urgență „Sfântul Apostol Andrei” Constanța nr. 20637 din 16.04.2024, înregistrată la Consiliul Județean Constanța cu nr. 12607 din 16.04.2024;
- Hotărârea Consiliului Județean Constanța nr. 204 din 20.09.2023;
- Hotărârile Consiliului de Administrație al Spitalului Clinic Județean de Urgență „Sfântul Apostol Andrei” Constanța, nr. 6 și nr. 7 din data 02.04.2024 ;
- Prevederile art. 15 lit. b) și c) și art. 16 lit. j) din Hotărârea de Guvern nr. 56/2009 pentru aprobarea Normelor metodologice de aplicare a Ordonanța de urgență a Guvernului nr. 162/2008 privind transferul ansamblului de atribuții și competențe exercitate de Ministerul Sănătății către autoritățile administrației publice locale;
- Prevederile art. 173, alin. (1), lit. a) coroborate cu cele ale alin. (5), litera c) din Ordonanța de Urgență a Guvernului nr. 57/2019 privind Codul administrativ, cu modificările și completările ulterioare;
- Prevederile art. 7, alin. (13) din Legea nr. 52/2003 privind transparența decizională în administrația publică;
- Prevederile Legii nr. 24/2000 art. 16 și art. 41, alin. (4), privind normele de tehnică legislativă pentru elaborarea actelor normative, cu modificările și completările ulterioare;

În temeiul dispozițiilor art. 182, alin. (2) din Ordonanța de Urgență nr. 57/2019 privind Codul administrativ, cu modificările și completările ulterioare,

**PROPUNE:**

**Art. 1** Aprobarea modificării Statului de funcții pe anul 2024, pentru Spitalului Clinic Județean de Urgență „Sfântul Apostol Andrei” Constanța, conform Anexei nr.1, parte integrantă din prezentul act administrativ;

**Art. 2** Aprobarea modificării Organigramei pe anul 2024, pentru Spitalului Clinic Județean de Urgență „Sfântul Apostol Andrei” Constanța, conform Anexei nr. 2, parte integrantă din prezentul act administrativ;

**Art. 3** Prezentul proiect de hotărâre ce urmează a fi înscris pe ordinea de zi a ședinței din luna APRILIE 2024, se transmite de către Secretarul General al Județului Comisiei de specialitate pentru Sănătate și Protecția Socială, în vederea examinării, formulării de amendamente în scris, după caz, precum și întocmirii avizului cu privire la adoptarea sau, după caz, respingerea proiectului.

**INIȚIATOR - PREȘEDINTELE CONSILIULUI JUDEȚEAN CONSTANȚA - MIHAI LUPU**

Avizează,

**SECRETAR GENERAL AL JUDEȚULUI,  
NESRIN GEAFAR**

**REFERAT DE APROBARE**

**la proiectul de hotărâre privind aprobarea modificarea Statului de funcții și a organigramei pe anul 2024 pentru Spitalul Clinic Județean de Urgență „Sfântul Apostol Andrei” Constanța**

Spitalul Clinic Județean de Urgență „Sfântul Apostol Andrei” Constanța înaintea Consiliului Județean Constanța în vederea aprobării, statul de funcții și organigrama pe anul 2024, în conformitate cu art. 15, lit. a) și c) din Hotărârea de Guvern nr. 56/2009 pentru aprobarea Normelor metodologice de aplicare a Ordonanței de urgență a Guvernului nr. 162/2008 privind transferul de atribuții și competențe exercitate de Ministerul Sănătății către autoritățile publice locale.

Spitalul Clinic Județean de Urgență "Sfântul Apostol Andrei" Constanța are 3 surse de finanțare pentru plata salariilor, Statul de funcții întocmindu-se separat pe fiecare sursa de finanțare, astfel:

a) de la **Casa Județeană de Asigurări de Sănătate Constanța (CASA)**, conform contractului de prestări servicii încheiat;

b) de la **Bugetul de Stat, prin bugetul Ministerului Sănătății (TRANSFERURI)**, pentru: medici/farmacii rezidenți, Unitatea de Primiri Urgențe – SMURD, Cabinet medicină sportivă, Centrul de referință de planificare familială, Centrul de sănătate mintală adulți și copii, Colectiv cercetare;

c) de la **Bugetul de Stat, prin Bugetul Institutului Național de Medicină Legală București (SML)**, pentru Serviciul Clinic Județean de Medicină Legală Constanța.

d) În conformitate cu OMS nr.1224/2010 - *privind aprobarea normativelor de personal pentru asistență medicală spitalicească, precum și pentru modificarea și completarea Ordinului ministrului sănătății publice nr. 1.778/2006 privind aprobarea normativelor de personal, categoriile de personal în sistemul sanitar sunt următoarele:*

- medici;
- personal sanitar mediu (asistenți medicali cu studii superioare, postliceale, medii; tehnicieni de aparatură medicală; soră medicală; moașa; maseur; gipsar; registrator medical; etc.);
- alt personal superior sanitar (chimist; biolog; biochimist; fizician; farmacist; asistent social; psiholog; etc.);
- personal auxiliar sanitar (infirmier; brancardier; îngrijitoare; spălătoreasa; garderobier);
- personal tehnic, economic, informatic, administrativ (TESA): inginer; economist; jurist; referent; tehnician; maistru; casier; secretar; arhivar; funcționar; contabil; etc.);
- muncitori (muncitor calificat și necalificat; telefonist; liftier; etc.);
- personal de deservire.

Potrivit H.C.J.C. nr. 204/20.09.2023 pentru anul 2023 au fost aprobate prin statul de funcții, un număr de 3945 posturi, din care 1221 posturi pentru medicii și farmaciștii rezidenți.

Față de ultima aprobare prin Hotărârea de Consiliu Județean Constanța nr. 204/20.09.2023 și, potrivit documentației înaintate, statul de funcții al instituției sanitare prezintă modificări în ceea ce privește numărul total de posturi la nivel de unitate, de la 3945 de posturi la 3869 de posturi.

Numărul de posturi ce au ca sursă de finanțare Casa Județeană de Asigurări de Sănătate Constanța se modifică (CASA) de la 2294 posturi la 2300 posturi.

Medicii și farmaciștii rezidenți încadrați sunt plătiți din fondurile Ministerului Sănătății și nu afectează fondurile spitalului.

Necesitatea suplimentării posturilor se face acolo unde normativele de personal aprobate prin statul de funcții nu corespund condițiilor concrete de desfășurare a activității (gradul de ocupare a acestor secții depășește 100% din numărul de paturi) și unde nu se poate asigura numărul minim necesar de personal/tură pentru desfășurarea activității medicale.

Reducerea numărului de posturi vacante se face în secțiile în care numărul de personal este peste normativ sau au un grad redus de ocupare al paturilor (secții mai puțin aglomerate) și unde nu se mai justifică acest număr de personal.

Transformarea posturilor este solicitată deoarece în urma organizării concursurilor de ocupare a acestora nu s-au prezentat candidați care să îndeplinească cerințele specifice posturilor, sau există solicitări din partea angajaților de a fi promovați.

Prin Hotărârea nr.6 din data de 02.04.2024 a Consiliului de Administrație a Spitalului Clinic Județean de Urgență "Sfântul Apostol Andrei" Constanța se avizează modificarea Statului de funcții:

- Avizul Ministerului Sănătății nr.AR 3762/27.02.2024 privind modificare structurii organizatorice:
- mutarea Laboratorului de analize medicale din cadrul Ambulatorului integrat – str. Ștefan cel Mare nr. 133, în sediul central – Bdul Tomis nr. 145;
- înființarea Laboratorului de microbiologie medicală, la sediul central, Bdul Tomis nr. 145, **precum și înființarea de posturi conform legislației în vigoare;**
- desființarea Laboratorului de radiologie și imagistică medicală (radiologie, CT, mamografie) din cadrul Ambulatorului integrat – Str.Ștefan cel Mare nr. 133;
- înființarea Laboratorului de recuperare, medicină fizică și balneologie (bază de tratament) în Ambulatoriul integrat –Str.Ștefan cel Mare nr. 133 (din care o sala de kinetoterapie la sediul din Bdul.Tomis nr. 145), prin comasarea și mutarea Laboratorului de recuperare, medicină fizică și balneologie (bază de tratament) al spitalului din sediul central – Bdul Tomis nr. 145;
- mutarea cabinetelor de recuperare, medicină fizică și balneologie din Ambulatorul integrat al spitalului, din sediul central – Bdul Tomis nr.145 în cadrul Ambulatorului integrat – Str.Ștefan cel Mare nr. 133;
- modificarea Secției clinice pediatrie, cu 90 paturi:

Secția clinică pediatrie 90 paturi

din care:

- Terapie acută 15 paturi
- Comp.hematologie și oncologie medicală 5 paturi
- Comp. neurologie pediatrică 5 paturi
- Comp. gastroenterologie 5 paturi
- Comp. diabet zaharat, nutriție și boli metabolice 5 paturi
- Comp. toxicologie copii 5 paturi
- înființarea Compartimentului de imagistică în cadrul UPU – SMURD, cu punctul de lucru la Centrul de sănătate multifuncțional Băneasa și punct de lucru Năvodari, **precum și înființarea a 6 posturi de medici specialitatea radiologie și imagistică medicală și a 6 posturi de asistenți/tehnicieni radiologie/generaliști;**
- completarea Activității de cercetare cu:
  - Colectiv de cercetare gastroenterologie;
  - Nucleu de cercetare medicină legală.
- înființarea a trei posturi de asistenți de cercetare și un post de cercetător științific I în cadrul Colectivului de cercetare gastroenterologie și a unui post asistent de cercetare, un post de cercetător științific II și un post de cercetător științific III în cadrul Nucleului de cercetare medicină legală;
- reducerea a două posturi de îngrijitoare din Secția clinică oncologie;

- înființarea a patru posturi de medici specialitatea obstetrică ginecologie, ortopedie traumatologie, diabet zaharat și boli de nutriție, gastroenterologie și a patru posturi de asistenți medicali în cadrul Centrului multifuncțional Năvodari;
- reducerea numărului de rezidenți de la 1221 la 1120.

**Solicitare privind aprobarea numărului de posturi pentru anul 2024**

Față de cele prezentate, menționăm că numărul de posturi pentru sursa de finanțare se modifică după cum urmează:

**Repartizarea posturilor pe surse de finanțare**

<b>TOTAL POSTURI STAT FUNCTII pe surse de finanțare</b>	<b>ANUL 01.09.2023 posturi</b>	<b>ANUL 2024 aprilie posturi</b>
CASA	2294	2300
TRANSFERURI	392	411
SML	38	38
<b>TOTAL POSTURI PERMANENTE</b>	<b>2724</b>	<b>2749</b>
MEDICI ȘI FARMACIȘTI REZIDENȚI	1221	1120
<b>TOTAL GENERAL</b>	<b>3945</b>	<b>3869</b>

Organigrama instituției sanitare prezintă modificări și la numărul total de posturi pe unitate, de la 3945 posturi la 3869 posturi.

Potrivit dispozițiilor art. 15 din Hotărârea de Guvern nr. 56/2009 pentru aprobarea Normelor metodologice de aplicare a Ordonanței de urgență a Guvernului nr. 162/2008 privind transferul ansamblului de atribuții și competențe exercitate de Ministerul Sănătății către autoritățile administrației publice locale, „*autoritatea administrației publice locale, prin structura cu atribuții specifice în domeniu, are următoarele competențe:*

- aprobă statele de funcții ale unităților sanitare subordonate, cu încadrarea în normativele de personal și în bugetul de venituri cheltuieli aprobat;*
- aprobă modificarea statelor de funcții aprobate;*
- aprobă organigrama și modificarea acesteia”.*

Față de cele prezentate mai sus, supun spre dezbateră și aprobare prezentul proiect de hotărâre privind modificarea Statului de funcții și a organigramei pe anul 2024 pentru Spitalul Clinic Județean de Urgență „Sfântul Apostol Andrei” Constanța.

**PREȘEDINTE,  
MIHAI LUPU**

## CONSILIUL JUDEȚEAN CONSTANȚA

Direcția de Dezvoltare Județeană și Coordonarea Instituțiilor de Sănătate, Sport și Învățământ  
Nr.12684 /16.04.2024

### RAPORT DE SPECIALITATE

privind aprobarea modificarea Statului de funcții și a organigramei pe anul 2024 pentru  
Spitalul Clinic Județean de Urgență „Sfântul Apostol Andrei” Constanța

Potrivit dispozițiilor art. 15 din Hotărârea de Guvern nr. 56/2009 pentru aprobarea Normelor metodologice de aplicare a Ordonanței de urgență a Guvernului nr. 162/2008 privind transferul ansamblului de atribuții și competențe exercitate de Ministerul Sănătății către autoritățile administrației publice locale, „autoritatea administrației publice locale, prin structura cu atribuții specifice în domeniu, are următoarele competențe:

- a) aprobă statele de funcții ale unităților sanitare subordonate, cu încadrarea în normativele de personal și în bugetul de venituri cheltuieli aprobat;
- b) aprobă modificarea statelor de funcții aprobate;
- c) aprobă organigrama și modificarea acesteia”.

Spitalul Clinic Județean de Urgență „Sfântul Apostol Andrei” Constanța înaintea Consiliului Județean Constanța în vederea aprobării, statul de funcții și organigrama pe anul 2024, în conformitate cu art. 15, lit. a) și c) din Hotărârea de Guvern nr. 56/2009 pentru aprobarea Normelor metodologice de aplicare a Ordonanței de urgență a Guvernului nr. 162/2008 privind transferul de atribuții și competențe exercitate de Ministerul Sănătății către autoritățile publice locale.

Spitalul Clinic Județean de Urgență "Sfântul Apostol Andrei" Constanța are 3 surse de finanțare pentru plata salariilor, Statul de funcții întocmindu-se separat pe fiecare sursa de finanțare, astfel:

e) de la Casa Județeană de Asigurări de Sănătate Constanța (CASA), conform contractului de prestări servicii încheiat;

f) de la **Bugetul de Stat, prin bugetul Ministerului Sănătății (TRANSFERURI)**, pentru: medici/farmacisti rezidenți, Unitatea de Primiri Urgențe – SMURD, Cabinet medicină sportivă, Centrul de referință de planificare familială, Centrul de sănătate mintală adulți și copii, Colectiv cercetare;

g) de la **Bugetul de Stat, prin Bugetul Institutului Național de Medicină Legală București (SML)**, pentru Serviciul Clinic Județean de Medicină Legală Constanța.

h) În conformitate cu OMS nr.1224/2010 - *privind aprobarea normativelor de personal pentru asistență medicală spitalicească, precum și pentru modificarea și completarea Ordinului ministrului sănătății publice nr. 1.778/2006 privind aprobarea normativelor de personal*, categoriile de personal în sistemul sanitar sunt următoarele:

- medici;
- personal sanitar mediu (asistenți medicali cu studii superioare, postliceale, medii; tehnicieni de aparatură medicală; soră medicală; moașa; maseur; gipsar; registrator medical; etc.);
- alt personal superior sanitar (chimist; biolog; biochimist; fizician; farmacist; asistent social; psiholog; etc.);
- personal auxiliar sanitar (infirmier; brancardier; îngrijitoare; spălătoreasa; garderobier);
- personal tehnic, economic, informatic, administrativ (TESA): inginer; economist; jurist; referent; tehnician; maistru; casier; secretar; arhivar; funcționar; contabil; etc.);
- muncitori (muncitor calificat și necalificat; telefonist; liftier; etc.);
- personal de deservire.

Potrivit H.C.J.C. nr. 204/20.09.2023 pentru anul 2023 au fost aprobate prin statul de funcții, un număr de 3945 posturi, din care 1221 posturi pentru medicii și farmaciștii rezidenți.

Față de ultima aprobare prin Hotărârea de Consiliu Județean Constanța nr. 204/20.09.2023 și, potrivit documentației înaintate, statul de funcții al instituției sanitare prezintă modificări în ceea ce privește numărul total de posturi la nivel de unitate, de la 3945 de posturi la 3869 de posturi.

Numărul de posturi ce au ca sursă de finanțare Casa Județeană de Asigurări de Sănătate Constanța se modifică (CASA) de la 2294 posturi la 2300 posturi.

Medicii și farmaciștii rezidenți încadrați sunt plătiți din fondurile Ministerului Sănătății și nu afectează fondurile spitalului.

Necesitatea suplimentării posturilor se face acolo unde normativele de personal aprobate prin statul de funcții nu corespund condițiilor concrete de desfășurare a activității (gradul de ocupare a acestor secții depășește 100% din numărul de paturi) și unde nu se poate asigura numărul minim necesar de personal/tură pentru desfășurarea activității medicale.

Reducerea numărului de posturi vacante se face în secțiile în care numărul de personal este peste normativ sau au un grad redus de ocupare al paturilor (secții mai puțin aglomerate) și unde nu se mai justifică acest număr de personal.

Transformarea posturilor este solicitată deoarece în urma organizării concursurilor de ocupare a acestora nu s-au prezentat candidați care să îndeplinească cerințele specifice posturilor, sau există solicitări din partea angajaților de a fi promovați.

Prin Hotărârea nr.6 din data de 02.04.2024 a Consiliului de Administrație a Spitalului Clinic Județean de Urgență "Sfântul Apostol Andrei" Constanța se avizează modificarea Statului de funcții:

- Avizul Ministerului Sănătății nr.AR 3762/27.02.2024 privind modificare structurii organizatorice:
- mutarea Laboratorului de analize medicale din cadrul Ambulatorului integrat – str.Ștefan cel Mare nr. 133 în sediul central – Bdul Tomis nr. 145;
- înființarea Laboratorului de microbiologie medicală, la sediul central, Bdul Tomis nr. 145, **precum și înființarea de posturi conform legislației în vigoare;**
- desființarea Laboratorului de radiologie și imagistică medicală (radiologie, CT, mamografie) din cadrul Ambulatorului integrat – Str.Ștefan cel Mare nr. 133;
- înființarea Laboratorului de recuperare, medicină fizică și balneologie (bază de tratament) în Ambulatoriul integrat –Str.Ștefan cel Mare nr. 133 (din care o sala de kinetoterapie la sediul din Bdul.Tomis nr. 145), prin comasarea și mutarea Laboratorului de recuperare, medicină fizică și balneologie (bază de tratament) al spitalului din sediul central – Bdul Tomis nr. 145;
- mutarea cabinetelor de recuperare, medicină fizică și balneologie din Ambulatorul integrat al spitalului, din sediul central – Bdul Tomis nr. 145 în cadrul Ambulatorului integrat – Str.Ștefan cel Mare nr. 133;
- modificarea Secției clinice pediatrie, cu 90 paturi:

Secția clinica pediatrie 90 paturi

din care:

- Terapie acută 15 paturi
- Comp.hematologie și oncologie medicală 5 paturi
- Comp. neurologie pediatrică 5 paturi
- Comp. gastroenterologie 5 paturi
- Comp. diabet zaharat, nutriție și boli metabolice 5 paturi
- Comp. toxicologie copii 5 paturi
- înființarea Compartimentului de imagistică în cadrul UPU – SMURD, cu punctul de lucru la Centrul de sănătate multifuncțional Băneasa și punct de lucru Năvodari, **precum și înființarea a 6 posturi de medici specialitatea radiologie și imagistică medicală și a 6 posturi de asistenți/tehnicieni radiologie/generaliști;**
- completarea Activității de cercetare cu:
  - Colectiv de cercetare gastroenterologie;
  - Nucleu de cercetare medicină legală.

- înființarea a trei posturi de asistenți de cercetare și un post de cercetător științific I în cadrul Colectivului de cercetare gastroenterologie și a unui post asistent de cercetare, un post de cercetător științific II și un post de cercetător științific III în cadrul Nucleului de cercetare medicină legală;
- reducerea a două posturi de îngrijitoare din Secția clinică oncologie;
- înființarea a patru posturi de medici specialitatea obstetrică ginecologie, ortopedie traumatologie, diabet zaharat și boli de nutriție, gastroenterologie și a patru posturi de asistenți medicali în cadrul Centrului multifuncțional Năvodari;
- reducerea numărului de rezidenți de la 1221 la 1120.

**Solicitare privind aprobarea numărului de posturi pentru anul 2024**

Față de cele prezentate, menționăm că numărul de posturi pentru sursa de finanțare se modifică după cum urmează:

**Repartizarea posturilor pe surse de finanțare**

<b>TOTAL POSTURI STAT FUNCTII pe surse de finanțare</b>	<b>ANUL 01.09.2023 posturi</b>	<b>ANUL 2024 aprilie posturi</b>
CASA	2294	2300
TRANSFERURI	392	411
SML	38	38
<b>TOTAL POSTURI PERMANENTE</b>	<b>2724</b>	<b>2749</b>
MEDICI ȘI FARMACIȘTI REZIDENȚI	1221	1120
<b>TOTAL GENERAL</b>	<b>3945</b>	<b>3869</b>

Organigrama instituției sanitare prezintă modificări și la numărul total de posturi pe unitate, de la 3945 posturi la 3869 posturi.

Față de cele prezentate mai sus, considerăm că prezentul proiect de hotărâre privind modificarea Statului de funcții și a organigramei pe anul 2024 pentru Spitalul Clinic Județean de Urgență „Sfântul Apostol Andrei” Constanța se încadrează în prevederile legale, drept pentru care propun adoptarea acestuia în forma prezentată de unitatea sanitară.

**VICEPREȘEDINTE,  
GIMA Stelian**

**DIRECTOR EXECUTIV,  
Oana MARTIN**

Șef serviciu,  
Ion Constantin

Întocmit,  
Ojoc Lucica  
Ferencz Mirona

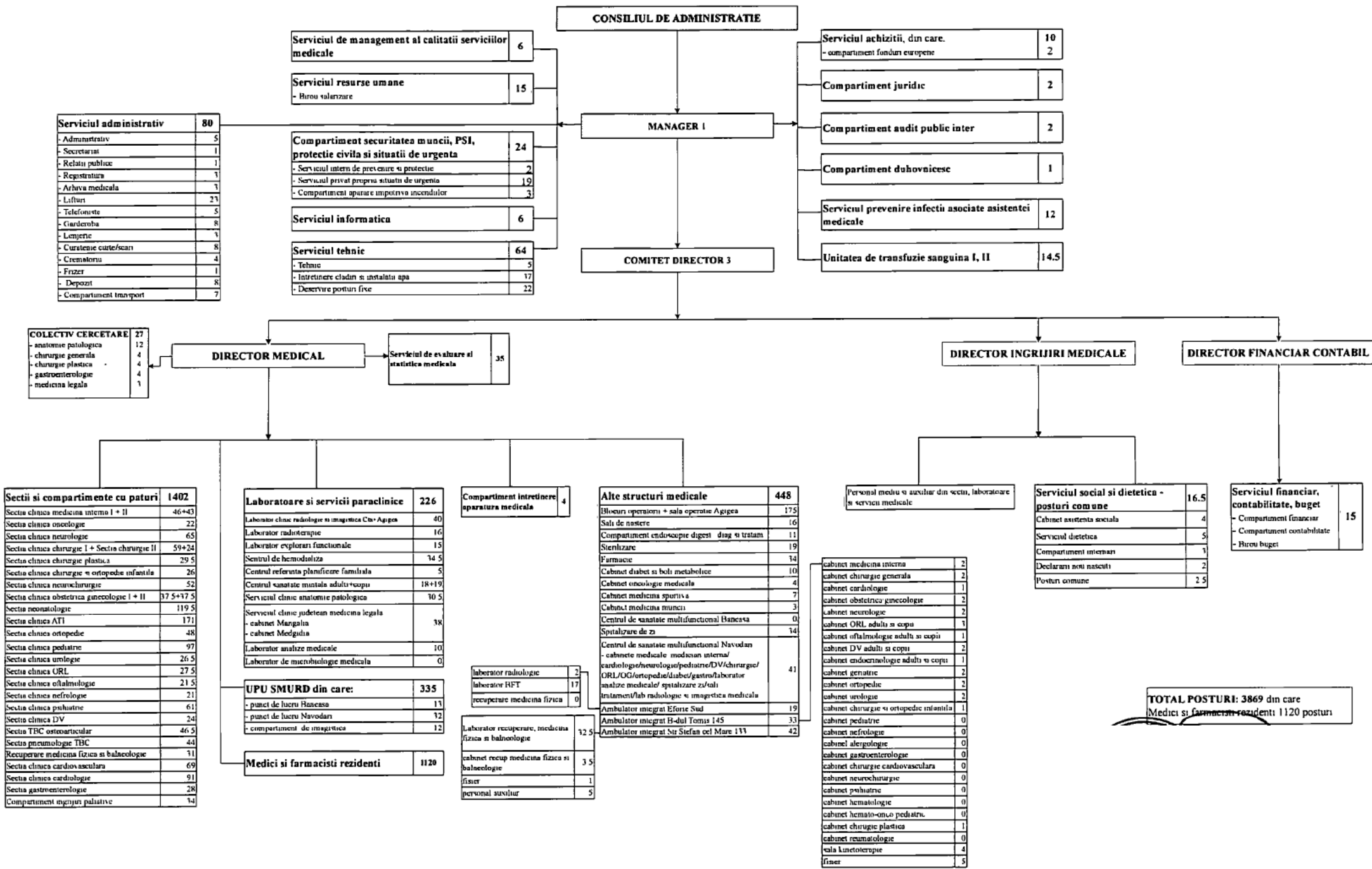



## STAT DE FUNCTII

valabil pe anul \_\_\_\_

Anexa nr.1 la PROIECTUL CJC nr 93 / 16.04.2024

	Funcție (Funcție Conducere)	Specialitate	Studii	Cuantum Post
<b>Clasificare Bugetara: CASA DE ASIGURARI</b>		<b>Nr Posturi: 2300.0</b>		
<b>Centru Cost: ( 201) CONDUCERE</b>		<b>Nr Posturi: 4.0</b>		
LocMunca: ( 20101) Conducere		Nr Posturi: 4.0		
1	MANAGER (MANAGER)	Economist	S	1.0
2	DIRECTOR MEDICAL (DIRECTOR MEDICAL)	A.T.I.	S	1.0
3	DIRECTOR FINANCIAR-CONTABIL (DIRECTOR FINANCIAR-CONTABIL)	Economist	S	1.0
4	Director de ingrijiri (DIRECTOR DE INGRIJIRI)	Asistent medical generalist	S	1.0
<b>Centru Cost: (106) AMBULATOR INTEGRAT - MEDICI</b>		<b>Nr Posturi: 3.0</b>		
LocMunca (10602) Ambulator integrat - Interne		Nr Posturi: 1.0		
1	Medic primar	Medicina interna	S	1.0
LocMunca (10612) Ambulator integrat - Neurologie		Nr Posturi: 1.0		
1	Medic primar	Neurologie	S	1.0
LocMunca: (10614) Ambulator integrat - Geriatrie		Nr Posturi: 1.0		
1	Medic primar	Geriatrie si gerontologie	S	1.0
<b>Centru Cost: (107) AMBULATOR INTEGRAT</b>		<b>Nr Posturi: 26.0</b>		
LocMunca: (10700) Ambulator integrat - Fisier		Nr Posturi: 5.0		
1	Registrator medical principal	Registrator medical	M	1.0
2	Registrator medical principal	Registrator medical	M	1.0
3	Registrator medical principal	Registrator medical	M	1.0
4	Registrator medical	Registrator medical	M	1.0
5	Registrator medical	Registrator medical	M	1.0
LocMunca: (10701) Ambulator integrat - Cardiologie		Nr Posturi: 1.0		
1	Asistent medical	Asistent medical generalist	PL	1.0
LocMunca: (10702) Ambulator integrat - Interne		Nr Posturi: 1.0		
1	Asistent medical principal	Asistent medical generalist	PL	1.0
LocMunca: (10703) Ambulator integrat - Endocrinologie		Nr Posturi: 1.0		
1	Asistent medical principal	Asistent medical generalist	PL	1.0
LocMunca: (10704) Ambulator integrat - Neurologie		Nr Posturi: 1.0		
1	Asistent medical principal	Asistent medical generalist	PL	1.0
LocMunca: (10705) Ambulator integrat - Chirurgie		Nr Posturi: 2.0		

## STAT DE FUNCTII

	Funcție (FuncțieConducere)	Specialitate	Studii	Quantum Post
1	Asistent medical principal	Asistent medical generalist	PL	1.0
2	Asistent medical principal	Asistent medical generalist	S	1.0
LocMunca: (10706) Ambulator integrat - Ortopedie		Nr Posturi: 2.0		
1	Asistent medical principal (ASISTENT MEDICAL COORDONATOR)	Asistent medical generalist	PL	1.0
2	Asistent medical	Asistent medical generalist	PL	1.0
LocMunca: (10707) Ambulator integrat - Urologie		Nr Posturi: 2.0		
1	Asistent medical principal	Asistent medical generalist	SSD	1.0
2	Asistent medical principal	Asistent medical generalist	PL	1.0
LocMunca: (10708) Ambulator integrat - Obstetrica ginecologie		Nr Posturi: 2.0		
1	Asistent medical principal	Asistent medical generalist	PL	1.0
2	Asistent medical principal	Asistent medical generalist	PL	1.0
LocMunca: (10711) Ambulator integrat - Oftalmologie		Nr Posturi: 1.0		
1	Asistent medical principal	Asistent medical generalist	PL	1.0
LocMunca: (10714) Ambulator integrat - Geriatrie		Nr Posturi: 1.0		
1	Asistent medical principal	Asistent medical generalist	PL	1.0
LocMunca: (10721) Ambulator integrat - Chirurgie si ortopedie infantila		Nr Posturi: 1.0		
1	Asistent medical	Asistent medical generalist	PL	1.0
LocMunca: (10723) Ambulator integrat - O.R.L.		Nr Posturi: 2.0		
1	Asistent medical principal	Asistent medical de pediatrie	PL	1.0
2	Asistent medical principal	Asistent medical generalist	PL	1.0
LocMunca: (10725) Ambulator integrat - D.V		Nr Posturi: 2.0		
1	Asistent medical principal	Asistent medical generalist	PL	0.5
2	Asistent medical principal	Asistent medical generalist	PL	0.5
3	Asistent medical	Asistent medical generalist	PL	1.0
LocMunca: (10726) Ambulator integrat - Chirurgie plastica		Nr Posturi: 1.0		
1	Asistent medical principal	Asistent medical generalist	PL	1.0
LocMunca: (10729) Ambulator integrat - Neurochirurgie		Nr Posturi: 1.0		
1	Asistent medical	Asistent medical generalist	PL	1.0

Centru Cost: (108) AMBULATOR INTEGRAT Eforie Sud

Nr Posturi: 19.0

## STAT DE FUNCTII

	Funcție (FuncțieConducere)	Specialitate	Studii	Quantum Post
LocMunca: (10801) Laborator recuperare, medicina fizica si balneologie Eforie Sud		Nr Posturi: 17.0		
1	Fiziokinetoterapeut (COORDONATORI)	Fiziokinetoterapeut	S	1.0
2	Fiziokinetoterapeut	Fiziokinetoterapeut	S	1.0
3	Fiziokinetoterapeut	Fiziokinetoterapeut	S	1.0
4	Asistent medical principal	Asistent medical de balneofizioterapie	PL	1.0
5	Asistent medical principal	Asistent medical de balneofizioterapie	PL	1.0
6	Asistent medical principal	Asistent medical de balneofizioterapie	SSD	1.0
7	Asistent medical principal	Asistent medical de balneofizioterapie	SSD	1.0
8	Asistent medical principal	Asistent medical de balneofizioterapie	PL	1.0
9	Asistent medical principal	Asistent medical de balneofizioterapie	PL	1.0
10	Asistent medical principal	Asistent medical de balneofizioterapie	PL	1.0
11	Asistent medical principal	Asistent medical de balneofizioterapie	PL	1.0
12	Asistent medical principal	Asistent medical de balneofizioterapie	PL	1.0
13	Asistent medical principal	Asistent medical de balneofizioterapie	PL	1.0
14	Baies	Personal auxiliar	M	1.0
15	Ingrijitoare	Personal auxiliar	G	1.0
16	Ingrijitoare	Personal auxiliar	G	1.0
17	Ingrijitoare	Personal auxiliar	G	1.0
LocMunca: (10802) Laborator radiologie si imagistica medicala Eforie Sud		Nr Posturi: 2.0		
1	Asistent medical principal	Asistent medical de radiologie	S	1.0
2	Asistent medical	Asistent medical de radiologie	PL	1.0
<b>Centru Cost: (109) AMBULATOR INTEGRAT - str.Stefan cel Mare nr.133</b>		<b>Nr Posturi: 46.0</b>		
LocMunca: (10901) Laborator de recuperare, medicina fizica si balneologie - str Stefan cel Mare nr 133		Nr Posturi: 41.0		
1	Medic sef sectie (MEDIC SEF LABORATOR)	Recuperare, medicina fizica si balneologie	S	1.0
2	Asistent medical principal (ASISTENT MEDICAL SEF)	Asistent medical de balneofizioterapie	PL	1.0
3	Medic primar	Recuperare, medicina fizica si balneologie	S	1.0
4	Medic primar	Recuperare, medicina fizica si balneologie	S	1.0
5	Medic specialist	Medicina fizica si de reabilitare	S	0.5
6	Medic specialist	Medicina fizica si de reabilitare	S	0.5
7	Fiziokinetoterapeut specialist	Fiziokinetoterapeut	S	1.0
8	Fiziokinetoterapeut specialist	Fiziokinetoterapeut	S	1.0
9	Fiziokinetoterapeut	Kinetoterapie si motricitate speciala	S	1.0
10	Asistent medical principal	Asistent medical de balneofizioterapie	PL	1.0
11	Asistent medical principal	Asistent medical de balneofizioterapie	PL	1.0
12	Asistent medical principal	Asistent medical de balneofizioterapie	PL	1.0
13	Asistent medical principal	Asistent medical de balneofizioterapie	SSD	1.0

## STAT DE FUNCTII

	Funcție (FuncțieConducere)	Specialitate	Studii	Quantum Post
14	Asistent medical principal	Asistent medical de balneofizioterapie	PL	1.0
15	Asistent medical principal	Asistent medical de balneofizioterapie	PL	1.0
16	Asistent medical principal	Asistent medical de balneofizioterapie	PL	1.0
17	Asistent medical principal	Asistent medical de balneofizioterapie	PL	1.0
18	Asistent medical principal	Asistent medical de balneofizioterapie	SSD	1.0
19	Asistent medical principal	Asistent medical de balneofizioterapie	PL	1.0
20	Asistent medical principal	Asistent medical de balneofizioterapie	PL	1.0
21	Asistent medical principal	Asistent medical de balneofizioterapie	PL	1.0
22	Asistent medical principal	Asistent medical de balneofizioterapie	PL	1.0
23	Asistent medical principal	Asistent medical de balneofizioterapie	PL	1.0
24	Asistent medical principal	Asistent medical de balneofizioterapie	PL	1.0
25	Asistent medical principal	Asistent medical de balneofizioterapie	PL	1.0
26	Asistent medical principal	Asistent medical de balneofizioterapie	PL	1.0
27	Asistent medical principal	Asistent medical de balneofizioterapie	PL	1.0
28	Asistent medical principal	Asistent medical de balneofizioterapie	SSD	1.0
29	Asistent medical principal	Asistent medical de balneofizioterapie	PL	1.0
30	Asistent medical	Asistent medical de balneofizioterapie	S	1.0
31	Asistent medical	Asistent medical de balneofizioterapie	PL	1.0
32	Asistent medical	Asistent medical de balneofizioterapie	S	1.0
33	Asistent medical	Asistent medical de balneofizioterapie	PL	1.0
34	Asistent medical	Asistent medical de balneofizioterapie	PL	1.0
35	Registrator medical	Registrator medical	M	1.0
36	Registrator medical	Registrator medical	M	1.0
37	KINETOTERAPEUT PRINCIPAL	Kinetoterapie si motricitate speciala	S	1.0
38	KINETOTERAPEUT	Kinetoterapie si motricitate speciala	S	1.0
39	Kinetoterapeut debutant	Kinetoterapie si motricitate speciala	S	1.0
40	Baies	Personal auxiliar	G	1.0
41	Baies	Personal auxiliar	G	1.0
42	Baies	Personal auxiliar	G	1.0

LocMunca: (10905) Personal auxiliar - str.Stefan cel Mare nr 133

Nr Posturi: 5.0

1	Ingrijitoare	Personal auxiliar	G	1.0
2	Ingrijitoare	Personal auxiliar	G	1.0
3	Ingrijitoare	Personal auxiliar	G	1.0
4	Ingrijitoare	Personal auxiliar	G	1.0
5	Ingrijitoare	Personal auxiliar	G	1.0

Centru Cost: (202) SECTIA CLINICA A.T.I.

Nr Posturi: 171.0

LocMunca. (20201) Sectia clinica A.T.I.

Nr Posturi: 120.0

1	Medic sef sectie (MEDIC SEF SECTIE)	A.T.I.	S	1.0
2	Asistent medical principal (ASISTENT MEDICAL SEF)	Asistent medical generalist	PL	1.0
3	Medic primar	A.T.I.	S	1.0
4	Medic primar	A.T.I.	S	1.0

## STAT DE FUNCTII

	Funcție (FuncțieConducere)	Specialitate	Studii	Quantum Post
5	Medic primar	A.T.I.	S	1.0
6	Medic primar	A.T.I.	S	1.0
7	Medic primar	A.T.I.	S	1.0
8	Medic primar	A.T.I.	S	1.0
9	Medic primar	A.T.I.	S	1.0
10	Medic primar	A.T.I.	S	1.0
11	Medic primar	A.T.I.	S	0.5
12	Medic primar	A.T.I.	S	1.0
13	Medic primar	A.T.I.	S	1.0
14	Medic primar	A.T.I.	S	1.0
15	Medic primar	A.T.I.	S	1.0
16	Medic primar	A.T.I.	S	1.0
17	Medic primar	A.T.I.	S	1.0
18	Medic primar	A.T.I.	S	1.0
19	Medic specialist	A.T.I.	S	1.0
20	Medic specialist	A.T.I.	S	1.0
21	Medic specialist	A.T.I.	S	0.5
22	Medic specialist	A.T.I.	S	1.0
23	Medic specialist	A.T.I.	S	1.0
24	Medic specialist	A.T.I.	S	1.0
25	Medic specialist	A.T.I.	S	1.0
26	Medic specialist	A.T.I.	S	1.0
27	Medic specialist	A.T.I.	S	1.0
28	Medic rezident anul IV-V	A.T.I.	S	1.0
29	Medic rezident anul IV-V	A.T.I.	S	1.0
30	Bioinginer medical	Bioinginer medical	S	1.0
31	Bioinginer medical debutant	Bioinginer medical	S	1.0
32	Asistent medical principal	Asistent medical generalist	S	1.0
33	Asistent medical principal	Asistent medical generalist	SSD	1.0
34	Asistent medical principal	Asistent medical generalist	PL	1.0
35	Asistent medical principal	Asistent medical generalist	PL	1.0
36	Asistent medical principal	Asistent medical generalist	SSD	1.0
37	Asistent medical principal	Asistent medical generalist	PL	1.0
38	Asistent medical principal	Asistent medical generalist	PL	1.0
39	Asistent medical principal	Asistent medical generalist	PL	1.0
40	Asistent medical principal	Asistent medical generalist	SSD	1.0
41	Asistent medical principal	Asistent medical de pediatrie	PL	1.0
42	Asistent medical principal	Asistent medical generalist	PL	1.0
43	Asistent medical principal	Asistent medical generalist	PL	1.0
44	Asistent medical principal	Asistent medical generalist	PL	1.0
45	Asistent medical principal	Asistent medical generalist	PL	1.0
46	Asistent medical principal	Asistent medical generalist	SSD	1.0
47	Asistent medical principal	Asistent medical generalist	PL	1.0
48	Asistent medical principal	Asistent medical generalist	SSD	1.0
49	Asistent medical principal	Asistent medical generalist	S	1.0

## STAT DE FUNCTII

	Funcție (FuncțieConducere)	Specialitate	Studii	Quantum Post
50	Asistent medical principal	Asistent medical generalist	SSD	1.0
51	Asistent medical principal	Asistent medical generalist	PL	1.0
52	Asistent medical principal	Asistent medical generalist	S	1.0
53	Asistent medical principal	Asistent medical generalist	PL	1.0
54	Asistent medical principal	Asistent medical generalist	PL	1.0
55	Asistent medical principal	Asistent medical generalist	PL	1.0
56	Asistent medical principal	Asistent medical generalist	S	1.0
57	Asistent medical principal	Asistent medical generalist	PL	1.0
58	Asistent medical principal	Asistent medical generalist	SSD	1.0
59	Asistent medical principal	Asistent medical generalist	PL	1.0
60	Asistent medical principal	Asistent medical generalist	S	1.0
61	Asistent medical principal	Asistent medical generalist	S	1.0
62	Asistent medical principal	Asistent medical generalist	PL	1.0
63	Asistent medical principal	Asistent medical generalist	SSD	1.0
64	Asistent medical principal	Asistent medical generalist	PL	1.0
65	Asistent medical principal	Asistent medical generalist	PL	1.0
66	Asistent medical principal	Asistent medical generalist	PL	1.0
67	Asistent medical principal	Asistent medical de pediatrie	PL	1.0
68	Asistent medical principal	Asistent medical generalist	PL	1.0
69	Asistent medical	Asistent medical generalist	PL	1.0
70	Asistent medical	Asistent medical generalist	PL	1.0
71	Asistent medical	Asistent medical generalist	PL	1.0
72	Asistent medical	Asistent medical generalist	PL	1.0
73	Asistent medical	Asistent medical generalist	PL	1.0
74	Asistent medical	Asistent medical generalist	PL	1.0
75	Asistent medical	Asistent medical generalist	PL	1.0
76	Asistent medical	Asistent medical generalist	PL	1.0
77	Asistent medical	Asistent medical generalist	PL	1.0
78	Asistent medical	Asistent medical generalist	PL	1.0
79	Asistent medical	Asistent medical generalist	PL	1.0
80	Asistent medical	Asistent medical generalist	PL	1.0
81	Asistent medical	Asistent medical generalist	S	1.0
82	Registrator medical principal	Registrator medical	M	1.0
83	Registrator medical	Registrator medical	M	1.0
84	Registrator medical	Registrator medical	M	1.0
85	Registrator medical	Registrator medical	M	1.0
86	Psiholog principal	Psihologie	S	1.0
87	Infirmiera	Personal auxiliar	G	1.0
88	Infirmiera	Personal auxiliar	G	1.0
89	Infirmiera	Personal auxiliar	G	1.0
90	Infirmiera	Personal auxiliar	G	1.0
91	Infirmiera	Personal auxiliar	G	1.0
92	Infirmiera	Personal auxiliar	G	1.0
93	Infirmiera	Personal auxiliar	G	1.0
94	Infirmiera	Personal auxiliar	G	1.0

## STAT DE FUNCTII

	Funcție (FuncțieConducere)	Specialitate	Studii	Quantum Post
95	Infirmiera	Personal auxiliar	G	1.0
96	Infirmiera	Personal auxiliar	G	1.0
97	Infirmiera	Personal auxiliar	G	1.0
98	Infirmiera	Personal auxiliar	G	1.0
99	Infirmiera	Personal auxiliar	G	1.0
100	Infirmiera	Personal auxiliar	G	1.0
101	Infirmiera	Personal auxiliar	G	1.0
102	Infirmiera	Personal auxiliar	G	1.0
103	Infirmiera	Personal auxiliar	G	1.0
104	Infirmiera	Personal auxiliar	G	1.0
105	Infirmiera	Personal auxiliar	G	1.0
106	Infirmiera	Personal auxiliar	G	1.0
107	Infirmiera	Personal auxiliar	G	1.0
108	Infirmiera	Personal auxiliar	G	1.0
109	Infirmiera	Personal auxiliar	G	1.0
110	Infirmiera	Personal auxiliar	G	1.0
111	Infirmiera	Personal auxiliar	G	1.0
112	Infirmiera	Personal auxiliar	G	1.0
113	Infirmiera	Personal auxiliar	G	1.0
114	Infirmiera	Personal auxiliar	G	1.0
115	Infirmiera	Personal auxiliar	G	1.0
116	Brancardier	Personal auxiliar	G	1.0
117	Brancardier	Personal auxiliar	G	1.0
118	Brancardier	Personal auxiliar	G	1.0
119	Brancardier	Personal auxiliar	G	1.0
120	Brancardier	Personal auxiliar	G	1.0
121	Inginer gradul I	Inginer	S	1.0

## LocMunca: (20202) Compartiment ATI copii

Nr Posturi: 12.0

1	Asistent medical principal (ASISTENT MEDICAL COORDONATOR)	Asistent medical generalist	PL	1.0
2	Medic primar	A.T.I.	S	1.0
3	Asistent medical principal	Asistent medical generalist	S	1.0
4	Asistent medical principal	Asistent medical generalist	PL	1.0
5	Asistent medical principal	Asistent medical generalist	PL	1.0
6	Asistent medical principal	Asistent medical generalist	PL	1.0
7	Asistent medical principal	Asistent medical generalist	PL	1.0
8	Asistent medical principal	Asistent medical generalist	S	1.0
9	Asistent medical	Asistent medical generalist	PL	1.0
10	Infirmiera	Personal auxiliar	G	1.0
11	Infirmiera	Personal auxiliar	G	1.0
12	Infirmiera	Personal auxiliar	G	1.0

## LocMunca: (20203) Anestezie

Nr Posturi: 39.0

1	Asistent medical principal	Asistent medical generalist	PL	1.0
---	----------------------------	-----------------------------	----	-----

## STAT DE FUNCTII

	Funcție (FuncțieConducere)	Specialitate	Studii	Quantum Post
2	Asistent medical principal	Asistent medical generalist	S	1.0
3	Asistent medical principal	Asistent medical generalist	PL	1.0
4	Asistent medical principal	Asistent medical generalist	PL	1.0
5	Asistent medical principal	Asistent medical generalist	PL	1.0
6	Asistent medical principal	Asistent medical generalist	PL	1.0
7	Asistent medical principal	Asistent medical generalist	S	1.0
8	Asistent medical principal	Asistent medical generalist	PL	1.0
9	Asistent medical principal	Asistent medical generalist	PL	1.0
10	Asistent medical principal	Asistent medical generalist	PL	1.0
11	Asistent medical principal	Asistent medical generalist	PL	1.0
12	Asistent medical principal	Asistent medical generalist	PL	1.0
13	Asistent medical principal	Asistent medical generalist	PL	1.0
14	Asistent medical principal	Asistent medical generalist	PL	1.0
15	Asistent medical principal	Asistent medical generalist	S	1.0
16	Asistent medical principal	Asistent medical generalist	PL	1.0
17	Asistent medical principal	Asistent medical generalist	PL	1.0
18	Asistent medical principal	Asistent medical generalist	PL	1.0
19	Asistent medical principal	Asistent medical generalist	PL	1.0
20	Asistent medical principal	Asistent medical generalist	PL	1.0
21	Asistent medical principal	Asistent medical generalist	S	1.0
22	Asistent medical principal	Asistent medical generalist	PL	1.0
23	Asistent medical principal	Asistent medical generalist	PL	1.0
24	Asistent medical principal	Asistent medical generalist	PL	1.0
25	Asistent medical principal	Asistent medical generalist	PL	1.0
26	Asistent medical principal	Asistent medical generalist	S	1.0
27	Asistent medical principal	Asistent medical generalist	S	1.0
28	Asistent medical principal	Asistent medical generalist	PL	1.0
29	Asistent medical principal	Asistent medical generalist	PL	1.0
30	Asistent medical principal	Asistent medical generalist	PL	1.0
31	Asistent medical principal	Asistent medical generalist	S	1.0
32	Asistent medical principal	Asistent medical generalist	PL	1.0
33	Asistent medical principal	Asistent medical generalist	S	1.0
34	Asistent medical principal	Asistent medical generalist	PL	1.0
35	Asistent medical principal	Asistent medical generalist	PL	1.0
36	Asistent medical	Asistent medical generalist	S	1.0
37	Asistent medical	Asistent medical generalist	SSD	1.0
38	Asistent medical	Asistent medical generalist	S	1.0
39	Asistent medical	Asistent medical generalist	PL	1.0

Centru Cost: (204) SECTIA CLINICA CARDIOLOGIE

Nr Posturi: 91.0

LocMunca. (20401) Sectia clinica cardiologie

Nr Posturi: 54.0

1	Medic sef sectie (MEDIC SEF SECTIE)	Cardiologie	S	1.0
2	Asistent medical principal (ASISTENT MEDICAL SEF)	Asistent medical generalist	PL	1.0
3	Medic primar	Cardiologie	S	1.0



## STAT DE FUNCTII

	Funcție (FuncțieConducere)	Specialitate	Studii	Cuquantum Post
4	Medic primar	Cardiologie	S	1.0
5	Medic primar	Cardiologie	S	1.0
6	Medic primar	Cardiologie	S	1.0
7	Medic primar	Cardiologie	S	1.0
8	Medic primar	Cardiologie	S	1.0
9	Medic primar	Cardiologie/Medicina interna	S	0.5
10	Medic primar	Cardiologie	S	1.0
11	Medic primar	Cardiologie	S	1.0
12	Medic specialist	Cardiologie	S	0.5
13	Medic specialist	Cardiologie	S	0.5
14	Medic specialist	Cardiologie	S	0.5
15	Medic specialist	Cardiologie	S	1.0
16	Asistent medical principal	Asistent medical generalist	PL	1.0
17	Asistent medical principal	Asistent medical generalist	S	1.0
18	Asistent medical principal	Asistent medical generalist	SSD	1.0
19	Asistent medical principal	Asistent medical generalist	PL	1.0
20	Asistent medical principal	Asistent medical generalist	PL	1.0
21	Asistent medical principal	Asistent medical generalist	PL	1.0
22	Asistent medical principal	Asistent medical generalist	PL	1.0
23	Asistent medical principal	Asistent medical generalist	PL	1.0
24	Asistent medical principal	Asistent medical generalist	S	1.0
25	Asistent medical principal	Asistent medical generalist	PL	1.0
26	Asistent medical principal	Asistent medical generalist	PL	1.0
27	Asistent medical principal	Asistent medical generalist	PL	1.0
28	Asistent medical principal	Asistent medical generalist	PL	1.0
29	Asistent medical principal	Asistent medical generalist	PL	1.0
30	Asistent medical principal	Asistent medical generalist	PL	1.0
31	Asistent medical principal	Asistent medical generalist	PL	1.0
32	Asistent medical principal	Asistent medical generalist	PL	1.0
33	Asistent medical	Asistent medical generalist	PL	1.0
34	Asistent medical	Asistent medical generalist	PL	1.0
35	Asistent medical	Asistent medical generalist	S	1.0
36	Asistent medical	Asistent medical generalist	PL	1.0
37	Asistent medical	Asistent medical generalist	PL	1.0
38	Asistent medical	Asistent medical generalist	PL	1.0
39	Asistent medical	Asistent medical generalist	PL	1.0
40	Asistent medical	Asistent medical generalist	PL	1.0
41	Infirmiera	Personal auxiliar	G	1.0
42	Infirmiera	Personal auxiliar	G	1.0
43	Infirmiera	Personal auxiliar	G	1.0
44	Infirmiera	Personal auxiliar	G	1.0
45	Infirmiera	Personal auxiliar	G	1.0
46	Infirmiera	Personal auxiliar	G	1.0
47	Infirmiera	Personal auxiliar	G	1.0
48	Infirmiera	Personal auxiliar	G	1.0

## STAT DE FUNCTII

	Funcție (FuncțieConducere)	Specialitate	Studii	Quantum Post
49	Infirmiera	Personal auxiliar	G	1.0
50	Infirmiera	Personal auxiliar	G	1.0
51	Infirmiera debutant	Personal auxiliar	G	1.0
52	Brancardier	Personal auxiliar	G	1.0
53	Brancardier	Personal auxiliar	G	1.0
54	Brancardier	Personal auxiliar	G	1.0
55	Brancardier	Personal auxiliar	G	1.0
56	Brancardier	Personal auxiliar	G	1.0
LocMunca: (20402) Compartiment USTACC		Nr Posturi: 37.0		
1	Medic primar (MEDIC COORDONATOR)	Cardiologie	S	1.0
2	Asistent medical principal (ASISTENT MEDICAL COORDONATOR)	Asistent medical generalist	S	1.0
3	Medic primar	Cardiologie	S	0.5
4	Medic primar	Cardiologie	S	0.5
5	Medic primar	Cardiologie	S	1.0
6	Medic primar	Cardiologie	S	1.0
7	Asistent medical principal	Asistent medical generalist	PL	1.0
8	Asistent medical principal	Asistent medical generalist	PL	1.0
9	Asistent medical principal	Asistent medical generalist	S	1.0
10	Asistent medical principal	Asistent medical generalist	PL	1.0
11	Asistent medical principal	Asistent medical generalist	PL	1.0
12	Asistent medical principal	Asistent medical generalist	PL	1.0
13	Asistent medical principal	Asistent medical generalist	PL	1.0
14	Asistent medical principal	Asistent medical generalist	PL	1.0
15	Asistent medical principal	Asistent medical generalist	PL	1.0
16	Asistent medical principal	Asistent medical generalist	PL	1.0
17	Asistent medical principal	Asistent medical generalist	PL	1.0
18	Asistent medical principal	Asistent medical generalist	S	1.0
19	Asistent medical principal	Asistent medical generalist	PL	1.0
20	Asistent medical principal	Asistent medical generalist	PL	1.0
21	Asistent medical principal	Asistent medical generalist	PL	1.0
22	Asistent medical principal	Asistent medical generalist	PL	1.0
23	Asistent medical principal	Asistent medical generalist	S	1.0
24	Asistent medical principal	Asistent medical generalist	PL	1.0
25	Infirmiera	Personal auxiliar	G	1.0
26	Infirmiera	Personal auxiliar	G	1.0
27	Infirmiera	Personal auxiliar	G	1.0
28	Infirmiera	Personal auxiliar	G	1.0
29	Infirmiera	Personal auxiliar	G	1.0
30	Infirmiera	Personal auxiliar	G	1.0
31	Infirmiera	Personal auxiliar	G	1.0
32	Infirmiera	Personal auxiliar	G	1.0
33	Infirmiera	Personal auxiliar	G	1.0
34	Infirmiera	Personal auxiliar	G	1.0

## STAT DE FUNCTII

	Funcție (FuncțieConducere)	Specialitate	Studii	Quantum Post
35	Infirmiera	Personal auxiliar	G	1 0
36	Infirmiera debutant	Personal auxiliar	G	1.0
37	Brancardier	Personal auxiliar	G	1 0
38	Brancardier	Personal auxiliar	G	1.0

**Centru Cost: (206) SECTIA CLINICA CHIRURGIE GENERALA I****Nr Posturi: 59.0**

	LocMunca: (20601) Sectia clinica chirurgie generala I		Nr Posturi: 59.0	
1	Medic sef sectie (MEDIC SEF SECTIE)	Chirurgie generala	S	1 0
2	Asistent medical principal (ASISTENT MEDICAL SEF)	Asistent medical generalist	PL	1.0
3	Medic primar (MEDIC COORDONATOR)	Chirurgie generala	S	0 5
4	Medic primar (MEDIC COORDONATOR)	Chirurgie generala	S	0.5
5	Medic primar	Chirurgie generala/Chirurgie toracica	S	1.0
6	Medic primar	Chirurgie generala	S	0.5
7	Medic primar	Chirurgie generala	S	0.5
8	Medic primar	Chirurgie generala	S	0 5
9	Medic primar	Chirurgie generala	S	1 0
10	Medic primar	Chirurgie generala	S	1 0
11	Medic primar	Chirurgie generala	S	0.5
12	Medic primar	Chirurgie generala	S	1.0
13	Medic primar	Chirurgie generala	S	0.5
14	Medic primar	Chirurgie toracica	S	1.0
15	Medic primar	Chirurgie generala	S	1 0
16	Medic primar	Chirurgie generala	S	1.0
17	Medic specialist	Chirurgie generala	S	0.5
18	Medic specialist	Chirurgie generala	S	1.0
19	Medic specialist	Chirurgie generala	S	1.0
20	Medic specialist	Chirurgie generala	S	0 5
21	Medic specialist	Chirurgie generala	S	0.5
22	Medic specialist	Chirurgie generala	S	1.0
23	Asistent medical principal	Asistent medical generalist	PL	1.0
24	Asistent medical principal	Asistent medical generalist	S	1.0
25	Asistent medical principal	Asistent medical generalist	PL	1.0
26	Asistent medical principal	Asistent medical generalist	PL	1 0
27	Asistent medical principal	Asistent medical generalist	PL	1 0
28	Asistent medical principal	Asistent medical generalist	PL	1.0
29	Asistent medical principal	Asistent medical generalist	PL	1.0
30	Asistent medical principal	Asistent medical generalist	PL	1.0
31	Asistent medical principal	Asistent medical generalist	PL	1.0
32	Asistent medical principal	Asistent medical generalist	PL	1.0
33	Asistent medical principal	Asistent medical generalist	PL	1.0
34	Asistent medical principal	Asistent medical generalist	PL	1.0
35	Asistent medical principal	Asistent medical generalist	PL	1.0
36	Asistent medical principal	Asistent medical generalist	S	1.0

## STAT DE FUNCTII

	Funcție (FuncțieConducere)	Specialitate	Studii	Quantum Post
37	Asistent medical principal	Asistent medical generalist	SSD	1.0
38	Asistent medical principal	Asistent medical generalist	PL	1.0
39	Asistent medical principal	Asistent medical generalist	PL	1.0
40	Asistent medical principal	Asistent medical generalist	PL	1.0
41	Asistent medical principal	Asistent medical generalist	PL	1.0
42	Asistent medical principal	Asistent medical generalist	PL	1.0
43	Asistent medical	Asistent medical generalist	PL	1.0
44	Asistent medical	Asistent medical generalist	PL	1.0
45	Asistent medical	Asistent medical generalist	PL	1.0
46	Asistent medical	Asistent medical generalist	S	1.0
47	Asistent medical	Asistent medical generalist	S	1.0
48	Asistent medical	Asistent medical generalist	PL	1.0
49	Asistent medical	Asistent medical generalist	PL	1.0
50	Infirmiera	Personal auxiliar	G	1.0
51	Infirmiera	Personal auxiliar	G	1.0
52	Infirmiera	Personal auxiliar	G	1.0
53	Infirmiera	Personal auxiliar	G	1.0
54	Infirmiera	Personal auxiliar	G	1.0
55	Infirmiera	Personal auxiliar	G	1.0
56	Infirmiera	Personal auxiliar	G	1.0
57	Infirmiera	Personal auxiliar	G	1.0
58	Infirmiera	Personal auxiliar	G	1.0
59	Brancardier	Personal auxiliar	G	1.0
60	Brancardier	Personal auxiliar	G	1.0
61	Brancardier	Personal auxiliar	G	1.0
62	Brancardier	Personal auxiliar	G	1.0
63	Brancardier	Personal auxiliar	G	1.0
64	Brancardier	Personal auxiliar	G	1.0

## Centru Cost: (207) SECTIA CHIRURGIE GENERALA II

Nr Posturi: 24.0

	LocMunca: (20701) Sectia chirurgie generala II		Nr Posturi: 24.0	
1	Medic sef sectie (MEDIC SEF SECTIE)	Chirurgie generala	S	1.0
2	Asistent medical principal (ASISTENT MEDICAL SEF)	Asistent medical generalist	SSD	1.0
3	Medic primar	Chirurgie generala	S	1.0
4	Medic primar	Chirurgie generala	S	1.0
5	Medic primar	Chirurgie generala	S	1.0
6	Medic primar	Chirurgie generala	S	1.0
7	Asistent medical principal	Asistent medical generalist	PL	1.0
8	Asistent medical principal	Asistent medical generalist	S	1.0
9	Asistent medical principal	Asistent medical generalist	PL	1.0
10	Asistent medical principal	Asistent medical generalist	S	1.0
11	Asistent medical principal	Asistent medical generalist	PL	1.0
12	Asistent medical principal	Asistent medical generalist	SSD	1.0
13	Asistent medical principal	Asistent medical generalist	PL	1.0

## STAT DE FUNCTII

	Funcție (FuncțieConducere)	Specialitate	Studii	Quantum Post
14	Asistent medical principal	Asistent medical generalist	PL	1.0
15	Asistent medical	Asistent medical generalist	PL	1.0
16	Asistent medical	Asistent medical generalist	PL	1.0
17	Asistent medical debutant	Asistent medical generalist	PL	1.0
18	Infirmiera	Personal auxiliar	G	1.0
19	Infirmiera	Personal auxiliar	G	1.0
20	Infirmiera	Personal auxiliar	G	1.0
21	Infirmiera	Personal auxiliar	G	1.0
22	Infirmiera	Personal auxiliar	G	1.0
23	Brancardier	Personal auxiliar	G	1.0
24	Brancardier	Personal auxiliar	G	1.0

**Centru Cost: (209) SECTIA CLINICA CHIRURGIE SI ORTOPEDIE INFANTILA****Nr Posturi: 26.0**

LocMunca. (20901) Sectia clinica chirurgie si ortopedie infantila

Nr Posturi: 26.0

1	Medic sef sectie (MEDIC SEF SECTIE)	Chirurgie pediatrica	S	1.0
2	Asistent medical principal (ASISTENT MEDICAL SEF)	Asistent medical de pediatrie	S	1.0
3	Medic primar (MEDIC COORDONATOR)	Chirurgie pediatrica	S	1.0
4	Medic primar	Chirurgie pediatrica	S	0.5
5	Medic primar	Chirurgie si ortopedie pediatrica	S	1.0
6	Medic primar	Chirurgie pediatrica	S	0.5
7	Medic specialist	Chirurgie pediatrica	S	1.0
8	Medic specialist	Chirurgie pediatrica	S	0.5
9	Medic specialist	Ortopedie pediatrica	S	0.5
10	Medic specialist	Ortopedie pediatrica	S	1.0
11	Asistent medical principal	Asistent medical generalist	PL	1.0
12	Asistent medical principal	Asistent medical generalist	PL	1.0
13	Asistent medical principal	Asistent medical generalist	PL	1.0
14	Asistent medical principal	Asistent medical generalist	PL	1.0
15	Asistent medical principal	Asistent medical generalist	PL	1.0
16	Asistent medical	Asistent medical generalist	PL	1.0
17	Asistent medical	Asistent medical generalist	S	1.0
18	Asistent medical	Asistent medical generalist	PL	1.0
19	Asistent medical	Asistent medical generalist	PL	1.0
20	Asistent medical	Asistent medical generalist	PL	1.0
21	Asistent medical	Asistent medical generalist	PL	1.0
22	Infirmiera	Personal auxiliar	G	1.0
23	Infirmiera	Personal auxiliar	G	1.0
24	Infirmiera	Personal auxiliar	G	1.0
25	Infirmiera	Personal auxiliar	G	1.0
26	Infirmiera	Personal auxiliar	G	1.0
27	Brancardier	Personal auxiliar	G	1.0
28	Brancardier	Personal auxiliar	G	1.0

## STAT DE FUNCTII

	Funcție (FuncțieConducere)	Specialitate	Studii	Quantum Post
<b>Centru Cost: (210) SECTIA CLINICA CHIRURGIE PLASTICA, MICROCHIRURGIE RECONSTRUCTIVA</b>		<b>Nr Posturi: 29.5</b>		
	LocMunca: (21001) Sectia clinica chirurgie plastica, microchirurgie reconstructiva	Nr Posturi: 29 5		
1	Medic sef sectie (MEDIC SEF SECTIE)	Chirurgie plastica - microchirurgie reconstructiva	S	1 0
2	Asistent medical principal (ASISTENT MEDICAL SEF)	Asistent medical generalist	PL	1.0
3	Medic primar	Chirurgie plastica si reparatorie	S	1.0
4	Medic primar	Chirurgie plastica - microchirurgie reconstructiva	S	1.0
5	Medic primar	Chirurgie plastica - microchirurgie reconstructiva	S	1.0
6	Medic primar	Chirurgie plastica - microchirurgie reconstructiva	S	1.0
7	Medic primar	Chirurgie plastica - microchirurgie reconstructiva	S	0 5
8	Medic primar	Chirurgie plastica - microchirurgie reconstructiva	S	1.0
9	Medic primar	Chirurgie plastica - microchirurgie reconstructiva	S	1.0
10	Asistent medical principal	Asistent medical generalist	PL	1 0
11	Asistent medical principal	Asistent medical generalist	S	1.0
12	Asistent medical principal	Asistent medical generalist	PL	1.0
13	Asistent medical principal	Asistent medical generalist	PL	1.0
14	Asistent medical principal	Asistent medical generalist	S	1.0
15	Asistent medical principal	Asistent medical generalist	PL	1 0
16	Asistent medical principal	Asistent medical generalist	PL	1.0
17	Asistent medical principal	Asistent medical generalist	S	1.0
18	Asistent medical	Asistent medical generalist	PL	1.0
19	Asistent medical	Asistent medical generalist	PL	1.0
20	Asistent medical	Asistent medical generalist	PL	1.0
21	Asistent medical	Asistent medical generalist	PL	1.0
22	Infirmiera	Personal auxiliar	G	1 0
23	Infirmiera	Personal auxiliar	M	1.0
24	Infirmiera	Personal auxiliar	G	1.0
25	Infirmiera	Personal auxiliar	G	1.0
26	Infirmiera	Personal auxiliar	G	1.0
27	Infirmiera	Personal auxiliar	G	1 0
28	Infirmiera	Personal auxiliar	G	1 0
29	Brancardier	Personal auxiliar	G	1 0
30	Brancardier	Personal auxiliar	G	1.0

**Centru Cost: (212) SECTIA CLINICA DERMATOVENEROLOGIE****Nr Posturi: 24.0**

	LocMunca: (21201) Sectia clinica dermatovenerologie	Nr Posturi: 24.0		
1	Medic sef sectie (MEDIC SEF SECTIE)	Dermatovenerologie	S	1.0

## STAT DE FUNCTII

	Funcție (FuncțieConducere)	Specialitate	Studii	Quantum Post
2	Asistent medical principal (ASISTENT MEDICAL SEF)	Asistent medical generalist	PL	1.0
3	Medic primar	Dermatovenerologie	S	1.0
4	Medic primar	Dermatovenerologie	S	1.0
5	Medic primar	Dermatovenerologie	S	0.5
6	Medic primar	Dermatovenerologie	S	1.0
7	Medic primar	Dermatovenerologie	S	1.0
8	Medic specialist	Dermatovenerologie	S	1.0
9	Medic specialist	Dermatovenerologie	S	0.5
10	Asistent medical principal	Asistent medical generalist	PL	1.0
11	Asistent medical principal	Asistent medical generalist	PL	1.0
12	Asistent medical principal	Asistent medical generalist	PL	1.0
13	Asistent medical principal	Asistent medical generalist	PL	1.0
14	Asistent medical principal	Asistent medical generalist	PL	1.0
15	Asistent medical principal	Asistent medical generalist	PL	1.0
16	Asistent medical principal	Asistent medical generalist	PL	1.0
17	Asistent medical	Asistent medical generalist	PL	1.0
18	Infirmiera	Personal auxiliar	G	1.0
19	Infirmiera	Personal auxiliar	G	1.0
20	Infirmiera	Personal auxiliar	G	1.0
21	Infirmiera	Personal auxiliar	G	1.0
22	Infirmiera	Personal auxiliar	G	1.0
23	Ingrijitoare	Personal auxiliar	G	1.0
24	Ingrijitoare	Personal auxiliar	G	1.0
25	Ingrijitoare	Personal auxiliar	G	1.0

## Centru Cost: (214) SECTIA CLINICA NEFROLOGIE

Nr Posturi: 21.0

	LocMunca (21401) Sectia clinica nefrologie		Nr Posturi: 21.0	
1	Medic sef sectie (MEDIC SEF SECTIE)	Nefrologie/Medicina interna	S	1.0
2	Asistent medical principal (ASISTENT MEDICAL SEF)	Asistent medical generalist	S	1.0
3	Medic primar	Nefrologie	S	0.5
4	Medic primar	Nefrologie	S	0.5
5	Medic specialist	Nefrologie	S	1.0
6	Medic specialist	Nefrologie	S	0.5
7	Medic specialist	Nefrologie	S	0.5
8	Asistent medical principal	Asistent medical generalist	PL	1.0
9	Asistent medical principal	Asistent medical generalist	PL	1.0
10	Asistent medical principal	Asistent medical generalist	PL	1.0
11	Asistent medical principal	Asistent medical generalist	PL	1.0
12	Asistent medical	Asistent medical generalist	SSD	1.0
13	Asistent medical	Asistent medical generalist	PL	1.0
14	Asistent medical	Asistent medical generalist	PL	1.0
15	Asistent medical	Asistent medical generalist	PL	1.0
16	Asistent medical	Asistent medical generalist	PL	1.0
17	Infirmiera	Personal auxiliar	G	1.0

## STAT DE FUNCTII

	Funcție (FuncțieConducere)	Specialitate	Studii	Quantum Post
18	Infirmiera	Personal auxiliar	G	1.0
19	Infirmiera	Personal auxiliar	G	1.0
20	Infirmiera	Personal auxiliar	G	1.0
21	Infirmiera	Personal auxiliar	G	1.0
22	Brancardier	Personal auxiliar	G	1.0
23	Brancardier	Personal auxiliar	G	1.0

## Centru Cost: (218) SECTIA CLINICA MEDICINA INTERNA I

Nr Posturi: 46.0

LocMunca: (21801) Sectia clinica medicina interna I

Nr Posturi: 43.5

1	Medic sef sectie (MEDIC SEF SECTIE)	Diabet zaharat, nutritie si boli metabolice	S	1.0
2	Asistent medical principal (ASISTENT MEDICAL SEF)	Asistent medical generalist	S	1.0
3	Medic primar	Medicina interna/Hematologie	S	0.5
4	Medic primar	Medicina interna	S	0.5
5	Medic primar	Medicina interna	S	1.0
6	Medic specialist	Medicina interna	S	0.5
7	Medic specialist	Medicina interna	S	0.5
8	Medic specialist	Medicina interna	S	0.5
9	Medic specialist	Medicina interna	S	1.0
10	Medic specialist	Medicina interna	S	0.5
11	Medic specialist	Medicina interna	S	0.5
12	Asistent medical principal	Asistent medical generalist	PL	1.0
13	Asistent medical principal	Asistent medical generalist	S	1.0
14	Asistent medical principal	Asistent medical generalist	PL	1.0
15	Asistent medical principal	Asistent medical generalist	PL	1.0
16	Asistent medical principal	Asistent medical generalist	S	1.0
17	Asistent medical principal	Asistent medical generalist	PL	1.0
18	Asistent medical principal	Asistent medical generalist	PL	1.0
19	Asistent medical principal	Asistent medical generalist	PL	1.0
20	Asistent medical principal	Asistent medical generalist	PL	1.0
21	Asistent medical principal	Asistent medical generalist	S	1.0
22	Asistent medical principal	Asistent medical generalist	PL	1.0
23	Asistent medical principal	Asistent medical generalist	S	1.0
24	Asistent medical principal	Asistent medical generalist	PL	1.0
25	Asistent medical principal	Asistent medical generalist	PL	1.0
26	Asistent medical principal	Asistent medical generalist	PL	1.0
27	Asistent medical	Asistent medical generalist	PL	1.0
28	Asistent medical	Asistent medical generalist	PL	1.0
29	Asistent medical	Asistent medical generalist	PL	1.0
30	Asistent medical	Asistent medical generalist	PL	1.0
31	Infirmiera	Personal auxiliar	G	1.0
32	Infirmiera	Personal auxiliar	G	1.0
33	Infirmiera	Personal auxiliar	G	1.0
34	Infirmiera	Personal auxiliar	G	1.0



## STAT DE FUNCTII

	Funcție (FuncțieConducere)	Specialitate	Studii	Cuantiu Post
35	Infirmiera	Personal auxiliar	G	1.0
36	Infirmiera	Personal auxiliar	G	1.0
37	Infirmiera	Personal auxiliar	G	1.0
38	Infirmiera	Personal auxiliar	G	1.0
39	Infirmiera	Personal auxiliar	G	1.0
40	Infirmiera	Personal auxiliar	G	1.0
41	Brancardier	Personal auxiliar	G	1.0
42	Brancardier	Personal auxiliar	G	1.0
43	Brancardier	Personal auxiliar	G	1.0
44	Brancardier	Personal auxiliar	G	1.0
45	Brancardier	Personal auxiliar	G	1.0
46	Brancardier	Personal auxiliar	G	1.0
47	Brancardier	Personal auxiliar	G	1.0
LocMunca: (21803) Compartiment diabet zaharat, nutritie si boli metabolice		Nr Posturi: 1.5		
1	Medic primar	Diabet zaharat, nutritie si boli metabolice	S	1.0
2	Medic specialist	Diabet zaharat, nutritie si boli metabolice	S	0.5
LocMunca: (21805) Compartiment pneumologie		Nr Posturi: 1.0		
1	Medic primar	Medicina interna/Pneumologie	S	0.5
2	Medic specialist	Pneumologie	S	0.5
<b>Centru Cost: (219) SECTIA CLINICA MEDICINA INTERNA II</b>		<b>Nr Posturi: 43.0</b>		
LocMunca: (21901) Sectia clinica medicina interna II		Nr Posturi: 33.5		
1	Medic sef sectie (MEDIC SEF SECTIE)	Medicina interna	S	1.0
2	Asistent medical principal (ASISTENT MEDICAL SEF)	Asistent medical generalist	PL	1.0
3	Medic primar	Medicina interna	S	0.5
4	Medic primar	Medicina interna	S	0.5
5	Medic primar	Medicina interna	S	1.0
6	Medic primar	Medicina interna	S	0.5
7	Medic specialist	Medicina interna	S	0.5
8	Medic specialist	Medicina interna	S	0.5
9	Asistent medical principal	Asistent medical generalist	PL	1.0
10	Asistent medical principal	Asistent medical generalist	PL	1.0
11	Asistent medical principal	Asistent medical generalist	PL	1.0
12	Asistent medical principal	Asistent medical generalist	PL	1.0
13	Asistent medical principal	Asistent medical generalist	PL	1.0
14	Asistent medical principal	Asistent medical generalist	PL	1.0
15	Asistent medical principal	Asistent medical generalist	PL	1.0
16	Asistent medical principal	Asistent medical generalist	PL	1.0
17	Asistent medical principal	Asistent medical generalist	PL	1.0
18	Asistent medical principal	Asistent medical generalist	S	1.0

## STAT DE FUNCTII

	Funcție (FuncțieConducere)	Specialitate	Studii	Quantum Post
19	Asistent medical principal	Asistent medical generalist	SSD	1.0
20	Asistent medical principal	Asistent medical generalist	PL	1.0
21	Asistent medical	Asistent medical generalist	PL	1.0
22	Asistent medical	Asistent medical generalist	PL	1.0
23	Asistent medical	Asistent medical generalist	PL	1.0
24	Asistent medical	Asistent medical generalist	PL	1.0
25	Infirmiera	Personal auxiliar	G	1.0
26	Infirmiera	Personal auxiliar	G	1.0
27	Infirmiera	Personal auxiliar	G	1.0
28	Infirmiera	Personal auxiliar	G	1.0
29	Infirmiera	Personal auxiliar	G	1.0
30	Infirmiera	Personal auxiliar	G	1.0
31	Infirmiera	Personal auxiliar	G	1.0
32	Brancardier	Personal auxiliar	G	1.0
33	Brancardier	Personal auxiliar	G	1.0
34	Brancardier	Personal auxiliar	G	1.0
35	Brancardier	Personal auxiliar	G	1.0
36	Brancardier	Personal auxiliar	G	1.0
LocMunca: (21902) Compartiment hematologie		Nr Posturi: 5.0		
1	Medic primar	Medicina interna/Hematologie	S	1.0
2	Asistent medical principal	Asistent medical generalist	PL	1.0
3	Asistent medical principal	Asistent medical generalist	PL	1.0
4	Asistent medical principal	Asistent medical generalist	PL	1.0
5	Asistent medical	Asistent medical generalist	PL	1.0
LocMunca: (21903) Compartiment endocrinologie		Nr Posturi: 3.0		
1	Medic primar	Endocrinologie	S	0.5
2	Medic primar	Endocrinologie	S	0.5
3	Medic primar	Endocrinologie	S	1.0
4	Medic primar	Endocrinologie	S	1.0
LocMunca: (21904) Compartiment reumatologie		Nr Posturi: 1.5		
1	Medic primar	Reumatologie	S	1.0
2	Medic specialist	Reumatologie	S	0.5
<b>Centru Cost: (220) SECTIA GASTROENTEROLOGIE</b>		<b>Nr Posturi: 28.0</b>		
LocMunca: (22001) Sectia gastroenterologie		Nr Posturi: 28.0		
1	Medic sef sectie (MEDIC SEF SECTIE)	Gastroenterologie/Medicina interna	S	1.0
2	Asistent medical principal (ASISTENT MEDICAL SEF)	Asistent medical generalist	PL	1.0
3	Medic primar	Gastroenterologie/Medicina interna	S	0.5
4	Medic primar	Gastroenterologie	S	1.0
5	Medic primar	Gastroenterologie/Medicina interna	S	0.5
6	Medic primar	Gastroenterologie	S	0.5

## STAT DE FUNCTII

	Funcție (FuncțieConducere)	Specialitate	Studii	Quantum Post
7	Medic primar	Medicina interna/Gastroenterologie	S	0.5
8	Asistent medical principal	Asistent medical generalist	SSD	1.0
9	Asistent medical principal	Asistent medical generalist	PL	1.0
10	Asistent medical principal	Asistent medical generalist	PL	1.0
11	Asistent medical principal	Asistent medical generalist	PL	1.0
12	Asistent medical principal	Asistent medical generalist	PL	1.0
13	Asistent medical principal	Asistent medical de pediatrie	PL	1.0
14	Asistent medical	Asistent medical generalist	PL	1.0
15	Asistent medical	Asistent medical generalist	PL	1.0
16	Asistent medical	Asistent medical generalist	PL	1.0
17	Asistent medical	Asistent medical generalist	PL	1.0
18	Asistent medical	Asistent medical generalist	PL	1.0
19	Asistent medical	Asistent medical generalist	PL	1.0
20	Infirmiera	Personal auxiliar	G	1.0
21	Infirmiera	Personal auxiliar	G	1.0
22	Infirmiera	Personal auxiliar	G	1.0
23	Infirmiera	Personal auxiliar	G	1.0
24	Infirmiera	Personal auxiliar	G	1.0
25	Infirmiera debutant	Personal auxiliar	G	1.0
26	Brancardier	Personal auxiliar	G	1.0
27	Brancardier	Personal auxiliar	G	1.0
28	Brancardier	Personal auxiliar	G	1.0
29	Brancardier	Personal auxiliar	G	1.0
30	Brancardier	Personal auxiliar	G	1.0

## Centru Cost: (221) SECTIA NEONATOLOGIE

Nr Posturi: 119.5

	LocMunca: (22101) Sectia neonatologie		Nr Posturi: 61.5	
1	Medic primar	Neonatologie	S	1.0
2	Medic primar	Pediatrie	S	1.0
3	Medic primar	Neonatologie	S	1.0
4	Medic primar	Neonatologie	S	0.5
5	Medic primar	Neonatologie	S	1.0
6	Medic specialist	Neonatologie	S	1.0
7	Medic specialist	Neonatologie	S	1.0
8	Medic specialist	Neonatologie	S	1.0
9	Medic specialist	Neonatologie	S	1.0
10	Medic specialist	Neonatologie	S	1.0
11	Asistent medical principal	Asistent medical generalist	PL	1.0
12	Asistent medical principal	Asistent medical generalist	PL	1.0
13	Asistent medical principal	Asistent medical de pediatrie	PL	1.0
14	Asistent medical principal	Asistent medical generalist	S	1.0
15	Asistent medical principal	Asistent medical generalist	S	1.0
16	Asistent medical principal	Asistent medical generalist	PL	1.0
17	Asistent medical principal	Asistent medical generalist	PL	1.0

## STAT DE FUNCTII

	Funcție (FuncțieConducere)	Specialitate	Studii	Cuatum Post
18	Asistent medical principal	Asistent medical generalist	PL	1.0
19	Asistent medical principal	Asistent medical generalist	PL	1.0
20	Asistent medical principal	Asistent medical generalist	PL	1.0
21	Asistent medical principal	Asistent medical generalist	PL	1.0
22	Asistent medical principal	Asistent medical generalist	PL	1.0
23	Asistent medical principal	Asistent medical generalist	PL	1.0
24	Asistent medical principal	Asistent medical de pediatrie	PL	1.0
25	Asistent medical principal	Asistent medical generalist	SSD	1.0
26	Asistent medical principal	Asistent medical generalist	S	1.0
27	Asistent medical principal	Asistent medical generalist	PL	1.0
28	Asistent medical principal	Asistent medical de ocolotire	PL	1.0
29	Asistent medical	Asistent medical generalist	PL	1.0
30	Asistent medical	Asistent medical generalist	PL	1.0
31	Asistent medical	Asistent medical generalist	PL	1.0
32	Asistent medical	Asistent medical generalist	PL	1.0
33	Asistent medical	Asistent medical generalist	PL	1.0
34	Asistent medical	Asistent medical generalist	PL	1.0
35	Asistent medical	Asistent medical generalist	PL	1.0
36	Asistent medical	Asistent medical generalist	PL	1.0
37	Asistent medical	Asistent medical generalist	S	1.0
38	Asistent medical	Asistent medical generalist	PL	1.0
39	Asistent medical	Asistent medical generalist	PL	1.0
40	Asistent medical	Asistent medical generalist	PL	1.0
41	Asistent medical	Asistent medical generalist	PL	1.0
42	Asistent medical	Asistent medical generalist	PL	1.0
43	Asistent medical	Asistent medical generalist	S	1.0
44	Asistent medical	Asistent medical generalist	PL	1.0
45	Asistent medical	Asistent medical generalist	PL	1.0
46	Asistent medical	Asistent medical generalist	PL	1.0
47	Asistent medical	Asistent medical generalist	PL	1.0
48	Asistent medical	Asistent medical generalist	PL	1.0
49	Asistent medical	Asistent medical generalist	PL	1.0
50	Asistent medical	Asistent medical generalist	PL	1.0
51	Asistent medical	Asistent medical generalist	M	1.0
52	Infirmiera	Personal auxiliar	G	1.0
53	Infirmiera	Personal auxiliar	G	1.0
54	Infirmiera	Personal auxiliar	G	1.0
55	Infirmiera	Personal auxiliar	G	1.0
56	Infirmiera	Personal auxiliar	G	1.0
57	Infirmiera	Personal auxiliar	G	1.0
58	Ingrijitoare	Personal auxiliar	G	1.0
59	Ingrijitoare	Personal auxiliar	G	1.0
60	Ingrijitoare	Personal auxiliar	G	1.0
61	Ingrijitoare	Personal auxiliar	G	1.0
62	Ingrijitoare	Personal auxiliar	G	1.0

## STAT DE FUNCTII

	Funcție (FuncțieConducere)	Specialitate	Studii	Quantum Post
	LocMunca. (22102) Compartiment terapie intensiva	Nr Posturi. 58 0		
1	Medic sef sectie (MEDIC SEF SECTIE)	Neonatologie	S	1.0
2	Asistent medical principal (ASISTENT MEDICAL SEF)	Asistent medical de pediatrie	PL	1.0
3	Medic primar	Pediatrie/Neonatologie	S	1.0
4	Medic primar	Neonatologie	S	1.0
5	Medic primar	Neonatologie	S	1.0
6	Bioinginer medical	Bioinginer medical	S	1.0
7	Bioinginer medical	Bioinginer medical	S	1.0
8	Asistent medical principal	Asistent medical generalist	PL	1.0
9	Asistent medical principal	Asistent medical de pediatrie	S	1.0
10	Asistent medical principal	Asistent medical de ocrotire	PL	1.0
11	Asistent medical principal	Asistent medical de pediatrie	PL	1.0
12	Asistent medical principal	Asistent medical generalist	SSD	1.0
13	Asistent medical principal	Asistent medical generalist	PL	1.0
14	Asistent medical principal	Asistent medical de pediatrie	PL	1.0
15	Asistent medical principal	Asistent medical generalist	S	1.0
16	Asistent medical principal	Asistent medical generalist	PL	1.0
17	Asistent medical principal	Asistent medical generalist	PL	1.0
18	Asistent medical principal	Asistent medical generalist	SSD	1.0
19	Asistent medical principal	Asistent medical generalist	PL	1.0
20	Asistent medical principal	Asistent medical generalist	PL	1.0
21	Asistent medical principal	Asistent medical generalist	PL	1.0
22	Asistent medical principal	Asistent medical de pediatrie	PL	1.0
23	Asistent medical principal	Asistent medical generalist	S	1.0
24	Asistent medical principal	Asistent medical generalist	PL	1.0
25	Asistent medical principal	Asistent medical de pediatrie	PL	1.0
26	Asistent medical principal	Asistent medical generalist	S	1.0
27	Asistent medical principal	Asistent medical generalist	S	1.0
28	Asistent medical	Asistent medical generalist	PL	1.0
29	Asistent medical	Asistent medical generalist	PL	1.0
30	Asistent medical	Asistent medical generalist	PL	1.0
31	Asistent medical	Asistent medical generalist	PL	1.0
32	Asistent medical	Asistent medical generalist	PL	1.0
33	Asistent medical	Asistent medical generalist	PL	1.0
34	Asistent medical	Asistent medical generalist	S	1.0
35	Asistent medical	Asistent medical generalist	PL	1.0
36	Asistent medical	Asistent medical generalist	S	1.0
37	Infirmiera	Personal auxiliar	G	1.0
38	Infirmiera	Personal auxiliar	G	1.0
39	Infirmiera	Personal auxiliar	G	1.0
40	Infirmiera	Personal auxiliar	G	1.0
41	Infirmiera	Personal auxiliar	G	1.0
42	Infirmiera	Personal auxiliar	G	1.0
43	Infirmiera	Personal auxiliar	G	1.0

## STAT DE FUNCTII

	Funcție (FuncțieConducere)	Specialitate	Studii	Quantum Post
44	Infirmiera	Personal auxiliar	G	1.0
45	Infirmiera	Personal auxiliar	G	1.0
46	Infirmiera	Personal auxiliar	G	1.0
47	Infirmiera	Personal auxiliar	G	1.0
48	Infirmiera	Personal auxiliar	G	1.0
49	Infirmiera	Personal auxiliar	G	1.0
50	Infirmiera	Personal auxiliar	G	1.0
51	Infirmiera	Personal auxiliar	G	1.0
52	Infirmiera	Personal auxiliar	G	1.0
53	Infirmiera	Personal auxiliar	G	1.0
54	Infirmiera	Personal auxiliar	G	1.0
55	Infirmiera	Personal auxiliar	G	1.0
56	Infirmiera	Personal auxiliar	G	1.0
57	Ingrijitoare	Personal auxiliar	G	1.0
58	Ingrijitoare	Personal auxiliar	G	1.0

## Centru Cost: (223) SECTIA CLINICA NEUROCHIRURGIE

Nr Posturi: 52.0

	LocMunca: (22301) Sectia clinica neurochirurgie	Nr Posturi: 52.0		
1	Medic sef sectie (MEDIC SEF SECTIE)	Neurochirurgie	S	1.0
2	Asistent medical principal (ASISTENT MEDICAL SEF)	Asistent medical generalist	S	1.0
3	Medic primar (MEDIC COORDONATOR)	Neurochirurgie	S	1.0
4	Medic primar	Neurochirurgie	S	1.0
5	Medic primar	Neurochirurgie	S	1.0
6	Medic primar	Neurochirurgie	S	1.0
7	Medic primar	Neurochirurgie	S	1.0
8	Medic primar	Neurochirurgie	S	1.0
9	Medic specialist	Neurochirurgie	S	1.0
10	Medic specialist	Neurochirurgie	S	1.0
11	Medic rezident anul VI-VII	Neurochirurgie	S	1.0
12	Asistent medical principal	Asistent medical generalist	PL	1.0
13	Asistent medical principal	Asistent medical generalist	S	1.0
14	Asistent medical principal	Asistent medical generalist	PL	1.0
15	Asistent medical principal	Asistent medical generalist	PL	1.0
16	Asistent medical principal	Asistent medical generalist	PL	1.0
17	Asistent medical principal	Asistent medical generalist	PL	1.0
18	Asistent medical principal	Asistent medical generalist	PL	1.0
19	Asistent medical principal	Asistent medical generalist	PL	1.0
20	Asistent medical principal	Asistent medical generalist	S	1.0
21	Asistent medical principal	Asistent medical generalist	PL	1.0
22	Asistent medical principal	Asistent medical generalist	PL	1.0
23	Asistent medical principal	Asistent medical generalist	PL	1.0
24	Asistent medical principal	Asistent medical generalist	PL	1.0
25	Asistent medical principal	Asistent medical generalist	PL	1.0
26	Asistent medical principal	Asistent medical generalist	PL	1.0

## STAT DE FUNCTII

	Funcție (FuncțieConducere)	Specialitate	Studii	Quantum Post
27	Asistent medical principal	Asistent medical generalist	PL	1.0
28	Asistent medical	Asistent medical generalist	PL	1.0
29	Asistent medical	Asistent medical generalist	PL	1.0
30	Asistent medical	Asistent medical generalist	PL	1.0
31	Asistent medical	Asistent medical generalist	PL	1.0
32	Asistent medical	Asistent medical generalist	PL	1.0
33	Asistent medical	Asistent medical generalist	PL	1.0
34	Infirmiera	Personal auxiliar	G	1.0
35	Infirmiera	Personal auxiliar	G	1.0
36	Infirmiera	Personal auxiliar	G	1.0
37	Infirmiera	Personal auxiliar	G	1.0
38	Infirmiera	Personal auxiliar	G	1.0
39	Infirmiera	Personal auxiliar	G	1.0
40	Infirmiera	Personal auxiliar	G	1.0
41	Infirmiera	Personal auxiliar	G	1.0
42	Infirmiera	Personal auxiliar	G	1.0
43	Infirmiera	Personal auxiliar	G	1.0
44	Infirmiera	Personal auxiliar	G	1.0
45	Infirmiera	Personal auxiliar	G	1.0
46	Infirmiera	Personal auxiliar	G	1.0
47	Infirmiera	Personal auxiliar	G	1.0
48	Infirmiera	Personal auxiliar	G	1.0
49	Infirmiera	Personal auxiliar	G	1.0
50	Brancardier	Personal auxiliar	G	1.0
51	Brancardier	Personal auxiliar	G	1.0
52	Brancardier	Personal auxiliar	G	1.0

## Centru Cost: (224) SECTIA CLINICA NEUROLOGIE

Nr Posturi: 65.0

	LocMunca: (22401) Sectia clinica neurologie	Nr Posturi: 65.0		
1	Medic sef sectie (MEDIC SEF SECTIE)	Neurologie	S	1.0
2	Asistent medical principal (ASISTENT MEDICAL SEF)	Asistent medical generalist	PL	1.0
3	Medic primar	Neurologie	S	1.0
4	Medic primar	Neurologie	S	1.0
5	Medic primar	Neurologie	S	1.0
6	Medic primar	Neurologie	S	1.0
7	Medic primar	Neurologie	S	1.0
8	Medic primar	Neurologie	S	1.0
9	Medic primar	Neurologie	S	1.0
10	Medic specialist	Neurologie	S	1.0
11	Asistent medical principal	Asistent medical generalist	PL	1.0
12	Asistent medical principal	Asistent medical generalist	PL	1.0
13	Asistent medical principal	Asistent medical generalist	S	1.0
14	Asistent medical principal	Asistent medical generalist	SSD	1.0
15	Asistent medical principal	Asistent medical generalist	PL	1.0

## STAT DE FUNCTII

	Funcție (FuncțieConducere)	Specialitate	Studii	Quantum Post
16	Asistent medical principal	Asistent medical generalist	S	1.0
17	Asistent medical principal	Asistent medical generalist	PL	1.0
18	Asistent medical principal	Asistent medical generalist	PL	1.0
19	Asistent medical principal	Asistent medical generalist	PL	1.0
20	Asistent medical principal	Asistent medical generalist	PL	1.0
21	Asistent medical principal	Asistent medical generalist	PL	1.0
22	Asistent medical principal	Asistent medical generalist	PL	1.0
23	Asistent medical principal	Asistent medical generalist	PL	1.0
24	Asistent medical principal	Asistent medical generalist	PL	1.0
25	Asistent medical principal	Asistent medical generalist	S	1.0
26	Asistent medical principal	Asistent medical generalist	PL	1.0
27	Asistent medical principal	Asistent medical generalist	PL	1.0
28	Asistent medical principal	Asistent medical generalist	PL	1.0
29	Asistent medical principal	Asistent medical generalist	PL	1.0
30	Asistent medical principal	Asistent medical generalist	PL	1.0
31	Asistent medical principal	Asistent medical generalist	PL	1.0
32	Asistent medical principal	Asistent medical generalist	S	1.0
33	Asistent medical principal	Asistent medical generalist	PL	1.0
34	Asistent medical principal	Asistent medical generalist	PL	1.0
35	Asistent medical	Asistent medical generalist	PL	1.0
36	Asistent medical	Asistent medical generalist	PL	1.0
37	Asistent medical	Asistent medical generalist	PL	1.0
38	Infirmiera	Personal auxiliar	G	1.0
39	Infirmiera	Personal auxiliar	G	1.0
40	Infirmiera	Personal auxiliar	G	1.0
41	Infirmiera	Personal auxiliar	G	1.0
42	Infirmiera	Personal auxiliar	G	1.0
43	Infirmiera	Personal auxiliar	M	1.0
44	Infirmiera	Personal auxiliar	G	1.0
45	Infirmiera	Personal auxiliar	G	1.0
46	Infirmiera	Personal auxiliar	G	1.0
47	Infirmiera	Personal auxiliar	G	1.0
48	Infirmiera	Personal auxiliar	G	1.0
49	Infirmiera	Personal auxiliar	G	1.0
50	Infirmiera	Personal auxiliar	G	1.0
51	Infirmiera	Personal auxiliar	G	1.0
52	Infirmiera	Personal auxiliar	G	1.0
53	Infirmiera	Personal auxiliar	G	1.0
54	Infirmiera	Personal auxiliar	G	1.0
55	Infirmiera	Personal auxiliar	G	1.0
56	Infirmiera	Personal auxiliar	G	1.0
57	Infirmiera	Personal auxiliar	G	1.0
58	Infirmiera	Personal auxiliar	G	1.0
59	Infirmiera	Personal auxiliar	G	1.0
60	Infirmiera	Personal auxiliar	G	1.0



## STAT DE FUNCTII

	Funcție (FuncțieConducere)	Specialitate	Studii	Quantum Post
61	Infirmiera	Personal auxiliar	G	1.0
62	Infirmiera	Personal auxiliar	G	1.0
63	Infirmiera	Personal auxiliar	G	1.0
64	Infirmiera	Personal auxiliar	G	1.0
65	Infirmiera	Personal auxiliar	G	1.0

**Centru Cost: (226) SECTIA CLINICA OBSTETRICA - GINECOLOGIE II****Nr Posturi: 37.5**

	LocMunca: (22601) Sectia clinica obstetrica - ginecologie II		Nr Posturi: 37.5	
1	Medic sef sectie (MEDIC SEF SECTIE)	Obstetrica - ginecologie	S	1.0
2	Asistent medical principal (ASISTENT MEDICAL SEF)	Asistent medical de obstetrica - ginecologie	PL	1.0
3	Medic primar	Obstetrica - ginecologie	S	0.5
4	Medic primar	Obstetrica - ginecologie	S	1.0
5	Medic primar	Obstetrica - ginecologie	S	0.5
6	Medic primar	Obstetrica - ginecologie	S	1.0
7	Medic primar	Obstetrica - ginecologie	S	1.0
8	Medic primar	Obstetrica - ginecologie	S	0.5
9	Medic primar	Obstetrica - ginecologie	S	1.0
10	Medic primar	Obstetrica - ginecologie	S	1.0
11	Medic primar	Obstetrica - ginecologie	S	0.5
12	Medic primar	Obstetrica - ginecologie	S	0.5
13	Asistent medical principal	Asistent medical generalist	PL	1.0
14	Asistent medical principal	Asistent medical generalist	PL	1.0
15	Asistent medical principal	Asistent medical generalist	PL	1.0
16	Asistent medical principal	Asistent medical generalist	PL	1.0
17	Asistent medical principal	Asistent medical generalist	PL	1.0
18	Asistent medical principal	Asistent medical generalist	PL	1.0
19	Asistent medical principal	Asistent medical generalist	S	1.0
20	Asistent medical principal	Asistent medical generalist	PL	1.0
21	Asistent medical principal	Asistent medical generalist	PL	1.0
22	Asistent medical principal	Asistent medical generalist	PL	1.0
23	Moasa principal	Moasa	S	1.0
24	Asistent medical	Asistent medical generalist	PL	1.0
25	Asistent medical	Asistent medical generalist	PL	1.0
26	Asistent medical	Asistent medical generalist	PL	1.0
27	Asistent medical	Asistent medical generalist	PL	1.0
28	Asistent medical	Asistent medical generalist	PL	1.0
29	Asistent medical	Asistent medical generalist	PL	1.0
30	Infirmiera	Personal auxiliar	G	1.0
31	Infirmiera	Personal auxiliar	G	1.0
32	Infirmiera	Personal auxiliar	G	1.0
33	Infirmiera	Personal auxiliar	G	1.0
34	Infirmiera	Personal auxiliar	G	1.0

## STAT DE FUNCTII

	Funcție (FuncțieConducere)	Specialitate	Studii	Quantum Post
35	Infirmiera	Personal auxiliar	G	1 0
36	Infirmiera	Personal auxiliar	G	1.0
37	Brancardier	Personal auxiliar	G	1 0
38	Brancardier	Personal auxiliar	G	1.0
39	Brancardier	Personal auxiliar	G	1.0
40	Brancardier	Personal auxiliar	G	1.0

**Centru Cost: (227) SECTIA CLINICA OBSTETRICA - GINECOLOGIE I****Nr Posturi: 37.5**

LocMunca: (22701) Sectia clinica obstetrica - ginecologie I

Nr Posturi: 37 5

1	Medic sef sectie (MEDIC SEF SECTIE)	Obstetrica - ginecologie	S	1 0
2	Asistent medical principal (ASISTENT MEDICAL SEF)	Asistent medical generalist	S	1.0
3	Medic primar (MEDIC COORDONATOR)	Obstetrica - ginecologie	S	0.5
4	Medic primar	Obstetrica - ginecologie	S	1 0
5	Medic primar	Obstetrica - ginecologie	S	1 0
6	Medic primar	Obstetrica - ginecologie	S	0.5
7	Medic primar	Obstetrica - ginecologie	S	0 5
8	Medic primar	Obstetrica - ginecologie	S	0.5
9	Medic primar	Obstetrica - ginecologie	S	0.5
10	Medic primar	Obstetrica - ginecologie	S	0.5
11	Medic specialist	Obstetrica - ginecologie	S	0.5
12	Asistent medical principal	Asistent medical generalist	PL	1.0
13	Asistent medical principal	Asistent medical generalist	PL	1.0
14	Asistent medical principal	Asistent medical generalist	PL	1.0
15	Asistent medical principal	Asistent medical generalist	S	1.0
16	Asistent medical principal	Asistent medical generalist	PL	1 0
17	Asistent medical principal	Asistent medical generalist	PL	1 0
18	Asistent medical principal	Asistent medical generalist	PL	1 0
19	Asistent medical principal	Asistent medical generalist	PL	1 0
20	Asistent medical principal	Asistent medical generalist	S	1 0
21	Moasa principal	Moasa	S	1 0
22	Moasa principal	Moasa	S	1.0
23	Moasa principal	Moasa	S	1.0
24	Asistent medical	Asistent medical generalist	PL	1 0
25	Asistent medical	Asistent medical generalist	PL	1 0
26	Asistent medical	Asistent medical generalist	PL	1.0
27	Asistent medical	Asistent medical generalist	PL	1.0
28	Asistent medical	Asistent medical generalist	PL	1.0
29	Asistent medical	Asistent medical generalist	S	1.0
30	Asistent medical	Asistent medical generalist	S	1.0
31	Infirmiera	Personal auxiliar	G	1.0
32	Infirmiera	Personal auxiliar	G	1.0
33	Infirmiera	Personal auxiliar	G	1.0

## STAT DE FUNCTII

	Funcție (FuncțieConducere)	Specialitate	Studii	Cuantiu Post
34	Infirmiera	Personal auxiliar	G	1.0
35	Infirmiera	Personal auxiliar	G	1.0
36	Infirmiera	Personal auxiliar	G	1.0
37	Infirmiera	Personal auxiliar	G	1.0
38	Brancardier	Personal auxiliar	G	1.0
39	Brancardier	Personal auxiliar	G	1.0
40	Brancardier	Personal auxiliar	G	1.0
41	Brancardier	Personal auxiliar	G	1.0

## Centru Cost: (228) SALA DE NASTERI

Nr Posturi: 16.0

	LocMunca: (22801) Sala de nasteri		Nr Posturi: 16.0	
1	Moasa principal	Moasa	S	1.0
2	Moasa principal	Moasa	S	1.0
3	Moasa principal	Moasa	S	1.0
4	Moasa principal	Moasa	S	1.0
5	Moasa principal	Moasa	S	1.0
6	Moasa principal	Moasa	S	1.0
7	Moasa principal	Moasa	S	1.0
8	Moasa principal	Moasa	S	1.0
9	Moasa principal	Moasa	S	1.0
10	Moasa principal	Moasa	S	1.0
11	Moasa principal	Moasa	S	1.0
12	Infirmiera	Personal auxiliar	G	1.0
13	Infirmiera	Personal auxiliar	G	1.0
14	Infirmiera	Personal auxiliar	G	1.0
15	Brancardier	Personal auxiliar	G	1.0
16	Brancardier	Personal auxiliar	G	1.0

## Centru Cost: (229) SECTIA CLINICA OFTALMOLOGIE

Nr Posturi: 21.5

	LocMunca (22901) Sectia clinica oftalmologie		Nr Posturi: 21.5	
1	Medic sef sectie (MEDIC SEF SECTIE)	Oftalmologie	S	1.0
2	Asistent medical principal (ASISTENT MEDICAL ȘEF)	Asistent medical generalist	PL	1.0
3	Medic primar	Oftalmologie	S	1.0
4	Medic primar	Oftalmologie	S	1.0
5	Medic primar	Oftalmologie	S	0.5
6	Medic primar	Oftalmologie	S	1.0
7	Medic primar	Oftalmologie	S	1.0
8	Asistent medical principal	Asistent medical generalist	S	1.0
9	Asistent medical principal	Asistent medical generalist	S	1.0
10	Asistent medical principal	Asistent medical generalist	PL	1.0
11	Asistent medical principal	Asistent medical generalist	PL	1.0
12	Asistent medical principal	Asistent medical generalist	PL	1.0
13	Asistent medical principal	Asistent medical generalist	PL	1.0

## STAT DE FUNCTII

	Funcție (FuncțieConducere)	Specialitate	Studii	Cuatum Post
14	Asistent medical principal	Asistent medical generalist	PL	1.0
15	Asistent medical	Asistent medical generalist	PL	1.0
16	Asistent medical	Asistent medical generalist	PL	1.0
17	Infirmiera	Personal auxiliar	G	1.0
18	Infirmiera	Personal auxiliar	M	1.0
19	Infirmiera	Personal auxiliar	G	1.0
20	Infirmiera	Personal auxiliar	G	1.0
21	Infirmiera	Personal auxiliar	G	1.0
22	Brancardier	Personal auxiliar	G	1.0

**Centru Cost: (230) SECTIA CLINICA ONCOLOGIE MEDICALA****Nr Posturi: 22.0**

LocMunca: (23001) Sectia clinica oncologie medicala

Nr Posturi 22.0

1	Medic sef sectie (MEDIC SEF SECTIE)	Oncologie medicala	S	1.0
2	Asistent medical principal (ASISTENT MEDICAL SEF)	Asistent medical generalist	PL	1.0
3	Medic primar	Oncologie medicala	S	1.0
4	Medic primar	Oncologie medicala	S	1.0
5	Medic specialist	Oncologie medicala	S	1.0
6	Asistent medical principal	Asistent medical generalist	SSD	1.0
7	Asistent medical principal	Asistent medical generalist	PL	1.0
8	Asistent medical principal	Asistent medical generalist	PL	1.0
9	Asistent medical principal	Asistent medical generalist	S	1.0
10	Asistent medical principal	Asistent medical generalist	PL	1.0
11	Asistent medical principal	Asistent medical generalist	PL	1.0
12	Asistent medical principal	Asistent medical generalist	PL	1.0
13	Asistent medical principal	Asistent medical generalist	PL	1.0
14	Asistent medical principal	Asistent medical generalist	SSD	1.0
15	Asistent medical principal	Asistent medical generalist	S	1.0
16	Asistent medical	Asistent medical generalist	PL	1.0
17	Infirmiera	Personal auxiliar	G	1.0
18	Infirmiera	Personal auxiliar	G	1.0
19	Infirmiera	Personal auxiliar	G	1.0
20	Infirmiera	Personal auxiliar	G	1.0
21	Infirmiera	Personal auxiliar	G	1.0
22	Brancardier	Personal auxiliar	G	1.0

**Centru Cost: (231) SECTIA CLINICA ORTOPEDIE SI TRAUMATOLOGIE****Nr Posturi: 48.0**

LocMunca: (23101) Sectia clinica ortopedie si traumatologie

Nr Posturi. 48.0

1	Medic sef sectie (MEDIC SEF SECTIE)	Ortopedie si traumatologie	S	1.0
2	Asistent medical principal (ASISTENT MEDICAL SEF)	Asistent medical generalist	S	1.0
3	Medic primar	Ortopedie si traumatologie	S	1.0
4	Medic primar	Ortopedie si traumatologie	S	1.0

## STAT DE FUNCTII

	Funcție (FuncțieConducere)	Specialitate	Studii	Cuatum Post
5	Medic primar	Ortopedie si traumatologie	S	1.0
6	Medic primar	Ortopedie si traumatologie	S	1.0
7	Medic primar	Ortopedie si traumatologie	S	1.0
8	Medic primar	Ortopedie si traumatologie	S	1.0
9	Medic primar	Ortopedie si traumatologie	S	1.0
10	Medic primar	Ortopedie si traumatologie	S	1.0
11	Medic primar	Ortopedie si traumatologie	S	1.0
12	Medic specialist	Ortopedie si traumatologie	S	1.0
13	Medic rezident anul IV-V	Ortopedie si traumatologie	S	1.0
14	Asistent medical principal	Asistent medical generalist	PL	1.0
15	Asistent medical principal	Asistent medical generalist	S	1.0
16	Asistent medical principal	Asistent medical generalist	PL	1.0
17	Asistent medical principal	Asistent medical generalist	PL	1.0
18	Asistent medical principal	Asistent medical generalist	SSD	1.0
19	Asistent medical principal	Asistent medical generalist	PL	1.0
20	Asistent medical principal	Asistent medical generalist	PL	1.0
21	Asistent medical principal	Asistent medical generalist	PL	1.0
22	Asistent medical principal	Asistent medical generalist	PL	1.0
23	Asistent medical principal	Asistent medical generalist	PL	1.0
24	Asistent medical principal	Asistent medical generalist	PL	1.0
25	Asistent medical principal	Asistent medical generalist	PL	1.0
26	Asistent medical principal	Asistent medical generalist	PL	1.0
27	Asistent medical principal	Asistent medical generalist	PL	1.0
28	Asistent medical	Asistent medical generalist	PL	1.0
29	Asistent medical	Asistent medical generalist	PL	1.0
30	Asistent medical	Asistent medical generalist	PL	1.0
31	Asistent medical	Asistent medical generalist	PL	1.0
32	Asistent medical	Asistent medical generalist	PL	1.0
33	Asistent medical	Asistent medical generalist	PL	1.0
34	Asistent medical	Asistent medical generalist	PL	1.0
35	Asistent medical	Asistent medical generalist	PL	1.0
36	Asistent medical	Asistent medical generalist	PL	1.0
37	Infirmiera	Personal auxiliar	G	1.0
38	Infirmiera	Personal auxiliar	G	1.0
39	Infirmiera	Personal auxiliar	G	1.0
40	Infirmiera	Personal auxiliar	G	1.0
41	Infirmiera	Personal auxiliar	G	1.0
42	Infirmiera	Personal auxiliar	G	1.0
43	Infirmiera	Personal auxiliar	G	1.0
44	Brancardier	Personal auxiliar	G	1.0
45	Brancardier	Personal auxiliar	G	1.0
46	Brancardier	Personal auxiliar	G	1.0
47	Brancardier	Personal auxiliar	G	1.0
48	Brancardier	Personal auxiliar	G	1.0

## STAT DE FUNCTII

	Funcție (FuncțieConducere)	Specialitate	Studii	Quantum Post
<b>Centru Cost: (232) SECTIA CLINICA O.R.L.</b>		<b>Nr Posturi: 27.5</b>		
LocMunca: (23201) Sectia clinica ORL		Nr Posturi: 21.5		
1	Medic sef sectie (MEDIC SEF SECTIE)	O.R.L.	S	1.0
2	Medic primar (MEDIC SEF SECTIE)	O.R.L.	S	0.5
3	Asistent medical principal (ASISTENT MEDICAL SEF)	Asistent medical generalist	PL	1.0
4	Medic primar	O.R.L.	S	1.0
5	Medic primar	O.R.L.	S	1.0
6	Medic primar	O.R.L.	S	1.0
7	Medic specialist	O.R.L.	S	0.5
8	Medic specialist	O.R.L.	S	0.5
9	Asistent medical principal	Asistent medical generalist	PL	1.0
10	Asistent medical principal	Asistent medical generalist	PL	1.0
11	Asistent medical principal	Asistent medical generalist	SSD	1.0
12	Asistent medical principal	Asistent medical generalist	PL	1.0
13	Asistent medical principal	Asistent medical generalist	PL	1.0
14	Asistent medical principal	Asistent medical generalist	PL	1.0
15	Asistent medical principal	Asistent medical generalist	PL	1.0
16	Asistent medical	Asistent medical generalist	PL	1.0
17	Asistent medical	Asistent medical generalist	PL	1.0
18	Infirmiera	Personal auxiliar	G	1.0
19	Infirmiera	Personal auxiliar	G	1.0
20	Infirmiera	Personal auxiliar	G	1.0
21	Infirmiera	Personal auxiliar	G	1.0
22	Brancardier	Personal auxiliar	G	1.0
23	Brancardier	Personal auxiliar	G	1.0
LocMunca: (23206) Compartiment chirurgie orala si maxilo-faciala		Nr Posturi: 6.0		
1	Medic primar (MEDIC COORDONATOR)	Chirurgie orala si maxilo - faciala	S	1.0
2	Medic primar	Chirurgie orala si maxilo - faciala	S	1.0
3	Medic specialist	Chirurgie orala si maxilo - faciala	S	1.0
4	Asistent medical principal	Asistent medical generalist	PL	1.0
5	Asistent medical principal	Asistent medical generalist	PL	1.0
6	Infirmiera	Personal auxiliar	G	1.0
<b>Centru Cost: (233) SECTIA CLINICA PEDIATRIE</b>		<b>Nr Posturi: 97.0</b>		
LocMunca: (23301) Sectia clinica pediatrie		Nr Posturi: 62.0		
1	Medic sef sectie (MEDIC SEF SECTIE)	Pediatrie	S	1.0
2	Medic primar	Pediatrie	S	0.5
3	Medic primar	Pediatrie	S	1.0
4	Medic primar	Pediatrie	S	1.0
5	Medic primar	Pediatrie	S	1.0
6	Medic primar	Pediatrie	S	0.5
7	Medic primar	Pediatrie	S	1.0

## STAT DE FUNCTII

	Funcție (FuncțieConducere)	Specialitate	Studii	Quantum Post
8	Medic primar	Pediatrie	S	1 0
9	Medic primar	Pediatrie	S	1 0
10	Medic primar	Neurologie pediatria	S	1.0
11	Medic specialist	Pediatrie	S	0.5
12	Medic specialist	Pediatrie	S	0.5
13	Medic specialist	Pediatrie	S	1.0
14	Medic specialist	Oncologie si hematologie pediatria	S	1.0
15	Medic specialist	Pediatrie	S	1 0
16	Medic specialist	Pediatrie	S	1.0
17	Medic specialist	Pediatrie	S	1.0
18	Asistent medical principal	Asistent medical generalist	PL	1.0
19	Asistent medical principal	Asistent medical generalist	S	1.0
20	Asistent medical principal	Asistent medical de pediatrie	PL	1.0
21	Asistent medical principal	Asistent medical generalist	PL	1.0
22	Asistent medical principal	Asistent medical de pediatrie	PL	1.0
23	Asistent medical principal	Asistent medical generalist	PL	1 0
24	Asistent medical principal	Asistent medical generalist	PL	1 0
25	Asistent medical principal	Asistent medical de pediatrie	PL	1 0
26	Asistent medical principal	Asistent medical generalist	PL	1 0
27	Asistent medical principal	Asistent medical de pediatrie	PL	1.0
28	Asistent medical principal	Asistent medical de pediatrie	PL	1.0
29	Asistent medical principal	Asistent medical de pediatrie	PL	1.0
30	Asistent medical principal	Asistent medical generalist	PL	1.0
31	Asistent medical principal	Asistent medical de pediatrie	PL	1.0
32	Asistent medical principal	Asistent medical de pediatrie	PL	1.0
33	Asistent medical principal	Asistent medical generalist	PL	1 0
34	Asistent medical principal	Asistent medical generalist	PL	1.0
35	Asistent medical	Asistent medical generalist	PL	1.0
36	Asistent medical	Asistent medical generalist	PL	1 0
37	Asistent medical	Asistent medical generalist	PL	1.0
38	Asistent medical	Asistent medical generalist	PL	1.0
39	Asistent medical	Asistent medical generalist	PL	1.0
40	Asistent medical	Asistent medical generalist	PL	1.0
41	Asistent medical	Asistent medical generalist	PL	1 0
42	Asistent medical	Asistent medical generalist	PL	1 0
43	Asistent medical	Asistent medical generalist	PL	1.0
44	Asistent medical	Asistent medical generalist	PL	1.0
45	Asistent medical	Asistent medical generalist	PL	1.0
46	Asistent medical	Asistent medical generalist	PL	1.0
47	Asistent medical	Asistent medical generalist	PL	1.0
48	Asistent medical	Asistent medical generalist	PL	1.0
49	Asistent medical	Asistent medical generalist	PL	1.0
50	Infirmiera	Personal auxiliar	G	1.0
51	Infirmiera	Personal auxiliar	G	1 0
52	Infirmiera	Personal auxiliar	G	1 0

## STAT DE FUNCTII

	Funcție (FuncțieConducere)	Specialitate	Studii	Quantum Post
53	Infirmiera	Personal auxiliar	G	1.0
54	Infirmiera	Personal auxiliar	G	1.0
55	Infirmiera	Personal auxiliar	G	1.0
56	Infirmiera	Personal auxiliar	G	1.0
57	Infirmiera	Personal auxiliar	G	1.0
58	Infirmiera	Personal auxiliar	G	1.0
59	Infirmiera	Personal auxiliar	G	1.0
60	Infirmiera debutant	Personal auxiliar	G	1.0
61	Brancardier	Personal auxiliar	G	1.0
62	Brancardier	Personal auxiliar	G	1.0
63	MUNCITOR NECALIFICAT I	Muncitor	G	1.0
64	MUNCITOR NECALIFICAT I	Muncitor	G	1.0

LocMunca: (23302) Terapie acuta

Nr Posturi: 35.0

1	Asistent medical principal (ASISTENT MEDICAL SEF)	Asistent medical de pediatrie	PL	1.0
2	Medic primar	Pediatrie	S	0.5
3	Medic primar	Pediatrie	S	1.0
4	Medic specialist	Pediatrie	S	0.5
5	Medic specialist	Pediatrie	S	1.0
6	Medic specialist	Pediatrie	S	1.0
7	Medic specialist	Pediatrie	S	1.0
8	Asistent medical principal	Asistent medical de pediatrie	PL	1.0
9	Asistent medical principal	Asistent medical de pediatrie	PL	1.0
10	Asistent medical principal	Asistent medical de pediatrie	PL	1.0
11	Asistent medical principal	Asistent medical generalist	PL	1.0
12	Asistent medical principal	Asistent medical de pediatrie	PL	1.0
13	Asistent medical principal	Asistent medical de pediatrie	PL	1.0
14	Asistent medical principal	Asistent medical generalist	PL	1.0
15	Asistent medical principal	Asistent medical generalist	PL	1.0
16	Asistent medical principal	Asistent medical generalist	PL	1.0
17	Asistent medical principal	Asistent medical de pediatrie	PL	1.0
18	Asistent medical	Asistent medical generalist	PL	1.0
19	Asistent medical	Asistent medical generalist	PL	1.0
20	Asistent medical	Asistent medical generalist	PL	1.0
21	Infirmiera	Personal auxiliar	G	1.0
22	Infirmiera	Personal auxiliar	G	1.0
23	Infirmiera	Personal auxiliar	G	1.0
24	Infirmiera	Personal auxiliar	G	1.0
25	Infirmiera	Personal auxiliar	G	1.0
26	Infirmiera	Personal auxiliar	G	1.0
27	Infirmiera	Personal auxiliar	G	1.0
28	Infirmiera	Personal auxiliar	G	1.0
29	Infirmiera	Personal auxiliar	G	1.0
30	Infirmiera	Personal auxiliar	G	1.0
31	Infirmiera	Personal auxiliar	G	1.0



## STAT DE FUNCTII

	Funcție (FuncțieConducere)	Specialitate	Studii	Quantum Post
32	Brancardier	Personal auxiliar	G	1.0
33	Brancardier	Personal auxiliar	G	1.0
34	Ingrijitoare	Personal auxiliar	G	1.0
35	Ingrijitoare	Personal auxiliar	G	1.0
36	Ingrijitoare	Personal auxiliar	G	1.0

**Centru Cost: (237) SECTIA CLINICA PSIHIATRIE Palazu Mare****Nr Posturi: 61.0**

LocMunca: (23701) Sectia clinica psihiatrie Palazu Mare

Nr Posturi: 61.0

1	Medic sef sectie (MEDIC SEF SECTIE)	Psihiatrie	S	1.0
2	Asistent medical principal (ASISTENT MEDICAL SEF)	Asistent medical generalist	SSD	1.0
3	Medic primar	Psihiatrie	S	0.5
4	Medic primar	Psihiatrie	S	1.0
5	Medic primar	Psihiatrie	S	1.0
6	Medic primar	Psihiatrie	S	1.0
7	Medic specialist	Psihiatrie	S	0.5
8	Medic specialist	Psihiatrie	S	1.0
9	Asistent medical principal	Asistent medical generalist	PL	1.0
10	Asistent medical principal	Asistent medical generalist	PL	1.0
11	Asistent medical principal	Asistent medical de pediatrie	PL	1.0
12	Asistent medical principal	Asistent medical generalist	PL	1.0
13	Asistent medical principal	Asistent medical generalist	PL	1.0
14	Asistent medical principal	Asistent medical generalist	PL	1.0
15	Asistent medical principal	Asistent medical generalist	PL	1.0
16	Asistent medical principal	Asistent medical generalist	SSD	1.0
17	Asistent medical principal	Asistent medical generalist	PL	1.0
18	Asistent medical principal	Asistent medical generalist	PL	1.0
19	Asistent medical principal	Asistent medical generalist	PL	1.0
20	Asistent medical principal	Asistent medical generalist	PL	1.0
21	Asistent medical principal	Asistent medical de pediatrie	PL	1.0
22	Asistent medical principal	Asistent medical generalist	PL	1.0
23	Asistent medical principal	Asistent medical generalist	PL	1.0
24	Asistent medical principal	Asistent medical generalist	PL	1.0
25	Asistent medical	Asistent medical generalist	PL	1.0
26	Asistent medical	Asistent medical generalist	PL	1.0
27	Asistent medical	Asistent medical generalist	PL	1.0
28	Asistent medical	Asistent medical generalist	PL	1.0
29	Asistent medical	Asistent medical generalist	PL	1.0
30	Asistent medical	Asistent medical generalist	PL	1.0
31	Asistent medical	Asistent medical generalist	PL	1.0
32	Asistent medical	Asistent medical generalist	PL	1.0
33	Asistent social principal	Asistent social	S	1.0
34	Psiholog principal	Psihologie	S	1.0

## STAT DE FUNCTII

	Funcție (FuncțieConducere)	Specialitate	Studii	Quantum Post
35	Infirmiera	Personal auxiliar	G	1.0
36	Infirmiera	Personal auxiliar	G	1.0
37	Infirmiera	Personal auxiliar	G	1.0
38	Infirmiera	Personal auxiliar	G	1.0
39	Infirmiera	Personal auxiliar	G	1.0
40	Infirmiera	Personal auxiliar	G	1.0
41	Infirmiera	Personal auxiliar	G	1.0
42	Infirmiera	Personal auxiliar	G	1.0
43	Infirmiera	Personal auxiliar	G	1.0
44	Brancardier	Personal auxiliar	G	1.0
45	Brancardier	Personal auxiliar	G	1.0
46	Brancardier	Personal auxiliar	G	1.0
47	Brancardier	Personal auxiliar	G	1.0
48	Brancardier	Personal auxiliar	G	1.0
49	Ingrijitoare	Personal auxiliar	G	1.0
50	Ingrijitoare	Personal auxiliar	G	1.0
51	Ingrijitoare	Personal auxiliar	G	1.0
52	Ingrijitoare	Personal auxiliar	G	1.0
53	Ingrijitoare	Personal auxiliar	G	1.0
54	MUNCITOR NECALIFICAT I	Muncitor	M	1.0
55	MUNCITOR NECALIFICAT I	Muncitor	M	1.0
56	MUNCITOR NECALIFICAT I	Personal auxiliar	G	1.0
57	MUNCITOR NECALIFICAT I	Muncitor	G	1.0
58	MUNCITOR NECALIFICAT I	Muncitor	G	1.0
59	MUNCITOR NECALIFICAT I	Muncitor	G	1.0
60	MUNCITOR NECALIFICAT I	Muncitor	G	1.0
61	MUNCITOR NECALIFICAT I	Muncitor		1.0
62	MUNCITOR NECALIFICAT I	Muncitor	M	1.0

## Centru Cost: (239) SECTIA CLINICA UROLOGIE

Nr Posturi: 26.5

	LocMunca: (23901) Sectia clinica urologie		Nr Posturi: 26.5	
1	Medic sef sectie (MEDIC SEF SECTIE)	Urologie	S	1.0
2	Asistent medical principal (ASISTENT MEDICAL SEF)	Asistent medical generalist	S	1.0
3	Medic primar (MEDIC COORDONATOR)	Urologie	S	1.0
4	Medic primar	Urologie	S	0.5
5	Medic primar	Urologie	S	1.0
6	Medic primar	Urologie	S	1.0
7	Medic primar	Urologie	S	0.5
8	Medic primar	Urologie	S	1.0
9	Medic primar	Urologie	S	0.5
10	Medic specialist	Urologie	S	1.0
11	Asistent medical principal	Asistent medical generalist	PL	1.0
12	Asistent medical principal	Asistent medical generalist	PL	1.0
13	Asistent medical principal	Asistent medical generalist	PL	1.0

## STAT DE FUNCTII

	Funcție (FuncțieConducere)	Specialitate	Studii	Quantum Post
14	Asistent medical principal	Asistent medical generalist	PL	1 0
15	Asistent medical principal	Asistent medical generalist	S	1.0
16	Asistent medical	Asistent medical generalist	PL	1.0
17	Asistent medical	Asistent medical generalist	PL	1 0
18	Asistent medical	Asistent medical generalist	PL	1 0
19	Asistent medical	Asistent medical generalist	S	1 0
20	Asistent medical	Asistent medical generalist	S	1.0
21	Infirmiera	Personal auxiliar	G	1 0
22	Infirmiera	Personal auxiliar	G	1 0
23	Infirmiera	Personal auxiliar	G	1.0
24	Infirmiera	Personal auxiliar	G	1 0
25	Infirmiera	Personal auxiliar	G	1.0
26	Brancardier	Personal auxiliar	M	1.0
27	Brancardier	Personal auxiliar	G	1.0
28	Brancardier	Personal auxiliar	G	1.0

## Centru Cost: (240) CENTRUL DE HEMODIALIZA

Nr Posturi: 34.5

	LocMunca: (24001) Centrul de hemodializa		Nr Posturi: 34.5	
1	Medic sef sectie (MEDIC SEF SECTIE)	Medicina interna/Nefrologie	S	1.0
2	Asistent medical principal (ASISTENT MEDICAL SEF)	Asistent medical generalist	S	1.0
3	Medic primar	Chirurgie vasculara	S	1.0
4	Medic specialist	Nefrologie	S	1.0
5	Medic specialist	Chirurgie vasculara	S	0.5
6	Asistent medical principal	Asistent medical generalist	S	1.0
7	Asistent medical principal	Asistent medical generalist	PL	1.0
8	Asistent medical principal	Asistent medical generalist	PL	1.0
9	Asistent medical principal	Asistent medical generalist	PL	1.0
10	Asistent medical principal	Asistent medical generalist	PL	1.0
11	Asistent medical principal	Asistent medical generalist	PL	1.0
12	Asistent medical principal	Asistent medical generalist	PL	1.0
13	Asistent medical principal	Asistent medical generalist	PL	1.0
14	Asistent medical principal	Asistent medical generalist	PL	1.0
15	Asistent medical principal	Asistent medical generalist	PL	1.0
16	Asistent medical principal	Asistent medical generalist	PL	1.0
17	Asistent medical principal	Asistent medical generalist	PL	1.0
18	Asistent medical principal	Asistent medical generalist	PL	1.0
19	Asistent medical principal	Asistent medical generalist	PL	1.0
20	Asistent medical principal	Asistent medical generalist	PL	1 0
21	Asistent medical principal	Asistent medical generalist	S	1 0
22	Asistent medical principal	Asistent medical generalist	PL	1.0
23	Asistent medical principal	Asistent medical generalist	PL	1.0
24	Asistent medical principal	Asistent medical generalist	PL	1.0
25	Asistent medical	Asistent medical generalist	PL	1.0
26	Tehnician aparatura medicala	Tehnician aparatura medicala	PL	1 0

## STAT DE FUNCTII

	Funcție (FuncțieConducere)	Specialitate	Studii	Cuatum Post
27	Tehnician aparatura medicala	Tehnician aparatura medicala	PL	1.0
28	Infirmiera	Personal auxiliar	G	1.0
29	Infirmiera	Personal auxiliar	G	1.0
30	Infirmiera	Personal auxiliar	G	1.0
31	Infirmiera	Personal auxiliar	G	1.0
32	Infirmiera	Personal auxiliar	G	1.0
33	Ingrijitoare	Personal auxiliar	G	1.0
34	Ingrijitoare	Personal auxiliar	G	1.0
35	Inginer gradul II	Tehnician aparatura medicala	S	1.0

**Centru Cost: (243) CABINET ONCOLOGIE MEDICALA****Nr Posturi: 4.0**

	LocMunca: (24301) Cabinet oncologie medicala	Nr Posturi: 4.0		
1	Medic specialist	Oncologie medicala	S	1.0
2	Asistent medical principal	Asistent medical generalist	PL	1.0
3	Asistent medical	Asistent medical generalist	PL	1.0
4	Registrator medical principal	Registrator medical	M	1.0

**Centru Cost: (244) CABINET MEDICINA MUNCII****Nr Posturi: 3.0**

	LocMunca: (24401) Cabinet medicina muncii	Nr Posturi: 3.0		
1	Medic primar	Medicina muncii	S	1.0
2	Medic primar	Medicina muncii	S	1.0
3	Asistent medical	Asistent medical generalist	PL	1.0

**Centru Cost: (245) UNITATE DE TRANSFUZIE SANGUINA****Nr Posturi: 14.5**

	LocMunca: (24501) Unitatea de transfuzie sanguina	Nr Posturi: 14.5		
1	Medic primar (MEDIC COORDONATOR)	Medicina de laborator	S	0.5
2	Asistent medical principal (ASISTENT MEDICAL COORDONATOR)	Asistent medical generalist	PL	1.0
3	Medic primar	Medicina de laborator	S	1.0
4	Medic primar	Medicina de laborator	S	1.0
5	Medic primar	Medicina de laborator	S	1.0
6	Asistent medical principal	Asistent medical generalist	PL	1.0
7	Asistent medical principal	Asistent medical de pediatrie	PL	1.0
8	Asistent medical principal	Asistent medical generalist	PL	1.0
9	Asistent medical principal	Asistent medical generalist	PL	1.0
10	Asistent medical principal	Asistent medical generalist	S	1.0
11	Asistent medical principal	Asistent medical generalist	PL	1.0
12	Asistent medical principal	Asistent medical generalist	PL	1.0
13	Asistent medical principal	Asistent medical generalist	PL	1.0
14	Asistent medical principal	Asistent medical generalist	PL	1.0
15	Asistent medical	Asistent medical generalist	PL	1.0

## STAT DE FUNCTII

	Funcție (FuncțieConducere)	Specialitate	Studii	Quantum Post
<b>Centru Cost: (246) SECTIA CLINICA CHIRURGIE CARDIOVASCULARA</b>		<b>Nr Posturi: 69.0</b>		
LocMunca: (24601) Sectia clinica chirurgie cardiologica		Nr Posturi: 33.0		
1	Medic sef sectie (MEDIC SEF SECTIE)	Chirurgie vasculara	S	1.0
2	Asistent medical principal (ASISTENT MEDICAL SEF)	Asistent medical generalist	S	1.0
3	Medic primar	Cardiologie	S	1.0
4	Medic primar	Chirurgie vasculara	S	1.0
5	Medic primar	Chirurgie cardiologica	S	1.0
6	Medic primar	Chirurgie cardiologica	S	1.0
7	Medic primar	Chirurgie cardiologica	S	1.0
8	Medic primar	Chirurgie vasculara	S	1.0
9	Medic specialist	Chirurgie cardiologica	S	1.0
10	Asistent medical principal	Asistent medical generalist	PL	1.0
11	Asistent medical principal	Asistent medical generalist	PL	1.0
12	Asistent medical principal	Asistent medical generalist	PL	1.0
13	Asistent medical principal	Asistent medical generalist	PL	1.0
14	Asistent medical principal	Asistent medical generalist	PL	1.0
15	Asistent medical principal	Asistent medical generalist	PL	1.0
16	Asistent medical principal	Asistent medical generalist	PL	1.0
17	Asistent medical principal	Asistent medical generalist	PL	1.0
18	Asistent medical principal	Asistent medical generalist	SSD	1.0
19	Asistent medical principal	Asistent medical generalist	PL	1.0
20	Asistent medical	Asistent medical generalist	PL	1.0
21	Asistent medical	Asistent medical generalist	PL	1.0
22	Asistent medical	Asistent medical generalist	PL	1.0
23	Asistent medical	Asistent medical generalist	PL	1.0
24	Infirmiera	Personal auxiliar	G	1.0
25	Infirmiera	Personal auxiliar	G	1.0
26	Infirmiera	Personal auxiliar	G	1.0
27	Infirmiera	Personal auxiliar	G	1.0
28	Infirmiera	Personal auxiliar	G	1.0
29	Infirmiera	Personal auxiliar	G	1.0
30	Infirmiera	Personal auxiliar	G	1.0
31	Infirmiera	Personal auxiliar	G	1.0
32	Brancardier	Personal auxiliar	G	1.0
33	Brancardier	Personal auxiliar	G	1.0
LocMunca (24602) Compartiment A.T.I.		Nr Posturi: 36.0		
1	Medic primar (MEDIC COORDONATOR)	A.T.I.	S	1.0
2	Asistent medical pncipal (ASISTENT MEDICAL COORDONATOR)	Asistent medical generalist	S	1.0
3	Medic primar	A.T.I.	S	1.0
4	Medic primar	A.T.I.	S	1.0
5	Medic specialist	A.T.I.	S	1.0

## STAT DE FUNCTII

	Funcție (FuncțieConducere)	Specialitate	Studii	Cuatum Post
6	Asistent medical principal	Asistent medical generalist	PL	1.0
7	Asistent medical principal	Asistent medical generalist	PL	1.0
8	Asistent medical principal	Asistent medical generalist	PL	1.0
9	Asistent medical principal	Asistent medical generalist	S	1.0
10	Asistent medical principal	Asistent medical generalist	PL	1.0
11	Asistent medical principal	Asistent medical generalist	PL	1.0
12	Asistent medical principal	Asistent medical generalist	PL	1.0
13	Asistent medical principal	Asistent medical generalist	S	1.0
14	Asistent medical principal	Asistent medical generalist	PL	1.0
15	Asistent medical principal	Asistent medical generalist	PL	1.0
16	Asistent medical principal	Asistent medical generalist	S	1.0
17	Asistent medical principal	Asistent medical generalist	PL	1.0
18	Asistent medical principal	Asistent medical generalist	S	1.0
19	Asistent medical principal	Asistent medical generalist	PL	1.0
20	Asistent medical principal	Asistent medical generalist	S	1.0
21	Asistent medical principal	Asistent medical generalist	PL	1.0
22	Asistent medical principal	Asistent medical generalist	PL	1.0
23	Asistent medical principal	Asistent medical generalist	PL	1.0
24	Asistent medical principal	Asistent medical generalist	PL	1.0
25	Asistent medical principal	Asistent medical generalist	S	1.0
26	Infirmiera	Personal auxiliar	G	1.0
27	Infirmiera	Personal auxiliar	G	1.0
28	Infirmiera	Personal auxiliar	G	1.0
29	Infirmiera	Personal auxiliar	G	1.0
30	Infirmiera	Personal auxiliar	G	1.0
31	Infirmiera	Personal auxiliar	G	1.0
32	Infirmiera	Personal auxiliar	G	1.0
33	Infirmiera	Personal auxiliar	G	1.0
34	Infirmiera	Personal auxiliar	G	1.0
35	Brancardier	Personal auxiliar	G	1.0
36	Brancardier	Personal auxiliar	G	1.0

Centru Cost: (247) SECTIA TBC OSTEOARTICULAR Agigea

Nr Posturi: 46.5

	LocMunca: (24701) Sectia TBC osteoarticular		Nr Posturi: 31.5	
1	Medic sef sectie (MEDIC SEF SECTIE)	Ortopedie si traumatologie	S	1.0
2	Asistent medical principal (ASISTENT MEDICAL SEF)	Asistent medical generalist	PL	1.0
3	Medic primar	Ortopedie si traumatologie	S	0.5
4	Medic primar	Ortopedie si traumatologie	S	1.0
5	Medic primar	Ortopedie si traumatologie	S	1.0
6	Medic specialist	Ortopedie si traumatologie	S	1.0
7	Asistent medical principal	Asistent medical generalist	PL	1.0
8	Asistent medical principal	Asistent medical generalist	S	1.0
9	Asistent medical principal	Asistent medical generalist	PL	1.0
10	Asistent medical principal	Asistent medical generalist	S	1.0

## STAT DE FUNCTII

	Funcție (FuncțieConducere)	Specialitate	Studii	Cuatum Post
11	Asistent medical principal	Asistent medical generalist	S	1.0
12	Asistent medical principal	Asistent medical generalist	S	1.0
13	Asistent medical principal	Asistent medical generalist	PL	1.0
14	Asistent medical principal	Asistent medical generalist	PL	1.0
15	Asistent medical principal	Asistent medical generalist	S	1.0
16	Asistent medical principal	Asistent medical generalist	S	1.0
17	Asistent medical	Asistent medical generalist	PL	1.0
18	Asistent medical	Asistent medical generalist	PL	1.0
19	Asistent medical	Asistent medical generalist	PL	1.0
20	Infirmiera	Personal auxiliar	G	1.0
21	Infirmiera	Personal auxiliar	G	1.0
22	Infirmiera	Personal auxiliar	G	1.0
23	Infirmiera	Personal auxiliar	G	1.0
24	Infirmiera	Personal auxiliar	G	1.0
25	Infirmiera	Personal auxiliar	G	1.0
26	Infirmiera	Personal auxiliar	G	1.0
27	Brancardier	Personal auxiliar	G	1.0
28	Brancardier	Personal auxiliar	G	1.0
29	Ingrijitoare	Personal auxiliar	G	1.0
30	Ingrijitoare	Personal auxiliar	G	1.0
31	Ingrijitoare	Personal auxiliar	G	1.0
32	Ingrijitoare	Personal auxiliar	G	1.0

LocMunca: (24702) Compartiment ATI

Nr Posturi: 15.0

1	Medic specialist	A.T.I.	S	1.0
2	Asistent medical principal	Asistent medical generalist	S	1.0
3	Asistent medical principal	Asistent medical generalist	PL	1.0
4	Asistent medical principal	Asistent medical generalist	PL	1.0
5	Asistent medical principal	Asistent medical generalist	PL	1.0
6	Asistent medical principal	Asistent medical generalist	PL	1.0
7	Asistent medical principal	Asistent medical generalist	S	1.0
8	Asistent medical	Asistent medical generalist	PL	1.0
9	Infirmiera	Personal auxiliar	G	1.0
10	Infirmiera	Personal auxiliar	G	1.0
11	Infirmiera	Personal auxiliar	G	1.0
12	Infirmiera	Personal auxiliar	G	1.0
13	Infirmiera	Personal auxiliar	G	1.0
14	Infirmiera	Personal auxiliar	G	1.0
15	Ingrijitoare	Personal auxiliar	G	1.0

Centru Cost: (248) SECTIA PNEUMOLOGIE TBC Agiea

Nr Posturi: 44.0

LocMunca: (24801) Sectia pneumologie TBC

Nr Posturi 44.0

1	Medic sef sectie (MEDIC SEF SECTIE)	Pneumologie	S	1.0
2	Asistent medical principal (ASISTENT MEDICAL SEF)	Asistent medical generalist	S	1.0

## STAT DE FUNCTII

	Funcție (FuncțieConducere)	Specialitate	Studii	Quantum Post
3	Medic primar	Pneumologie	S	1.0
4	Medic primar	Pneumologie	S	1.0
5	Medic primar	Pneumologie	S	1.0
6	Medic rezident anul IV-V	Pneumologie	S	1.0
7	Asistent medical principal	Asistent medical generalist	PL	1.0
8	Asistent medical principal	Asistent medical generalist	PL	1.0
9	Asistent medical principal	Asistent medical generalist	PL	1.0
10	Asistent medical principal	Asistent medical generalist	PL	1.0
11	Asistent medical principal	Asistent medical generalist	PL	1.0
12	Asistent medical principal	Asistent medical generalist	PL	1.0
13	Asistent medical principal	Asistent medical generalist	S	1.0
14	Asistent medical principal	Asistent medical generalist	PL	1.0
15	Asistent medical principal	Asistent medical generalist	PL	1.0
16	Asistent medical principal	Asistent medical generalist	PL	1.0
17	Asistent medical principal	Asistent medical generalist	S	1.0
18	Asistent medical principal	Asistent medical generalist	SSD	1.0
19	Asistent medical principal	Asistent medical generalist	PL	1.0
20	Asistent medical principal	Asistent medical generalist	PL	1.0
21	Asistent medical	Asistent medical generalist	PL	1.0
22	Asistent medical	Asistent medical generalist	S	1.0
23	Asistent medical	Asistent medical generalist	PL	1.0
24	Asistent medical	Asistent medical generalist	PL	1.0
25	Asistent medical	Asistent medical generalist	PL	1.0
26	Infirmiera	Personal auxiliar	G	1.0
27	Infirmiera	Personal auxiliar	G	1.0
28	Infirmiera	Personal auxiliar	G	1.0
29	Infirmiera	Personal auxiliar	G	1.0
30	Infirmiera	Personal auxiliar	G	1.0
31	Infirmiera	Personal auxiliar	G	1.0
32	Infirmiera	Personal auxiliar	G	1.0
33	Infirmiera	Personal auxiliar	G	1.0
34	Infirmiera	Personal auxiliar	G	1.0
35	Infirmiera	Personal auxiliar	G	1.0
36	Infirmiera	Personal auxiliar	G	1.0
37	Infirmiera	Personal auxiliar	G	1.0
38	Infirmiera	Personal auxiliar	G	1.0
39	Infirmiera	Personal auxiliar	G	1.0
40	Brancardier	Personal auxiliar	G	1.0
41	Brancardier	Personal auxiliar	G	1.0
42	Ingrijitoare	Personal auxiliar	G	1.0
43	Ingrijitoare	Personal auxiliar	G	1.0
44	Ingrijitoare	Personal auxiliar	G	1.0



## STAT DE FUNCTII

	Funcție (FuncțieConducere)	Specialitate	Studii	Cuatum Post
	LocMunca: (25001) Compartiment de ingrijiri paliative	Nr Posturi: 34.0		
1	Medic specialist (MEDIC COORDONATOR)	Pediatric	S	1.0
2	Asistent medical principal (ASISTENT MEDICAL COORDONATOR)	Asistent medical de pediatrie	PL	1.0
3	Medic primar	Medicina de familie	S	1.0
4	Asistent medical principal	Asistent medical generalist	S	1.0
5	Asistent medical principal	Asistent medical generalist	PL	1.0
6	Asistent medical principal	Asistent medical generalist	PL	1.0
7	Asistent medical principal	Asistent medical generalist	S	1.0
8	Asistent medical principal	Asistent medical de obstetrica - ginecologie	PL	1.0
9	Asistent medical principal	Asistent medical generalist	PL	1.0
10	Asistent medical	Asistent medical generalist	PL	1.0
11	Asistent medical	Asistent medical generalist	PL	1.0
12	Asistent medical	Asistent medical generalist	PL	1.0
13	Asistent medical	Asistent medical generalist	PL	1.0
14	Asistent medical	Asistent medical generalist	PL	1.0
15	Asistent medical	Asistent medical generalist	PL	1.0
16	KINETOTERAPEUT PRINCIPAL	Kinetoterapie si motricitate speciala	S	0.5
17	KINETOTERAPEUT	Kinetoterapie si motricitate speciala	S	0.5
18	Psiholog practicant	Psihologie	S	1.0
19	Infirmiera	Personal auxiliar	G	1.0
20	Infirmiera	Personal auxiliar	G	1.0
21	Infirmiera	Personal auxiliar	G	1.0
22	Infirmiera	Personal auxiliar	G	1.0
23	Infirmiera	Personal auxiliar	G	1.0
24	Infirmiera	Personal auxiliar	M	1.0
25	Infirmiera	Personal auxiliar	G	1.0
26	Infirmiera	Personal auxiliar	G	1.0
27	Brancardier	Personal auxiliar	G	1.0
28	Brancardier	Personal auxiliar	G	1.0
29	Brancardier	Personal auxiliar	G	1.0
30	Brancardier	Personal auxiliar	G	1.0
31	Ingrijitoare	Personal auxiliar	M	1.0
32	Ingrijitoare	Personal auxiliar	G	1.0
33	Ingrijitoare	Personal auxiliar	G	1.0
34	Ingrijitoare	Personal auxiliar	G	1.0
35	Ingrijitoare	Personal auxiliar	G	1.0

**Centru Cost: (252) SECTIA RECUPERARE, MEDICINA FIZICA SI BALNEOLOGIE Eforie Sud**

Nr Posturi: 31.0

	LocMunca: (25201) Sectia recuperare, medicina fizica si balneologie Eforie Sud	Nr Posturi: 31.0		
1	Medic sef sectie (MEDIC SEF SECTIE)	Recuperare, medicina fizica si	S	1.0

## STAT DE FUNCTII

	Funcție (FuncțieConducere)	Specialitate	Studii	Quantum Post
		balneologie		
2	Asistent medical principal (ASISTENT MEDICAL SEF)	Asistent medical generalist	PL	1.0
3	Medic primar (MEDIC COORDONATOR)	Medicina fizica si de reabilitare	S	1.0
4	Medic specialist	Recuperare, medicina fizica si balneologie	S	1.0
5	Asistent medical principal	Asistent medical generalist	PL	1.0
6	Asistent medical principal	Asistent medical generalist	PL	1.0
7	Asistent medical principal	Asistent medical generalist	PL	1.0
8	Asistent medical	Asistent medical generalist	PL	1.0
9	Asistent medical	Asistent medical generalist	PL	1.0
10	Asistent medical	Asistent medical generalist	PL	1.0
11	Asistent medical	Asistent medical generalist	PL	1.0
12	Asistent medical	Asistent medical generalist	PL	1.0
13	Asistent medical	Asistent medical generalist	PL	1.0
14	Infirmiera	Personal auxiliar	G	1.0
15	Infirmiera	Personal auxiliar	G	1.0
16	Infirmiera	Personal auxiliar	G	1.0
17	Infirmiera	Personal auxiliar	G	1.0
18	Infirmiera	Personal auxiliar	G	1.0
19	Infirmiera	Personal auxiliar	G	1.0
20	Infirmiera	Personal auxiliar	G	1.0
21	Infirmiera	Personal auxiliar	G	1.0
22	Infirmiera	Personal auxiliar	G	1.0
23	Infirmiera	Personal auxiliar	G	1.0
24	Infirmiera	Personal auxiliar	G	1.0
25	Infirmiera	Personal auxiliar	G	1.0
26	Brancardier	Personal auxiliar	G	1.0
27	Brancardier	Personal auxiliar	G	1.0
28	Ingrijitoare	Personal auxiliar	G	1.0
29	Ingrijitoare	Personal auxiliar	G	1.0
30	Ingrijitoare	Personal auxiliar	G	1.0
31	Ingrijitoare	Personal auxiliar	G	1.0

Centru Cost: (255) SPITALIZARE DE ZI

Nr Posturi: 34.0

	LocMunca. (25501) Spitalizare de zi adulti si copii		Nr Posturi: 23 0	
1	Asistent medical principal (ASISTENT MEDICAL COORDONATOR)	Asistent medical generalist	PL	1.0
2	Asistent medical principal	Asistent medical generalist	PL	1.0
3	Asistent medical	Asistent medical generalist	PL	1.0
4	Asistent medical	Asistent medical generalist	PL	1.0
5	Asistent medical	Asistent medical generalist	PL	1.0
6	Asistent medical	Asistent medical generalist	PL	1.0
7	Asistent medical	Asistent medical generalist	PL	1.0
8	Asistent medical	Asistent medical generalist	PL	1.0

## STAT DE FUNCTII

	Funcție (FuncțieConducere)	Specialitate	Studii	Cuatum Post
9	Asistent medical	Asistent medical generalist	PL	1.0
10	Asistent medical	Asistent medical generalist	PL	1.0
11	Asistent medical	Asistent medical generalist	PL	1.0
12	Asistent medical	Asistent medical generalist	PL	1.0
13	Registrator medical	Registrator medical	M	1.0
14	Registrator medical	Registrator medical	M	1.0
15	Infirmiera	Personal auxiliar	G	1.0
16	Infirmiera	Personal auxiliar	G	1.0
17	Infirmiera	Personal auxiliar	G	1.0
18	Infirmiera	Personal auxiliar	G	1.0
19	Brancardier	Personal auxiliar	G	1.0
20	Brancardier	Personal auxiliar	G	1.0
21	Brancardier	Personal auxiliar	G	1.0
22	Brancardier	Personal auxiliar	G	1.0
23	Brancardier	Personal auxiliar	G	1.0

LocMunca: (25502) Spitalizare de zi oncologie

Nr Posturi: 6.0

1	Asistent medical principal	Asistent medical generalist	PL	1.0
2	Asistent medical	Asistent medical generalist	PL	1.0
3	Asistent medical	Asistent medical generalist	S	1.0
4	Registrator medical	Registrator medical	M	1.0
5	Brancardier	Personal auxiliar	G	1.0
6	Brancardier	Personal auxiliar	G	1.0

LocMunca: (25503) Spitalizare de zi oncopediatrie

Nr Posturi: 5.0

1	Asistent medical principal	Asistent medical generalist	PL	1.0
2	Asistent medical principal	Asistent medical de pediatrie	PL	1.0
3	Registrator medical principal	Registrator medical	M	1.0
4	Psiholog principal	Psihologie	S	1.0
5	Infirmiera	Personal auxiliar	G	1.0

**Centru Cost: (260) LABORATOR CLINIC RADIOLOGIE SI IMAGISTICA MEDICALA**

Nr Posturi: 40.0

LocMunca: (26001) Laborator clinic radiologie si imagistica medicala

Nr Posturi: 38.0

1	Medic primar (MEDIC SEF SECTIE)	Radiologie - imagistica medicala	S	1.0
2	Asistent medical principal (ASISTENT MEDICAL SEF)	Asistent medical de radiologie	S	1.0
3	Asistent medical principal (ASISTENT MEDICAL COORDONATOR)	Asistent medical de radiologie	S	1.0
4	Medic primar	Radiologie - imagistica medicala	S	0.5
5	Medic primar	Radiologie - imagistica medicala	S	0.5
6	Medic primar	Radiologie - imagistica medicala	S	1.0
7	Medic primar	Radiologie - imagistica medicala	S	1.0
8	Medic specialist	Radiologie - imagistica medicala	S	0.5
9	Medic specialist	Radiologie - imagistica medicala	S	1.0

## STAT DE FUNCTII

	Funcție (FuncțieConducere)	Specialitate	Studii	Quantum Post
10	Medic specialist	Radiologie - imagistica medicala	S	1.0
11	Medic specialist	Radiologie - imagistica medicala	S	1.0
12	Medic specialist	Radiologie - imagistica medicala	S	1.0
13	Medic specialist	Radiologie - imagistica medicala	S	1.0
14	Medic specialist	Radiologie - imagistica medicala	S	1.0
15	Medic specialist	Radiologie - imagistica medicala	S	1.0
16	Medic specialist	Radiologie - imagistica medicala	S	1.0
17	Medic specialist	Radiologie - imagistica medicala	S	0.5
18	Medic specialist	Radiologie - imagistica medicala	S	1.0
19	Medic specialist	Radiologie - imagistica medicala	S	1.0
20	Medic rezident anul IV-V	Radiologie - imagistica medicala	S	1.0
21	Medic rezident anul IV-V	Radiologie - imagistica medicala	S	1.0
22	Asistent medical principal	Asistent medical de radiologie	PL	1.0
23	Asistent medical principal	Asistent medical de radiologie	PL	1.0
24	Asistent medical principal	Asistent medical de radiologie	PL	1.0
25	Asistent medical	Asistent medical de radiologie	PL	0.5
26	Asistent medical	Asistent medical de radiologie	PL	0.5
27	Asistent medical	Asistent medical de radiologie	PL	1.0
28	Asistent medical	Asistent medical de radiologie	PL	1.0
29	Asistent medical	Asistent medical de radiologie	PL	1.0
30	Asistent medical	Asistent medical de radiologie	PL	1.0
31	Asistent medical	Asistent medical de radiologie	PL	1.0
32	Asistent medical	Asistent medical de radiologie	PL	1.0
33	Asistent medical	Asistent medical de radiologie	PL	1.0
34	Asistent medical	Asistent medical de radiologie	PL	1.0
35	Asistent medical debutant	Asistent medical de radiologie	PL	1.0
36	Asistent medical debutant	Asistent medical de radiologie	PL	1.0
37	Asistent medical debutant	Asistent medical de radiologie	PL	1.0
38	Registrator medical principal	Registrator medical	M	0.5
39	Registrator medical principal	Registrator medical	M	0.5
40	Registrator medical	Registrator medical	M	0.5
41	Registrator medical	Registrator medical	M	0.5
42	Fizician	Fizician	S	1.0
43	Fizician	Fizician	S	1.0

LocMunca. (26003) Laborator radiologie si  
imagistica medicala Agiea

Nr Posturi. 2 0

1	Asistent medical principal	Asistent medical de radiologie	PL	1.0
2	Asistent medical principal	Asistent medical de radiologie	PL	1.0

**Centru Cost: (261) LABORATOR ANALIZE MEDICALE**

**Nr Posturi: 10.0**

LocMunca: (26101) Laborator de analize medicale

Nr Posturi. 10.0

1	Asistent medical principal (ASISTENT MEDICAL SEF)	Asistent medical de laborator	PL	1.0
2	Medic primar (MEDIC COORDONATOR)	Medicina de laborator	S	0.5

## STAT DE FUNCTII

	Funcție (FuncțieConducere)	Specialitate	Studii	Quantum Post
3	Asistent medical principal (ASISTENT MEDICAL COORDONATOR)	Asistent medical de laborator	PL	1.0
4	Medic primar	Medicina de laborator	S	1.0
5	Medic primar	Medicina de laborator	S	1.0
6	Medic primar	Medicina de laborator	S	0.5
7	Asistent medical principal	Asistent medical de laborator	S	1.0
8	Asistent medical	Asistent medical de laborator	S	1.0
9	Registrator medical	Registrator medical	M	1.0
10	Biolog specialist	Biolog	S	1.0
11	Chimist	Chimist	S	1.0

**Centru Cost: (264) SERVICIUL CLINIC DE ANATOMIE PATOLOGICA****Nr Posturi: 30.5**

	LocMunca (26401) Serviciul clinic anatomie patologica	Nr Posturi: 30.5		
1	Medic sef sectie (MEDIC SEF SECTIE)	Anatomie patologica	S	1.0
2	Asistent medical principal (ASISTENT MEDICAL SEF)	Asistent medical de laborator	S	1.0
3	Medic primar	Anatomie patologica	S	1.0
4	Medic primar	Anatomie patologica	S	0.5
5	Medic primar	Anatomie patologica	S	1.0
6	Medic primar	Anatomie patologica	S	1.0
7	Medic primar	Anatomie patologica	S	1.0
8	Asistent medical principal	Asistent medical generalist	PL	1.0
9	Asistent medical principal	Asistent medical de laborator	PL	1.0
10	Asistent medical principal	Asistent medical de laborator	S	1.0
11	Asistent medical principal	Asistent medical de laborator	S	1.0
12	Asistent medical principal	Asistent medical de laborator	S	1.0
13	Asistent medical principal	Asistent medical de laborator	S	1.0
14	Asistent medical principal	Asistent medical de laborator	S	1.0
15	Asistent medical principal	Asistent medical de laborator	PL	1.0
16	Asistent medical principal	Asistent medical de laborator	PL	1.0
17	Asistent medical principal	Asistent medical generalist	PL	1.0
18	Asistent medical principal	Asistent medical de laborator	PL	1.0
19	Asistent medical principal	Asistent medical de laborator	S	1.0
20	Autopsier	Autopsier	M	1.0
21	Registrator medical principal	Registrator medical	M	1.0
22	Registrator medical principal	Registrator medical	M	1.0
23	Biolog principal	Biolog	S	1.0
24	Biolog principal	Biolog	S	1.0
25	Chimist principal	Chimist	S	1.0
26	Ingrijitoare	Personal auxiliar	G	1.0
27	Ingrijitoare	Personal auxiliar	G	1.0
28	Ingrijitoare	Personal auxiliar	G	1.0
29	Ingrijitoare	Personal auxiliar	G	1.0
30	Ingrijitoare	Personal auxiliar	G	1.0

**STAT DE FUNCTII**

	<b>Funcție (FuncțieConducere)</b>	<b>Specialitate</b>	<b>Studii</b>	<b>Quantum Post</b>
31	Ingrijitoare	Personal auxiliar	G	1.0

**Centru Cost: (266) LABORATOR EXPLORARI FUNCTIONALE****Nr Posturi: 15.0**

	<b>LocMunca: (26601) Laborator explorari functionale</b>	<b>Nr Posturi: 15.0</b>		
1	Medic sef sectie (MEDIC SEF LABORATOR)	Medicina interna	S	1.0
2	Asistent medical principal (ASISTENT MEDICAL SEF)	Asistent medical generalist	PL	1.0
3	Medic primar	Cardiologie	S	1.0
4	Medic primar	Neurologie	S	1.0
5	Medic primar	Chirurgie vasculara	S	1.0
6	Medic primar	Neurologie	S	1.0
7	Medic specialist	Reumatologie	S	1.0
8	Asistent medical principal	Asistent medical generalist	PL	1.0
9	Asistent medical principal	Asistent medical de pediatrie	PL	1.0
10	Asistent medical principal	Asistent medical generalist	PL	1.0
11	Asistent medical principal	Asistent medical generalist	PL	1.0
12	Asistent medical principal	Asistent medical generalist	S	1.0
13	Asistent medical principal	Asistent medical generalist	PL	1.0
14	Asistent medical principal	Asistent medical generalist	S	1.0
15	Asistent medical	Asistent medical generalist	PL	1.0

**Centru Cost: (269) STATIE CENTRALA STERILIZARE****Nr Posturi: 19.0**

	<b>LocMunca: (26901) Statie centrala sterilizare</b>	<b>Nr Posturi: 19.0</b>		
1	Asistent medical principal (ASISTENT MEDICAL SEF)	Asistent medical generalist	PL	1.0
2	Asistent medical principal	Asistent medical generalist	PL	1.0
3	Asistent medical principal	Asistent medical generalist	PL	1.0
4	Asistent medical principal	Asistent medical generalist	PL	1.0
5	Asistent medical principal	Asistent medical generalist	PL	1.0
6	Asistent medical principal	Asistent medical generalist	PL	1.0
7	Asistent medical principal	Asistent medical generalist	PL	1.0
8	Asistent medical principal	Asistent medical generalist	SSD	1.0
9	Asistent medical principal	Asistent medical generalist	PL	1.0
10	Asistent medical principal	Asistent medical generalist	PL	1.0
11	Asistent medical	Asistent medical generalist	PL	1.0
12	Asistent medical	Asistent medical generalist	PL	1.0
13	Asistent medical	Asistent medical generalist	PL	1.0
14	Asistent medical	Asistent medical generalist	PL	1.0
15	Asistent medical	Asistent medical generalist	PL	1.0
16	Asistent medical debutant	Asistent medical generalist	PL	1.0
17	Asistent medical generalist	Asistent medical generalist	PL	1.0
18	Ingrijitoare	Personal auxiliar	G	1.0
19	Ingrijitoare	Personal auxiliar	G	1.0

## STAT DE FUNCTII

	Funcție (FuncțieConducere)	Specialitate	Studii	Cuatum Post
<b>Centru Cost: (270) LABORATOR RADIOTERAPIE</b>		<b>Nr Posturi: 16.0</b>		
LocMunca: (27002) Laborator radioterapie		Nr Posturi: 16.0		
1	Medic sef sectie (MEDIC SEF SECTIE)	Radioterapie	S	1.0
2	Asistent medical principal (ASISTENT MEDICAL SEF)	Asistent medical de radiologie	PL	1.0
3	Medic specialist	Radioterapie	S	1.0
4	Medic specialist	Radioterapie	S	1.0
5	Asistent medical principal	Asistent medical de radiologie	PL	1.0
6	Asistent medical principal	Asistent medical de radiologie	PL	1.0
7	Asistent medical principal	Asistent medical de radiologie	PL	1.0
8	Asistent medical principal	Asistent medical de radiologie	S	1.0
9	Asistent medical	Asistent medical de radiologie	PL	1.0
10	Asistent medical	Asistent medical de radiologie	PL	1.0
11	Asistent medical	Asistent medical de radiologie	PL	1.0
12	Asistent medical	Asistent medical generalist	PL	1.0
13	Registrator medical principal	Registrator medical	M	1.0
14	FIZICIAN MEDICAL	Fizician	S	1.0
15	FIZICIAN MEDICAL	Fizician	S	1.0
16	Fizician	Fizician	S	1.0
<b>Centru Cost: (272) COMPARTIMENT ENDOSCOPIE DIGESTIVA DIAGNOSTICA SI TERAPEUTICA</b>		<b>Nr Posturi: 11.0</b>		
LocMunca: (27201) Compartiment endoscopie		Nr Posturi: 11.0		
1	Asistent medical principal (ASISTENT MEDICAL COORDONATOR)	Asistent medical generalist	PL	1.0
2	Medic primar	Gastroenterologie	S	1.0
3	Medic specialist	Gastroenterologie	S	1.0
4	Asistent medical principal	Asistent medical generalist	PL	1.0
5	Asistent medical principal	Asistent medical generalist	PL	1.0
6	Asistent medical principal	Asistent medical generalist	S	1.0
7	Asistent medical principal	Asistent medical generalist	PL	1.0
8	Asistent medical principal	Asistent medical generalist	PL	1.0
9	Asistent medical principal	Asistent medical generalist	PL	1.0
10	Asistent medical	Asistent medical generalist	PL	1.0
11	Asistent medical	Asistent medical generalist	S	1.0
<b>Centru Cost: (274) FARMACIE</b>		<b>Nr Posturi: 34.0</b>		
LocMunca: (27401) Farmacia		Nr Posturi: 34.0		
1	Farmacista sef (FARMACIST SEF)	Farmacie clinica	S	1.0
2	Asistent farmacie principal (ASISTENT MEDICAL COORDONATOR)	Asistent medical de farmacie	PL	1.0
3	Farmacista primar	Farmacie clinica	S	1.0
4	Farmacista primar	Farmacie clinica	S	1.0
5	Farmacista specialist	Farmacie clinica	S	1.0

## STAT DE FUNCTII

	Funcție (FuncțieConducere)	Specialitate	Studii	Cuatum Post
6	Farmacist specialist	Farmacie clinica	S	1.0
7	Farmacist	Farmacie clinica	S	1.0
8	Farmacist	Farmacie clinica	S	1.0
9	Farmacist	Farmacie clinica	S	1.0
10	Farmacist	Farmacie clinica	S	1.0
11	Asistent de farmacie licentiat principal	Asistent medical de farmacie	S	1.0
12	Asistent de farmacie licentiat principal	Asistent medical de farmacie	S	1.0
13	Asistent de farmacie licentiat principal	Asistent medical de farmacie	S	1.0
14	Asistent de farmacie licentiat principal	Asistent medical de farmacie	S	1.0
15	Asistent de farmacie licentiat principal	Asistent medical de farmacie	S	1.0
16	Asistent de farmacie licentiat principal	Asistent medical de farmacie	S	1.0
17	Asistent farmacie principal	Asistent medical de farmacie	PL	1.0
18	Asistent farmacie principal	Asistent medical de farmacie	S	1.0
19	Asistent farmacie principal	Asistent medical de farmacie	PL	1.0
20	Asistent farmacie principal	Asistent medical de farmacie	M	1.0
21	Asistent farmacie principal	Asistent medical de farmacie	PL	1.0
22	Asistent farmacie principal	Asistent medical de farmacie	PL	1.0
23	Asistent farmacie principal	Asistent medical de farmacie	PL	1.0
24	Asistent farmacie principal	Asistent medical de farmacie	PL	1.0
25	Asistent farmacie principal	Asistent medical de farmacie	PL	1.0
26	Asistent farmacie principal	Asistent medical de farmacie	PL	1.0
27	Asistent farmacie principal	Asistent medical de farmacie	PL	1.0
28	Asistent farmacie principal	Asistent medical de farmacie	PL	1.0
29	Asistent farmacie principal	Asistent medical de farmacie	PL	1.0
30	Asistent farmacie principal	Asistent medical de farmacie	PL	1.0
31	Ingrijitoare	Personal auxiliar	G	1.0
32	Ingrijitoare	Personal auxiliar	G	1.0
33	Ingrijitoare	Personal auxiliar	G	1.0
34	Operator II	Operator calculator	M	1.0

**Centru Cost: (275) SERVICIUL DE PREVENIRE A INFECTIILOR ASOCIATE ASISTENTEI MEDICALE****Nr Posturi: 12.0**

	LocMunca: (27501) Serviciul de prevenire a infectiilor asociate asistentei medicale		Nr Posturi: 12.0	
1	Medic sef sectie (MEDIC SEF SECTIE)	Epidemiologie	S	1.0
2	Medic primar	Epidemiologie	S	1.0
3	Medic primar	Epidemiologie	S	1.0
4	Medic specialist	Boli infectioase	S	1.0
5	Asistent medical principal	Asistent medica de igiena	PL	1.0
6	Asistent medical principal	Asistent medica de igiena	PL	1.0
7	Asistent medical principal	Asistent medica de igiena	PL	1.0
8	Asistent medical principal	Asistent medica de igiena	PL	1.0
9	Asistent medical principal	Asistent medica de igiena	PL	1.0
10	Agent DDD	Personal auxiliar	G	1.0



## STAT DE FUNCTII

	Funcție (FuncțieConducere)	Specialitate	Studii	Quantum Post
11	Agent DDD	Personal auxiliar	M	1.0
12	Agent DDD	Personal auxiliar	G	1.0

**Centru Cost: (276) SERVICIUL SOCIAL SI DIETETICA - POSTURI COMUNE****Nr Posturi: 16.5**

LocMunca: (27601) Compartiment social		Nr Posturi: 4.0		
1	Asistent social	Asistent social	S	1.0
2	Asistent social	Asistent social	S	1.0
3	Asistent social	Asistent social	S	1.0
4	Asistent social	Asistent social	S	1.0

LocMunca: (27602) Compartiment dietetica		Nr Posturi: 5.0		
1	Asistent medical principal	Asistent medical de dietetica	PL	1.0
2	Asistent medical principal	Asistent medical de dietetica	PL	1.0
3	Asistent medical principal	Asistent medical de dietetica	PL	1.0
4	Asistent medical	Asistent medical de dietetica	PL	1.0
5	Asistent medical	Asistent medical de dietetica	PL	1.0

LocMunca: (27604) Compartiment internan		Nr Posturi: 3.0		
1	Registrator medical principal	Registrator medical	M	1.0
2	Registrator medical principal	Registrator medical	M	1.0
3	Registrator medical	Registrator medical	M	1.0

LocMunca: (27605) Compartiment declarari nou nascuti		Nr Posturi: 2.0		
1	Registrator medical principal	Registrator medical	M	1.0
2	Registrator medical principal	Registrator medical	M	1.0

LocMunca: (27606) Posturi comune		Nr Posturi: 2.5		
1	Brancardier	Personal auxiliar	G	0.5
2	Ingrijitoare	Personal auxiliar	G	1.0
3	Ingrijitoare	Personal auxiliar	G	1.0

**Centru Cost: (350) CABINET DIABET ZAHARAT, NUTRITIE SI BOLI METABOLICE****Nr Posturi: 10.0**

LocMunca: (35001) Cabinet diabet zaharat, nutritie si boli metabolice		Nr Posturi: 10.0		
1	Medic primar	Diabet zaharat, nutritie si boli metabolice	S	1.0
2	Medic primar	Diabet zaharat, nutritie si boli metabolice	S	1.0
3	Medic primar	Diabet zaharat, nutritie si boli metabolice	S	1.0
4	Medic primar	Diabet zaharat, nutritie si boli metabolice	S	1.0

## STAT DE FUNCTII

	Funcție (FuncțieConducere)	Specialitate	Studii	Quantum Post
5	Asistent medical principal	Asistent medical generalist	PL	1.0
6	Asistent medical principal	Asistent medical generalist	PL	1.0
7	Asistent medical principal	Asistent medical generalist	PL	1.0
8	Asistent medical principal	Asistent medical generalist	PL	1.0
9	Asistent medical principal	Asistent medical generalist	PL	1.0
10	Registrator medical principal	Registrator medical	M	1.0

## Centru Cost: (360) BLOC OPERATOR

Nr Posturi: 175.0

LocMunca: (36001) B.O - Chirurgie generala

Nr Posturi: 39.0

1	Asistent medical principal (ASISTENT MEDICAL SEF BLOP )	Asistent medical generalist	S	1.0
2	Asistent medical principal	Asistent medical generalist	S	1.0
3	Asistent medical principal	Asistent medical generalist	PL	1.0
4	Asistent medical principal	Asistent medical generalist	PL	1.0
5	Asistent medical principal	Asistent medical generalist	S	1.0
6	Asistent medical principal	Asistent medical generalist	PL	1.0
7	Asistent medical principal	Asistent medical generalist	PL	1.0
8	Asistent medical principal	Asistent medical generalist	PL	1.0
9	Asistent medical principal	Asistent medical de pediatrie	PL	1.0
10	Asistent medical principal	Asistent medical generalist	S	1.0
11	Asistent medical principal	Asistent medical generalist	PL	1.0
12	Asistent medical principal	Asistent medical generalist	S	1.0
13	Asistent medical principal	Asistent medical generalist	S	1.0
14	Asistent medical principal	Asistent medical generalist	PL	1.0
15	Asistent medical principal	Asistent medical generalist	S	1.0
16	Asistent medical principal	Asistent medical generalist	PL	1.0
17	Asistent medical principal	Asistent medical generalist	PL	1.0
18	Asistent medical principal	Asistent medical generalist	PL	1.0
19	Asistent medical	Asistent medical generalist	PL	1.0
20	Asistent medical	Asistent medical generalist	PL	1.0
21	Asistent medical	Asistent medical generalist	PL	1.0
22	Infirmiera	Personal auxiliar	G	1.0
23	Infirmiera	Personal auxiliar	G	1.0
24	Infirmiera	Personal auxiliar	G	1.0
25	Infirmiera	Personal auxiliar	G	1.0
26	Infirmiera	Personal auxiliar	G	1.0
27	Infirmiera	Personal auxiliar	G	1.0
28	Infirmiera	Personal auxiliar	G	1.0
29	Infirmiera	Personal auxiliar	G	1.0
30	Infirmiera	Personal auxiliar	G	1.0
31	Infirmiera	Personal auxiliar	G	1.0
32	Infirmiera	Personal auxiliar	G	1.0
33	Infirmiera	Personal auxiliar	G	1.0
34	Infirmiera	Personal auxiliar	G	1.0

## STAT DE FUNCTII

	Funcție (FuncțieConducere)	Specialitate	Studii	Quantum Post
35	Brancardier	Personal auxiliar	G	1.0
36	Brancardier	Personal auxiliar	G	1.0
37	Ingrijitoare	Personal auxiliar	G	1.0
38	Ingrijitoare	Personal auxiliar	G	1.0
39	Ingrijitoare	Personal auxiliar	G	1.0
LocMunca (36002) B.O. - Chirurgie si ortopedie infantila		Nr Posturi: 14.0		
1	Asistent medical principal (ASISTENT MEDICAL SEF BL.OP.)	Asistent medical generalist	PL	1.0
2	Asistent medical principal	Asistent medical generalist	PL	1.0
3	Asistent medical principal	Asistent medical generalist	PL	1.0
4	Asistent medical principal	Asistent medical generalist	PL	1.0
5	Asistent medical principal	Asistent medical generalist	PL	1.0
6	Asistent medical principal	Asistent medical generalist	PL	1.0
7	Asistent medical principal	Asistent medical generalist	S	1.0
8	Asistent medical principal	Asistent medical generalist	PL	1.0
9	Infirmiera	Personal auxiliar	G	1.0
10	Infirmiera	Personal auxiliar	G	1.0
11	Infirmiera	Personal auxiliar	G	1.0
12	Infirmiera	Personal auxiliar	G	1.0
13	Infirmiera	Personal auxiliar	G	1.0
14	Ingrijitoare	Personal auxiliar	G	1.0
LocMunca: (36003) B O - Chirurgie plastica, microchirurgie reconstructiva		Nr Posturi: 4.0		
1	Asistent medical principal	Asistent medical generalist	PL	1.0
2	Asistent medical principal	Asistent medical generalist	PL	1.0
3	Infirmiera	Personal auxiliar	G	1.0
4	Infirmiera	Personal auxiliar	G	1.0
LocMunca: (36004) B.O. - Neurochirurgie		Nr Posturi: 19.0		
1	Asistent medical principal (ASISTENT MEDICAL SEF BL.OP.)	Asistent medical generalist	S	1.0
2	Asistent medical principal	Asistent medical generalist	PL	1.0
3	Asistent medical principal	Asistent medical generalist	PL	1.0
4	Asistent medical principal	Asistent medical generalist	S	1.0
5	Asistent medical principal	Asistent medical generalist	PL	1.0
6	Asistent medical principal	Asistent medical generalist	PL	1.0
7	Asistent medical principal	Asistent medical generalist	PL	1.0
8	Asistent medical principal	Asistent medical generalist	PL	1.0
9	Asistent medical principal	Asistent medical generalist	PL	1.0
10	Asistent medical principal	Asistent medical generalist	PL	1.0
11	Asistent medical principal	Asistent medical generalist	S	1.0
12	Asistent medical principal	Asistent medical generalist	PL	1.0
13	Infirmiera	Personal auxiliar	G	1.0

## STAT DE FUNCTII

	Funcție (FuncțieConducere)	Specialitate	Studii	Quantum Post
14	Infirmiera	Personal auxiliar	G	1.0
15	Infirmiera	Personal auxiliar	G	1.0
16	Infirmiera	Personal auxiliar	G	1.0
17	Infirmiera	Personal auxiliar	G	1.0
18	Infirmiera	Personal auxiliar	G	1.0
19	Ingrijitoare	Personal auxiliar	G	1.0

## LocMunca: (36005) B.O. - Obstetrica-ginecologie

Nr Posturi: 23.0

1	Moasa principal (MOASA SEF)	Moasa	S	1.0
2	Asistent medical principal	Asistent medical generalist	PL	1.0
3	Asistent medical principal	Asistent medical generalist	PL	1.0
4	Asistent medical principal	Asistent medical de obstetrica - ginecologie	PL	1.0
5	Asistent medical principal	Asistent medical generalist	PL	1.0
6	Moasa principal	Moasa	S	1.0
7	Moasa principal	Moasa	S	1.0
8	Asistent medical	Asistent medical generalist	PL	1.0
9	Asistent medical	Asistent medical generalist	PL	1.0
10	Asistent medical	Asistent medical generalist	S	1.0
11	Asistent medical	Asistent medical generalist	PL	1.0
12	Moasa	Moasa	S	1.0
13	Infirmiera	Personal auxiliar	G	1.0
14	Infirmiera	Personal auxiliar	G	1.0
15	Infirmiera	Personal auxiliar	G	1.0
16	Infirmiera	Personal auxiliar	G	1.0
17	Infirmiera	Personal auxiliar	G	1.0
18	Infirmiera	Personal auxiliar	G	1.0
19	Infirmiera	Personal auxiliar	G	1.0
20	Infirmiera	Personal auxiliar	G	1.0
21	Brancardier	Personal auxiliar	G	1.0
22	Ingrijitoare	Personal auxiliar	G	1.0
23	Ingrijitoare	Personal auxiliar	G	1.0

## LocMunca: (36006) B.O. - Oftalmologie

Nr Posturi: 4.0

1	Asistent medical principal	Asistent medical generalist	PL	1.0
2	Asistent medical principal	Asistent medical generalist	S	1.0
3	Infirmiera	Personal auxiliar	G	1.0
4	Ingrijitoare	Personal auxiliar	G	1.0

## LocMunca: (36007) B.O. - Ortopedie si traumatologie

Nr Posturi: 31.0

1	Asistent medical principal (ASISTENT MEDICAL SEF)	Asistent medical generalist	PL	1.0
2	Asistent medical principal	Asistent medical generalist	S	1.0
3	Asistent medical principal	Asistent medical generalist	PL	1.0
4	Asistent medical principal	Asistent medical generalist	PL	1.0
5	Asistent medical principal	Asistent medical generalist	PL	1.0

## STAT DE FUNCTII

	Funcție (FuncțieConducere)	Specialitate	Studii	Quantum Post
6	Asistent medical principal	Asistent medical generalist	S	1.0
7	Asistent medical principal	Asistent medical generalist	PL	1.0
8	Asistent medical principal	Asistent medical generalist	PL	1.0
9	Asistent medical principal	Asistent medical generalist	S	1.0
10	Asistent medical principal	Asistent medical generalist	PL	1.0
11	Asistent medical	Asistent medical generalist	PL	1.0
12	Asistent medical	Asistent medical generalist	PL	1.0
13	Asistent medical	Asistent medical generalist	PL	1.0
14	Asistent medical	Asistent medical generalist	PL	1.0
15	Asistent medical	Asistent medical generalist	S	1.0
16	Asistent medical	Asistent medical generalist	PL	1.0
17	Gipsar	Sora medicala	G	1.0
18	Infirmiera	Personal auxiliar	G	1.0
19	Infirmiera	Personal auxiliar	G	1.0
20	Infirmiera	Personal auxiliar	G	1.0
21	Infirmiera	Personal auxiliar	G	1.0
22	Infirmiera	Personal auxiliar	G	1.0
23	Infirmiera	Personal auxiliar	G	1.0
24	Infirmiera	Personal auxiliar	G	1.0
25	Infirmiera	Personal auxiliar	G	1.0
26	Infirmiera	Personal auxiliar	G	1.0
27	Infirmiera	Personal auxiliar	G	1.0
28	Brancardier	Personal auxiliar	G	1.0
29	Ingrijitoare	Personal auxiliar	G	1.0
30	Ingrijitoare	Personal auxiliar	G	1.0
31	Ingrijitoare	Personal auxiliar	G	1.0
	LocMunca: (36008) B.O. - ORL		Nr Posturi: 13.0	
1	Asistent medical principal (ASISTENT MEDICAL SEF BLOP.)	Asistent medical generalist	S	1.0
2	Asistent medical principal	Asistent medical generalist	S	1.0
3	Asistent medical principal	Asistent medical generalist	S	1.0
4	Asistent medical principal	Asistent medical de pediatrie	PL	1.0
5	Asistent medical principal	Asistent medical generalist	PL	1.0
6	Asistent medical principal	Asistent medical generalist	S	1.0
7	Asistent medical	Asistent medical generalist	PL	1.0
8	Infirmiera	Personal auxiliar	G	1.0
9	Infirmiera	Personal auxiliar	G	1.0
10	Infirmiera	Personal auxiliar	G	1.0
11	Infirmiera	Personal auxiliar	G	1.0
12	Infirmiera	Personal auxiliar	G	1.0
13	Ingrijitoare	Personal auxiliar	G	1.0
	LocMunca: (36009) B O - Chirurgie orala si maxilo-faciala		Nr Posturi: 4.0	

## STAT DE FUNCTII

	Funcție (FuncțieConducere)	Specialitate	Studii	Quantum Post
1	Asistent medical principal	Asistent medical generalist	PL	1.0
2	Asistent medical principal	Asistent medical generalist	PL	1.0
3	Infirmiera debutant	Personal auxiliar	G	1.0
4	Ingrijitoare	Personal auxiliar	G	1.0

## LocMunca: (36010) B.O. - Urologie

Nr Posturi: 6.0

1	Asistent medical principal (ASISTENT MEDICAL SEF)	Asistent medical generalist	S	1.0
2	Asistent medical principal	Asistent medical generalist	PL	1.0
3	Asistent medical	Asistent medical generalist	PL	1.0
4	Infirmiera	Personal auxiliar	G	1.0
5	Ingrijitoare	Personal auxiliar	G	1.0
6	Ingrijitoare	Personal auxiliar	G	1.0

## LocMunca: (36011) B.O. - Cardiovasculara

Nr Posturi: 18.0

1	Asistent medical principal (ASISTENT MEDICAL SEF BLOP.)	Asistent medical generalist	S	1.0
2	Asistent medical principal	Asistent medical generalist	S	1.0
3	Asistent medical principal	Asistent medical generalist	S	1.0
4	Asistent medical principal	Asistent medical generalist	S	1.0
5	Asistent medical principal	Asistent medical generalist	PL	1.0
6	Asistent medical principal	Asistent medical generalist	S	1.0
7	Asistent medical principal	Asistent medical generalist	S	1.0
8	Asistent medical principal	Asistent medical generalist	S	1.0
9	Asistent medical principal	Asistent medical generalist	PL	1.0
10	Asistent medical	Asistent medical generalist	PL	1.0
11	Infirmiera	Personal auxiliar	G	1.0
12	Infirmiera	Personal auxiliar	G	1.0
13	Infirmiera	Personal auxiliar	G	1.0
14	Infirmiera	Personal auxiliar	G	1.0
15	Infirmiera	Personal auxiliar	G	1.0
16	Brancardier	Personal auxiliar	G	1.0
17	Ingrijitoare	Personal auxiliar	G	1.0
18	Ingrijitoare	Personal auxiliar	G	1.0

## Centru Cost: (361) CENTRUL DE SANATATE MULTIFUNCTIONAL Navodari

Nr Posturi: 41.0

## LocMunca: (36113) CSM Navodari Cabinete

Nr Posturi: 26.0

1	Medic specialist	Medicina interna	S	1.0
2	Medic specialist	Neurologie	S	1.0
3	Medic specialist	Ortopedie si traumatologie	S	1.0
4	Medic specialist	Cardiologie	S	1.0
5	Medic specialist	Gastroenterologie	S	1.0
6	Medic specialist	Diabet zaharat, nutritie si boli metabolice	S	1.0
7	Medic specialist	Dermatovenerologie	S	1.0

## STAT DE FUNCTII

	Funcție (FuncțieConducere)	Specialitate	Studii	Cuquantum Post
8	Medic specialist	Pediatrie	S	1.0
9	Medic specialist	O.R.L.	S	1.0
10	Medic specialist	Obstetrica - ginecologie	S	1.0
11	Medic specialist	Chirurgie generala	S	1.0
12	Asistent medical principal	Asistent medical generalist	PL	1.0
13	Asistent medical principal	Asistent medical generalist	PL	1.0
14	Asistent medical	Asistent medical generalist	PL	1.0
15	Asistent medical	Asistent medical generalist	PL	1.0
16	Asistent medical	Asistent medical generalist	PL	1.0
17	Asistent medical	Asistent medical generalist	PL	1.0
18	Asistent medical	Asistent medical generalist	PL	1.0
19	Asistent medical	Asistent medical generalist	PL	1.0
20	Asistent medical	Asistent medical generalist	PL	1.0
21	Asistent medical	Asistent medical generalist	PL	1.0
22	Asistent medical	Asistent medical generalist	PL	1.0
23	Asistent medical	Asistent medical generalist	PL	1.0
24	Asistent medical	Asistent medical generalist	PL	1.0
25	Asistent medical	Asistent medical generalist	PL	1.0
26	Asistent medical debutant	Asistent medical generalist	PL	1.0
LocMunca: (36114) CSM Navodari Spitalizare de zi		Nr Posturi: 2.0		
1	Asistent medical	Asistent medical generalist	PL	1.0
2	Asistent medical	Asistent medical generalist	PL	1.0
LocMunca: (36115) CSM Navodari Laborator de analize		Nr Posturi: 5.0		
1	Medic specialist	Medicina de laborator	S	1.0
2	Medic specialist	Medicina de laborator	S	1.0
3	Asistent medical	Asistent medical de laborator	S	1.0
4	Biolog specialist	Biolog	S	1.0
5	Chimist	Chimist	S	1.0
LocMunca: (36116) CSM Navodari Receptie		Nr Posturi: 2.0		
1	Registrator medical principal	Registrator medical	M	1.0
2	Registrator medical principal	Registrator medical	M	1.0
LocMunca: (36117) CSM Navodari Laborator radiologie și imagistica medicala		Nr Posturi: 6.0		
1	Medic primar	Radiologie - imagistica medicala	S	1.0
2	Medic specialist	Radiologie - imagistica medicala	S	1.0
3	Asistent medical	Asistent medical de radiologie	PL	1.0
4	Asistent medical	Asistent medical de radiologie	PL	1.0
5	Asistent medical	Asistent medical de radiologie	PL	1.0
6	Asistent medical	Asistent medical de radiologie	PL	1.0

## STAT DE FUNCTII

	Funcție (FuncțieConducere)	Specialitate	Studii	Quantum Post
<b>Centru Cost: (400) SERVICIUL DE MANAGEMENT AL CALITATII SERVICIILOR MEDICALE</b>		<b>Nr Posturi: 6.0</b>		
LocMunca: (40001) Serviciul de management al calitatii serviciilor medicale		Nr Posturi: 6.0		
1	SEF SERVICIU (SEF SERVICIU)	Economist	S	1.0
2	Medic	Medicina generala	S	1.0
3	Consilier gradul II	Jurist	S	1.0
4	Referent IA	Economist	S	1.0
5	Referent IA	Referent	M	1.0
6	Referent IA	Referent	M	1.0
<b>Centru Cost: (430) COMPARTIMENT JURIDIC</b>		<b>Nr Posturi: 2.0</b>		
LocMunca: (43001) Compartiment juridic		Nr Posturi: 2.0		
1	Consilier juridic gradul IA	Jurist	S	1.0
2	Consilier juridic gradul IA	Jurist	S	1.0
<b>Centru Cost: (440) COMPARTIMENT AUDIT PUBLIC INTERN</b>		<b>Nr Posturi: 2.0</b>		
LocMunca: (44001) Compartiment audit public intern		Nr Posturi: 2.0		
1	Auditor gradul I (COORDONATORI)	Economist	S	1.0
2	Auditor gradul I	Economist	S	1.0
<b>Centru Cost: (450) COMPARTIMENT DUHOVNICESC</b>		<b>Nr Posturi: 1.0</b>		
LocMunca: (45001) Compartiment duhovnicesc		Nr Posturi: 1.0		
1	Preot grad I	Preot	S	1.0
<b>Centru Cost: (460) SERVICIUL RESURSE UMANE</b>		<b>Nr Posturi: 15.0</b>		
LocMunca: (46001) Serviciul resurse umane		Nr Posturi: 7.0		
1	SEF SERVICIU (SEF SERVICIU)	Economist	S	1.0
2	Economist specialist IA	Economist	S	1.0
3	Economist specialist IA	Economist	S	1.0
4	Economist specialist IA	Economist	S	1.0
5	Economist specialist IA	Economist	S	1.0
6	Referent IA	Referent	M	1.0
7	Operator I	Operator calculator	M	1.0
LocMunca: (46002) Birou salarizare		Nr Posturi: 8.0		
1	SEF BIROU (SEF BIROU)	Economist	S	1.0
2	Economist specialist IA	Economist	S	1.0
3	Economist specialist IA	Economist	S	1.0
4	Economist specialist IA	Economist	S	1.0
5	Economist specialist IA	Economist	S	1.0



## STAT DE FUNCTII

	Funcție (FuncțieConducere)	Specialitate	Studii	Quantum Post
6	Economist gradul I	Economist	S	1.0
7	Referent IA	Referent	M	1.0
8	Referent IA	Referent	M	1.0

**Centru Cost: (470) SERVICIUL FINANCIAR - CONTABILITATE - BUGET****Nr Posturi: 15.0**

LocMunca: (47001) Serviciul financiar contabilitate buget

Nr Posturi: 1.0

1	SEF SERVICIU (SEF SERVICIU)	Economist	S	1.0
---	-----------------------------	-----------	---	-----

LocMunca. (47002) Compartiment financiar

Nr Posturi: 4.0

1	Referent de specialitate gradul I	Referent	S	1.0
2	Economist specialist IA	Economist	S	1.0
3	Economist specialist IA	Economist	S	1.0
4	Economist specialist IA	Economist	S	1.0

LocMunca. (47003) Compartiment contabilitate

Nr Posturi: 5.0

1	Referent de specialitate gradul I	Referent	S	1.0
2	Economist specialist IA	Economist	S	1.0
3	Economist specialist IA	Economist	S	1.0
4	Economist specialist IA	Economist	S	1.0
5	Contabil IA	Contabil	M	1.0

LocMunca: (47004) Birou buget

Nr Posturi: 5.0

1	SEF BIROU (SEF BIROU)	Economist	S	1.0
2	Referent de specialitate gradul I	Referent	S	1.0
3	Economist specialist IA	Economist	S	1.0
4	Economist specialist IA	Economist	S	1.0
5	Economist specialist IA	Economist	S	1.0

**Centru Cost: (475) SERVICIUL INFORMATICA****Nr Posturi: 6.0**

LocMunca. (47501) Serviciul informatica

Nr Posturi: 6.0

1	SEF SERVICIU (SEF SERVICIU)	Analist	S	1.0
2	Analist gradul IA	Analist	S	1.0
3	Analist gradul IA	Analist	S	1.0
4	Analist gradul IA	Analist	S	1.0
5	Analist gradul IA	Analist	S	1.0
6	Analist gradul II	Analist	S	1.0

**Centru Cost: (485) SERVICIUL DE EVALUARE SI STATISTICA MEDICALA****Nr Posturi: 35.0**

LocMunca. (48501) Serviciul de evaluare si statistica medicala

Nr Posturi: 4.0

## STAT DE FUNCTII

	Funcctie (FuncctieConducere)	Specialitate	Studii	Quantum Post
1	SEF SERVICIU (SEF SERVICIU)	Analist	S	1.0
2	Statistician medical principal	Statistician medical	M	1.0
3	Referent de specialitate gradul I	Economist	S	1.0
4	Economist specialist IA	Economist	S	1.0
LocMunca: (48502) S E S M - Obstetrica-ginecologie I		Nr Posturi: 1.0		
1	Registrator medical principal	Registrator medical	M	1.0
LocMunca: (48503) S E S M - Obstetrica-ginecologie II		Nr Posturi: 1.0		
1	Registrator medical	Registrator medical	M	1.0
LocMunca: (48504) S E S M - Cardiologie		Nr Posturi: 2.0		
1	Registrator medical principal	Registrator medical	M	1.0
2	Registrator medical principal	Registrator medical	M	1.0
LocMunca: (48505) S E S M - Urologie		Nr Posturi: 1.0		
1	Registrator medical	Registrator medical	M	1.0
LocMunca: (48506) S E S M - Neonatologie		Nr Posturi: 2.0		
1	Registrator medical principal	Registrator medical	M	1.0
2	Registrator medical principal	Registrator medical	M	1.0
LocMunca: (48507) S E S M - Nefrologie		Nr Posturi: 1.0		
1	Registrator medical principal	Registrator medical	M	1.0
LocMunca: (48508) S E S M - Chirurgie plastica		Nr Posturi: 1.0		
1	Registrator medical principal	Registrator medical	M	1.0
LocMunca: (48509) S E S M - Chirurgie si ortopedie infantila		Nr Posturi: 1.0		
1	Registrator medical	Registrator medical	M	1.0
LocMunca: (48510) S E S M - Pediatrie		Nr Posturi: 2.0		
1	Registrator medical principal	Registrator medical	M	1.0
2	Operator I	Operator calculator	M	1.0
LocMunca: (48511) S E S M - Dermatovenerologie		Nr Posturi: 1.0		
1	Registrator medical	Registrator medical	M	1.0
LocMunca: (48512) S E S M - Ortopedie		Nr Posturi: 1.0		
1	Registrator medical	Registrator medical	M	1.0
LocMunca: (48514) S E S M - Medicina interna I		Nr Posturi: 1.0		
1	Registrator medical	Registrator medical	M	1.0

## STAT DE FUNCTII

	Funcție (FuncțieConducere)	Specialitate	Studii	Cuatum Post
	LocMunca: (48515) S E S M - Medicina interna II	Nr Posturi: 1 0		
1	Registrator medical	Registrator medical	M	1 0
	LocMunca (48516) S E S M - Chirurgie generala	Nr Posturi 2 0		
1	Registrator medical principal	Registrator medical	M	1.0
2	Registrator medical	Registrator medical	M	1.0
	LocMunca: (48517) S E S M - ORL	Nr Posturi: 1.0		
1	Registrator medical	Registrator medical	M	1 0
	LocMunca: (48518) S E S M - Neurochirurgie	Nr Posturi: 1.0		
1	Registrator medical principal	Registrator medical	M	1 0
	LocMunca. (48519) S E S M - Oncologie	Nr Posturi: 1 0		
1	Registrator medical principal	Registrator medical	M	1 0
	LocMunca: (48520) S E S M - Chirurgie cardiovasculara	Nr Posturi 1.0		
1	Registrator medical principal	Registrator medical	M	1.0
	LocMunca: (48521) S E S M - Neurologie	Nr Posturi. 2.0		
1	Registrator medical principal	Registrator medical	M	1 0
2	Registrator medical	Registrator medical	M	1.0
	LocMunca: (48522) S E S M - Ingrijiri palliative	Nr Posturi: 1 0		
1	Registrator medical	Registrator medical	M	1.0
	LocMunca: (48523) S E S M - Psihiatrie	Nr Posturi. 1.0		
1	Registrator medical principal	Registrator medical	M	1.0
	LocMunca. (48524) S E S M - TBC Osteoarticular Agigea	Nr Posturi: 1.0		
1	Registrator medical principal	Registrator medical	M	1.0
	LocMunca: (48525) S E S M - TBC Pneumologie Agigea	Nr Posturi. 1.0		
1	Registrator medical principal	Registrator medical	M	1.0
	LocMunca. (48526) S E S M - Recuperare Eforie Sud	Nr Posturi. 1.0		
1	Registrator medical principal	Registrator medical	M	1 0
	LocMunca. (48527) S E S M - Oftalmologie	Nr Posturi: 1 0		
1	Registrator medical	Registrator medical	M	1 0
	LocMunca (48528) S E S M - Gastroenterologie	Nr Posturi: 1.0		
1	Registrator medical principal	Registrator medical	M	1 0

## STAT DE FUNCTII

	Funcție (FuncțieConducere)	Specialitate	Studii	Quantum Post
<b>Centru Cost: (500) SERVICIUL ACHIZITII</b>		<b>Nr Posturi: 10.0</b>		
LocMunca: (50001) Servicii achizitii		Nr Posturi: 10.0		
1	SEF SERVICIU (SEF SERVICIU)	Inginer	S	1.0
2	Referent de specialitate gradul I	Economist	S	1.0
3	Referent de specialitate gradul I	Referent	S	1.0
4	Referent de specialitate gradul I	Referent	S	1.0
5	Referent de specialitate gradul III	Referent	S	1.0
6	Economist specialist IA	Economist	S	1.0
7	Economist specialist IA	Economist	S	1.0
8	Economist specialist IA	Economist	S	1.0
9	Economist specialist IA	Economist	S	1.0
10	Economist specialist IA	Economist	S	1.0
<b>Centru Cost: (505) SERVICIU ADMINISTRATIV</b>		<b>Nr Posturi: 80.0</b>		
LocMunca: (50501) Serviciu administrativ		Nr Posturi: 5.0		
1	SEF SERVICIU (SEF SERVICIU)	Economist	S	1.0
2	Referent de specialitate gradul I	Administrativ	S	1.0
3	Referent de specialitate gradul I	Administrativ	S	1.0
4	Inginer specialist IA	Inginer	S	1.0
5	Magaziner	Administrativ	M	1.0
LocMunca: (50502) Lifturi		Nr Posturi: 23.0		
1	Muncitor calificat I	Liftier		1.0
2	Muncitor calificat I	Liftier		1.0
3	Muncitor calificat I	Liftier		1.0
4	Muncitor calificat I	Liftier	G	1.0
5	Muncitor calificat I	Liftier		1.0
6	Muncitor calificat I	Liftier		1.0
7	Muncitor calificat I	Liftier		1.0
8	Muncitor calificat I	Liftier	M	1.0
9	Muncitor calificat I	Liftier		1.0
10	Muncitor calificat I	Liftier		1.0
11	Muncitor calificat I	Liftier	M	1.0
12	Muncitor calificat I	Liftier	M	1.0
13	Muncitor calificat I	Liftier	M	1.0
14	Muncitor calificat II	Liftier	G	1.0
15	Muncitor calificat II	Liftier	G	1.0
16	Muncitor calificat II	Liftier	M	1.0
17	Muncitor calificat II	Liftier	M	1.0
18	MUNCITOR CALIFICAT IV	Liftier		1.0
19	MUNCITOR CALIFICAT IV	Liftier		1.0
20	MUNCITOR CALIFICAT IV	Liftier		1.0

## STAT DE FUNCTII

	Funcție (FuncțieConducere)	Specialitate	Studii	Cuantiu Post
21	MUNCITOR CALIFICAT IV	Liftier	M	1.0
22	MUNCITOR CALIFICAT IV	Liftier	M	1.0
23	MUNCITOR CALIFICAT IV	Liftier	M	1.0
LocMunca (50503) Telefoniste		Nr Posturi: 5.0		
1	Muncitor calificat II	Telefonist		1.0
2	Muncitor calificat II	Telefonist	M	1.0
3	Muncitor calificat II	Telefonist	M	1.0
4	Muncitor calificat II	Telefonist	M	1.0
5	Muncitor calificat III	Telefonist	M	1.0
LocMunca: (50504) Garderoba		Nr Posturi: 8.0		
1	Garderobier	Personal auxiliar	G	1.0
2	Garderobier	Personal auxiliar	G	1.0
3	Garderobier	Personal auxiliar	M	1.0
4	Garderobier	Personal auxiliar	G	1.0
5	Garderobier	Personal auxiliar	G	1.0
6	Garderobier	Personal auxiliar	G	1.0
7	Garderobier	Personal auxiliar	G	1.0
8	Garderobier	Personal auxiliar	M	1.0
LocMunca: (50505) Lenjerie		Nr Posturi: 3.0		
1	Muncitor calificat II	Lenjer	M	1.0
2	Muncitor calificat II	Lenjer	G	1.0
3	Muncitor calificat III	Lenjer	G	1.0
LocMunca: (50507) Curatenie curte		Nr Posturi: 10.0		
1	MUNCITOR NECALIFICAT I	Muncitor	G	1.0
2	MUNCITOR NECALIFICAT I	Muncitor	G	1.0
3	MUNCITOR NECALIFICAT I	Muncitor		1.0
4	MUNCITOR NECALIFICAT I	Muncitor		1.0
5	MUNCITOR NECALIFICAT I	Muncitor	M	1.0
6	MUNCITOR NECALIFICAT I	Personal auxiliar	G	1.0
7	MUNCITOR NECALIFICAT I	Muncitor	G	1.0
8	MUNCITOR NECALIFICAT I	Muncitor	G	1.0
9	MUNCITOR NECALIFICAT I	Muncitor	G	1.0
10	MUNCITOR NECALIFICAT I	Muncitor		1.0
LocMunca: (50508) Curatenie curte Eforie Sud		Nr Posturi: 2.0		
1	MUNCITOR NECALIFICAT I	Muncitor	G	1.0
2	MUNCITOR NECALIFICAT I	Muncitor	G	1.0
LocMunca: (50509) Frizer		Nr Posturi: 1.0		
1	Muncitor calificat II	Frizer	M	1.0

## STAT DE FUNCTII

	Funcție (FuncțieConducere)	Specialitate	Studii	Quantum Post
LocMunca: (50510) Compartiment depozite		Nr Posturi: 8.0		
1	Referent II	Referent	M	1.0
2	Magaziner	Administrativ	M	1.0
3	Magaziner	Administrativ	M	1.0
4	MUNCITOR NECALIFICAT I	Muncitor	G	1.0
5	MUNCITOR NECALIFICAT I	Muncitor	G	1.0
6	MUNCITOR NECALIFICAT I	Muncitor	M	1.0
7	MUNCITOR NECALIFICAT I	Muncitor	G	1.0
8	MUNCITOR NECALIFICAT I	Muncitor		1.0
LocMunca: (50511) Compartiment transport		Nr Posturi: 7.0		
1	Sofer autosanitară II (COORDONATORI)	Sofer	M	1.0
2	Sofer autosanitară II	Sofer	M	1.0
3	Sofer autosanitară II	Sofer		1.0
4	Sofer autosanitară II	Sofer	M	1.0
5	Sofer autosanitară II	Sofer	M	1.0
6	SOFER I	Sofer		1.0
7	SOFER I	Sofer	M	1.0
LocMunca: (50512) Compartiment secretariat		Nr Posturi: 1.0		
1	Registrator medical principal	Registrator medical	M	1.0
LocMunca: (50513) Compartiment relatii publice		Nr Posturi: 1.0		
1	Referent de specialitate gradul I	Referent	S	1.0
LocMunca (50514) Compartiment registratura		Nr Posturi: 3.0		
1	Registrator medical principal	Registrator medical	M	1.0
2	Registrator medical principal	Registrator medical	M	1.0
3	Registrator medical	Registrator medical	M	1.0
LocMunca: (50515) Compartiment arhiva		Nr Posturi: 3.0		
1	Registrator medical	Registrator medical	M	1.0
2	Arhivar	Administrativ	M	1.0
3	Arhivar	Administrativ	M	1.0
<b>Centru Cost: (560) SERVICIUL TEHNIC</b>		<b>Nr Posturi: 13.0</b>		
LocMunca: (56001) Serviciul tehnic		Nr Posturi: 5.0		
1	SEF SERVICIU (SEF SERVICIU)	Inginer	S	1.0
2	Subinginer I (COORDONĂTORI)		SSD	1.0
3	Inginer specialist IA	Inginer	S	1.0
4	Inginer specialist IA	Inginer	S	1.0
5	Mastru II	Administrativ	M	1.0
LocMunca: (56003) Compartiment intretinere		Nr Posturi: 8.0		

## STAT DE FUNCTII

	Funcție (FuncțieConducere)	Specialitate	Studii	Quantum Post
1	Muncitor calificat I	Muncitor	G	1.0
2	Muncitor calificat I	Muncitor	G	1.0
3	Muncitor calificat I	Muncitor	G	1.0
4	Muncitor calificat I	Muncitor	G	1.0
5	Muncitor calificat I	Instalator	G	1.0
6	Muncitor calificat I	Muncitor	G	1.0
7	MUNCITOR CALIFICAT IV	Lacatus		1.0
8	MUNCITOR CALIFICAT IV	Electrician	M	1.0

**Centru Cost: (565) COMPARTIMENT INTRETINERE  
APARATURA MEDICALA****Nr Posturi: 4.0**LocMunca: (56501) Compartiment intretinere  
aparatura medicala

Nr Posturi: 4.0

1	Tehnician aparatura medicala	Tehnician aparatura medicala	PL	1.0
2	Inginer specialist IA	Inginer	S	1.0
3	Inginer specialist IA	Inginer	S	1.0
4	Tehnician IA	Tehnic	M	1.0

**Centru Cost: (570) INTRETINERE CLADIRI SI INSTALATII  
APA****Nr Posturi: 29.0**

LocMunca: (57001) Muncitori - Constructii

Nr Posturi: 5.0

1	Muncitor calificat I	Zugrav/Vopsitor		1.0
2	Muncitor calificat I	Tamplar		1.0
3	Muncitor calificat I	Zugrav/Vopsitor		1.0
4	Muncitor calificat II	Tamplar		1.0
5	MUNCITOR CALIFICAT IV	Muncitor	G	1.0

LocMunca: (57002) Muncitori - Tamplarie

Nr Posturi: 4.0

1	Muncitor calificat I	Muncitor		1.0
2	Muncitor calificat I	Lacatus	M	1.0
3	Muncitor calificat I	Lacatus	M	1.0
4	Muncitor calificat II	Sudor	G	1.0

LocMunca: (57003) Muncitori - Instalatii

Nr Posturi: 8.0

1	Muncitor calificat I	Instalator		1.0
2	Muncitor calificat I	Instalator		1.0
3	Muncitor calificat I	Instalator	M	1.0
4	Muncitor calificat II	Instalator		1.0
5	Muncitor calificat III	Instalator		1.0
6	Muncitor calificat III	Muncitor	G	1.0
7	Muncitor calificat III	Muncitor	G	1.0
8	MUNCITOR CALIFICAT IV	Muncitor	G	1.0

LocMunca: (57005) Muncitori - Instalatii electrice

Nr Posturi: 12.0

## STAT DE FUNCTII

	Funcție (FuncțieConducere)	Specialitate	Studii	Quantum Post
1	Muncitor calificat I	Electrician		1.0
2	Muncitor calificat I	Electrician		1.0
3	Muncitor calificat I	Electrician		1.0
4	Muncitor calificat I	Electrician		1.0
5	Muncitor calificat I	Electrician	M	1.0
6	Muncitor calificat I	Electrician	M	1.0
7	Muncitor calificat II	Electrician		1.0
8	Muncitor calificat III	Electrician		1.0
9	Muncitor calificat III	Electrician		1.0
10	MUNCITOR CALIFICAT IV	Muncitor	G	1.0
11	MUNCITOR CALIFICAT IV	Muncitor	G	1.0
12	MUNCITOR CALIFICAT IV	Muncitor	G	1.0

## Centru Cost: (575) DESERVIRE POSTURI FIXE

Nr Posturi: 22.0

LocMunca: (57501) Muncitori - Centrala termica

Nr Posturi: 9.0

1	Muncitor calificat I	Muncitor		1.0
2	Muncitor calificat I	Fochist	M	1.0
3	Muncitor calificat I	Fochist		1.0
4	Muncitor calificat I	Laborant determinari fizice	M	1.0
5	Muncitor calificat I	Fochist		1.0
6	Muncitor calificat I	Lacatus		1.0
7	Muncitor calificat I	Fochist		1.0
8	Muncitor calificat II	Fochist		1.0
9	MUNCITOR CALIFICAT IV	Fochist		1.0

LocMunca: (57506) Muncitori - Centrala termica  
Palazu Mare

Nr Posturi: 5.0

1	Muncitor calificat I	Fochist	G	1.0
2	Muncitor calificat III	Fochist	G	1.0
3	Muncitor calificat III	Fochist	M	1.0
4	MUNCITOR CALIFICAT IV	Fochist	M	1.0
5	MUNCITOR CALIFICAT IV	Fochist	M	1.0

LocMunca: (57507) Muncitori - Centrala termica  
Agigea

Nr Posturi: 4.0

1	Muncitor calificat II	Fochist	M	1.0
2	Muncitor calificat II	Fochist		1.0
3	Muncitor calificat III	Fochist	M	1.0
4	MUNCITOR CALIFICAT IV	Fochist	G	1.0

LocMunca: (57508) Muncitori - Centrala termica  
Eforie Sud

Nr Posturi: 4.0

1	Muncitor calificat III	Fochist	G	1.0
2	Muncitor calificat III	Fochist	M	1.0
3	Muncitor calificat III	Fochist	M	1.0



## STAT DE FUNCTII

	Funcție (FuncțieConducere)	Specialitate	Studii	Quantum Post
4	Muncitor calificat III	Fochist	M	1.0
<b>Centru Cost: (595) COMPARTIMENT SECURITATEA MUNCII, PSI, PROTECTIE CIVILA SI SITUATII DE URGENTA</b>		<b>Nr Posturi: 24.0</b>		
LocMunca: (59501) Serviciul intern de prevenire si protectie		Nr Posturi: 2.0		
1	Inginer specialist IA (COORDONATORI)	Inginer	S	1.0
2	Referent IA	Referent	M	1.0
LocMunca: (59502) Serviciul privat propriu situatii de urgenta		Nr Posturi: 19.0		
1	SEF SERVICIU	Administrativ	S	1.0
2	Referent de specialitate gradul I	Referent	S	1.0
3	Referent I	Referent	M	1.0
4	Pompier	Muncitor	G	1.0
5	Pompier	Muncitor	G	1.0
6	Pompier	Muncitor	G	1.0
7	Pompier	Muncitor	G	1.0
8	Pompier	Muncitor	G	1.0
9	Pompier	Muncitor	G	1.0
10	Pompier	Muncitor	G	1.0
11	Pompier	Muncitor	G	1.0
12	Pompier	Muncitor	G	1.0
13	Pompier	Muncitor	G	1.0
14	Pompier	Muncitor	G	1.0
15	Pompier	Muncitor	M	1.0
16	Pompier	Muncitor	G	1.0
17	Pompier	Muncitor	G	1.0
18	Pompier	Muncitor	G	1.0
19	Pompier	Muncitor	G	1.0
LocMunca: (59503) Compartiment aparare impotriva incendiilor		Nr Posturi: 3.0		
1	Referent de specialitate gradul III	Economist	S	1.0
2	Economist specialist IA	Economist	S	1.0
3	Referent II	Referent	M	1.0
<b>Clasificare Bugetara: MEDICINA LEGALA - IML</b>		<b>Nr Posturi: 38.0</b>		
<b>Centru Cost: (113) SERVICIUL CLINIC JUDETEAN DE MEDICINA LEGALA</b>		<b>Nr Posturi: 38.0</b>		
LocMunca: (11301) Serviciul clinic judetean de medicina legala		Nr Posturi: 34.0		
1	Medic sef sectie (MEDIC SEF SECTIE)	Medicina legala	S	1.0

## STAT DE FUNCTII

	Funcție (FuncțieConducere)	Specialitate	Studii	Quantum Post
2	Asistent medical principal (ASISTENT MEDICAL SEF)	Asistent medical generalist	PL	1.0
3	Asistent medical principal (ASISTENT MEDICAL COORDONATOR)	Asistent medical generalist	S	1.0
4	Medic primar	Medicina legala	S	1.0
5	Medic primar	Anatomie patologica	S	1.0
6	Medic primar	Anatomie patologica	S	1.0
7	Medic primar	Medicina legala	S	1.0
8	Medic primar	Medicina legala	S	1.0
9	Medic primar	Medicina legala	S	1.0
10	Medic specialist	Medicina legala	S	1.0
11	Medic specialist	Medicina legala	S	1.0
12	Asistent medical principal	Asistent medical generalist	S	1.0
13	Asistent medical principal	Asistent medical de laborator	S	1.0
14	Asistent medical principal	Asistent medical generalist	PL	1.0
15	Asistent medical principal	Asistent medical de laborator	S	1.0
16	Asistent medical principal	Asistent medical de laborator	PL	1.0
17	Asistent medical principal	Asistent medical de laborator	S	1.0
18	Asistent medical	Autopsier	PL	1.0
19	Autopsier	Autopsier	M	1.0
20	Statistician medical principal	Statistician medical	M	1.0
21	Registrator medical principal	Registrator medical	M	1.0
22	Registrator medical principal	Registrator medical	M	1.0
23	Registrator medical principal	Registrator medical	M	1.0
24	Registrator medical principal	Registrator medical	M	1.0
25	Registrator medical principal	Registrator medical	M	1.0
26	Registrator medical principal	Registrator medical	M	1.0
27	Registrator medical	Registrator medical	M	1.0
28	Registrator medical	Registrator medical	M	1.0
29	Chimist principal	Chimist	S	1.0
30	Chimist principal	Chimist	S	1.0
31	Ingrijitoare	Personal auxiliar	G	1.0
32	Ingrijitoare	Personal auxiliar	G	1.0
33	SOFER II	Sofer	M	1.0
34	SOFER II	Sofer	M	1.0
	LocMunca: (11302) Cabinet medicina legala Mangalia	Nr Posturi: 2.0		
1	Medic specialist	Medicina legala	S	1.0
2	Asistent medical	Asistent medical de laborator	SSD	1.0
	LocMunca: (11303) Cabinet medicina legala Medgidia	Nr Posturi: 2.0		
1	Medic specialist	Medicina legala	S	1.0
2	Asistent medical principal	Asistent medical generalist	PL	1.0

## STAT DE FUNCTII

	Funcție (FuncțieConducere)	Specialitate	Studii	Quantum Post
<b>Clasificare Bugetara: TRANSFERURI</b>		<b>Nr Posturi: 1531.0</b>		
<b>Centru Cost: (117) CABINET MEDICINA SPORTIVA</b>		<b>Nr Posturi: 7.0</b>		
LocMunca: (11701) Cabinet medicina sportiva		Nr Posturi: 7.0		
1	Medic primar	Medicina sportiva	S	1.0
2	Medic primar	Medicina sportiva	S	1.0
3	Medic specialist	Medicina sportiva	S	1.0
4	Medic specialist	Medicina sportiva	S	1.0
5	Asistent medical principal	Asistent medical generalist	PL	1.0
6	Asistent medical	Asistent medical generalist	PL	1.0
7	Ingrijitoare	Personal auxiliar	G	1.0
<b>Centru Cost: (242) UNITATE DE PRIMIRE URGENTE - SMURD</b>		<b>Nr Posturi: 335.0</b>		
LocMunca: (24201) UPU - SMURD		Nr Posturi: 278.0		
1	Medic sef sectie (MEDIC SEF SECTIE)	Medicina de urgenta	S	1.0
2	Asistent medical principal (ASISTENT MEDICAL SEF)	Asistent medical generalist	S	1.0
3	Medic primar	Medicina de urgenta	S	1.0
4	Medic primar	Medicina de urgenta	S	1.0
5	Medic primar	Medicina de urgenta	S	1.0
6	Medic primar	Pediatric	S	1.0
7	Medic primar	Medicina de urgenta	S	1.0
8	Medic primar	Medicina de urgenta	S	1.0
9	Medic primar	Medicina de urgenta	S	1.0
10	Medic primar	Pediatric	S	1.0
11	Medic primar	Pediatric	S	1.0
12	Medic primar	Pediatric	S	1.0
13	Medic primar	Medicina de urgenta	S	1.0
14	Medic primar	Pediatric	S	1.0
15	Medic primar	Medicina de urgenta	S	1.0
16	Medic primar	Medicina de urgenta	S	1.0
17	Medic primar	Medicina de urgenta	S	1.0
18	Medic primar	Pediatric	S	1.0
19	Medic primar	Pediatric	S	1.0
20	Medic primar	Pediatric	S	1.0
21	Medic specialist	Medicina de urgenta	S	1.0
22	Medic specialist	Medicina de urgenta	S	1.0
23	Medic specialist	Medicina de urgenta	S	1.0
24	Medic specialist	Medicina de urgenta	S	1.0
25	Medic specialist	Medicina de urgenta	S	1.0
26	Medic specialist	Medicina de urgenta	S	1.0
27	Medic specialist	Medicina de urgenta	S	1.0

## STAT DE FUNCTII

	Funcție (FuncțieConducere)	Specialitate	Studii	Quantum Post
28	Medic specialist	Medicina de urgenta	S	1.0
29	Medic specialist	Medicina de urgenta	S	1.0
30	Medic specialist	Medicina de urgenta	S	1.0
31	Medic specialist	Medicina de urgenta	S	1.0
32	Medic specialist	Medicina de urgenta	S	1.0
33	Medic specialist	Medicina de urgenta	S	1.0
34	Medic specialist	Medicina de urgenta	S	1.0
35	Medic specialist	Medicina de urgenta	S	1.0
36	Medic specialist	Medicina de urgenta	S	1.0
37	Medic specialist	Medicina de urgenta	S	1.0
38	Medic specialist	Medicina de urgenta	S	1.0
39	Medic specialist	Medicina de urgenta	S	1.0
40	Medic specialist	Medicina de urgenta	S	1.0
41	Medic specialist	Medicina de urgenta	S	1.0
42	Medic specialist	Medicina de urgenta	S	1.0
43	Medic specialist	Medicina de urgenta	S	1.0
44	Medic specialist	Medicina de urgenta	S	1.0
45	Medic specialist	Medicina de urgenta	S	1.0
46	Medic specialist	Medicina de urgenta	S	1.0
47	Medic specialist	Medicina de urgenta	S	1.0
48	Medic specialist	Medicina de urgenta	S	1.0
49	Asistent medical principal	Asistent medical generalist	S	1.0
50	Asistent medical principal	Asistent medical generalist	PL	1.0
51	Asistent medical principal	Asistent medical generalist	PL	1.0
52	Asistent medical principal	Asistent medical generalist	S	1.0
53	Asistent medical principal	Asistent medical generalist	PL	1.0
54	Asistent medical principal	Asistent medical generalist	PL	1.0
55	Asistent medical principal	Asistent medical generalist	S	1.0
56	Asistent medical principal	Asistent medical generalist	PL	1.0
57	Asistent medical principal	Asistent medical generalist	PL	1.0
58	Asistent medical principal	Asistent medical generalist	PL	1.0
59	Asistent medical principal	Asistent medical de laborator	PL	1.0
60	Asistent medical principal	Asistent medical generalist	PL	1.0
61	Asistent medical principal	Asistent medical generalist	PL	1.0
62	Asistent medical principal	Asistent medical generalist	PL	1.0
63	Asistent medical principal	Asistent medical generalist	PL	1.0
64	Asistent medical principal	Asistent medical generalist	PL	1.0
65	Asistent medical principal	Asistent medical generalist	PL	1.0
66	Asistent medical principal	Asistent medical generalist	PL	1.0
67	Asistent medical principal	Asistent medical generalist	S	1.0
68	Asistent medical principal	Asistent medical generalist	PL	1.0
69	Asistent medical principal	Asistent medical generalist	PL	1.0
70	Asistent medical principal	Asistent medical generalist	S	1.0
71	Asistent medical principal	Asistent medical generalist	PL	1.0
72	Asistent medical principal	Asistent medical generalist	S	1.0

## STAT DE FUNCTII

	Funcție (FuncțieConducere)	Specialitate	Studii	Quantum Post
73	Asistent medical principal	Asistent medical generalist	PL	1.0
74	Asistent medical principal	Asistent medical de laborator	PL	1.0
75	Asistent medical principal	Asistent medical generalist	S	1.0
76	Asistent medical principal	Asistent medical de laborator	PL	1.0
77	Asistent medical principal	Asistent medical de laborator	PL	1.0
78	Asistent medical principal	Asistent medical generalist	PL	1.0
79	Asistent medical principal	Asistent medical generalist	PL	1.0
80	Asistent medical principal	Asistent medical generalist	PL	1.0
81	Asistent medical principal	Asistent medical generalist	PL	1.0
82	Asistent medical principal	Asistent medical generalist	S	1.0
83	Asistent medical principal	Asistent medical generalist	PL	1.0
84	Asistent medical principal	Asistent medical de laborator	PL	1.0
85	Asistent medical principal	Asistent medical generalist	PL	1.0
86	Asistent medical principal	Asistent medical de laborator	S	1.0
87	Asistent medical principal	Asistent medical generalist	PL	1.0
88	Asistent medical principal	Asistent medical generalist	PL	1.0
89	Asistent medical principal	Asistent medical de obstetrica - ginecologie	S	1.0
90	Asistent medical principal	Asistent medical generalist	PL	1.0
91	Asistent medical principal	Asistent medical de laborator	PL	1.0
92	Asistent medical principal	Asistent medical generalist	S	1.0
93	Asistent medical principal	Asistent medical generalist	S	1.0
94	Asistent medical principal	Asistent medical generalist	S	1.0
95	Asistent medical principal	Asistent medical generalist	S	1.0
96	Asistent medical principal	Asistent medical generalist	PL	1.0
97	Asistent medical principal	Asistent medical generalist	S	1.0
98	Asistent medical principal	Asistent medical generalist	PL	1.0
99	Asistent medical principal	Asistent medical generalist	S	1.0
100	Asistent medical principal	Asistent medical generalist	S	1.0
101	Asistent medical principal	Asistent medical generalist	PL	1.0
102	Asistent medical principal	Asistent medical generalist	S	1.0
103	Asistent medical principal	Asistent medical de obstetrica - ginecologie	PL	1.0
104	Asistent medical principal	Asistent medical generalist	PL	1.0
105	Asistent medical principal	Asistent medical de pediatrie	PL	1.0
106	Asistent medical principal	Asistent medical generalist	S	1.0
107	Asistent medical principal	Asistent medical generalist	PL	1.0
108	Asistent medical principal	Asistent medical generalist	PL	1.0
109	Asistent medical principal	Asistent medical generalist	PL	1.0
110	Asistent medical principal	Asistent medical generalist	PL	1.0
111	Asistent medical principal	Asistent medical generalist	PL	1.0
112	Asistent medical principal	Asistent medical generalist	PL	1.0
113	Asistent medical principal	Asistent medical generalist	PL	1.0
114	Asistent medical principal	Asistent medical de laborator	S	1.0
115	Asistent medical principal	Asistent medical generalist	S	1.0

## STAT DE FUNCTII

	Funcție (FuncțieConducere)	Specialitate	Studii	Quantum Post
116	Asistent medical principal	Asistent medical generalist	PL	1.0
117	Asistent medical principal	Asistent medical generalist	PL	1.0
118	Asistent medical principal	Asistent medical generalist	PL	1.0
119	Asistent medical principal	Asistent medical de pediatrie	PL	1.0
120	Asistent medical principal	Asistent medical generalist	S	1.0
121	Asistent medical principal	Asistent medical generalist	PL	1.0
122	Asistent medical principal	Asistent medical generalist	S	1.0
123	Asistent medical principal	Asistent medical generalist	PL	1.0
124	Asistent medical principal	Asistent medical generalist	PL	1.0
125	Asistent medical principal	Asistent medical generalist	S	1.0
126	Asistent medical principal	Asistent medical generalist	PL	1.0
127	Asistent medical principal	Asistent medical generalist	PL	1.0
128	Asistent medical principal	Asistent medical generalist	PL	1.0
129	Asistent medical principal	Asistent medical generalist	PL	1.0
130	Asistent medical principal	Asistent medical generalist	SSD	1.0
131	Asistent medical principal	Asistent medical generalist	PL	1.0
132	Asistent medical principal	Asistent medical generalist	S	1.0
133	Asistent medical principal	Asistent medical generalist	PL	1.0
134	Asistent medical principal	Asistent medical generalist	PL	1.0
135	Moasa principal	Moasa	S	1.0
136	Asistent medical	Asistent medical generalist	PL	1.0
137	Asistent medical	Asistent medical generalist	S	1.0
138	Asistent medical	Asistent medical generalist	PL	1.0
139	Asistent medical	Asistent medical generalist	PL	1.0
140	Asistent medical	Asistent medical de obstetrica - ginecologie	PL	1.0
141	Asistent medical	Asistent medical generalist	PL	1.0
142	Asistent medical	Asistent medical generalist	PL	1.0
143	Asistent medical	Asistent medical generalist	PL	1.0
144	Asistent medical	Asistent medical generalist	PL	1.0
145	Asistent medical	Asistent medical generalist	PL	1.0
146	Asistent medical	Asistent medical generalist	PL	1.0
147	Asistent medical	Asistent medical generalist	PL	1.0
148	Asistent medical	Asistent medical generalist	S	1.0
149	Asistent medical	Asistent medical generalist	PL	1.0
150	Asistent medical	Asistent medical generalist	PL	1.0
151	Asistent medical	Asistent medical generalist	PL	1.0
152	Asistent medical	Asistent medical generalist	PL	1.0
153	Asistent medical	Asistent medical generalist	PL	1.0
154	Asistent medical	Asistent medical generalist	PL	1.0
155	Asistent medical	Asistent medical generalist	PL	1.0
156	Asistent medical	Asistent medical generalist	PL	1.0
157	Asistent medical	Asistent medical generalist	S	1.0
158	Asistent medical	Asistent medical generalist	PL	1.0
159	Asistent medical	Asistent medical generalist	PL	1.0

## STAT DE FUNCTII

	Funcție (FuncțieConducere)	Specialitate	Studii	Cuatum Post
160	Asistent medical	Asistent medical generalist	PL	1.0
161	Asistent medical	Asistent medical generalist	S	1.0
162	Asistent medical	Asistent medical generalist	S	1.0
163	Asistent medical	Asistent medical generalist	PL	1.0
164	Asistent medical	Asistent medical generalist	PL	1.0
165	Asistent medical generalist	Asistent medical generalist	PL	1.0
166	Sora medicala	Sora medicala	M	1.0
167	Registrator medical principal	Registrator medical	M	1.0
168	Registrator medical principal	Registrator medical	M	1.0
169	Registrator medical principal	Registrator medical	M	1.0
170	Registrator medical principal	Registrator medical	M	1.0
171	Registrator medical principal	Registrator medical	M	1.0
172	Registrator medical principal	Registrator medical	M	1.0
173	Registrator medical principal	Registrator medical	M	1.0
174	Registrator medical principal	Registrator medical	M	1.0
175	Registrator medical principal	Registrator medical	M	1.0
176	Registrator medical principal	Registrator medical	M	1.0
177	Registrator medical principal	Registrator medical	M	1.0
178	Registrator medical principal	Registrator medical	M	1.0
179	Registrator medical principal	Registrator medical	M	1.0
180	Registrator medical	Registrator medical	M	1.0
181	Registrator medical	Registrator medical	M	1.0
182	Registrator medical	Registrator medical	M	1.0
183	Biolog principal	Biolog	S	1.0
184	Biolog specialist	Biolog	S	1.0
185	Asistent social principal	Asistent social	S	1.0
186	Asistent social	Asistent social	S	1.0
187	Asistent social	Asistent social	S	1.0
188	Asistent social	Asistent social	S	1.0
189	Asistent social	Asistent social	S	1.0
190	Infirmiera	Personal auxiliar	G	1.0
191	Infirmiera	Personal auxiliar	G	1.0
192	Infirmiera	Personal auxiliar	G	1.0
193	Infirmiera	Personal auxiliar	G	1.0
194	Infirmiera	Personal auxiliar	G	1.0
195	Infirmiera	Personal auxiliar	G	1.0
196	Infirmiera	Personal auxiliar	M	1.0
197	Infirmiera	Personal auxiliar	G	1.0
198	Infirmiera	Personal auxiliar	G	1.0
199	Infirmiera	Personal auxiliar	G	1.0
200	Infirmiera	Personal auxiliar	G	1.0
201	Infirmiera	Personal auxiliar	G	1.0
202	Infirmiera	Personal auxiliar	M	1.0
203	Infirmiera	Personal auxiliar	G	1.0
204	Infirmiera	Personal auxiliar	G	1.0

## STAT DE FUNCTII

	Funcție (FuncțieConducere)	Specialitate	Studii	Cuquantum Post
205	Infirmiera	Personal auxiliar	G	1.0
206	Infirmiera	Personal auxiliar	G	1.0
207	Infirmiera	Personal auxiliar	G	1.0
208	Infirmiera	Personal auxiliar	G	1.0
209	Infirmiera	Personal auxiliar	G	1.0
210	Infirmiera	Personal auxiliar	G	1.0
211	Infirmiera	Personal auxiliar	M	1.0
212	Infirmiera	Personal auxiliar	G	1.0
213	Infirmiera	Personal auxiliar	G	1.0
214	Infirmiera	Personal auxiliar	M	1.0
215	Infirmiera	Personal auxiliar	G	1.0
216	Infirmiera	Personal auxiliar	G	1.0
217	Infirmiera	Personal auxiliar	G	1.0
218	Infirmiera	Personal auxiliar	G	1.0
219	Infirmiera	Personal auxiliar	M	1.0
220	Infirmiera debutant	Personal auxiliar	G	1.0
221	Infirmiera debutant	Personal auxiliar	G	1.0
222	Brancardier	Personal auxiliar	G	1.0
223	Brancardier	Personal auxiliar	G	1.0
224	Brancardier	Personal auxiliar	G	1.0
225	Brancardier	Personal auxiliar	G	1.0
226	Brancardier	Personal auxiliar	G	1.0
227	Brancardier	Personal auxiliar	G	1.0
228	Brancardier	Personal auxiliar	G	1.0
229	Brancardier	Personal auxiliar	G	1.0
230	Brancardier	Personal auxiliar	G	1.0
231	Brancardier	Personal auxiliar	G	1.0
232	Brancardier	Personal auxiliar	G	1.0
233	Brancardier	Personal auxiliar	G	1.0
234	Brancardier	Personal auxiliar	G	1.0
235	Brancardier	Personal auxiliar	G	1.0
236	Brancardier	Personal auxiliar	G	1.0
237	Brancardier	Personal auxiliar	G	1.0
238	Brancardier	Personal auxiliar	G	1.0
239	Brancardier	Personal auxiliar	G	1.0
240	Brancardier	Personal auxiliar	G	1.0
241	Brancardier	Personal auxiliar	G	1.0
242	Brancardier	Personal auxiliar	G	1.0
243	Brancardier	Personal auxiliar	G	1.0
244	Brancardier	Personal auxiliar	G	1.0
245	Brancardier	Personal auxiliar	G	1.0
246	Brancardier	Personal auxiliar	G	1.0
247	Brancardier	Personal auxiliar	G	1.0
248	Brancardier	Personal auxiliar	G	1.0
249	Brancardier	Personal auxiliar	G	1.0



## STAT DE FUNCTII

	Funcție (FuncțieConducere)	Specialitate	Studii	Quantum Post
250	Brancardier	Personal auxiliar	G	1.0
251	Brancardier	Personal auxiliar	G	1.0
252	Brancardier	Personal auxiliar	G	1.0
253	Brancardier	Personal auxiliar	G	1.0
254	Brancardier	Personal auxiliar	G	1.0
255	Brancardier	Personal auxiliar	G	1.0
256	Brancardier	Personal auxiliar	G	1.0
257	Brancardier	Personal auxiliar	G	1.0
258	Brancardier	Personal auxiliar	G	1.0
259	Brancardier	Personal auxiliar	G	1.0
260	Brancardier	Personal auxiliar	G	1.0
261	Brancardier	Personal auxiliar	G	1.0
262	Brancardier	Personal auxiliar	G	1.0
263	Brancardier	Personal auxiliar	G	1.0
264	Brancardier	Personal auxiliar	G	1.0
265	Brancardier	Personal auxiliar	G	1.0
266	Brancardier	Personal auxiliar	G	1.0
267	Brancardier	Personal auxiliar	G	1.0
268	Brancardier	Personal auxiliar	G	1.0
269	Brancardier	Personal auxiliar	G	1.0
270	Brancardier	Personal auxiliar	G	1.0
271	Brancardier	Personal auxiliar	G	1.0
272	Brancardier	Personal auxiliar	G	1.0
273	Brancardier	Personal auxiliar	G	1.0
274	Brancardier	Personal auxiliar	G	1.0
275	Brancardier	Personal auxiliar	G	1.0
276	Brancardier	Personal auxiliar	G	1.0
277	Brancardier	Personal auxiliar	G	1.0
278	Referent de specialitate gradul I	Administrativ	S	1.0
	LocMunca. (24202) UPU - SMURD punct de lucru Baneasa	Nr Posturi: 13.0		
1	Medic primar	Medicina de familie	S	1.0
2	Medic specialist	Medicina de familie	S	1.0
3	Medic specialist	Medicina de urgenta	S	1.0
4	Medic specialist	Medicina de familie	S	1.0
5	Medic specialist	Medicina de urgenta	S	1.0
6	Medic specialist	Medicina de familie	S	1.0
7	Asistent medical principal	Asistent medical generalist	PL	1.0
8	Asistent medical principal	Asistent medical generalist	PL	1.0
9	Asistent medical principal	Asistent medical generalist	PL	1.0
10	Asistent medical principal	Asistent medical generalist	PL	1.0
11	Asistent medical principal	Asistent medical generalist	PL	1.0
12	Ingrijitoare	Personal auxiliar	G	1.0
13	Ingrijitoare	Personal auxiliar	G	1.0

## STAT DE FUNCTII

	Funcție (FuncțieConducere)	Specialitate	Studii	Quantum Post
	LocMunca: (24203) UPU - SMURD punct de lucru Navodari	Nr Posturi: 32.0		
1	Medic specialist (MEDIC COORDONATOR)	Medicina de urgenta	S	1.0
2	Asistent medical principal (ASISTENT MEDICAL COORDONATOR)	Asistent medical generalist	S	1.0
3	Medic primar	Pediatric	S	1.0
4	Medic specialist	Medicina de urgenta	S	1.0
5	Medic specialist	Medicina de urgenta	S	1.0
6	Medic specialist	Pediatric	S	1.0
7	Medic specialist	Medicina de urgenta	S	1.0
8	Medic specialist	Pediatric	S	1.0
9	Medic specialist	Pediatric	S	1.0
10	Medic specialist	Pediatric	S	1.0
11	Medic specialist	Pediatric	S	1.0
12	Medic rezident anul IV-V	Medicina de urgenta	S	1.0
13	Medic rezident anul IV-V	Medicina de urgenta	S	1.0
14	Asistent medical principal	Asistent medical generalist	PL	1.0
15	Asistent medical principal	Asistent medical generalist	S	1.0
16	Asistent medical principal	Asistent medical generalist	PL	1.0
17	Asistent medical	Asistent medical generalist	PL	1.0
18	Asistent medical	Asistent medical generalist	PL	1.0
19	Asistent medical	Asistent medical generalist	PL	1.0
20	Asistent medical	Asistent medical generalist	PL	1.0
21	Asistent medical	Asistent medical generalist	PL	1.0
22	Asistent medical	Asistent medical generalist	PL	1.0
23	Registrator medical	Registrator medical	M	1.0
24	Registrator medical	Registrator medical	M	1.0
25	Registrator medical	Registrator medical	M	1.0
26	Registrator medical	Registrator medical	M	1.0
27	Registrator medical	Registrator medical	M	1.0
28	Brancardier	Personal auxiliar	G	1.0
29	Brancardier	Personal auxiliar	G	1.0
30	Brancardier	Personal auxiliar	G	1.0
31	Brancardier	Personal auxiliar	G	1.0
32	Brancardier	Personal auxiliar	G	1.0

	LocMunca: (24204) UPU - SMURD Compartiment de imagistica	Nr Posturi: 12.0		
1	Medic specialist	Radiologie - imagistica medicala	S	1.0
2	Medic specialist	Radiologie - imagistica medicala	S	1.0
3	Medic specialist	Radiologie - imagistica medicala	S	1.0
4	Medic specialist	Radiologie - imagistica medicala	S	1.0
5	Medic specialist	Radiologie - imagistica medicala	S	1.0
6	Medic specialist	Radiologie - imagistica medicala	S	1.0
7	Asistent medical		PL	1.0
8	Asistent medical	Asistent medical de radiologie	PL	1.0

## STAT DE FUNCTII

	Funcție (FuncțieConducere)	Specialitate	Studii	Cuatum Post
9	Asistent medical	Asistent medical de radiologie	PL	1.0
10	Asistent medical	Asistent medical de radiologie	PL	1.0
11	Asistent medical	Asistent medical de radiologie	PL	1.0
12	Asistent medical	Asistent medical de radiologie	PL	1.0

**Centru Cost: (279) MEDICI REZIDENTI ANUL VI****Nr Posturi: 10.0**

	LocMunca: (27901) Medici rezidenti anul VI		Nr Posturi: 5.0	
1	Medic rezident anul VI-VII	Chirurgie generala	S	1.0
2	Medic rezident anul VI-VII	Chirurgie generala	S	1.0
3	Medic rezident anul VI-VII	Chirurgie generala	S	1.0
4	Medic rezident anul VI-VII	Chirurgie generala	S	1.0
5	Medic rezident anul VI-VII	Cardiologie	S	1.0

	LocMunca: (27902) Medici rezidenti anul VI - intrerupere		Nr Posturi: 5.0	
1	Medic rezident anul VI-VII	Cardiologie	S	1.0
2	Medic rezident anul VI-VII	Chirurgie generala	S	1.0
3	Medic rezident anul VI-VII	Chirurgie plastica - microchirurgie reconstructiva	S	1.0
4	Medic rezident anul VI-VII	Cardiologie	S	1.0
5	Medic rezident anul VI-VII	Chirurgie generala	S	1.0

**Centru Cost: (280) MEDICI REZIDENTI ANUL V****Nr Posturi: 99.0**

	LocMunca: (28001) Medici rezidenti anul V		Nr Posturi: 40.0	
1	Medic rezident anul IV-V	Pediatric	S	1.0
2	Medic rezident anul IV-V	Chirurgie generala	S	1.0
3	Medic rezident anul IV-V	O R L.	S	1.0
4	Medic rezident anul IV-V	Obstetrica - ginecologie	S	1.0
5	Medic rezident anul IV-V	Cardiologie	S	1.0
6	Medic rezident anul IV-V	Cardiologie	S	1.0
7	Medic rezident anul IV-V	Psihatrie	S	1.0
8	Medic rezident anul IV-V	Chirurgie pediatrica	S	1.0
9	Medic rezident anul IV-V	Radiologie - imagistica medicala	S	1.0
10	Medic rezident anul IV-V	Radiologie - imagistica medicala	S	1.0
11	Medic rezident anul IV-V	Psihatrie	S	1.0
12	Medic rezident anul IV-V	Psihatrie	S	1.0
13	Medic rezident anul IV-V	Chirurgie generala	S	1.0
14	Medic rezident anul IV-V	Pediatric	S	1.0
15	Medic rezident anul IV-V	Obstetrica - ginecologie	S	1.0
16	Medic rezident anul IV-V	Reumatologie	S	1.0
17	Medic rezident anul IV-V	Pediatric	S	1.0
18	Medic rezident anul IV-V	Diabet zaharat, nutritie si boli metabolice	S	1.0
19	Medic rezident anul IV-V	Obstetrica - ginecologie	S	1.0

## STAT DE FUNCTII

	Funcție (FuncțieConducere)	Specialitate	Studii	Quantum Post
20	Medic rezident anul IV-V	Chirurgie generala	S	1.0
21	Medic rezident anul IV-V	Ortopedie si traumatologie	S	1.0
22	Medic rezident anul IV-V	Dermatovenerologie	S	1.0
23	Medic rezident anul IV-V	Ortopedie si traumatologie	S	1.0
24	Medic rezident anul IV-V	Chirurgie generala	S	1.0
25	Medic rezident anul IV-V	Pneumologie	S	1.0
26	Medic rezident anul IV-V	Neurologie	S	1.0
27	Medic rezident anul IV-V	Medicina fizica si de reabilitare	S	1.0
28	Medic rezident anul IV-V	Urologie	S	1.0
29	Medic rezident anul IV-V	Anatomie patologica	S	1.0
30	Medic rezident anul IV-V	A.T.I.	S	1.0
31	Medic rezident anul IV-V	Chirurgie generala	S	1.0
32	Medic rezident anul IV-V	Chirurgie generala	S	1.0
33	Medic rezident anul IV-V	Ortopedie si traumatologie	S	1.0
34	Medic rezident anul IV-V	Neurologie	S	1.0
35	Medic rezident anul IV-V	Neonatologie	S	1.0
36	Medic rezident anul IV-V	Neonatologie	S	1.0
37	Medic rezident anul IV-V	Boli infectioase	S	1.0
38	Medic rezident anul IV-V	Cardiologie	S	1.0
39	Medic rezident anul IV-V	Medicina fizica si de reabilitare	S	1.0
40	Medic rezident anul IV-V	Radiologie - imagistica medicala	S	1.0

LocMunca: (28002) Medici rezidenti anul V - intrerupere

Nr Posturi: 59.0

1	Medic rezident anul IV-V	Medicina fizica si de reabilitare	S	1.0
2	Medic rezident anul IV-V	Neurologie	S	1.0
3	Medic rezident anul IV-V	Pediatric	S	1.0
4	Medic rezident anul IV-V	Pediatric	S	1.0
5	Medic rezident anul IV-V	Obstetrica - ginecologie	S	1.0
6	Medic rezident anul IV-V	Boli infectioase	S	1.0
7	Medic rezident anul IV-V	Chirurgie generala	S	1.0
8	Medic rezident anul IV-V	Radiologie - imagistica medicala	S	1.0
9	Medic rezident anul IV-V	Obstetrica - ginecologie	S	1.0
10	Medic rezident anul IV-V	Chirurgie plastica - microchirurgie reconstructiva	S	1.0
11	Medic rezident anul IV-V	Neurologie	S	1.0
12	Medic rezident anul IV-V	Cardiologie	S	1.0
13	Medic rezident anul IV-V	Cardiologie	S	1.0
14	Medic rezident anul IV-V	Pediatric	S	1.0
15	Medic rezident anul IV-V	Cardiologie	S	1.0
16	Medic rezident anul IV-V	Obstetrica - ginecologie	S	1.0
17	Medic rezident anul IV-V	Gastroenterologie	S	1.0
18	Medic rezident anul IV-V	Anatomie patologica	S	1.0
19	Medic rezident anul IV-V	Ortopedie si traumatologie	S	1.0
20	Medic rezident anul IV-V	Recuperare, medicina fizica si balneologie	S	1.0

## STAT DE FUNCTII

	Funcție (FuncțieConducere)	Specialitate	Studii	Cuatum Post
21	Medic rezident anul IV-V	Medicina de urgenta	S	1.0
22	Medic rezident anul IV-V	Neurochirurgie	S	1.0
23	Medic rezident anul IV-V	Pediatric	S	1.0
24	Medic rezident anul IV-V	Pediatric	S	1.0
25	Medic rezident anul IV-V	Medicina fizica si de reabilitare	S	1.0
26	Medic rezident anul IV-V	Pneumologie	S	1.0
27	Medic rezident anul IV-V	Reumatologie	S	1.0
28	Medic rezident anul IV-V	Psihiatrie	S	1.0
29	Medic rezident anul IV-V	Pediatric	S	1.0
30	Medic rezident anul IV-V	Psihiatrie	S	1.0
31	Medic rezident anul IV-V	A T I.	S	1.0
32	Medic rezident anul IV-V	Medicina de urgenta	S	1.0
33	Medic rezident anul IV-V	Cardiologie	S	1.0
34	Medic rezident anul IV-V	Gastroenterologie	S	1.0
35	Medic rezident anul IV-V	Medicina de urgenta	S	1.0
36	Medic rezident anul IV-V	Medicina de urgenta	S	1.0
37	Medic rezident anul IV-V	Medicina interna	S	1.0
38	Medic rezident anul IV-V	Neurologie	S	1.0
39	Medic rezident anul IV-V	Medicina de urgenta	S	1.0
40	Medic rezident anul IV-V	Psihiatrie	S	1.0
41	Medic rezident anul IV-V	Obstetrica - ginecologie	S	1.0
42	Medic rezident anul IV-V	Pneumologie	S	1.0
43	Medic rezident anul IV-V	Endocrinologie	S	1.0
44	Medic rezident anul IV-V	Reumatologie	S	1.0
45	Medic rezident anul IV-V	Chirurgie generala	S	1.0
46	Medic rezident anul IV-V	A.T.I.	S	1.0
47	Medic rezident anul IV-V	Neurochirurgie	S	1.0
48	Medic rezident anul IV-V	Endocrinologie	S	1.0
49	Medic rezident anul IV-V	Neurologie	S	1.0
50	Medic rezident anul IV-V	Medicina de urgenta	S	1.0
51	Medic rezident anul IV-V	Cardiologie	S	1.0
52	Medic rezident anul IV-V	Diabet zaharat, nutritie si boli metabolice	S	1.0
53	Medic rezident anul IV-V	Medicina de urgenta	S	1.0
54	Medic rezident anul IV-V	Hematologie	S	1.0
55	Medic rezident anul IV-V	Neurologie	S	1.0
56	Medic rezident anul IV-V	Urologie	S	1.0
57	Medic rezident anul IV-V	Pediatric	S	1.0
58	Medic rezident anul IV-V	Pediatric	S	1.0
59	Medic rezident anul IV-V	Psihiatrie	S	1.0

Centru Cost: (281) MEDICI REZIDENTI ANUL IV

Nr Posturi: 147.0

LocMunca: (28101) Medici rezidenti anul IV

Nr Posturi: 64.0

1	Medic rezident anul IV-V	Endocrinologie	S	1.0
---	--------------------------	----------------	---	-----

## STAT DE FUNCTII

	Funcție (FuncțieConducere)	Specialitate	Studii	Quantum Post
2	Medic rezident anul IV-V	Medicina interna	S	1.0
3	Medic rezident anul IV-V	Medicina de familie	S	1.0
4	Medic rezident anul IV-V	Pediatrie	S	1.0
5	Medic rezident anul IV-V	Pneumologie	S	1.0
6	Medic rezident anul IV-V	Neonatalogie	S	1.0
7	Medic rezident anul IV-V	A.T.I.	S	1.0
8	Medic rezident anul IV-V	Medicina de familie	S	1.0
9	Medic rezident anul IV-V	Pediatrie	S	1.0
10	Medic rezident anul IV-V	Ortopedie si traumatologie	S	1.0
11	Medic rezident anul IV-V	Boli infectioase	S	1.0
12	Medic rezident anul IV-V	Psihiatrie	S	1.0
13	Medic rezident anul IV-V	Cardiologie	S	1.0
14	Medic rezident anul IV-V	Medicina de urgenta	S	1.0
15	Medic rezident anul IV-V	Boli infectioase	S	1.0
16	Medic rezident anul IV-V	Psihiatrie	S	1.0
17	Medic rezident anul IV-V	Neurologie	S	1.0
18	Medic rezident anul IV-V	Medicina de familie	S	1.0
19	Medic rezident anul IV-V	Medicina legala	S	1.0
20	Medic rezident anul IV-V	Pediatrie	S	1.0
21	Medic rezident anul IV-V	Gastroenterologie	S	1.0
22	Medic rezident anul IV-V	Obstetrica - ginecologie	S	1.0
23	Medic rezident anul IV-V	Ortopedie si traumatologie	S	1.0
24	Medic rezident anul IV-V	Sanatate publica si management	S	1.0
25	Medic rezident anul IV-V	Medicina interna	S	1.0
26	Medic rezident anul IV-V	Medicina de laborator	S	1.0
27	Medic rezident anul IV-V	Pneumologie	S	1.0
28	Medic rezident anul IV-V	Pediatrie	S	1.0
29	Medic rezident anul IV-V	Neurologie	S	1.0
30	Medic rezident anul IV-V	Endocrinologie	S	1.0
31	Medic rezident anul IV-V	Anatomie patologica	S	1.0
32	Medic rezident anul IV-V	Anatomie patologica	S	1.0
33	Medic rezident anul IV-V	Psihiatrie	S	1.0
34	Medic rezident anul IV-V	Medicina de laborator	S	1.0
35	Medic rezident anul IV-V	Medicina fizica si de reabilitare	S	1.0
36	Medic rezident anul IV-V	Cardiologie	S	1.0
37	Medic rezident anul IV-V	Cardiologie	S	1.0
38	Medic rezident anul IV-V	Pediatrie	S	1.0
39	Medic rezident anul IV-V	Chirurgie generala	S	1.0
40	Medic rezident anul IV-V	Cardiologie	S	1.0
41	Medic rezident anul IV-V	Chirurgie plastica si reparatorie	S	1.0
42	Medic rezident anul IV-V	Cardiologie	S	1.0
43	Medic rezident anul IV-V	Reumatologie	S	1.0
44	Medic rezident anul IV-V	Medicina interna	S	1.0
45	Medic rezident anul IV-V	Boli infectioase	S	1.0
46	Medic rezident anul IV-V	Medicina interna	S	1.0

## STAT DE FUNCTII

	Funcție (FuncțieConducere)	Specialitate	Studii	Quantum Post
47	Medic rezident anul IV-V	Diabet zaharat, nutritie si boli metabolice	S	1.0
48	Medic rezident anul IV-V	Medicina de familie	S	1.0
49	Medic rezident anul IV-V	Medicina interna	S	1.0
50	Medic rezident anul IV-V	Urologie	S	1.0
51	Medic rezident anul IV-V	Pediatric	S	1.0
52	Medic rezident anul IV-V	Oncologie medicala	S	1.0
53	Medic rezident anul IV-V	Obstetrica - ginecologie	S	1.0
54	Medic rezident anul IV-V	Pediatric	S	1.0
55	Medic rezident anul IV-V	Ortopedie si traumatologie	S	1.0
56	Medic rezident anul IV-V	Epidemiologie	S	1.0
57	Medic rezident anul IV-V	Neonatalogie	S	1.0
58	Medic rezident anul IV-V	Chirurgie generala	S	1.0
59	Medic rezident anul IV-V	Chirurgie generala	S	1.0
60	Medic rezident anul IV-V	Medicina fizica si de reabilitare	S	1.0
61	Medic rezident anul IV-V	Cardiologie	S	1.0
62	Medic rezident anul IV-V	Neurologie	S	1.0
63	Medic rezident anul IV-V	Boli infectioase	S	1.0
64	Medic rezident anul IV-V	Reumatologie	S	1.0

LocMunca: (28102) Medici rezidenti anul IV - intrerupere

Nr Posturi: 83.0

1	Medic rezident anul IV-V	Gastroenterologie	S	1.0
2	Medic rezident anul IV-V	Endocrinologie	S	1.0
3	Medic rezident anul IV-V	Reumatologie	S	1.0
4	Medic rezident anul IV-V	Medicina de familie	S	1.0
5	Medic rezident anul IV-V	Neurologie	S	1.0
6	Medic rezident anul IV-V	Neonatalogie	S	1.0
7	Medic rezident anul IV-V	O.R.L.	S	1.0
8	Medic rezident anul IV-V	Psihiatrie	S	1.0
9	Medic rezident anul IV-V	Obstetrica - ginecologie	S	1.0
10	Medic rezident anul IV-V	Oncologie medicala	S	1.0
11	Medic rezident anul IV-V	Radiologie - imagistica medicala	S	1.0
12	Medic rezident anul IV-V	A.T.I.	S	1.0
13	Medic rezident anul IV-V	Pediatric	S	1.0
14	Medic rezident anul IV-V	Medicina de laborator	S	1.0
15	Medic rezident anul IV-V	Boli infectioase	S	1.0
16	Medic rezident anul IV-V	Medicina de familie	S	1.0
17	Medic rezident anul IV-V	Medicina de laborator	S	1.0
18	Medic rezident anul IV-V	Cardiologie	S	1.0
19	Medic rezident anul IV-V	Medicina de familie	S	1.0
20	Medic rezident anul IV-V	Neonatalogie	S	1.0
21	Medic rezident anul IV-V	Boli infectioase	S	1.0
22	Medic rezident anul IV-V	Hematologie	S	1.0
23	Medic rezident anul IV-V	Chirurgie plastica - microchirurgie reconstructiva	S	1.0

## STAT DE FUNCTII

	Funcție (FuncțieConducere)	Specialitate	Studii	Quantum Post
24	Medic rezident anul IV-V	Boli infectioase	S	1.0
25	Medic rezident anul IV-V	Psihiatrie	S	1.0
26	Medic rezident anul IV-V	Medicina de laborator	S	1.0
27	Medic rezident anul IV-V	Medicina de urgenta	S	1.0
28	Medic rezident anul IV-V	Boli infectioase	S	1.0
29	Medic rezident anul IV-V	Medicina muncii	S	1.0
30	Medic rezident anul IV-V	Psihiatrie	S	1.0
31	Medic rezident anul IV-V	Radiologie - imagistica medicala	S	1.0
32	Medic rezident anul IV-V	Recuperare, medicina fizica si balneologie	S	1.0
33	Medic rezident anul IV-V	Medicina de urgenta	S	1.0
34	Medic rezident anul IV-V	Nefrologie	S	1.0
35	Medic rezident anul IV-V	Pediatric	S	1.0
36	Medic rezident anul IV-V	Chirurgie generala	S	1.0
37	Medic rezident anul IV-V	A T I	S	1.0
38	Medic rezident anul IV-V	Medicina fizica si de reabilitare	S	1.0
39	Medic rezident anul IV-V	Medicina de laborator	S	1.0
40	Medic rezident anul IV-V	O.R.L.	S	1.0
41	Medic rezident anul IV-V	Epidemiologie	S	1.0
42	Medic rezident anul IV-V	Neurologie	S	1.0
43	Medic rezident anul IV-V	Epidemiologie	S	1.0
44	Medic rezident anul IV-V	Neonatalogie	S	1.0
45	Medic rezident anul IV-V	Medicina de urgenta	S	1.0
46	Medic rezident anul IV-V	Medicina de familie	S	1.0
47	Medic rezident anul IV-V	Diabet zaharat, nutritie si boli metabolice	S	1.0
48	Medic rezident anul IV-V	Boli infectioase	S	1.0
49	Medic rezident anul IV-V	Obstetrica - ginecologie	S	1.0
50	Medic rezident anul IV-V	Epidemiologie	S	1.0
51	Medic rezident anul IV-V	Pediatric	S	1.0
52	Medic rezident anul IV-V	Obstetrica - ginecologie	S	1.0
53	Medic rezident anul IV-V	Neurologie	S	1.0
54	Medic rezident anul IV-V	Gastroenterologie	S	1.0
55	Medic rezident anul IV-V	Obstetrica - ginecologie	S	1.0
56	Medic rezident anul IV-V	Pediatric	S	1.0
57	Medic rezident anul IV-V	Chirurgie pediatrica	S	1.0
58	Medic rezident anul IV-V	Pediatric	S	1.0
59	Medic rezident anul IV-V	Neurologie	S	1.0
60	Medic rezident anul IV-V	Oncologie medicala	S	1.0
61	Medic rezident anul IV-V	A.T.I.	S	1.0
62	Medic rezident anul IV-V	Obstetrica - ginecologie	S	1.0
63	Medic rezident anul IV-V	Pediatric	S	1.0
64	Medic rezident anul IV-V	Pediatric	S	1.0
65	Medic rezident anul IV-V	A.T.I.	S	1.0
66	Medic rezident anul IV-V	Medicina interna	S	1.0



## STAT DE FUNCTII

	Funcție (FuncțieConducere)	Specialitate	Studii	Cuatum Post
67	Medic rezident anul IV-V	Medicina de urgenta	S	1.0
68	Medic rezident anul IV-V	Cardiologie	S	1.0
69	Medic rezident anul IV-V	Cardiologie	S	1.0
70	Medic rezident anul IV-V	Psihiatrie	S	1.0
71	Medic rezident anul IV-V	Cardiologie	S	1.0
72	Medic rezident anul IV-V	Reumatologie	S	1.0
73	Medic rezident anul IV-V	Dermatovenerologie	S	1.0
74	Medic rezident anul IV-V	Pediatric	S	1.0
75	Medic rezident anul IV-V	A.T.I.	S	1.0
76	Medic rezident anul IV-V	Medicina de laborator	S	1.0
77	Medic rezident anul IV-V	Pediatric	S	1.0
78	Medic rezident anul IV-V	Boli infectioase	S	1.0
79	Medic rezident anul IV-V	Obstetrica - ginecologie	S	1.0
80	Medic rezident anul IV-V	Radiologie - imagistica medicala	S	1.0
81	Medic rezident anul IV-V	Boli infectioase	S	1.0
82	Medic rezident anul IV-V	Neonatalogie	S	1.0
83	Medic rezident anul IV-V	Boli infectioase	S	1.0

## Centru Cost: (282) MEDICI REZIDENTI ANUL III

Nr Posturi: 205.0

LocMunca: (28201) Medici rezidenti anul III -  
intreprere

Nr Posturi 104 0

1	Medic rezident anul III	Boli infectioase	S	1.0
2	Medic rezident anul III	Medicina de familie	S	1.0
3	Medic rezident anul III	Obstetrica - ginecologie	S	1.0
4	Medic rezident anul III	Nefrologie	S	1.0
5	Medic rezident anul III	Obstetrica - ginecologie	S	1.0
6	Medic rezident anul III	Psihiatrie	S	1.0
7	Medic rezident anul III	Cardiologie	S	1.0
8	Medic rezident anul III	Medicina interna	S	1.0
9	Medic rezident anul III	Radiologie - imagistica medicala	S	1.0
10	Medic rezident anul III	Medicina legala	S	1.0
11	Medic rezident anul III	STOMATOLOGIE GENERALA	S	1.0
12	Medic rezident anul III	Pediatric	S	1.0
13	Medic rezident anul III	Gastroenterologie	S	1.0
14	Medic rezident anul III	STOMATOLOGIE GENERALA	S	1.0
15	Medic rezident anul III	Medicina fizica si de reabilitare	S	1.0
16	Medic rezident anul III	Pneumologie	S	1.0
17	Medic rezident anul III	Pneumologie	S	1.0
18	Medic rezident anul III	Oncologie medicala	S	1.0
19	Medic rezident anul III	STOMATOLOGIE GENERALA	S	1.0
20	Medic rezident anul III	Medicina de urgenta	S	1.0
21	Medic rezident anul III	STOMATOLOGIE GENERALA	S	1.0
22	Medic rezident anul III	Psihiatrie	S	1.0
23	Medic rezident anul III	Medicina de familie	S	1.0

## STAT DE FUNCTII

	Funcție (FuncțieConducere)	Specialitate	Studii	Quantum Post
24	Medic rezident anul III	Anatomie patologica	S	1.0
25	Medic rezident anul III	Medicina de familie	S	1.0
26	Medic rezident anul III	Chirurgie pediatria	S	1.0
27	Medic rezident anul III	Diabet zaharat, nutritie si boli metabolice	S	1.0
28	Medic rezident anul III	Chirurgie vasculara	S	1.0
29	Medic rezident anul III	Neonatalogie	S	1.0
30	Medic rezident anul III	STOMATOLOGIE GENERALA	S	1.0
31	Medic rezident anul III	Medicina de urgenta	S	1.0
32	Medic rezident anul III	Medicina fizica si de reabilitare	S	1.0
33	Medic rezident anul III	Neurologie	S	1.0
34	Medic rezident anul III	Medicina de familie	S	1.0
35	Medic rezident anul III	Sanatate publica si management	S	1.0
36	Medic rezident anul III	Cardiologie	S	1.0
37	Medic rezident anul III	Pediatrie	S	1.0
38	Medic rezident anul III	Pediatrie	S	1.0
39	Medic rezident anul III	Radiologie - imagistica medicala	S	1.0
40	Medic rezident anul III	Medicina de urgenta	S	1.0
41	Medic rezident anul III	Cardiologie	S	1.0
42	Medic rezident anul III	Radiologie - imagistica medicala	S	1.0
43	Medic rezident anul III	Pneumologie	S	1.0
44	Medic rezident anul III	O R.L.	S	1.0
45	Medic rezident anul III	Pediatrie	S	1.0
46	Medic rezident anul III	Endocrinologie	S	1.0
47	Medic rezident anul III	Nefrologie	S	1.0
48	Medic rezident anul III	Protetica dentara	S	1.0
49	Medic rezident anul III	STOMATOLOGIE GENERALA	S	1.0
50	Medic rezident anul III	Medicina de laborator	S	1.0
51	Medic rezident anul III	STOMATOLOGIE GENERALA	S	1.0
52	Medic rezident anul III	Medicina de familie	S	1.0
53	Medic rezident anul III	Psihiatrie	S	1.0
54	Medic rezident anul III	Medicina de familie	S	1.0
55	Medic rezident anul III	Pediatrie	S	1.0
56	Medic rezident anul III	Medicina de laborator	S	1.0
57	Medic rezident anul III	Medicina de familie	S	1.0
58	Medic rezident anul III	Neurologie	S	1.0
59	Medic rezident anul III	Pediatrie	S	1.0
60	Medic rezident anul III	Boli infectioase	S	1.0
61	Medic rezident anul III	Pneumologie	S	1.0
62	Medic rezident anul III	Obstetrica - ginecologie	S	1.0
63	Medic rezident anul III	Protetica dentara	S	1.0
64	Medic rezident anul III	Obstetrica - ginecologie	S	1.0
65	Medic rezident anul III	Pneumologie	S	1.0
66	Medic rezident anul III	Neurochirurgie	S	1.0
67	Medic rezident anul III	Hematologie	S	1.0

## STAT DE FUNCTII

	Funcție (FuncțieConducere)	Specialitate	Studii	Quantum Post
68	Medic rezident anul III	Cardiologie	S	1.0
69	Medic rezident anul III	Cardiologie	S	1.0
70	Medic rezident anul III	Reumatologie	S	1.0
71	Medic rezident anul III	A.T.I.	S	1.0
72	Medic rezident anul III	Nefrologie	S	1.0
73	Medic rezident anul III	Medicina de laborator	S	1.0
74	Medic rezident anul III	Medicina interna	S	1.0
75	Medic rezident anul III	A.T.I.	S	1.0
76	Medic rezident anul III	STOMATOLOGIE GENERALA	S	1.0
77	Medic rezident anul III	STOMATOLOGIE GENERALA	S	1.0
78	Medic rezident anul III	Ortopedie si traumatologie	S	1.0
79	Medic rezident anul III	Neurologie	S	1.0
80	Medic rezident anul III	Medicina de familie	S	1.0
81	Medic rezident anul III	Medicina de familie	S	1.0
82	Medic rezident anul III	Diabet zaharat, nutritie si boli metabolice	S	1.0
83	Medic rezident anul III	Medicina fizica si de reabilitare	S	1.0
84	Medic rezident anul III	Medicina interna	S	1.0
85	Medic rezident anul III	Medicina de urgenta	S	1.0
86	Medic rezident anul III	Obstetrica - ginecologie	S	1.0
87	Medic rezident anul III	Medicina de familie	S	1.0
88	Medic rezident anul III	O R.L.	S	1.0
89	Medic rezident anul III	Diabet zaharat, nutritie si boli metabolice	S	1.0
90	Medic rezident anul III	Pneumologie	S	1.0
91	Medic rezident anul III	Pneumologie	S	1.0
92	Medic rezident anul III	Obstetrica - ginecologie	S	1.0
93	Medic rezident anul III	Medicina de laborator	S	1.0
94	Medic rezident anul III	Neurologie	S	1.0
95	Medic rezident anul III	STOMATOLOGIE GENERALA	S	1.0
96	Medic rezident anul III	Medicina de urgenta	S	1.0
97	Medic rezident anul III	Ortopedie si traumatologie	S	1.0
98	Medic rezident anul III	Pediatrie	S	1.0
99	Medic rezident anul III	Medicina fizica si de reabilitare	S	1.0
100	Medic rezident anul III	A.T.I.	S	1.0
101	Medic rezident anul III	Radiologie - imagistica medicala	S	1.0
102	Medic rezident anul III	Medicina de familie	S	1.0
103	Medic rezident anul III	Medicina de familie	S	1.0
104	Medic rezident anul III	Neonatologie	S	1.0

LocMunca: (28203) Medici rezidenti anul III

Nr Posturi: 101.0

1	Medic rezident anul III	Neurochirurgie	S	1.0
2	Medic rezident anul III	Nefrologie	S	1.0
3	Medic rezident anul III	Pediatrie	S	1.0
4	Medic rezident anul III	Obstetrica - ginecologie	S	1.0

## STAT DE FUNCTII

	Funcție (FuncțieConducere)	Specialitate	Studii	Cuatum Post
5	Medic rezident anul III	Psihiatrie	S	1.0
6	Medic rezident anul III	Medicina de urgenta	S	1.0
7	Medic rezident anul III	Gastroenterologie	S	1.0
8	Medic rezident anul III	Cardiologie	S	1.0
9	Medic rezident anul III	Pediatric	S	1.0
10	Medic rezident anul III	Pedodontie	S	1.0
11	Medic rezident anul III	Cardiologie	S	1.0
12	Medic rezident anul III	Neurologie	S	1.0
13	Medic rezident anul III	Boli infectioase	S	1.0
14	Medic rezident anul III	Neonatalogie	S	1.0
15	Medic rezident anul III	Radiologie - imagistica medicala	S	1.0
16	Medic rezident anul III	Oncologie medicala	S	1.0
17	Medic rezident anul III	Gastroenterologie	S	1.0
18	Medic rezident anul III	Nefrologie	S	1.0
19	Medic rezident anul III	STOMATOLOGIE GENERALA	S	1.0
20	Medic rezident anul III	Pediatric	S	1.0
21	Medic rezident anul III	STOMATOLOGIE GENERALA	S	1.0
22	Medic rezident anul III	Boli infectioase	S	1.0
23	Medic rezident anul III	Endocrinologie	S	1.0
24	Medic rezident anul III	Diabet zaharat, nutritie si boli metabolice	S	1.0
25	Medic rezident anul III	Medicina interna	S	1.0
26	Medic rezident anul III	Medicina interna	S	1.0
27	Medic rezident anul III	Medicina de familie	S	1.0
28	Medic rezident anul III	Medicina de urgenta	S	1.0
29	Medic rezident anul III	Medicina de familie	S	1.0
30	Medic rezident anul III	Medicina de laborator	S	1.0
31	Medic rezident anul III	Medicina de laborator	S	1.0
32	Medic rezident anul III	Neurologie	S	1.0
33	Medic rezident anul III	Gastroenterologie	S	1.0
34	Medic rezident anul III	Medicina de laborator	S	1.0
35	Medic rezident anul III	Medicina fizica si de reabilitare	S	1.0
36	Medic rezident anul III	Oftalmologie	S	1.0
37	Medic rezident anul III	Anatomie patologica	S	1.0
38	Medic rezident anul III	Protetica dentara	S	1.0
39	Medic rezident anul III	ENDODONTIE	S	1.0
40	Medic rezident anul III	STOMATOLOGIE GENERALA	S	1.0
41	Medic rezident anul III	Cardiologie	S	1.0
42	Medic rezident anul III	Chirurgie generala	S	1.0
43	Medic rezident anul III	Pneumologie	S	1.0
44	Medic rezident anul III	STOMATOLOGIE GENERALA	S	1.0
45	Medic rezident anul III	Pedodontie	S	1.0
46	Medic rezident anul III	Medicina interna	S	1.0
47	Medic rezident anul III	Medicina fizica si de reabilitare	S	1.0
48	Medic rezident anul III	Pediatric	S	1.0

## STAT DE FUNCTII

	Funcție (FuncțieConducere)	Specialitate	Studii	Quantum Post
49	Medic rezident anul III	Pediatric	S	1.0
50	Medic rezident anul III	Medicina fizica si de reabilitare	S	1.0
51	Medic rezident anul III	Endocrinologie	S	1.0
52	Medic rezident anul III	Neurochirurgie	S	1.0
53	Medic rezident anul III	STOMATOLOGIE GENERALA	S	1.0
54	Medic rezident anul III	Sanatate publica si management	S	1.0
55	Medic rezident anul III	Medicina de familie	S	1.0
56	Medic rezident anul III	STOMATOLOGIE GENERALA	S	1.0
57	Medic rezident anul III	Neonatalogie	S	1.0
58	Medic rezident anul III	Medicina fizica si de reabilitare	S	1.0
59	Medic rezident anul III	Medicina fizica si de reabilitare	S	1.0
60	Medic rezident anul III	Radiologie - imagistica medicala	S	1.0
61	Medic rezident anul III	Pediatric	S	1.0
62	Medic rezident anul III	Medicina de urgenta	S	1.0
63	Medic rezident anul III	Sanatate publica si management	S	1.0
64	Medic rezident anul III	STOMATOLOGIE GENERALA	S	1.0
65	Medic rezident anul III	A.T.I.	S	1.0
66	Medic rezident anul III	Neurochirurgie	S	1.0
67	Medic rezident anul III	Endocrinologie	S	1.0
68	Medic rezident anul III	Gastroenterologie	S	1.0
69	Medic rezident anul III	Neonatalogie	S	1.0
70	Medic rezident anul III	Cardiologie	S	1.0
71	Medic rezident anul III	Medicina de familie	S	1.0
72	Medic rezident anul III	A.T.I.	S	1.0
73	Medic rezident anul III	Psihiatrie	S	1.0
74	Medic rezident anul III	Nefrologie	S	1.0
75	Medic rezident anul III	Neurologie	S	1.0
76	Medic rezident anul III	STOMATOLOGIE GENERALA	S	1.0
77	Medic rezident anul III	Reumatologie	S	1.0
78	Medic rezident anul III	Neurologie	S	1.0
79	Medic rezident anul III	Pediatric	S	1.0
80	Medic rezident anul III	Reumatologie	S	1.0
81	Medic rezident anul III	Pediatric	S	1.0
82	Medic rezident anul III	A.T.I.	S	1.0
83	Medic rezident anul III	Obstetrica - ginecologie	S	1.0
84	Medic rezident anul III	Medicina interna	S	1.0
85	Medic rezident anul III	Protetica dentara	S	1.0
86	Medic rezident anul III	STOMATOLOGIE GENERALA	S	1.0
87	Medic rezident anul III	Boli infectioase	S	1.0
88	Medic rezident anul III	Cardiologie	S	1.0
89	Medic rezident anul III	Medicina fizica si de reabilitare	S	1.0
90	Medic rezident anul III	Chirurgie generala	S	1.0
91	Medic rezident anul III	Protetica dentara	S	1.0
92	Medic rezident anul III	Medicina de urgenta	S	1.0
93	Medic rezident anul III	Chirurgie generala	S	1.0

## STAT DE FUNCTII

	Funcție (FuncțieConducere)	Specialitate	Studii	Cuantiu Post
94	Medic rezident anul III	Cardiologie	S	1.0
95	Medic rezident anul III	PARADONTOLOGIE	S	1.0
96	Medic rezident anul III	Neurologie	S	1.0
97	Medic rezident anul III	Medicina de familie	S	1.0
98	Medic rezident anul III	Anatomie patologica	S	1.0
99	Medic rezident anul III	Neurologie	S	1.0
100	Medic rezident anul III	Dermatovenerologie	S	1.0
101	Medic rezident anul III	Radiologie - imagistica medicala	S	1.0

## Centru Cost: (283) MEDICI REZIDENTI ANUL II

Nr Posturi: 180.0

LocMunca. (28301) Medici rezidenti anul II -  
intrerupere

Nr Posturi: 75.0

1	Medic rezident anul II	Pediatrie	S	1.0
2	Medic rezident anul II	Medicina de familie	S	1.0
3	Medic rezident anul II	Nefrologie	S	1.0
4	Medic rezident anul II	Protetica dentara	S	1.0
5	Medic rezident anul II	Medicina interna	S	1.0
6	Medic rezident anul II	Medicina interna	S	1.0
7	Medic rezident anul II	Radiologie - imagistica medicala	S	1.0
8	Medic rezident anul II	Medicina de familie	S	1.0
9	Medic rezident anul II	Medicina de familie	S	1.0
10	Medic rezident anul II	Medicina fizica si de reabilitare	S	1.0
11	Medic rezident anul II	Pneumologie	S	1.0
12	Medic rezident anul II	Medicina de familie	S	1.0
13	Medic rezident anul II	Medicina de familie	S	1.0
14	Medic rezident anul II	Reumatologie	S	1.0
15	Medic rezident anul II	Cardiologie	S	1.0
16	Medic rezident anul II	Protetica dentara	S	1.0
17	Medic rezident anul II	Pneumologie	S	1.0
18	Medic rezident anul II	A.T.I.	S	1.0
19	Medic rezident anul II	Anatomie patologica	S	1.0
20	Medic rezident anul II	Sanatate publica si management	S	1.0
21	Medic rezident anul II	Medicina de laborator	S	1.0
22	Medic rezident anul II	PARADONTOLOGIE	S	1.0
23	Medic rezident anul II	Medicina de familie	S	1.0
24	Medic rezident anul II	Medicina de urgenta	S	1.0
25	Medic rezident anul II	PARADONTOLOGIE	S	1.0
26	Medic rezident anul II	Nefrologie	S	1.0
27	Medic rezident anul II	Medicina de familie	S	1.0
28	Medic rezident anul II	Pneumologie	S	1.0
29	Medic rezident anul II	Medicina de familie	S	1.0
30	Medic rezident anul II	Epidemiologie	S	1.0
31	Medic rezident anul II	Cardiologie	S	1.0
32	Medic rezident anul II	Medicina de laborator	S	1.0

## STAT DE FUNCTII

	Funcție (FuncțieConducere)	Specialitate	Studii	Quantum Post
33	Medic rezident anul II	Neurologie	S	1.0
34	Medic rezident anul II	Obstetrica - ginecologie	S	1.0
35	Medic rezident anul II	Medicina de urgenta	S	1.0
36	Medic rezident anul II	Medicina de laborator	S	1.0
37	Medic rezident anul II	Medicina de urgenta	S	1.0
38	Medic rezident anul II	Pedodontie	S	1.0
39	Medic rezident anul II	Chirurgie pediatria	S	1.0
40	Medic rezident anul II	Ortopedie si traumatologie	S	1.0
41	Medic rezident anul II	Radiologie - imagistica medicala	S	1.0
42	Medic rezident anul II	Reumatologie	S	1.0
43	Medic rezident anul II	O.R.L.	S	1.0
44	Medic rezident anul II	Medicina de familie	S	1.0
45	Medic rezident anul II	Medicina interna	S	1.0
46	Medic rezident anul II	O.R.L	S	1.0
47	Medic rezident anul II	Medicina legala	S	1.0
48	Medic rezident anul II	Medicina de urgenta	S	1.0
49	Medic rezident anul II	Pneumologie	S	1.0
50	Medic rezident anul II	Diabet zaharat, nutritie si boli metabolice	S	1.0
51	Medic rezident anul II	Pediatric	S	1.0
52	Medic rezident anul II	STOMATOLOGIE GENERALA	S	1.0
53	Medic rezident anul II	Medicina de familie	S	1.0
54	Medic rezident anul II	Medicina de laborator	S	1.0
55	Medic rezident anul II	Gastroenterologie	S	1.0
56	Medic rezident anul II	Gastroenterologie	S	1.0
57	Medic rezident anul II	Medicina fizica si de reabilitare	S	1.0
58	Medic rezident anul II	Obstetrica - ginecologie	S	1.0
59	Medic rezident anul II	Boli infectioase	S	1.0
60	Medic rezident anul II	Medicina de laborator	S	1.0
61	Medic rezident anul II	Medicina de familie	S	1.0
62	Medic rezident anul II	Medicina de laborator	S	1.0
63	Medic rezident anul II	Chirurgie dento - alveolara	S	1.0
64	Medic rezident anul II	Anatomie patologica	S	1.0
65	Medic rezident anul II	Diabet zaharat, nutritie si boli metabolice	S	1.0
66	Medic rezident anul II	Medicina de laborator	S	1.0
67	Medic rezident anul II	Cardiologie	S	1.0
68	Medic rezident anul II	A.T.I.	S	1.0
69	Medic rezident anul II	Pneumologie	S	1.0
70	Medic rezident anul II	Medicina de urgenta	S	1.0
71	Medic rezident anul II	Medicina de laborator	S	1.0
72	Medic rezident anul II	Oftalmologie	S	1.0
73	Medic rezident anul II	STOMATOLOGIE GENERALA	S	1.0
74	Medic rezident anul II	Obstetrica - ginecologie	S	1.0
75	Medic rezident anul II	Boli infectioase	S	1.0

## STAT DE FUNCTII

	Funcție (FuncțieConducere)	Specialitate	Studii	Quantum Post
	LocMunca: (28302) Medici rezidenti anul II	Nr Posturi: 105.0		
1	Medic rezident anul II	Ortopedie si traumatologie	S	1.0
2	Medic rezident anul II	Neonatalogie	S	1.0
3	Medic rezident anul II	Medicina fizica si de reabilitare	S	1.0
4	Medic rezident anul II	Psihiatrie	S	1.0
5	Medic rezident anul II	Psihiatrie	S	1.0
6	Medic rezident anul II	Pediatrie	S	1.0
7	Medic rezident anul II	Obstetrica - ginecologie	S	1.0
8	Medic rezident anul II	Pediatrie	S	1.0
9	Medic rezident anul II	Cardiologie	S	1.0
10	Medic rezident anul II	A.T.I.	S	1.0
11	Medic rezident anul II	Cardiologie	S	1.0
12	Medic rezident anul II	Oftalmologie	S	1.0
13	Medic rezident anul II	Medicina fizica si de reabilitare	S	1.0
14	Medic rezident anul II	Cardiologie	S	1.0
15	Medic rezident anul II	Medicina legala	S	1.0
16	Medic rezident anul II	Boli infectioase	S	1.0
17	Medic rezident anul II	A.T.I.	S	1.0
18	Medic rezident anul II	Gastroenterologie	S	1.0
19	Medic rezident anul II	Gastroenterologie	S	1.0
20	Medic rezident anul II	Pediatrie	S	1.0
21	Medic rezident anul II	Pneumologie	S	1.0
22	Medic rezident anul II	A.T.I.	S	1.0
23	Medic rezident anul II	A.T.I.	S	1.0
24	Medic rezident anul II	Chirurgie pediatrica	S	1.0
25	Medic rezident anul II	Pediatrie	S	1.0
26	Medic rezident anul II	Obstetrica - ginecologie	S	1.0
27	Medic rezident anul II	STOMATOLOGIE GENERALA	S	1.0
28	Medic rezident anul II	Radiologie - imagistica medicala	S	1.0
29	Medic rezident anul II	Obstetrica - ginecologie	S	1.0
30	Medic rezident anul II	Obstetrica - ginecologie	S	1.0
31	Medic rezident anul II	Medicina de laborator	S	1.0
32	Medic rezident anul II	Epidemiologie	S	1.0
33	Medic rezident anul II	Neurologie	S	1.0
34	Medic rezident anul II	Medicina fizica si de reabilitare	S	1.0
35	Medic rezident anul II	Oftalmologie	S	1.0
36	Medic rezident anul II	Neonatalogie	S	1.0
37	Medic rezident anul II	Medicina de laborator	S	1.0
38	Medic rezident anul II	Medicina interna	S	1.0
39	Medic rezident anul II	Oncologie medicala	S	1.0
40	Medic rezident anul II	Radiologie - imagistica medicala	S	1.0
41	Medic rezident anul II	Medicina interna	S	1.0
42	Medic rezident anul II	Cardiologie	S	1.0
43	Medic rezident anul II	Cardiologie	S	1.0
44	Medic rezident anul II	Psihiatrie	S	1.0



## STAT DE FUNCTII

	Funcție (FuncțieConducere)	Specialitate	Studii	Quantum Post
45	Medic rezident anul II	Medicina de laborator	S	1.0
46	Medic rezident anul II	Reumatologie	S	1.0
47	Medic rezident anul II	Medicina interna	S	1.0
48	Medic rezident anul II	STOMATOLOGIE GENERALA	S	1.0
49	Medic rezident anul II	Cardiologie	S	1.0
50	Medic rezident anul II	Medicina interna	S	1.0
51	Medic rezident anul II	O.R.L.	S	1.0
52	Medic rezident anul II	Medicina interna	S	1.0
53	Medic rezident anul II	Endocrinologie	S	1.0
54	Medic rezident anul II	Medicina de urgenta	S	1.0
55	Medic rezident anul II	PARADONTOLOGIE	S	1.0
56	Medic rezident anul II	Neurologie	S	1.0
57	Medic rezident anul II	Medicina interna	S	1.0
58	Medic rezident anul II	Radiologie - imagistica medicala	S	1.0
59	Medic rezident anul II	Obstetrica - ginecologie	S	1.0
60	Medic rezident anul II	Nefrologie	S	1.0
61	Medic rezident anul II	Radiologie - imagistica medicala	S	1.0
62	Medic rezident anul II	ENDODONTIE	S	1.0
63	Medic rezident anul II	Epidemiologie	S	1.0
64	Medic rezident anul II	Hematologie	S	1.0
65	Medic rezident anul II	Anatomie patologica	S	1.0
66	Medic rezident anul II	Neurologie	S	1.0
67	Medic rezident anul II	Medicina de urgenta	S	1.0
68	Medic rezident anul II	Medicina legala	S	1.0
69	Medic rezident anul II	Pediatrie	S	1.0
70	Medic rezident anul II	Neurologie	S	1.0
71	Medic rezident anul II	Medicina fizica si de reabilitare	S	1.0
72	Medic rezident anul II	Medicina fizica si de reabilitare	S	1.0
73	Medic rezident anul II	Obstetrica - ginecologie	S	1.0
74	Medic rezident anul II	Medicina de familie	S	1.0
75	Medic rezident anul II	Pneumologie	S	1.0
76	Medic rezident anul II	Psihiatrie	S	1.0
77	Medic rezident anul II	Medicina fizica si de reabilitare	S	1.0
78	Medic rezident anul II	Pediatrie	S	1.0
79	Medic rezident anul II	A T I	S	1.0
80	Medic rezident anul II	Protetica dentara	S	1.0
81	Medic rezident anul II	Gastroenterologie	S	1.0
82	Medic rezident anul II	Diabet zaharat, nutritie si boli metabolice	S	1.0
83	Medic rezident anul II	Radiologie - imagistica medicala	S	1.0
84	Medic rezident anul II	A.T I	S	1.0
85	Medic rezident anul II	ENDODONTIE	S	1.0
86	Medic rezident anul II	Medicina de familie	S	1.0
87	Medic rezident anul II	Reumatologie	S	1.0
88	Medic rezident anul II	Cardiologie	S	1.0

## STAT DE FUNCTII

	Funcție (FuncțieConducere)	Specialitate	Studii	Cuatum Post
89	Medic rezident anul II	Medicina de familie	S	1.0
90	Medic rezident anul II	Medicina interna	S	1.0
91	Medic rezident anul II	Boli infectioase	S	1.0
92	Medic rezident anul II	Neurologie	S	1.0
93	Medic rezident anul II	Obstetrica - ginecologie	S	1.0
94	Medic rezident anul II	Pediatric	S	1.0
95	Medic rezident anul II	Medicina de laborator	S	1.0
96	Medic rezident anul II	Protetica dentara	S	1.0
97	Medic rezident anul II	Medicina interna	S	1.0
98	Medic rezident anul II	A.T.I.	S	1.0
99	Medic rezident anul II	Pediatric	S	1.0
100	Medic rezident anul II	Radiologie - imagistica medicala	S	1.0
101	Medic rezident anul II	Cardiologie	S	1.0
102	Medic rezident anul II	Gastroenterologie	S	1.0
103	Medic rezident anul II	Pediatric	S	1.0
104	Medic rezident anul II	Pneumologie	S	1.0
105	Medic rezident anul II	Neurologie	S	1.0

## Centru Cost: (284) MEDICI REZIDENTI ANUL I

Nr Posturi: 290.0

LocMunca: (28401) Medici rezidenti anul I

Nr Posturi: 182.0

1	Medic rezident anul I		S	7.0
2	Medic rezident anul I	Medicina fizica si de reabilitare	S	1.0
3	Medic rezident anul I	Pneumologie	S	1.0
4	Medic rezident anul I	Pneumologie	S	1.0
5	Medic rezident anul I	Chirurgie generala	S	1.0
6	Medic rezident anul I	Medicina de familie	S	1.0
7	Medic rezident anul I	Cardiologie	S	1.0
8	Medic rezident anul I	Ortopedie si traumatologie	S	1.0
9	Medic rezident anul I	Protetica dentara	S	1.0
10	Medic rezident anul I	A.T.I.	S	1.0
11	Medic rezident anul I	Medicina de familie	S	1.0
12	Medic rezident anul I	Medicina de familie	S	1.0
13	Medic rezident anul I	Pediatric	S	1.0
14	Medic rezident anul I	Obstetrica - ginecologie	S	1.0
15	Medic rezident anul I	Psihiatrie	S	1.0
16	Medic rezident anul I	Obstetrica - ginecologie	S	1.0
17	Medic rezident anul I	Medicina de familie	S	1.0
18	Medic rezident anul I	Pediatric	S	1.0
19	Medic rezident anul I	Nefrologie	S	1.0
20	Medic rezident anul I	Medicina de familie	S	1.0
21	Medic rezident anul I	Radiologie - imagistica medicala	S	1.0
22	Medic rezident anul I	Medicina de familie	S	1.0
23	Medic rezident anul I	Medicina interna	S	1.0
24	Medic rezident anul I	A.T.I.	S	1.0

## STAT DE FUNCTII

	Funcție (FuncțieConducere)	Specialitate	Studii	Cuatum Post
25	Medic rezident anul I	Neonatologie	S	1.0
26	Medic rezident anul I	Protetica dentara	S	1.0
27	Medic rezident anul I	Medicina fizica si de reabilitare	S	1.0
28	Medic rezident anul I	Epidemiologie	S	1.0
29	Medic rezident anul I	A.T.I.	S	1.0
30	Medic rezident anul I	Neurochirurgie	S	1.0
31	Medic rezident anul I	Neonatologie	S	1.0
32	Medic rezident anul I	Oncologie medicala	S	1.0
33	Medic rezident anul I	PARADONTOLOGIE	S	1.0
34	Medic rezident anul I	Medicina de urgenta	S	1.0
35	Medic rezident anul I	Cardiologie	S	1.0
36	Medic rezident anul I	Psihiatrie	S	1.0
37	Medic rezident anul I	Psihiatrie	S	1.0
38	Medic rezident anul I	Chirurgie pediatria	S	1.0
39	Medic rezident anul I	Medicina fizica si de reabilitare	S	1.0
40	Medic rezident anul I	Chirurgie pediatria	S	1.0
41	Medic rezident anul I	Medicina de familie	S	1.0
42	Medic rezident anul I	Anatomie patologica	S	1.0
43	Medic rezident anul I	Epidemiologie	S	1.0
44	Medic rezident anul I	Boli infectioase	S	1.0
45	Medic rezident anul I	A.T.I.	S	1.0
46	Medic rezident anul I	STOMATOLOGIE GENERALA	S	1.0
47	Medic rezident anul I	Neurologie	S	1.0
48	Medic rezident anul I	Obstetrica - ginecologie	S	1.0
49	Medic rezident anul I	Radiologie - imagistica medicala	S	1.0
50	Medic rezident anul I	Diabet zaharat, nutritie si boli metabolice	S	1.0
51	Medic rezident anul I	Protetica dentara	S	1.0
52	Medic rezident anul I	Hematologie	S	1.0
53	Medic rezident anul I	Cardiologie	S	1.0
54	Medic rezident anul I	Medicina de urgenta	S	1.0
55	Medic rezident anul I	Medicina de familie	S	1.0
56	Medic rezident anul I	Medicina interna	S	1.0
57	Medic rezident anul I	Urologie	S	1.0
58	Medic rezident anul I	Neonatologie	S	1.0
59	Medic rezident anul I	Medicina de familie	S	1.0
60	Medic rezident anul I	Medicina fizica si de reabilitare	S	1.0
61	Medic rezident anul I	Chirurgie generala	S	1.0
62	Medic rezident anul I	Cardiologie	S	1.0
63	Medic rezident anul I	Reumatologie	S	1.0
64	Medic rezident anul I	Gastroenterologie	S	1.0
65	Medic rezident anul I	Medicina interna	S	1.0
66	Medic rezident anul I	Medicina interna	S	1.0
67	Medic rezident anul I	Urologie	S	1.0
68	Medic rezident anul I	Medicina de familie	S	1.0

## STAT DE FUNCTII

	Funcție (FuncțieConducere)	Specialitate	Studii	Quantum Post
69	Medic rezident anul I	Medicina de familie	S	1.0
70	Medic rezident anul I	Medicina de familie	S	1.0
71	Medic rezident anul I	Oncologie medicala	S	1.0
72	Medic rezident anul I	Sanatate publica si management	S	1.0
73	Medic rezident anul I	Medicina de familie	S	1.0
74	Medic rezident anul I	Medicina de familie	S	1.0
75	Medic rezident anul I	Ortopedie si traumatologie	S	1.0
76	Medic rezident anul I	Urologie	S	1.0
77	Medic rezident anul I	Chirurgie plastica, estetica si microchirurgie reconstructiva	S	1.0
78	Medic rezident anul I	Medicina de familie	S	1.0
79	Medic rezident anul I	Cardiologie	S	1.0
80	Medic rezident anul I	Sanatate publica si management	S	1.0
81	Medic rezident anul I	STOMATOLOGIE GENERALA	S	1.0
82	Medic rezident anul I	Medicina de familie	S	1.0
83	Medic rezident anul I	Nefrologie	S	1.0
84	Medic rezident anul I	Medicina de laborator	S	1.0
85	Medic rezident anul I	O.R.L.	S	1.0
86	Medic rezident anul I	Protetica dentara	S	1.0
87	Medic rezident anul I	Obstetrica - ginecologie	S	1.0
88	Medic rezident anul I	Endocrinologie	S	1.0
89	Medic rezident anul I	Pneumologie	S	1.0
90	Medic rezident anul I	Oftalmologie	S	1.0
91	Medic rezident anul I	Diabet zaharat, nutritie si boli metabolice	S	1.0
92	Medic rezident anul I	Medicina de urgenta	S	1.0
93	Medic rezident anul I	Oftalmologie	S	1.0
94	Medic rezident anul I	Medicina de urgenta	S	1.0
95	Medic rezident anul I	Pediatrica	S	1.0
96	Medic rezident anul I	Oftalmologie	S	1.0
97	Medic rezident anul I	Neurologie	S	1.0
98	Medic rezident anul I	Boli infectioase	S	1.0
99	Medic rezident anul I	Neurologie	S	1.0
100	Medic rezident anul I	Chirurgie generala	S	1.0
101	Medic rezident anul I	Medicina fizica si de reabilitare	S	1.0
102	Medic rezident anul I	Medicina interna	S	1.0
103	Medic rezident anul I	STOMATOLOGIE GENERALA	S	1.0
104	Medic rezident anul I	Anatomie patologica	S	1.0
105	Medic rezident anul I	Medicina de familie	S	1.0
106	Medic rezident anul I	Neonatologie	S	1.0
107	Medic rezident anul I	Pediatrica	S	1.0
108	Medic rezident anul I	Chirurgie plastica, estetica si microchirurgie reconstructiva	S	1.0
109	Medic rezident anul I	Pneumologie	S	1.0
110	Medic rezident anul I	Oftalmologie	S	1.0
111	Medic rezident anul I	Cardiologie	S	1.0

## STAT DE FUNCTII

	Funcție (FuncțieConducere)	Specialitate	Studii	Quantum Post
112	Medic rezident anul I	ENDODONTIE	S	1.0
113	Medic rezident anul I	Medicina interna	S	1.0
114	Medic rezident anul I	Medicina interna	S	1.0
115	Medic rezident anul I	O.R.L.	S	1.0
116	Medic rezident anul I	Ortopedie si traumatologie	S	1.0
117	Medic rezident anul I	Medicina de laborator	S	1.0
118	Medic rezident anul I	Medicina de urgenta	S	1.0
119	Medic rezident anul I	Medicina de familie	S	1.0
120	Medic rezident anul I	Gastroenterologie	S	1.0
121	Medic rezident anul I	Medicina de urgenta	S	1.0
122	Medic rezident anul I	PARADONTOLOGIE	S	1.0
123	Medic rezident anul I	A.T.I.	S	1.0
124	Medic rezident anul I	Medicina interna	S	1.0
125	Medic rezident anul I	Cardiologie	S	1.0
126	Medic rezident anul I	Radiologie - imagistica medicala	S	1.0
127	Medic rezident anul I	Chirurgie generala	S	1.0
128	Medic rezident anul I	Radiologie - imagistica medicala	S	1.0
129	Medic rezident anul I	Oncologie medicala	S	1.0
130	Medic rezident anul I	STOMATOLOGIE GENERALA	S	1.0
131	Medic rezident anul I	Gastroenterologie	S	1.0
132	Medic rezident anul I	Reumatologie	S	1.0
133	Medic rezident anul I	STOMATOLOGIE GENERALA	S	1.0
134	Medic rezident anul I	Medicina de familie	S	1.0
135	Medic rezident anul I	A.T.I.	S	1.0
136	Medic rezident anul I	Pediatric	S	1.0
137	Medic rezident anul I	Obstetrica - ginecologie	S	1.0
138	Medic rezident anul I	Nefrologie	S	1.0
139	Medic rezident anul I	Pediatric	S	1.0
140	Medic rezident anul I	Chirurgie plastica, estetica si microchirurgie reconstructiva	S	1.0
141	Medic rezident anul I	Pediatric	S	1.0
142	Medic rezident anul I	Obstetrica - ginecologie	S	1.0
143	Medic rezident anul I	Epidemiologie	S	1.0
144	Medic rezident anul I	Psihiatrie	S	1.0
145	Medic rezident anul I	Cardiologie	S	1.0
146	Medic rezident anul I	Radiologie - imagistica medicala	S	1.0
147	Medic rezident anul I	Ortopedie si traumatologie	S	1.0
148	Medic rezident anul I	A.T.I.	S	1.0
149	Medic rezident anul I	Neurochirurgie	S	1.0
150	Medic rezident anul I	Medicina de laborator	S	1.0
151	Medic rezident anul I	A.T.I.	S	1.0
152	Medic rezident anul I	Medicina de laborator	S	1.0
153	Medic rezident anul I	Anatome patologica	S	1.0
154	Medic rezident anul I	ENDODONTIE	S	1.0
155	Medic rezident anul I	Neonatalogie	S	1.0

## STAT DE FUNCTII

	Funcție (FuncțieConducere)	Specialitate	Studii	Cuatum Post
156	Medic rezident anul I	Gastroenterologie	S	1 0
157	Medic rezident anul I	Medicina de familie	S	1.0
158	Medic rezident anul I	Urologie	S	1 0
159	Medic rezident anul I	STOMATOLOGIE GENERALA	S	1 0
160	Medic rezident anul I	STOMATOLOGIE GENERALA	S	1.0
161	Medic rezident anul I	Neurochirurgie	S	1 0
162	Medic rezident anul I	Ortopedie si traumatologie	S	1.0
163	Medic rezident anul I	Protetica dentara	S	1 0
164	Medic rezident anul I	O R.L	S	1.0
165	Medic rezident anul I	Medicina interna	S	1.0
166	Medic rezident anul I	Neurologie	S	1.0
167	Medic rezident anul I	Medicina interna	S	1.0
168	Medic rezident anul I	Chirurgie pediatria	S	1.0
169	Medic rezident anul I	Radiologie - imagistica medicala	S	1.0
170	Medic rezident anul I	Pediatrie	S	1 0
171	Medic rezident anul I	STOMATOLOGIE GENERALA	S	1.0
172	Medic rezident anul I	Nefrologie	S	1.0
173	Medic rezident anul I	Medicina de urgenta	S	1 0
174	Medic rezident anul I	Cardiologie	S	1 0
175	Medic rezident anul I	Dermatovenerologie	S	1 0
176	Medic rezident anul I	Nefrologie	S	1.0

LocMunca: (28404) Medici rezidenti anul I -  
intrerupere

Nr Posturi: 108.0

1	Medic rezident anul I	Medicina de urgenta	S	1.0
2	Medic rezident anul I	Chirurgie vasculara	S	1.0
3	Medic rezident anul I	Medicina de laborator	S	1.0
4	Medic rezident anul I	Pedodontie	S	1 0
5	Medic rezident anul I	Chirurgie vasculara	S	1 0
6	Medic rezident anul I	STOMATOLOGIE GENERALA	S	1 0
7	Medic rezident anul I	Chirurgie pediatria	S	1.0
8	Medic rezident anul I	Chirurgie vasculara	S	1 0
9	Medic rezident anul I	Medicina de urgenta	S	1.0
10	Medic rezident anul I	Sanatate publica si management	S	1 0
11	Medic rezident anul I	Chirurgie pediatria	S	1 0
12	Medic rezident anul I	Reumatologie	S	1.0
13	Medic rezident anul I	Radiologie - imagistica medicala	S	1 0
14	Medic rezident anul I	O.R.L.	S	1.0
15	Medic rezident anul I	Medicina de urgenta	S	1 0
16	Medic rezident anul I	Chirurgie generala	S	1.0
17	Medic rezident anul I	Ortopedie si traumatologie	S	1.0
18	Medic rezident anul I	Epidemiologie	S	1.0
19	Medic rezident anul I	Medicina de familie	S	1.0
20	Medic rezident anul I	Medicina de familie	S	1.0
21	Medic rezident anul I	Ortopedie si traumatologie	S	1.0

## STAT DE FUNCTII

	Funcție (FuncțieConducere)	Specialitate	Studii	Cuatum Post
22	Medic rezident anul I	STOMATOLOGIE GENERALA	S	10
23	Medic rezident anul I	Chirurgie pediatria	S	10
24	Medic rezident anul I	Ortopedie si traumatologie	S	10
25	Medic rezident anul I	Medicina de familie	S	10
26	Medic rezident anul I	Medicina legala	S	10
27	Medic rezident anul I	Chirurgie generala	S	10
28	Medic rezident anul I	Urologie	S	10
29	Medic rezident anul I	O.R.L.	S	10
30	Medic rezident anul I	Urologie	S	10
31	Medic rezident anul I	Hematologie	S	10
32	Medic rezident anul I	Medicina fizica si de reabilitare	S	10
33	Medic rezident anul I	Pneumologie	S	10
34	Medic rezident anul I	Oncologie medicala	S	10
35	Medic rezident anul I	Epidemiologie	S	10
36	Medic rezident anul I	Oftalmologie	S	10
37	Medic rezident anul I	Chirurgie pediatria	S	10
38	Medic rezident anul I	Ortopedie si traumatologie	S	10
39	Medic rezident anul I	Chirurgie generala	S	10
40	Medic rezident anul I	Epidemiologie	S	10
41	Medic rezident anul I	Chirurgie vasculara	S	10
42	Medic rezident anul I	Chirurgie generala	S	10
43	Medic rezident anul I	Medicina fizica si de reabilitare	S	10
44	Medic rezident anul I	Ortopedie si traumatologie	S	10
45	Medic rezident anul I	Protetica dentara	S	10
46	Medic rezident anul I	Anatomie patologica	S	10
47	Medic rezident anul I	Medicina de laborator	S	10
48	Medic rezident anul I	Chirurgie generala	S	10
49	Medic rezident anul I	Urologie	S	10
50	Medic rezident anul I	Medicina fizica si de reabilitare	S	10
51	Medic rezident anul I	Hematologie	S	10
52	Medic rezident anul I	Medicina de familie	S	10
53	Medic rezident anul I	Ortopedie si traumatologie	S	10
54	Medic rezident anul I	Medicina de familie	S	10
55	Medic rezident anul I	Medicina de familie	S	10
56	Medic rezident anul I	Chirurgie generala	S	10
57	Medic rezident anul I	Medicina de familie	S	10
58	Medic rezident anul I	Ortopedie si traumatologie	S	10
59	Medic rezident anul I	Sanatate publica si management	S	10
60	Medic rezident anul I	Medicina interna	S	10
61	Medic rezident anul I	Medicina fizica si de reabilitare	S	10
62	Medic rezident anul I	Neurochirurgie	S	10
63	Medic rezident anul I	Neurologie	S	10
64	Medic rezident anul I	Neonatalogie	S	10
65	Medic rezident anul I	Nefrologie	S	10
66	Medic rezident anul I	Medicina de familie	S	10

## STAT DE FUNCTII

	Funcție (FuncțieConducere)	Specialitate	Studii	Quantum Post
67	Medic rezident anul I	Pneumologie	S	1.0
68	Medic rezident anul I	Chirurgie vasculara	S	1.0
69	Medic rezident anul I	Medicina de urgenta	S	1.0
70	Medic rezident anul I	Chirurgie generala	S	1.0
71	Medic rezident anul I	Medicina de familie	S	1.0
72	Medic rezident anul I	Chirurgie generala	S	1.0
73	Medic rezident anul I	Ortopedie si traumatologie	S	1.0
74	Medic rezident anul I	Cardiologie	S	1.0
75	Medic rezident anul I	Psihiatrie	S	1.0
76	Medic rezident anul I	Chirurgie generala	S	1.0
77	Medic rezident anul I	Medicina de familie	S	1.0
78	Medic rezident anul I	Chirurgie generala	S	1.0
79	Medic rezident anul I	Sanatate publica si management	S	1.0
80	Medic rezident anul I	Gastroenterologie	S	1.0
81	Medic rezident anul I	Neurochirurgie	S	1.0
82	Medic rezident anul I	Urologie	S	1.0
83	Medic rezident anul I	Cardiologie	S	1.0
84	Medic rezident anul I	A.T.I.	S	1.0
85	Medic rezident anul I	Chirurgie generala	S	1.0
86	Medic rezident anul I	Medicina de familie	S	1.0
87	Medic rezident anul I	Psihiatrie	S	1.0
88	Medic rezident anul I	Chirurgie pediatrica	S	1.0
89	Medic rezident anul I	Ortopedie si traumatologie	S	1.0
90	Medic rezident anul I	Medicina de urgenta	S	1.0
91	Medic rezident anul I	Ortopedie si traumatologie	S	1.0
92	Medic rezident anul I	Medicina de familie	S	1.0
93	Medic rezident anul I	Medicina de familie	S	1.0
94	Medic rezident anul I	Psihiatrie	S	1.0
95	Medic rezident anul I	Chirurgie pediatrica	S	1.0
96	Medic rezident anul I	Neonatologie	S	1.0
97	Medic rezident anul I	Medicina de familie	S	1.0
98	Medic rezident anul I	Medicina de urgenta	S	1.0
99	Medic rezident anul I	Chirurgie generala	S	1.0
100	Medic rezident anul I	Oncologie medicala	S	1.0
101	Medic rezident anul I	Medicina de familie	S	1.0
102	Medic rezident anul I	Nefrologie	S	1.0
103	Medic rezident anul I	Chirurgie pediatrica	S	1.0
104	Medic rezident anul I	Chirurgie generala	S	1.0
105	Medic rezident anul I	Boli infectioase	S	1.0
106	Medic rezident anul I	Pneumologie	S	1.0
107	Medic rezident anul I	Ortopedie si traumatologie	S	1.0
108	Medic rezident anul I	Cardiologie	S	1.0



## STAT DE FUNCTII

	Funcție (FuncțieConducere)	Specialitate	Studii	Cuantum Post
	LocMunca: (28701) Farmacisti rezidenti anul I	Nr Posturi: 32.0		
1	Farmacist rezident anul I	Analize medico-farmaceutice de laborator	S	1.0
2	Farmacist rezident anul I	Analize medico-farmaceutice de laborator	S	1.0
3	Farmacist rezident anul I	Analize medico-farmaceutice de laborator	S	1.0
4	Farmacist rezident anul I	Farmacie clinica	S	1.0
5	Farmacist rezident anul I	Industrie farmaceutica si cosmetica	S	1.0
6	Farmacist rezident anul I	Farmacie generala	S	1.0
7	Farmacist rezident anul I	Farmacie clinica	S	1.0
8	Farmacist rezident anul I	Farmacie clinica	S	1.0
9	Farmacist rezident anul I	Farmacie generala	S	1.0
10	Farmacist rezident anul I	Industrie farmaceutica si cosmetica	S	1.0
11	Farmacist rezident anul I	Industrie farmaceutica si cosmetica	S	1.0
12	Farmacist rezident anul I	Industrie farmaceutica si cosmetica	S	1.0
13	Farmacist rezident anul I	Industrie farmaceutica si cosmetica	S	1.0
14	Farmacist rezident anul I	Farmacie generala	S	1.0
15	Farmacist rezident anul I	Farmacie clinica	S	1.0
16	Farmacist rezident anul I	Farmacie generala	S	1.0
17	Farmacist rezident anul I	Industrie farmaceutica si cosmetica	S	1.0
18	Farmacist rezident anul I	Analize medico-farmaceutice de laborator	S	1.0
19	Farmacist rezident anul I	Analize medico-farmaceutice de laborator	S	1.0
20	Farmacist rezident anul I	Farmacie generala	S	1.0
21	Farmacist rezident anul I	Farmacie clinica	S	1.0
22	Farmacist rezident anul I	Analize medico-farmaceutice de laborator	S	1.0
23	Farmacist rezident anul I	Farmacie generala	S	1.0
24	Farmacist rezident anul I	Farmacie clinica	S	1.0
25	Farmacist rezident anul I	Farmacie clinica	S	1.0
26	Farmacist rezident anul I	Industrie farmaceutica si cosmetica	S	1.0
27	Farmacist rezident anul I	Analize medico-farmaceutice de laborator	S	1.0
28	Farmacist rezident anul I	Farmacie clinica	S	1.0
29	Farmacist rezident anul I	Farmacie clinica	S	1.0
30	Farmacist rezident anul I	Farmacie clinica	S	1.0
31	Farmacist rezident anul I	Industrie farmaceutica si cosmetica	S	1.0
32	Farmacist rezident anul I	Farmacie generala	S	1.0
	LocMunca (28702) Farmacisti rezidenti anul I - intrerupere	Nr Posturi: 19.0		
1	Farmacist rezident anul I	Farmacie clinica	S	1.0
2	Farmacist rezident anul I	Farmacie generala	S	1.0
3	Farmacist rezident anul I	Industrie farmaceutica si cosmetica	S	1.0
4	Farmacist rezident anul I	Farmacie generala	S	1.0

## STAT DE FUNCTII

	Funcție (FuncțieConducere)	Specialitate	Studii	Quantum Post
5	Farmacist rezident anul I	Farmacie generala	S	10
6	Farmacist rezident anul I	Industrie farmaceutica si cosmetica	S	10
7	Farmacist rezident anul I	Farmacie generala	S	10
8	Farmacist rezident anul I	Industrie farmaceutica si cosmetica	S	10
9	Farmacist rezident anul I	Farmacie generala	S	10
10	Farmacist rezident anul I	Farmacie generala	S	10
11	Farmacist rezident anul I	Farmacie generala	S	10
12	Farmacist rezident anul I	Farmacie generala	S	10
13	Farmacist rezident anul I	Farmacie generala	S	10
14	Farmacist rezident anul I	Analize medico-farmaceutice de laborator	S	10
15	Farmacist rezident anul I	Analize medico-farmaceutice de laborator	S	10
16	Farmacist rezident anul I	Farmacie generala	S	10
17	Farmacist rezident anul I	Farmacie clinica	S	10
18	Farmacist rezident anul I	Analize medico-farmaceutice de laborator	S	10
19	Farmacist rezident anul I	Analize medico-farmaceutice de laborator	S	10

## Centru Cost: (288) FARMACISTI REZIDENTI ANUL II

Nr Posturi: 58.0

	LocMunca. (28801) Farmacisti rezidenti anul II	Nr Posturi: 27.0		
1	Farmacist rezident anul II	Farmacie clinica	S	10
2	Farmacist rezident anul II	Farmacie generala	S	10
3	Farmacist rezident anul II	Farmacie generala	S	10
4	Farmacist rezident anul II	Industrie farmaceutica si cosmetica	S	10
5	Farmacist rezident anul II	Industrie farmaceutica si cosmetica	S	10
6	Farmacist rezident anul II	Farmacie clinica	S	10
7	Farmacist rezident anul II	Industrie farmaceutica si cosmetica	S	10
8	Farmacist rezident anul II	Farmacie generala	S	10
9	Farmacist rezident anul II	Analize medico-farmaceutice de laborator	S	10
10	Farmacist rezident anul II	Analize medico-farmaceutice de laborator	S	10
11	Farmacist rezident anul II	Farmacie clinica	S	10
12	Farmacist rezident anul II	Farmacie generala	S	10
13	Farmacist rezident anul II	Analize medico-farmaceutice de laborator	S	10
14	Farmacist rezident anul II	Farmacie clinica	S	10
15	Farmacist rezident anul II	Analize medico-farmaceutice de laborator	S	10
16	Farmacist rezident anul II	Farmacie clinica	S	10
17	Farmacist rezident anul II	Analize medico-farmaceutice de laborator	S	10
18	Farmacist rezident anul II	Farmacie generala	S	10
19	Farmacist rezident anul II	Farmacie generala	S	10

## STAT DE FUNCTII

	Funcție (FuncțieConducere)	Specialitate	Studii	Quantum Post
20	Farmacist rezident anul II	Farmacie generala	S	1 0
21	Farmacist rezident anul II	Farmacie generala	S	1.0
22	Farmacist rezident anul II	Analize medico-farmaceutice de laborator	S	1 0
23	Farmacist rezident anul II	Farmacie clinica	S	1.0
24	Farmacist rezident anul II	Farmacie clinica	S	1.0
25	Farmacist rezident anul II	Analize medico-farmaceutice de laborator	S	1 0
26	Farmacist rezident anul II	Farmacie clinica	S	1.0
27	Farmacist rezident anul II	Farmacie generala	S	1.0

LocMunca: (28802) Farmacisti rezidenti anul II - intrerupere

Nr Posturi: 31.0

1	Farmacist rezident anul II	Analize medico-farmaceutice de laborator	S	1 0
2	Farmacist rezident anul II	Farmacie clinica	S	1.0
3	Farmacist rezident anul II	Laborator farmaceutic	S	1 0
4	Farmacist rezident anul II	Farmacie generala	S	1.0
5	Farmacist rezident anul II	Farmacie generala	S	1.0
6	Farmacist rezident anul II	Farmacie generala	S	1.0
7	Farmacist rezident anul II	Farmacie generala	S	1 0
8	Farmacist rezident anul II	Farmacie clinica	S	1.0
9	Farmacist rezident anul II	Farmacie clinica	S	1.0
10	Farmacist rezident anul II	Farmacie generala	S	1 0
11	Farmacist rezident anul II	Farmacie generala	S	1 0
12	Farmacist rezident anul II	Farmacie generala	S	1.0
13	Farmacist rezident anul II	Farmacie generala	S	1.0
14	Farmacist rezident anul II	Farmacie clinica	S	1 0
15	Farmacist rezident anul II	Farmacie clinica	S	1.0
16	Farmacist rezident anul II	Farmacie clinica	S	1.0
17	Farmacist rezident anul II	Farmacie generala	S	1 0
18	Farmacist rezident anul II	Farmacie generala	S	1.0
19	Farmacist rezident anul II	Farmacie generala	S	1 0
20	Farmacist rezident anul II	Farmacie generala	S	1.0
21	Farmacist rezident anul II	Laborator farmaceutic	S	1.0
22	Farmacist rezident anul II	Industrie farmaceutica si cosmetica	S	1.0
23	Farmacist rezident anul II	Farmacie clinica	S	1.0
24	Farmacist rezident anul II	Farmacie generala	S	1.0
25	Farmacist rezident anul II	Analize medico-farmaceutice de laborator	S	1.0
26	Farmacist rezident anul II	Farmacie generala	S	1.0
27	Farmacist rezident anul II	Farmacie clinica	S	1.0
28	Farmacist rezident anul II	Laborator farmaceutic	S	1 0
29	Farmacist rezident anul II	Farmacie clinica	S	1.0
30	Farmacist rezident anul II	Industrie farmaceutica si cosmetica	S	1.0
31	Farmacist rezident anul II	Farmacie generala	S	1.0

## STAT DE FUNCTII

	Funcție (FuncțieConducere)	Specialitate	Studii	Quantum Post
<b>Centru Cost: (289) FARMACISTI REZIDENTI ANUL III</b>		<b>Nr Posturi: 80.0</b>		
	LocMunca: (28901) Farmacisti rezidenti anul III	Nr Posturi: 54.0		
1	Farmacist rezident anul III	Industrie farmaceutica si cosmetica	S	1.0
2	Farmacist rezident anul III	Farmacie generala	S	1.0
3	Farmacist rezident anul III	Farmacie generala	S	1.0
4	Farmacist rezident anul III	Farmacie clinica	S	1.0
5	Farmacist rezident anul III	Laborator farmaceutic	S	1.0
6	Farmacist rezident anul III	Farmacie generala	S	1.0
7	Farmacist rezident anul III	Farmacie clinica	S	1.0
8	Farmacist rezident anul III	Farmacie clinica	S	1.0
9	Farmacist rezident anul III	Farmacie generala	S	1.0
10	Farmacist rezident anul III	Industrie farmaceutica si cosmetica	S	1.0
11	Farmacist rezident anul III	Farmacie generala	S	1.0
12	Farmacist rezident anul III	Laborator farmaceutic	S	1.0
13	Farmacist rezident anul III	Laborator farmaceutic	S	1.0
14	Farmacist rezident anul III	Farmacie generala	S	1.0
15	Farmacist rezident anul III	Farmacie generala	S	1.0
16	Farmacist rezident anul III	Laborator farmaceutic	S	1.0
17	Farmacist rezident anul III	Farmacie clinica	S	1.0
18	Farmacist rezident anul III	Farmacie generala	S	1.0
19	Farmacist rezident anul III	Farmacie generala	S	1.0
20	Farmacist rezident anul III	Farmacie clinica	S	1.0
21	Farmacist rezident anul III	Farmacie clinica	S	1.0
22	Farmacist rezident anul III	Farmacie clinica	S	1.0
23	Farmacist rezident anul III	Farmacie generala	S	1.0
24	Farmacist rezident anul III	Farmacie generala	S	1.0
25	Farmacist rezident anul III	Farmacie generala	S	1.0
26	Farmacist rezident anul III	Farmacie generala	S	1.0
27	Farmacist rezident anul III	Laborator farmaceutic	S	1.0
28	Farmacist rezident anul III	Industrie farmaceutica si cosmetica	S	1.0
29	Farmacist rezident anul III	Farmacie generala	S	1.0
30	Farmacist rezident anul III	Farmacie generala	S	1.0
31	Farmacist rezident anul III	Industrie farmaceutica si cosmetica	S	1.0
32	Farmacist rezident anul III	Laborator farmaceutic	S	1.0
33	Farmacist rezident anul III	Farmacie generala	S	1.0
34	Farmacist rezident anul III	Farmacie generala	S	1.0
35	Farmacist rezident anul III	Industrie farmaceutica si cosmetica	S	1.0
36	Farmacist rezident anul III	Farmacie generala	S	1.0
37	Farmacist rezident anul III	Farmacie generala	S	1.0
38	Farmacist rezident anul III	Farmacie generala	S	1.0
39	Farmacist rezident anul III	Industrie farmaceutica si cosmetica	S	1.0
40	Farmacist rezident anul III	Farmacie generala	S	1.0
41	Farmacist rezident anul III	Farmacie generala	S	1.0

## STAT DE FUNCTII

	Funcție (FuncțieConducere)	Specialitate	Studii	Quantum Post
42	Farmacist rezident anul III	Farmacie generala	S	1.0
43	Farmacist rezident anul III	Farmacie generala	S	1.0
44	Farmacist rezident anul III	Farmacie generala	S	1.0
45	Farmacist rezident anul III	Farmacie generala	S	1.0
46	Farmacist rezident anul III	Farmacie generala	S	1.0
47	Farmacist rezident anul III	Farmacie clinica	S	1.0
48	Farmacist rezident anul III	Farmacie generala	S	1.0
49	Farmacist rezident anul III	Industrie farmaceutica si cosmetica	S	1.0
50	Farmacist rezident anul III	Laborator farmaceutic	S	1.0
51	Farmacist rezident anul III	Laborator farmaceutic	S	1.0
52	Farmacist rezident anul III	Farmacie generala	S	1.0
53	Farmacist rezident anul III	Farmacie generala	S	1.0
54	Farmacist rezident anul III	Farmacie generala	S	1.0

LocMunca: (28902) Farmacisti rezidenti anul III -  
intrerupere

Nr Posturi: 26.0

1	Farmacist rezident anul III	Farmacie generala	S	1.0
2	Farmacist rezident anul III	Farmacie generala	S	1.0
3	Farmacist rezident anul III	Farmacie generala	S	1.0
4	Farmacist rezident anul III	Farmacie generala	S	1.0
5	Farmacist rezident anul III	Farmacie generala	S	1.0
6	Farmacist rezident anul III	Farmacie clinica	S	1.0
7	Farmacist rezident anul III	Farmacie generala	S	1.0
8	Farmacist rezident anul III	Farmacie generala	S	1.0
9	Farmacist rezident anul III	Farmacie generala	S	1.0
10	Farmacist rezident anul III	Farmacie clinica	S	1.0
11	Farmacist rezident anul III	Farmacie clinica	S	1.0
12	Farmacist rezident anul III	Laborator farmaceutic	S	1.0
13	Farmacist rezident anul III	Farmacie clinica	S	1.0
14	Farmacist rezident anul III	Farmacie generala	S	1.0
15	Farmacist rezident anul III	Farmacie generala	S	1.0
16	Farmacist rezident anul III	Farmacie generala	S	1.0
17	Farmacist rezident anul III	Laborator farmaceutic	S	1.0
18	Farmacist rezident anul III	Farmacie generala	S	1.0
19	Farmacist rezident anul III	Farmacie generala	S	1.0
20	Farmacist rezident anul III	Laborator farmaceutic	S	1.0
21	Farmacist rezident anul III	Laborator farmaceutic	S	1.0
22	Farmacist rezident anul III	Farmacie clinica	S	1.0
23	Farmacist rezident anul III	Farmacie generala	S	1.0
24	Farmacist rezident anul III	Industrie farmaceutica si cosmetica	S	1.0
25	Farmacist rezident anul III	Farmacie generala	S	1.0
26	Farmacist rezident anul III	Farmacie generala	S	1.0

Centru Cost: (340) ACTIVITATĂ DE CERCETARE

Nr Posturi: 27.0

## STAT DE FUNCTII

	Funcție (FuncțieConducere)	Specialitate	Studii	Quantum Post
	LocMunca. (34001) - Colectiv de cercetare chirurgie plastica, microchirurgie reconstructiva	Nr Posturi: 4.0		
1	Asistent de cercetare stiintifica	Chirurgie plastica - microchirurgie reconstructiva	S	1.0
2	Asistent de cercetare stiintifica	Chirurgie plastica - microchirurgie reconstructiva	S	1.0
3	Asistent de cercetare stiintifica	Chirurgie plastica - microchirurgie reconstructiva	S	1.0
4	Asistent de cercetare stiintifica	Chirurgie plastica - microchirurgie reconstructiva	S	1.0
	LocMunca (34002) - Colectiv de cercetare anatomie patologica	Nr Posturi: 12.0		
1	Cercetator stiintific I	Anatomie patologica	S	1.0
2	Cercetator stiintific I	Genetica medicala	S	1.0
3	Cercetator stiintific I	Genetica medicala	S	1.0
4	Cercetator stiintific III	Anatomie patologica	S	1.0
5	Cercetator stiintific III	Medicina de laborator	S	1.0
6	Cercetator stiintific III	Anatomie patologica	S	1.0
7	Cercetator stiintific III	Anatomie patologica	S	1.0
8	Cercetator stiintific III	Anatomie patologica	S	1.0
9	Cercetator stiintific	Anatomie patologica	S	1.0
10	Cercetator stiintific	Anatomie patologica	S	1.0
11	Asistent de cercetare stiintifica	Anatomie patologica	S	1.0
12	Asistent de cercetare stiintifica	Anatomie patologica	S	1.0
	LocMunca: (34003) - Colectiv de cercetare chirurgie generala	Nr Posturi: 4.0		
1	Cercetator stiintific III	Chirurgie generala	S	0.5
2	Cercetator stiintific III	Chirurgie generala	S	0.5
3	Cercetator stiintific	Chirurgie generala	S	0.5
4	Cercetator stiintific	Chirurgie generala	S	1.0
5	Cercetator stiintific	Chirurgie generala	S	0.5
6	Asistent de cercetare stiintifica	Chirurgie generala/Chirurgie toracica	S	1.0
	LocMunca: (34004) - Colectiv de cercetare gastroenterologie	Nr Posturi: 4.0		
1	Cercetator stiintific I	Gastroenterologie	S	1.0
2	Asistent de cercetare stiintifica	Gastroenterologie	S	1.0
3	Asistent de cercetare stiintifica	Gastroenterologie	S	1.0
4	Asistent de cercetare stiintifica	Gastroenterologie	S	1.0
	LocMunca: (34005) - Nucleu de cercetare medicina legala	Nr Posturi: 3.0		
1	Cercetator stiintific II	Medicina legala	S	1.0
2	Cercetator stiintific III	Medicina legala	S	1.0
3	Asistent de cercetare stiintifica	Medicina legala	S	1.0

## STAT DE FUNCTII

	Funcție (FuncțieConducere)	Specialitate	Studii	Quantum Post
<b>Centru Cost: (344) CENTRUL DE REFERINTA DE PLANIFICARE FAMILIALA</b>		<b>Nr Posturi: 5.0</b>		
	LocMunca: (34401) Centrul de referinta de planificare familiala	Nr Posturi: 5.0		
1	Medic primar (MEDIC COORDONATOR)	Obstetrica - ginecologie	S	1.0
2	Medic primar	Medicina de familie	S	1.0
3	Asistent medical principal	Asistent medical de obstetrica - ginecologie	PL	1.0
4	Asistent medical principal	Asistent medical de obstetrica - ginecologie	PL	1.0
5	Ingrijitoare	Personal auxiliar	M	1.0
<b>Centru Cost: (372) CENTRUL DE SANATATE MINTALA ADULTI</b>		<b>Nr Posturi: 18.0</b>		
	LocMunca: (37201) Centrul de sanatate mintala adulti	Nr Posturi: 18.0		
1	Medic sef sectie (MEDIC SEF SECTIE)	Psihiatrie	S	1.0
2	Asistent medical principal (ASISTENT MEDICAL SEF)	Asistent medical generalist	S	1.0
3	Medic primar	Psihiatrie	S	1.0
4	Medic primar	Psihiatrie	S	1.0
5	Medic primar	Psihiatrie	S	1.0
6	Asistent medical principal	Asistent medical generalist	S	1.0
7	Asistent medical principal	Asistent medical generalist	PL	1.0
8	Asistent medical principal	Asistent medical generalist	PL	1.0
9	Asistent medical principal	Asistent medical de ocrotire	PL	1.0
10	Asistent social principal	Asistent social	S	1.0
11	Asistent social principal	Asistent social	S	1.0
12	Asistent social principal	Asistent social	S	1.0
13	Asistent social principal	Asistent social	S	1.0
14	Psiholog principal	Psihologie	S	1.0
15	Psiholog principal	Psihologie	S	1.0
16	Psiholog principal	Psihologie	S	1.0
17	Psiholog principal	Psihologie	S	1.0
18	Ingrijitoare	Personal auxiliar	G	1.0
<b>Centru Cost: (373) CENTRUL DE SANATATE MINTALA COPII</b>		<b>Nr Posturi: 19.0</b>		
	LocMunca: (37202) Centrul de sanatate mintala copii	Nr Posturi: 19.0		
1	Medic sef sectie (MEDIC SEF SECTIE)	Neuropsihiatrie infantila	S	1.0
2	Asistent medical principal (ASISTENT MEDICAL SEF)	Asistent medical generalist	PL	1.0
3	Medic primar	Psihiatrie pediatrica	S	1.0
4	Medic specialist	Psihiatrie pediatrica	S	1.0
5	Medic specialist	Psihiatrie pediatrica	S	1.0
6	Asistent medical principal	Asistent medical generalist	PL	1.0

**STAT DE FUNCTII**

	<b>Funcție (FuncțieConducere)</b>	<b>Specialitate</b>	<b>Studii</b>	<b>Cuantiu Post</b>
7	Asistent medical principal	Asistent medical generalist	PL	1.0
8	Asistent medical principal	Asistent medical generalist	PL	1.0
9	Asistent medical principal	Asistent medical generalist	PL	1.0
10	Asistent social principal	Asistent social	S	1.0
11	Logoped	Logoped	S	1.0
12	Logoped	Logoped	S	1.0
13	Asistent social	Asistent social	S	1.0
14	Psiholog principal	Psihologie	S	1.0
15	Psiholog principal	Psihologie	S	1.0
16	Psiholog principal	Psihologie	S	1.0
17	Psiholog specialist	Psihologie	S	1.0
18	Psiholog specialist	Psihologie	S	1.0
19	Ingrijitoare	Personal auxiliar	G	1.0

**MANAGER**  
Ec.Ionescu Ionut Cornel

**Director Financiar Contabil,**  
Ec.Constantin Valerica

**Sef Serviciu Resurse Umane,**  
Ec.Gheorghița Georghița





Nr.20637/16.04.2024

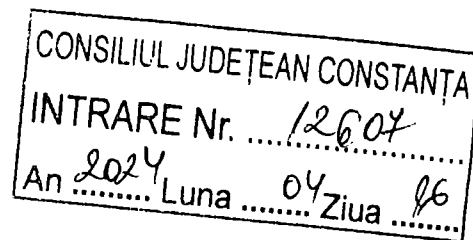

**CATRE,  
CONSILIUL JUDEȚEAN CONSTANȚA**

Directia de Dezvoltare si Coordonarea Instructiilor de Sanatate, Sport si Invatamant

Referitor: aprobare modificare stat de functii si organigrama pe anul 2024 (1)

CV

Va rugam sa aprobatii propunerea de modificare a Statului de functii si a Organigramei Spitalului Clinic Judetean de Urgenta "Sfantul Apostol Andrei" Constanta, aprobate prin Hotararea Consiliului Judetean Constanta nr.204/20.09.2023, in conformitate cu art.15, alin.b si alin.c din H.G. nr. 56/2009 - *pentru aprobarea Normelor metodologice de aplicare a Ordonantei de urgenta a Guvernului nr. 162/2008 privind transferul ansamblului de atributii si competente exercitate de Ministerul Sanatatii catre autoritatile administratiei publice locale.*

Detaliam necesitatea modificarii Statului de functii si a Organigramei Spitalului Clinic Judetean de Urgenta "Sfantul Apostol Andrei" Constanta, astfel:

- *modificarea Statului de functii avand in vedere Avizul Ministerului Sanatatii nr.AR 3762/27.02.2024 privind modificare structurii organizatorice dupa cum urmeaza:*
  - mutarea Laboratorului de analize medicale din cadrul Ambulatorului integrat - str.Stefan cel Mare nr.133 in sediul central - Bdul Tomis nr.145;
  - infiintarea Laboratorului de microbiologie medicala, la sediul central, Bdul Tomis nr.145;
  - desfiintarea Laboratorului de radiologie si imagistica medicala (radiologie, CT, mamografie) din cadrul Ambulatorului integrat - Str.Stefan cel Mare nr.133;
  - infiintarea Laboratorului de recuperare, medicina fizica si balneologie (baza de tratament) in Ambulatoriul integrat -Str.Stefan cel Mare nr.133 (din care o sala de kinetoterapie la sediul din Bdul.Tomis nr.145), prin comasarea si mutarea Laboratorului de recuperare, medicina fizica si balneologie (baza de tratament) al spitalului din sediul central - Bdul Tomis nr.145;
  - mutarea cabinetelor de recuperare, medicina fizica si balneologie din Ambulatorul integrat al spitalului, din sediul central - Bdul Tomis nr.145 in cadrul Ambulatorului integrat - Str.Stefan cel mare nr.133;
  - modificarea Sectiei clinice pediatrie, cu 90 paturi:

Sectia clinica pediatrie

90 paturi

din care:

- Terapie acuta 15 paturi
- Comp.hematologie si oncologie medicala 5 paturi
- Comp. neurologie pediatrica 5 paturi
- Comp. gastroenterologie 5 paturi
- Comp. diabet zaharat, nutritie si boli metabolice 5 paturi
- Comp. toxicologie copii 5 paturi
- infiintarea Compartimentului de imagistica in cadrul UPU - SMURD, cu punctul de lucru la Centrul de sanatate multifunctional Baneasa si punct de lucru Navodari,



- completarea Activitatii de cercetare cu:
- Colectiv de cercetare gastroenterologie;
- Nucleu de cercetare medicina legala.
- infiintarea a sase posturi de medici specialitatea radiologie si imagistica medicala si a sase posturi de asistenti/tehnicieni radiologie/generalisti in cadrul UPU-SMURD;
- infiintarea a trei asistenti de cercetare si un post cercetator stiintific I in cadrul Colectivului de cercetare gastroenterologie si a unui post asistent de cercetare, un post cercetator stiintific II si un post cercetator stiintific III in cadrul Nucleului de cercetare medicina legala;
- reducerea a doua posturi de ingrijitoare din Sectia clinica oncologie;
- infiintarea a patru posturi de medici in specialitatile obstetrica ginecologie, ortopedie traumatologie, diabet zaharat si boli de nutritie, gastrenterologie si a patru posturi de asistenti medicali in cadrul Centrului multifunctional Navodari;
- reducerea numarului de rezidenti de la 1221 la 1120.

Anexam:

- Statul de functii pe anul 2024 (1), conform Anexei nr.1;
- Nota de fundamentare privind modificarea statutului de functii pe anul 2024;
- Organigrama pe anul 2024 (1), conform Anexei nr.2;
- Copii Hotarari Consiliul de Administratie.

**MANAGER,**  
Ec. Ionescu Ionut-Cornel

**DIRECTOR FINANCIAR CONTABIL,**  
Ec. Constantin Valerica

**SEF SERVICIU RESURSE UMANE,**  
Ec. Gheorghe Georgiana



**SPITALUL CLINIC JUDEȚEAN DE URGENȚĂ  
" SF. APOSTOL ANDREI " CONSTANȚA**

**CONSILIUL JUDEȚEAN  
CONSTANȚA**



Adresa: Bd. Tomis nr. 145, Cod 900591, Tel:0241-616784 / Fax: 0241 – 662070  
E-mail: [secretariat@spitalulconstanta.ro](mailto:secretariat@spitalulconstanta.ro) Website: <http://www.spitalulconstanta.ro>  
SCJU C-TA este operator date cu caracter personal înregistrat cu nr. 647.

Nr. 63219 din 16.10.2023

**A P R O B**

**MANAGER**  
**Ec. Ionescu Ionuț Cornel**

**C Ă T R E**

**MINISTERUL SĂNĂTĂȚII**  
**DIRECȚIA GENERALĂ RESURSE UMANE, STRUCTURI**  
**ȘI POLITICI SALARIALE**  
**SERVICIUL MANAGEMENT ȘI STRUCTURI SANITARE**

Prin prezenta vă rugăm să aprobați înființarea în structura Spitalului Clinic Județean de Urgență "Sfântul Apostol Andrei" Constanța a unui colectiv de cercetare în cadrul Secției Clinice de Gastroenterologie, cu un număr de 4(patru) posturi și a unui Nucleu de Cercetare în cadrul Serviciului Clinic Județean de Medicină Legală cu un număr de 3 (trei) posturi, după cum urmează:

Pentru Secția Clinică de Gastroenterologie:

- 3 (trei) posturi asistent de cercetare științifică;
- 1(un) post cercetător științific I.

Pentru Serviciul Clinic Județean de Medicină Legală Constanța:

- 1 (un) post asistent de cercetare științifică;
- 1 (un) post cercetător științific II;
- 1 (un) post cercetător științific III.

Structura posturilor și motivația solicitării se regăsesc în documentația alăturată:

- Avizul Academiei de Științe Medicale nr. 11/22.02.2021;
- Avizul Academiei de Științe Medicale nr. 22/22.02.2021;
- Avizul Institutului Național de Medicină Legală "Mina Minovici" București nr. A8/14355/2019/02.2021;
- Hotărârea Consiliului Științific al Spitalului Clinic Județean de Urgență Sfântul Apostol Andrei Constanța nr.2/19.02.2021;

- Hotărârea Consiliului de Administrație al Spitalului Clinic Județean de Urgență "Sfântul Apostol Andrei" Constanța nr. 10 din 13.04.2021;
- Solicitarea Consiliului Județean Constanta către Ministerul Sănătății nr.13718/15.04.2021.

**MEDIC ȘEF  
CLINICA GASTROENTEROLOGIE**

**Prof. Dr. Dumitru Eugen**

**MEDIC ȘEF SERVICIU C.J.M.L.**

**MEDIC PRIMAR LEGIST  
Conf. Dr. Marius Popa**



SPITALUL CLINIC JUDEȚEAN DE URGENȚĂ  
"SF. APOSTOL ANDREI" CONSTANȚA

Consiliul Județean  
CONSTANȚA



CA  
J

REFERAT nr rf 19334/06.04.2021

Consiliul Științific al Spitalului Clinic Județean de Urgență "Sf. Apostol Andrei",  
constituit în baza dispoziției nr. 309/11.03.2020, în urma analizei adresei nr. 19334/06.04.2021,  
precizează următoarele:

- Colectivul de cercetare oncologie, cu 4 posturi din care: 3 posturi asistent de cercetare științifică și un post de cercetător științific I, a fost avizat favorabil prin hotărârea nr. 1/03.02.2021
- Colectivul de cercetare gastroenterologie, cu 4 posturi din care: 3 posturi asistent de cercetare științifică și un post de cercetător științific I, a fost avizat favorabil prin hotărârea nr. 1/03.02.2021
- Nucleul de cercetare medicină legală, cu 3 posturi: 1 post asistent de cercetare, 1 post cercetător științific II și 1 post cercetător științific III, a fost avizat favorabil prin hotărârea nr. 2/19.02.2021

Anexam prezentei cele 2 hotărâri.

Președinte Consiliul Științific,  
Prof. dr. Mariana Aschie



## **HOTARAREA CONSILIULUI STIINTIFIC**

Nr.1 din data de 03.02.2021

Consiliul Stiintific al Spitalului Clinic Judetean de Urgenta "Sf. Apostol Andrei" Constanta, constituit in baza Dispozitiei nr.309/11.03.2020, in urma analizarii cererilor privind infiintarea a doua colective de cercetare in structura spitalului, depuse de:

- Prof.Dr. Dumitru Eugen, cerere inregistrata cu nr.2536/14.01.2021
- Prof.Dr. Mazilu Laura, cerere inregistrata cu nr.2659/14.01.2021

### **Hotaraste:**

**Art.1** Se avizeaza infiintarea in structura Spitalului Clinic Judetean de Urgenta "Sf. Apostol Andrei" Constanta, pentru activitatea de cercetare, a doua noi colective de cercetare, dupa cum urmeaza:

**I. Colectiv de cercetare oncologie** cu 4 posturi, din care:

- 3 posturi asistent de cercetare ;
- 1 post cercetator stiintific I.

**II. Colectiv de cercetare gastroenterologie** cu 4 posturi, din care:

- 3 posturi asistent de cercetare ;
- 1 post cercetator stiintific I.

**Art.2** Prezenta hotarare se transmite Managerului Spitalului Clinic Judetean de Urgenta "Sf. Apostol Andrei" Constanta si Serviciului RUNOS.

Presedinte Consiliul Stiintific,  
Prof. Dr. Aschie Mariana





**HOTARAREA CONSILIULUI STIINTIFIC**  
Nr.2 din data de 19.02.2021

Consiliul Stiintific al Spitalului Clinic Județean de Urgență "Sf. Apostol Andrei" Constanța, constituit în baza Dispoziției nr.309/11.03.2020, în urma analizării cererii privind înființarea unui nucleu de cercetare științifică, în cadrul Serviciului Clinic Județean de Medicină Legală depuse de:

- Conf.Dr. Popa Marius, cerere înregistrată cu nr.10354/18.01.2021

**Hotaraste:**

**Art.1** Se avizează înființarea în structura Serviciului Clinic Județean de Medicină Legală din cadrul Spitalului Clinic Județean de Urgență "Sf. Apostol Andrei" Constanța:

**I. Nucleu de cercetare medicina legala** cu 3 posturi, din care:

- 1 post asistent de cercetare ;
- 1 post cercetator științific II;
- 1 post cercetator științific III.

**Art.2** Prezenta hotărâre se transmite Managerului Spitalului Clinic Județean de Urgență "Sf. Apostol Andrei" Constanța și Serviciului RUNOS.

Presedinte Consiliul Stiintific,  
Prof. Dr. Aschie Mariana





**Institutul Național de Medicină Legală  
"Mina Minovici"**

**Adresa:** Șos. Vitan-Bârzești 9, Sector 4, 042122 București

**Telefon:** +4 021. 332 12 17 Fax +4 021 334 62 60

**E-mail:** [contact@inml-mn.ro](mailto:contact@inml-mn.ro) **WEB SITE:** <http://www.inml-mn.ro>

**Cont:** RO90 TREZ 7042 0G33 0400 XXXX-Trez. Sect.4 București,C.F.4420554



Cod: PS-12 Cod:POQ-17

A8/14355/2019

/1.02.2021

Către,

**SERVICIUL CLINIC JUDEȚEAN DE MEDICINĂ LEGALĂ CONSTANȚA**

*În atenția medicului legist șef,*

*Conf.dr. Marius Popa, medic primar legist*

Ca răspuns la adresa d-vs. nr. 413/40/A8/2021 emisă la data de 26.01.2021, înregistrată la I.N.M.L."Mina Minovici" București la data de 28.01.2021, prin care solicitați acordul privind înființarea unui nucleu de cercetare în cadrul Serviciului Clinic Județean de Medicină Legală Constanța, vă comunicăm următoarele:

- având în vedere ordinul M.S. cu nr. 736/04.07.2017 și avizul favorabil al Academiei de Științe Medicale cu nr. 274/21.07.2017 privind activitatea de cercetare științifică la nivelul Serviciului Clinic Județean de Medicină Legală Constanța, susținem demersul de constituirea a unui nucleu de cercetare științifică după cum a fost solicitat în adresa 413/40/A8/2021.

Cu stimă,

Director general al I.N.M.L."Mina Minovici" București

Prof.univ.dr.Curcă George-Cristian



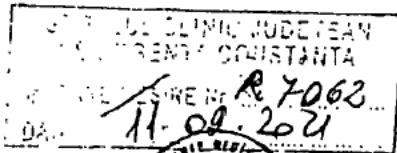

#D.CJC - 10012/14.02.2021



ROMÂNIA  
ACADEMIA DE ȘTIINȚE MEDICALE

RU  
J

BUCUREȘTI, B-dul.LC.Brătianu nr.1, Sector 3, Tel: 021/ 311 53 80, Fax: 021/ 311 53 81,  
E-mail: adsm.adsm@yahoo.com

Nr. 11 / 10.02.2021

Către,  
**Spitalul Clinic Județean de Urgență  
„Sf.Apostol Andrei” - Constanța  
Manager, Prof.Dr.Tofolean Ioan Tiberiu**

Ca urmare adresei Dvs.nr.7062/03.02.2021, și ținând cont de profilul necesităților obiective și realizările Dvs. în domeniu, vă comunicăm avizul favorabil al Academiei de Științe Medicale privind înființarea în cadrul structurii de cercetare științifică medicală a spitalului două colective de cercetare, în conformitate cu Ordinul Ministerului Sănătății nr.215/2002, după cum urmează:

- **Colectiv de cercetare oncologie**, format din 3(trei) posturi de asistent de cercetare științifică și 1(un) post cercetător științific I;
- **Colectiv de cercetare gastroenterologie**, format din 3(trei) posturi asistent de cercetare științifică și 1(un) post cercetător științific I.

Totodată, menționăm că ocuparea posturilor se va face pe perioadă determinată, în contextul instituirii stării de alertă pe teritoriul României, conform cu Ordinul M.S.nr.905/2020.

Cu stimă,

VICEPREȘEDINTE EXECUTIV

  
Prof. Dr. Mircea Beuran

SCALAT CU CANTOCANTICI



ROMÂNIA  
ACADEMIA DE ȘTIINȚE MEDICALE

BUCUREȘTI, B-dul.I.C.Bratianu nr.1, Sector 3, Tel: 021/ 311 53 80, Fax: 021/ 311 53 81,  
E-mail: adsm.adsm@yahoo.com

Nr. 22 / 22.02.2021

Către,  
**Spitalul Clinic Județean de Urgență  
„Sf.Apostol Andrei” - Constanța  
Manager, Prof.Dr.Tofolean Ioan Tiberiu**

Ca urmare adresei Dvs.nr.R/10354/19.02.2021, și ținând cont de profilul necesităților obiective și realizările Dvs. în domeniu, vă comunicăm avizul favorabil al Academiei de Științe Medicale privind înființarea în cadrul structurii de cercetare științifică medicală a spitalului un **Nucleu de cercetare în specialitatea medicină legală**, în conformitate cu Ordinul Ministerului Sănătății nr.215/2002, după cum urmează:

- un post asistent de cercetare științifică;
- un post cercetător științific II;
- un post cercetător științific III.

Totodată, menționăm că ocuparea posturilor se va face pe perioadă determinată, în contextul instituirii stării de alertă pe teritoriul României, conform cu Ordinul M.S.nr.905/2020. După încetarea acesteia, vor fi ocupate prin concurs, în conformitate cu Lege nr.319/2003

Cu stimă,

VICEPREȘEDINTE EXECUTIV  
Mircea Beuran

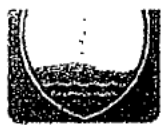

*CONF. DR. POPA MARIUS*

**HOTĂRĂREA CONSILIULUI DE ADMINISTRATIE NR. 10**

**DIN DATA DE 13.04.2021**

*Consiliul de Administrație al Spitalului Clinic Județean de Urgență „Sf. Apostol Andrei”*

Constanța,

**În baza:**

- prevederilor Legii 95/2006 privind reforma în domeniul sănătății, Titlul VII – Spitalele,
- referatului D-nei Președinte a Consiliului Științific Prof. Dr. Așchie Mariana;
- Hotărârea Consiliului Științific Nr. 1 din data de 03.02.2021;
- Hotărârea Consiliului Științific Nr. 2 din data de 19.02.2021;

*AS*  
15.04.2021

**HOTĂRĂȘTE:**

**Art. 1 – Se aprobă cu unanimitate de voturi înființarea colectivelor de cercetare în structura spitalului, după cum urmează:**

**a) Colectiv de cercetare oncologică cu 4 posturi, din care:**

- 3 posturi asistent de cercetare;
- 1 post cercetător științific I.

**b) Colectiv de cercetare gastroenterologie cu 4 posturi, din care:**

- 3 posturi asistent de cercetare;
- 1 post cercetător științific I.

**Art. 2 – Se aprobă cu unanimitate de voturi înființarea în structura Serviciului Clinic Județean de Medicină Legală din cadrul Spitalului Clinic Județean de Urgență Sf. Apostol Andrei Constanța a Nucleului de Cercetare Medicină Legală cu 3 posturi, din care:**

- 1 post asistent de cercetare;
- 1 post cercetător științific II;
- 1 post cercetător științific III.

**Art. 3 – Se comunică câte un exemplar din prezenta hotărâre fiecărui membru al Consiliului de Administrație și tuturor celorlalți factori interesați în vederea aducerii la îndeplinire, respectiv: Manager Unitate - Prof. Dr. Tofolean Ioan Tiberiu, Prof. Dr. Dumitru Eugen, Prof. Dr. Mazilu Laura, Conf. Dr. Popa Marius, Direcția de Dezvoltare Județeană și Coordonarea Instituțiilor de Sănătate, Sport și Învățământ.**

**Președinte Consiliu de Administrație,**

**Ciutoreanu Viorel Sorin/**



Adresa: Bd. Tomisnr. 145, CP 900591, Constanța, Tel: 0241 616 784 / Fax: 0241 660 331

E-mail: [secretariat@spitalulconstanta.ro](mailto:secretariat@spitalulconstanta.ro), Website: [www.spitalulconstanta.ro](http://www.spitalulconstanta.ro)  
SCJU CONSTANȚA este operator date cu caracter personal înregistrat cu nr. 645





Nr.11522/24.02.2021

6669  
02 Zua 25

Catre ,

## **CONSILIUL JUDETEAN CONSTANTA**

Directia de Dezvoltare si Coordonarea Institutiilor de Sanatate, Sport si Invatamant

Va rugam sa aprobatii infiintarea in structura Serviciului Clinic Judetean de Medicina Legala din cadrul Spitalului Clinic Judetean de Urgenta „Sf. Apostol Andrei”Constanta, a unui:

**Nucleu de cercetare medicina legala**, cu 3 posturi, dupa cum urmeaza:

- 1 post asistent de cercetare;
- 1 post cercetator stiintific II;
- 1 post cercetator stiintific III.

Argumentam solicitarea noastra prin urmatoarele:

- In cadrul Serviciului Clinic Judetean de Medicina Legala Constanta isi desfasoara activitatea disciplina de medicina legala a Facultatii de Medicina din cadrul Universitatii „Ovidius”Constanta cu 3 cadre didactice: un conferentiar universitar, un sef lucrari si un asistent universitar. Activitatea didactica se adreseaza atat studentilor de la Facultatea de Medicina cat si a celor de la Medicina Dentara si de la Facultatea de Drept din cadrul Universitatii Ovidius Constanta.
- Serviciului Clinic Judetean de Medicina Legala a primit statutul de „clinic” prin Ordinul ministrului sanatatii nr.736/04.07.2017.
- In cadrul Serviciului Clinic Judetean de Medicina Legala Constanta se efectueaza pregatire in rezidentiat pentru medicii rezidenti de medicina legala si anatomie patologica incepand cu anul 2012.

Atasam alaturat, in copie, avizul favorabil al Academiei de Stiinte Medicale nr.22/22.02.2021, Hotararea Consiliului Stiintific al Spitalului privind infiintarea Nucleului de cercetare medicina legala, acordul Institutului National de Medicina Legala „Mina Minovici” Bucuresti precum si referatul de necesitate intocmit de medicul sef.

Va multumim.

Manager  
Prof. Dr. Tofolcan, Tiberiu

Serviciul Runos  
Ec. Onica Laurentia



R/11522/23.03.2021

CONSILIUL JUDEȚEAN

INTRARE Nr. 10546

An. 2021 Luna 03 Ziua 26

Catre,

## CONSILIUL JUDEȚEAN CONSTANȚA

Direcția de Dezvoltare Județeană și Coordonarea Instituțiilor de Sănătate, Sport și Învățământ

Urmare a adresei CJC nr.6915/01.03.2021, prin care ne solicitati comunicarea unor date cu privire la fundamentarea infiintarii unui nucleu de cercetare (3 posturi) medicina legala, facem urmatoarele precizari:

- I. Medicina legala este o specialitate multivalenta, complexa, a carei activitati ofera baza de cercetare stiintifica medicala fundamentala in urmatoarele domenii: histologie, imunohistochimie si determinari enzimatiche speciale (pentru acestea existand la momentul actual activitate de cercetare in curs de derulare: proiect REVITAL cu Universitatea „Ovidius”), cat si identificarea diverselor mecanisme patogenice.
- II. Oportunitatea infiintarii unui nucleu de cercetare medicina legala cu 3 posturi dupa cum urmeaza: asistent cercetare stiintifica, cercetator stiintific II, cercetator stiintific III, este motivata prin faptul ca la nivelul Serviciului Clinic Județean de Medicina Legala Constanta (serviciu ce a dobandit statutul de clinic prin O.M.S. nr. 736/04.07.2017) isi desfasoara activitatea disciplina de medicina legala a Facultatii de Medicina din cadrul Universitatii „Ovidius” Constanta cu 3 cadre didactice: asistent universitar, sef lucrari universitar si conferentiar universitar. In structura disciplinei functioneaza un Laborator de Medicina Legala in cadrul caruia se efectueaza activitati de cercetare stiintifica fundamentala concretizata prin lucrari de licenta pentru studentii facultatilor de: medicina, asistenta medicala, medicina dentara si stiinte administrative din cadrul Universitatii „Ovidius” Constanta, articole publicate in reviste ISI si BDI, carti de specialitate (Compendiu de medicina legala), comunicari stiintifice prezentate in cadrul diverselor congrese, conferinte, mese rotunde, simpozioane, etc.).

Aceasta activitate de cercetare se doreste a fi extinsa prin intermediul acestui nucleu de cercetare la nivelul S.C.J.M.L. Constanta, sectie a Spitalului Clinic Județean de Urgenta Constanta, conform contractului de colaborare existent intre Universitate si Spital.

Activitatea nucleului de cercetare se va desfasura atat in cadrul S.C.J.M.L. Constanta, in al carui sediu aflat in curs de reabilitare sunt alocate spatii necesare laboratoarelor de cercetare si aparaturii proprii, pe care o avem la dispozitie, inclusiv cea apartinand Universitatii „Ovidius” Constanta cat si in spatiile Facultatii de Medicina a Universitatii „Ovidius” Constanta.

Avand in vedere ca aceste spatii exista deja in cadrul S.C.J.M.L. Constanta, institutie care functioneaza cu aviz din partea Directiei de Sanatate Publica, opinam ca sunt respectate normele sanitare epidemice in vigoare, nefiindu-ne necesare alte spatii sau alte locatii.



Astfel, subliniem faptul ce acest nucleu de cercetare este o structura organizatorica si de activitate de cercetare, care nu implica in plus spatii, avize, dotarii si nici personal auxiliar.

Activitatea de cercetare va fi asigurata de medici rezidenti/specialisti/primari, in specialitatea medicina legala, posturi a caror salarizare va fi asigurata de Ministerul Sanatatii si care vor fi ocupate prin concurs, conform Legii 319/2003.

Anexam alaturat, referatul intocmit de Conf.Dr. Popa Marius, medic sef serviciu clinic judetean de medicina legala Constanta, inregistrat cu nr. R/11522/15.03.2021.

Manager,  
Prof. Dr. ~~Tofcan Ioan~~ Tiberiu

Serviciul RUNOS,  
Ec. Onica Laurentia



Nr.10017/17.02.2021

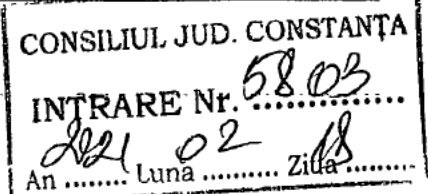

Catre ,

**CONSILIUL JUDETEAN CONSTANTA**

Directia de Dezvoltare si Coordonarea Institutuilor de Sanatate, Sport si Invatamant

Va rugam sa aprobatii infiintarea in structura Spitalului Clinic Judetean de Urgenta „Sf. Apostol Andrei”Constanta a doua colective de cercetare stiintifica, dupa cum urmeaza:

- **Colectiv de cercetare oncologie**, format din 3 posturi de asistent de cercetare stiintifica si 1 post de cercetator stiintific I;
- **Colectiv de cercetare gastroenterologie**, format din 3 posturi de asistent de cercetare stiintifica si 1 post de cercetator stiintific I.

Argumentam solicitarea noastra prin urmatoarele:

- in cadrul clinicii de oncologie isi desfasoara activitatea 1 profesor universitar cu integrare clinica, 1 asistent universitar si 2 medici primari oncologie;
- colectivul clinicii de oncologie este implicat in numeroase proiecte stiintifice si de cercetare clinica, cu finantare nationala si internationala;
- in cadrul clinicii de oncologie exista peste 60 de studii clinice multicentrice internationale/ cercetare clinica;
- in cadrul clinicii de gastroenterologie isi desfasoara activitatea 3 profesori universitari, 1 conferentiar, 1 sef lucrari , 1 asistent universitar;
- clinica de gastroenterologie a fost dotata in urma cu 2 ani, cu aparatura medicala performanta. Cu ajutorul acestei dotari, compartimentul de endoscopie digestiva si terapeutica are acum posibilitatea de a interveni si in cazuri dificile precum patologia bilopancreatica litiastica, infectioasa sau tumorala;
- in cadrul spitalului a fost infiintat un Centru dedicat pacientilor cu boli inflamatorii intestinale care are scopul acordarii de servicii medicale de calitate si optimizate pacientilor din regiunea geografica deservita de spital. In cadrul acestui centru exista o echipa multidisciplinara alcatuita din gastroenterologi, chirurgi, anatomopatologi, infectionisti, dermatologi, reumatologi si alte specialitati care sunt implicate in aceasta patologie;
- in cadrul celor doua clinici se efectueaza pregatire in rezidentiat pentru medicii rezidenti de oncologie si gastroenterologie. In cadrul clinicii de gastroenterologie, 2 profesori universitari sunt cadre universitare abilitate cu conducere de doctorat;

Atasam alaturat, in copie, avizul favorabil al Academiei de stiinte medicale nr.11/10.02.2021 si Hotararea Consiliului Stiintific al Spitalului, privind infiintarea celor doua colective de cercetare, precum si referatele de necesitate intocmite de sectiile clinice de oncologie si gastroenterologie.

Va multumim.

Prof. Dr.  Ștefan Ioan Tiberiu

Serviciul Runos  
Ec. Onica ~~Laurentia~~



Nr. 16979/24.03.2021

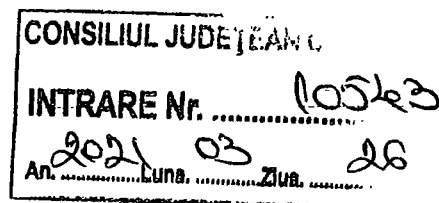

## **CONSILIUL JUDEȚEAN CONSTANȚA**

Direcția de Dezvoltare Județeană și Coordonarea Instituțiilor de Sănătate, Sport și Învățământ

Urmare a adresei CJC nr.6184/22.02.2021, prin care se solicita comunicarea unor date cu privire la fundamentarea infiintarii a doua colective de cercetare stiintifica in specialitatile: oncologie medicala si gastroenterologie, facem urmatoarele precizari:

1.Specialitatea de Gastroenterologie este foarte potrivita pentru activitati de cercetare deoarece este o specialitate foarte dinamica care beneficiaza din plin de progresul tehnologic avand in vedere multitudinea de aparate de ultima generatie (ecografe, endoscoape, videocapsule etc) care sunt utilizate in scop diagnostic si terapeutic in aceasta specialitate, dotarile complexe care au fost efectuate prin investitii majore in ultimii 3 ani in Spitalul Judetean Constanta, si nu in ultimul rand patologia inflamatorie si oncologica a aparatului digestiv si hepato-bilio-pancreatic care are o incidenta in crestere alarmanta in ultimile decade. In plus, patologia gastro-intestinala este strans legata de sanatatea publica prin implicarile dietei si a stilului de viata, cu rasunet in metabolism, imunitate si autoimunitate, dar si in celelalte patologii conexe precum reumatologia, neurologia, bolile metabolice, cardiovasculare etc.

2.In aceasta perioada Clinica de Gastroenterologie este implicata in implementarea a doua mari proiecte de screening, unul se refera la preventia, diagnosticul si tratamentul precoce al cancerului colorectal (POCU/756/4/9/136941) in regiunea de Sud-Este a Romaniei, iar celalalt la screeningul hepatitelor virale in judetul Constanta. In urma finalizarii acestor proiecte va rezulta o baza de date de peste 50.000 de persoane supuse screeningului care reprezinta o sursa extraordinara de date stiintifice pe baza carora se vor putea elabora documente stiintifice (articole publicate in reviste de renume, prezentari la congrese etc) ce vor duce la o mai buna cunoastere a caracteristicilor populationale in aceasta regiune si vor fi sursa altor proiecte de cercetare viitoare.

3.Specialitatea de Oncologie este una dintre cele mai dinamice specializari, cu multiple progrese terapeutice si din pacate cu o crestere alarmanta a incidentei in ultimii ani, dinamica ascendenta a incidentei si mortalitatii prin cancer in Romania subliniind importanta unui Plan National de Lupta contra Cancerului.

4. Clinica de Oncologie este implicata in implementarea unui program de screening privind preventia, diagnosticul si tratamentul precoce al cancerului colorectal (POCU/756/4/9/136941) in regiunea de Sud-Est a Romaniei. In plus in Clinica de Oncologie s-au derulat in ultimii 10 ani peste 60 de trialuri clinice randomizate (cercetare clinica), iar in prezent anual se desfasoara in medie 4-6 noi trialuri/an, ceea ce asigura accesul pacientilor oncologici la terapii inovatoare. In plus cadrele universitare din clinica fac parte din proiecte internationale – EuMelaReg si EPROPA, proiecte care se desfasoara in colaborare cu clinici de renume international.





5. Cadrele universitare angajate in Clinica de Gastroenterologie si de Oncologie desfasoara deja de multi ani activitati de cercetare concretizate prin lucrari de licenta pentru studentii Facultatilor de Medicina si de Asistenti medicali, articole publicate in reviste ISI si BDI, carti de specialitate, comunicari stiintifice prezentate in cadrul diverselor congrese, conferinte, mese rotunde, simpozioane, etc.). Aceasta activitate de cercetare se doreste a fi extinsa prin intermediul acestui colectiv de cercetare, conform contractului de colaborare existent intre Universitatea Ovidius si Spitalul Clinic Judetean de Urgenta Constanta.

6. Activitatea celor doua colective de cercetare se va desfasura in cadrul spatiilor deja existente la nivelul Clinicii de Gastroenterologie, a Compartimentului de Endoscopie Digestiva Diagnostica si Terapeutica si a Clinicii de Oncologie din cadrul SCJU Constanta. Aceste spatii au fost recent renovate si dotate cu aparatura performanta. Subliniem faptul ca aceste colective sunt structuri de cercetare care nu implica in plus spatii, avize, dotari si nici personal auxiliar.

7. Personalul fiecarui colectiv de cercetare va fi alcatuit din 3 asistenti de cercetare si un cercetator stiintific I. Astfel, activitatea de cercetare va fi asigurata de medici rezidenti/specialisti/primari, in specialitatea gastroenterologie/ oncologie, posturi a caror salarizare va fi asigurata de Ministerul Sanatatii si care vor fi ocupate prin concurs, conform Legii 319/2003.

Fata de cele aratate mai sus, va rugam sa aprobati completarea structurii organizatorice a Spitalului Clinic Judetean de Urgenta „Sf. Apostol Andrei” Constanta, cu cele doua colective de cercetare in conformitate cu Ordinul Ministrului Sanatatii nr. 215/2002.

Cu stima,

Manager,  
Prof. Dr. ~~Tofan~~<sup>Tiberiu</sup>

# CONSILIUL JUDEȚEAN CONSTANȚA

DIRECȚIA DE DEZVOLTARE JUDEȚEANĂ ȘI COORDONAREA  
INSTITUȚIILOR DE SĂNĂȚATE, SPORT ȘI INVĂȚĂMÂNT

NR. 10718/15.04.2002

CĂTRE: MINISTERUL SĂNĂȚĂȚII  
DIRECȚIA MANAGEMENT ȘI STRUCTURI UNITĂȚI SANITARE

Consiliul Județean Constanța solicită avizul Ministerului Sănătății privind modificarea structurii organizatorice a Spitalului Clinic Județean de Urgență „Sf. Apostol Andrei” Constanța în sensul înființării în structura Serviciului Clinic Județean de Medicină Legală din cadrul unității spitalicești, a unui Nucleu de cercetare în specialitatea medicina legală, cu un număr de 3 posturi (1 post asistent de cercetare, 1 post cercetător științific II, 1 post cercetător științific III), în conformitate cu O.M.S. nr. 215/2002.

Solicitarea are ca temei legal art.172 alin.(7) din Legea nr. 95/2006 privind reforma în domeniul sănătății, cu modificările și completările ulterioare conform căruia: „structura organizatorică, reorganizarea, restrucțurarea, schimbarea sediului și a denumirilor pentru spitalele publice, din rețeaua proprie a altor ministere și instituții publice cu rețea sanitară proprie se aprobă prin ordin al ministrului, respectiv prin act administrativ al conducătorului instituției, cu avizul Ministerului Sănătății”.

Spitalul Clinic Județean de Urgență „Sf. Apostol Andrei” Constanța a înaintat Consiliului Județean Constanța propunerea privind înființarea în structura Serviciului Clinic Județean de Medicină Legală Constanța, a unui Nucleu de cercetare medicină legală, cu 3 posturi (1 post asistent de cercetare, 1 post cercetător științific II, 1 post cercetător științific III), avizul Academiei de Științe Medicale, în conformitate cu O.M.S. nr.215/2002 pentru aprobarea Metodologiei privind definirea domeniilor cercetării științifice clinice, de medicină preventivă și fundamentală, nucleele, colectivele, departamentele de cercetare precum și instituțiile sanitare în care se desfășoară activitate de cercetare științifică, precum și a Centrului Național de Medicină Legală „Mina Minovici” București.

Spitalul Clinic Județean de Urgență „Sf. Apostol Andrei” Constanța are la bază următoarele activități:

Medicina legală este o specialitate multivalentă, complexă, ale cărei activități oferă baza de cercetare științifică medicală fundamentală în următoarele domenii: histologie, morfologie, fiziologie și determinări enzimatică speciale (pentru acestea existând în momentul de față deslășurarea activitate de cercetare proiect REVITAL cu Universitatea „Ovidius” Constanța) și identificarea diverselor mecanisme patologice;

Spitalul Clinic Județean de Medicină Legală Constanța își desfășoară activitatea în cadrul medicalei legale a Facultății de Medicină din cadrul Universității „Ovidius” Constanța.

Constanța, cod postal: 900725, website: [www.ujc.ro](http://www.ujc.ro)

Constanța, cu 3 cadre didactice, un conferențiar universitar, un șef lucrări și un asistent universitar, activitatea didactică adresându-se atât studenților de la Facultatea de Medicină cât și celor de la Medicina Dentară și de la Facultatea de Drenaj din cadrul Universității „Ovidius” Constanța.

În structura disciplinei funcționează un Laborator de Medicină Legală în cadrul căruia se efectuează activități de cercetare științifică fundamentată, concretizată prin lucrări de licență pentru studenții facultăților de medicină, asistență medicală, medicină dentară și științe administrative din cadrul Universității „Ovidius” Constanța, articole publicate în reviste ISI și BDI, cărți de specialitate (Compendii de medicină legală), comunicări științifice prezentate în cadrul diverselor congrese, conferințe, mese rotunde, simpozioane etc.

În cadrul Serviciului Clinic de Medicină Legală Constanța se efectuează pregătirea în rezidențiat pentru medicii rezidenți de medicină legală și anatomie patologică începând cu anul 2012.

Activitatea nucleului de cercetare se va desfășura atât în cadrul Serviciului Clinic Județean de Medicină Legală Constanța în al cărui sediu aflat în curs de reabilitare, sunt alocate spații necesare laboratoarelor de cercetare și aparaturii proprii, pe care o au la dispoziție, inclusiv cea aparținând Universității „Ovidius” Constanța, cât și în spațiile Facultății de Medicină a Universității „Ovidius” Constanța.

Nucleul de cercetare este o structură organizatorică și de activitate de cercetare, care nu implică în plus spații, aviz, dotări și nici personal auxiliar.

Activitatea de cercetare va fi asigurată de medicii rezidenți/specialiști/primari, în specialitatea medicina legală, posturi a căror salarizare va fi asigurată de Ministerul Sănătății și care vor fi ocupate prin concurs, conform Legii nr.119/2003 privind Statutul personalului de cercetare-dezvoltare.

Conform prevederilor art.14 din Legea nr.119/2003 privind Statutul personalului de cercetare-dezvoltare, cu modificările și completările ulterioare, potrivit cărora: „măsurul de posturi pe funcții și grade profesionale se propune de către consiliul științific și se aprobă de către consiliul de administrație al instituției sanitare sau al unității, respectiv de organele de conducere echivalente, în concordanță cu necesitățile și resursele financiare ale acestora”, instituția sanitară a transmis autorității publice județene **Hotărârea Consiliului de Administrație nr.10/13.04.2021** privind aprobarea înființării în structura Serviciului Clinic Județean de Medicină Legală Constanța a Nucleului de cercetare medicină legală cu 3 posturi, conform propunerii Consiliului Științific, după cum urmează:

- 1 post asistent de cercetare
- 1 post cercetător științific II
- 1 post cercetător științific III

Conform prevederilor art.15, lit.a) din H.G. nr.56/2009 pentru aprobarea Normelor metodologice de aplicare a Ordonanței de Urgență a Guvernului nr.162/2008 privind transferul atribuțiilor și competențelor exercitate de Ministerul Sănătății către autoritățile sanitare județene și locale.

În vederea asigurării activității de cercetare științifică în cadrul Serviciului Clinic Județean de Medicină Legală Constanța, prin structura cu atribuții specifice în domeniul, are în vedere Consiliul de Administrație al Serviciului Clinic Județean de Medicină Legală Constanța, în vederea obținerii avizului, conform propunerii prezentate, pentru modificarea structurii organizatorice, reorganizarea, restructurarea

schimbarea sediului și a denumirii pentru unitățile sanitare cu paturi al căror management a fost transferat pentru aprobarea acestora.

Față de cele prezentate mai sus, vă rugăm să acordați avizul Ministerului Sănătății privind modificarea structurii organizatorice a Spitalului Clinic Județean de Urgență „Sf. Apostol Andrei” Constanța în sensul completării acestuia cu Nucleu de cercetare în specialitatea medicină legală în cadrul Serviciului Clinic Județean de Medicină Legală Constanța cu un număr de 3 posturi în conformitate cu O.M.S. nr. 2/5/2002 (1 post asistent de cercetare științifică, 1 post cercetător științific grad II, 1 post cercetător științific grad III); posturi a căror salarizare va fi asigurată de Ministerul Sănătății.

Anexam prezentei în copie următoarele documente:

- Adresa Spitalului Clinic Județean de Urgență „Sf. Apostol Andrei” Constanța înregistrată la Consiliul Județean Constanța cu nr. 6669/23.02.2021
- Adresa Spitalului Clinic Județean de Urgență „Sf. Apostol Andrei” Constanța înregistrată la Consiliul Județean Constanța cu nr. 10546/26.03.2021
- Hotărârea Consiliului de Administrație al Spitalului Clinic Județean de Urgență „Sf. Apostol Andrei” Constanța nr. 10/13.04.2021
- Avizul Academiei de Științe Medicale nr. 22/22.02.2021
- Acordul Institutului Național de Medicină Legală „Mina Minovici” București

În speranța unei bune colaborări interinstituționale, vă asigurăm de întreaga noastră considerație.

Cu stimă,

PREȘEDINTE  
MOLĂNĂȘ

VICEPREȘEDINTE  
STELIAN GIMA

Director  
Direcția de Dezvoltare Județeană și Coordonarea  
Institutului de Științe Sportive și Încălzire

Șeful Departamentului de Coordonare

Antocmi  
Inspector Subordinat

cod postal: 900725 website: www.cic.ro



Nr.20633/16.04.2024

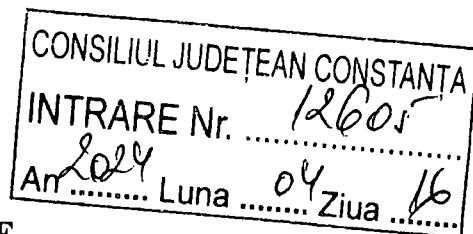

**NOTA DE FUNDAMENTARE**  
privind modificarea Statului de functii  
al Spital Clinic Judetean de Urgenta "Sfantul Apostol Andrei" Constanta  
pe anul 2024

D.M.

**Consideratii generale**

1. Structura organizatorica a Spitalului Clinic Judetean de Urgenta "Sfantul Apostol Andrei" Constanta a fost aprobată prin Hotararea Consiliului Judetean Constanta nr.291/25.10.2016, ulterior modificata prin: Hotararea CJC nr.7/31.01.2017, Hotararea CJC nr.266/30.10.2017, Hotararea CJC nr.136/27.04.2018, Hotararea CJC nr.22/30.01.2019, Hotararea CJC nr.63/29.03.2019, Hotararea CJC nr.208/30.09.2019, Hotararea CJC nr.105/18.02.2020, Hotararea CJC nr.238/27.08.2020, Hotararea CJC nr.301/27.11.2020, Hotararea CJC nr.144/26.07.2023, Hotararea CJC nr.204/20.09.2023 si Hotararea CJC nr.56/27.03.2024.

2. Spitalul Clinic Judetean de Urgenta "Sfantul Apostol Andrei" Constanta are 3 surse de finantare pentru plata salariilor, Statul de functii intocmindu-se separat pe fiecare sursa de finantare, astfel:

- de la **Casa Judeteana de Asigurari de Sanatate Constanta (CASA)**, conform contractului de prestari servicii incheiat;
- de la **Bugetul de Stat, prin bugetul Ministerului Sanatatii (TRANSFERURI)**, pentru: medici/farmacisti rezidenti, Unitatea de Primiri Urgente – SMURD, Cabinet medicina sportiva, Centrul de referinta de planificare familiala, Centrul de sanatate mintala adulti si copii, Colectiv cercetare;
- de la **Bugetul de Stat, prin Bugetul Institutului National de Medicina Legala Bucuresti (SML)**, pentru Serviciul Clinic Judetean de Medicina Legala Constanta.

3. In conformitate cu OMS nr.1224/2010 - *privind aprobarea normativelor de personal pentru asistenta medicala spitaliceasca, precum si pentru modificarea si completarea Ordinului ministrului sanatatii publice nr. 1.778/2006 privind aprobarea normativelor de personal*, categoriile de personal in sistemul sanitar sunt urmatoarele:

- medici;
- personal sanitar mediu (asistenti medicali cu studii superioare, postliceale, medii; tehnicieni de aparatura medicala; sora medicala; moasa; maseur; gipsar; registrator medical; etc.);

- alt personal superior sanitar (chimist; biolog; biochimist; fizician; farmacist; asistent social; psiholog; etc.);
- personal auxiliar sanitar (infirmier; brancardier; ingrijitoare; spalatoareasa; garderobier);
- personal tehnic, economic, informatic, administrativ (TESA): inginer; economist; jurist; referent; tehnician; maistru; casier; secretar; arhivar; functionar; contabil; etc.);
- muncitori (muncitor calificat si necalificat; telefonist; liftier; etc.);
- personal de deservire.

4. Statul de functii pe anul 2023 a fost aprobat prin Hotararea Consiliului Judetean Constanta nr.204/20.09.2023 pentru un numar de 3945 posturi, din care 1221 posturi pentru medici si farmacisti rezidenti.

5. Prin Hotararea nr.6 din data de 02.04.2024 a Consiliului de administratie a Spitalului Clinic Judetean de Urgenta "Sfantul Apostol Andrei" Constanta se avizeaza modificarea Statului de functii:

- Avizul Ministerului Sanatatii nr.AR 3762/27.02.2024 privind modificare structurii organizatorice:

- mutarea Laboratorului de analize medicale din cadrul Ambulatorului integrat – str.Stefan cel Mare nr.133 in sediul central – Bdul Tomis nr.145;
- infiintarea Laboratorului de microbiologie medicala, la sediul central, Bdul Tomis nr.145, *precum si infiintarea de posturi conform legislatiei in vigoare;*
- desfiintarea Laboratorului de radiologie si imagistica medicala (radiologie, CT, mamografie) din cadrul Ambulatorului integrat – Str.Stefan cel Mare nr.133;
- infiintarea Laboratorului de recuperare, medicina fizica si balneologie (baza de tratament) in Ambulatoriul integrat –Str.Stefan cel Mare nr.133 (din care o sala de kinetoterapie la sediul din Bdul.Tomis nr.145), prin comasarea si mutarea Laboratorului de recuperare, medicina fizica si balneologie (baza de tratament) al spitalului din sediul central – Bdul Tomis nr.145;
- mutarea cabinetelor de recuperare, medicina fizica si balneologie din Ambulatorul integrat al spitalului, din sediul central – Bdul Tomis nr.145 in cadrul Ambulatorului integrat – Str.Stefan cel mare nr.133;
- modificarea Sectiei clinice pediatrie, cu 90 paturi:

Sectia clinica pediatrie

90 paturi

din care:

- |   |   |           |
|---|---|-----------|
| ➤ | Terapie acuta                                     | 15 paturi |
| ➤ | Comp.hematologie si oncologie medicala            | 5 paturi  |
| ➤ | Comp. neurologie pediatrica                       | 5 paturi  |
| ➤ | Comp. gastroenterologie                           | 5 paturi  |
| ➤ | Comp. diabet zaharat, nutritie si boli metabolice | 5 paturi  |
| ➤ | Comp. toxicologie copii                           | 5 paturi  |

- infiintarea Compartimentului de imagistica in cadrul UPU – SMURD, cu punctul de lucru la Centrul de sanatate multifunctional Baneasa si punct de lucru Navodari, *precum si infiintarea a 6 posturi de medici specialitatea radiologie si imagistica medicala si a 6 posturi de asistenti/tehnicieni radiologie/generalisti;*

- completarea Activitatii de cercetare cu:
  - Colectiv de cercetare gastroenterologie;
  - Nucleu de cercetare medicina legala.

- Acordul incheiat cu Sindicatul SANITAS Constanta cu privire la redistribuirea personalului de curatenie din Sectia clinica oncologie ca urmare a externalizarii serviciilor de curatenie, precum si reducerea acestor posturi;

- Fluctuatia numarului de rezidenti ca urmare a repartitiei in Centrul Universitar Constanta si incheierea contractelor individuale de munca in cadrul Spitalului Clinic Judetean de Urgenta „Sfantul Apostol Andrei” Constanta, precum si a incetarii contractelor individuale de munca;

- Infiintarea a 4 posturi de medici in specialitatile obstetrica ginecologie, ortopedie traumatologie, diabet zaharat si boli de nutritie, gastroenterologie, precum si a 4 posturi de asistenti medicali ca urmare a avizului nr.AR 11447/27.06.2023 privind modificarea structurii Centrului multifunctional Navodari.

### **Solicitare privind aprobarea numarului de posturi pentru anul 2024**

Fata de cele prezentate, mentionam ca numarul de posturi pentru sursa de finantare se modifica dupa cum urmeaza:

#### **Repartizarea posturilor pe surse de finantare**

TOTAL POSTURI STAT FUNCTII pe surse de finantare	ANUL 1.09.2023 posturi	ANUL 2024 aprilie posturi
CASA	2294	2300
TRANSFERURI	392	411
SML	38	38
<b>TOTAL POSTURI PERMANENTE</b>	<b>2724</b>	<b>2749</b>
MEDICI SI FARMACISTI REZIDENTI	1221	1120
<b>TOTAL GENERAL</b>	<b>3945</b>	<b>3869</b>

#### **Situatia posturilor pe categorii de personal si pe surse de finantare**

1. Pentru sursa de finantare Casa Judeteana de Asigurari de Sanatate Constanta (CASA) numarul de 2300 posturi respecta prevederilor *Ordinului nr.1224/2010 - privind aprobarea normativelor de personal pentru asistenta medicala spitaliceasca, precum si pentru modificarea si completarea Ordinului ministrului sanatatii publice nr. 1.778/2006 privind aprobarea normativelor de personal*, si incadrarea in cheltuielile de personal aprobate prin bugetul de venituri si cheltuieli.

Categorie personal	Numar posturi
Medici	(324.5+4) 328.5
Alt personal superior	44
Personal sanitar mediu	(1034+4) 1038
Infirmiera	390
Ingrijitoare	(81-2) 79
Brancardier	103.5
Agent DDD	3
Garderobieri	8
Personal TESA	74
Personal posturi fixe (registratori, statistica,	85

management, aparatura medicala)	
Muncitori calificati si necalificati	119
Personal deservire (pompieri)	16
Sofer autosanitară	5
Sofer	2
Preot	1
CONDUCERE	4
<b>TOTAL POSTURI</b>	<b>2300</b>

2. Pentru activitatile finantate de la **Bugetul de Stat, prin bugetul Ministerului Sanatatii (TRANSFERURI)**, numarul de posturi se modifica de la 392 posturi, la 411 posturi la care se adauga un numar de 1120 posturi medici si farmacisti rezidenti pe loc, cu contracte individuale de munca pe durata determinata, repartizati de Ministerul Sanatatii, din care:

**Unitatea de primiri urgente – SMURD Constanta** (Normarea personalului se face conform OMS nr.1706/2007)

Categorie personal	Numar posturi
Medici	53
Alt personal superior	7
Personal sanitar mediu	125
Personal auxiliar (infirmiere, brancardieri, ingrijitoare)	88
Registratori medicali	16
Administrativ	1
<b>TOTAL POSTURI</b>	<b>290</b>

**Unitatea de primiri urgente – SMURD Navodari** (Normarea personalului se face conform OMS nr.1706/2007)

Categorie personal	Numar posturi
Medici	12
Alt personal superior	-
Personal sanitar mediu	10
Personal auxiliar (infirmiere, brancardieri, ingrijitoare)	5
Registratori medicali	5
Administrativ	-
<b>TOTAL POSTURI</b>	<b>32</b>

**Unitatea de primiri urgente – SMURD Baneasa** (Normarea personalului se face conform OMS nr.1706/2007)

Categorie personal	Numar posturi
Medici	6
Alt personal superior	-
Personal sanitar mediu	5
Personal auxiliar (infirmiere, brancardieri, ingrijitoare)	2
Registratori medicali	-
Administrativ	-
<b>TOTAL POSTURI</b>	<b>13</b>

**Centru de sanatate mintala adulti si copii** (Normarea personalului se face conform OMS nr.375/2006)

Categorie personal	Numar posturi
Medici	8
Alt personal superior	17
Personal sanitar mediu	10
Personal auxiliar (infirmiere, brancardieri, ingrijitoare)	2
Registratori medicali	-
Administrativ	-
<b>TOTAL POSTURI</b>	<b>37</b>



### Centrul de referinta si planificare familiala

Categorie personal	Numar posturi
Medici	2
Alt personal superior	-
Personal sanitar mediu	2
Personal auxiliar (infirmiere, brancardieri, ingrijitoare)	1
Registratori medicali	-
Administrativ	-
<b>TOTAL POSTURI</b>	<b>5</b>

### Cabinet medicina sportiva

Categorie personal	Numar posturi
Medici	4
Alt personal superior	-
Personal sanitar mediu	2
Personal auxiliar (infirmiere, brancardieri, ingrijitoare)	1
Registratori medicali	-
Administrativ	-
<b>TOTAL POSTURI</b>	<b>7</b>

### Colectiv cercetare

Categorie personal	Numar posturi
Anatomie patologica	12
Chirurgie generala	4
Chirurgie plastica	4
Gastroenterologie	4
Medicina legala	3
<b>TOTAL POSTURI</b>	<b>27</b>

### Rezidenti (prin repartitie pe tara)

Medici si farmacisti rezidenti pe loc	1120
---------------------------------------	------

3. Serviciul Clinic Judetean de Medicina Legala Constanta (SML) este finantat de la Bugetul de Stat, prin Bugetul Institutului National de Medicina Legala Bucuresti si in completare din venituri proprii.

Categorie personal	Numar posturi
Medici	11
Alt personal superior	2
Personal sanitar mediu	12
Personal auxiliar (infirmiere, brancardieri, ingrijitoare)	2
Registratori medicali	9
Sofer	2
<b>TOTAL POSTURI</b>	<b>38</b>

In conformitate cu art.15, alin.b si alin.c din H.G. nr. 56/2009 - *pentru aprobarea Normelor metodologice de aplicare a Ordonantei de urgenta a Guvernului nr. 162/2008 privind transferul ansamblului de atributii si competente exercitate de Ministerul Sanatatii catre autoritatile administratiei publice locale* Autoritatea administratiei publice locale, prin structura cu atributii specifice in domeniu, are competenta de a aproba modificarea Statului de functii, precum si a Organigramei, cu incadrarea in normativele de personal si in bugetul de venituri si cheltuieli.

**MANAGER,**  
Ec.Ionescu Ionuț Cornel

**DIRECTOR FINANCIAR CONTABIL,**  
Ec.Constantin Valerica

**SEF SERVICIU RESURSE UMANE,**  
Ec.Gheorghe Georgiana



**HOTĂRĂREA CONSILIULUI DE ADMINISTRATIE NR. 6**

**DIN DATA DE 02.04.2024**

*Consiliul de Administrație* al Spitalului Clinic Județean de Urgență „Sf. Apostol Andrei”  
Constanța,

**În baza:**

- prevederilor Legii 95/2006 privind reforma în domeniul sănătății, Titlul VII – Spitalele,

**HOTĂRĂȘTE:**

**Art. 1 – Se avizează cu unanimitate de voturi următoarele proiecte din ordinea de zi:**

- 1. Modificarea statului de funcții și a organigramei conform adresei nr. 15252/20.03.2024, întocmită în urma primirii avizului Ministerului Sănătății nr. AR3762/27.02.2024 privind modificările structurii organizatorice ale SCJU Constanța;**
- 2. Transformarea unor posturi existente necesară datorită promovării personalului în treaptă superioară, conform adresei nr. 15302/20.03.2024, respectiv: 1 post as.med. PL (școală postliceală absolvită) Secția Neurochirurgie în asistent medical principal PL; 1 post as.med. PL Secția Neurologie în asistent medical principal PL; 1 post as.med. PL Centrul de Hemodializă în asistent medical principal PL; 1 post as.med. PL Secția Chirurgie Generală I în asistent medical principal PL;**
- 3. Achiziții directe care depășesc suma de 50.000 lei fără TVA, în conformitate cu prevederile art. 187, alin. 10, lit.d) din Legea 95/2006 privind reforma în domeniul sănătății cu modificările și completările ulterioare, pentru următoarele:**
  - Servicii de asigurare a răspunderii profesionale – adresa nr. 15729/22.03.2024;
  - Servicii de mentenanță instalație transport gaze medicale – Serviciul de Medicină Legală - adresă nr. 10791/26.02.2024;
  - Servicii mentenanță lifturi pentru persoane, alimente și mărfuri; revizie generală anuală lifturi, servicii de mentenanță scaune transport persoane cu dizabilități și revizia anuală a acestora – adresa nr. 10475/23.02.2024;

Adresa: Bd. Tomisnr. 145, CP 900591, Constanta, Tel: 0241 616 784 / Fax: 0241 660 331

E-mail: secretariat@spitalulconstanta.ro, Website: www.spitalulconstanta.ro  
SCJU CONSTANȚA este operator date cu caracter personal înregistrat cu nr. 645





- **Mentenanță centrale termice (cazane, supape de siguranță, arzătoare și centrale murale) – adresa nr. 10475/23.02.2024;**
- **Capsule de filtrare finală pentru producerea apei sterile(microfiltrantă), tip DUS, cartușe filtrante lavoare chirurgicale pentru toate secțiile spitalului – adresa nr. 15704/22.03.2024;**
- **Servicii de analiză date – Serviciul de Managementul Calității Serviciilor Medicale din Spitale – adresa nr. 13794/12.03.2024;**
- **Materiale sanitare: detergenți și soluții de curățare, articole de menaj, saci și pungă pentru deșeuri, săpunuri și produse de curățare a mâinilor, șervețele de hârtie pentru mâini, hârtie igienică necesare pentru toate secțiile spitalului – adresa nr. 13794/12.03.2024;**
- **Servicii pentru manipulare și transport decedați – Serviciul Administrativ – adresa nr. 11443/29.02.2024;**
- **Tonere și unități de imagine – 3 loturi – Serviciul Informatică – adresa nr. 11369/28.02.2024.**
- **Servicii de consultanță și reprezentare juridică – adresa nr. 16411/26.03.2024**

**Art. 2 – Cu aducerea la îndeplinire a prezentei se abilitază Șeful Serviciului RUNOS, Șeful Serviciului Achiziții, Directorul Financiar Contabil și secretarul Consiliului de Administrație pentru comunicare;**

**Art. 3 – Se comunică câte un exemplar din prezenta hotărâre fiecărui membru al Consiliului de Administrație și tuturor celorlalți factori interesați în vederea aducerii la îndeplinire.**

**Președinte Consiliu de Administrație,**

**Ciutoreanu Viorel Sorin**





**HOTĂRĂREA CONSILIULUI DE ADMINISTRAȚIE NR. 7**

**DIN DATA DE 02.04.2024**

*Consiliul de Administrație* al Spitalului Clinic Județean de Urgență „Sf. Apostol Andrei”  
Constanța,

**În baza:**

- prevederilor Legii 95/2006 privind reforma în domeniul sănătății, Titlul VII – Spitalele,

**HOTĂRĂȘTE:**

**Art. 1 – Se aprobă cu unanimitate de voturi următoarele proiecte din ordinea de zi:**

**1. Transformarea și scoaterea la concurs a următoarelor posturi vacante:**

- **Sectia Chirurgie Generală I:** 1 post vacant *asistent medical principal PL* transformat în post *asistent medical PL*;
- **Sectia Chirurgie Generală II:** 1 post vacant *asistent medical principal PL* transformat în post *asistent medical PL*;
- **Sectia Obstetrică Ginecologie II:** un post vacant *asistent medical principal S* (studii superioare absolvite) în *asistent medical PL* și 1 post vacant *asistent medical principal PL* în *asistent medical PL*;
- **Sectia Ortopedie Traumatologie:** 3 posturi vacante *asistent medical principal PL* în *asistent medical PL*;
- **Sectia Neonatologie – compartiment Terapie Intensivă:** 1 post vacant *asistent medical principal S* în *asistent medical PL*;
- **Sectia Gastroenterologie:** 1 post vacant *asistent medical principal PL* transformat în post *asistent medical PL* și 1 post vacant *asistent medical S* în *asistent medical PL*;
- **Sectia Recuperare, medicină fizică și balneologie Eforie Sud:** 1 post vacant *asistent medical principal PL* transformat în post *asistent medical PL*;
- **Laboratorul Clinic de Radiologie și Imagistică medicală:** 1 post vacant de *asistent medical generalist debutant PL* transformat în post de *asistent medical radiologie PL*;

Adresa: Bd. Tomisnr. 145, CP 900591, Constanta, Tel: 0241 616 784 / Fax: 0241 660 331

E-mail: [secretariat@spitalulconstanta.ro](mailto:secretariat@spitalulconstanta.ro), Website: [www.spitalulconstanta.ro](http://www.spitalulconstanta.ro)  
SCJU CONSTANȚA este operator date cu caracter personal înregistrat cu nr. 645





- Laborator Analize Medicale: 1 post vacant *asistent medical PL* în *asistent medical șef* și scoaterea acestuia la concurs;
  - Laboratorul Clinic de Radiologie și Imagistică medicală: 1 post vacant de *asistent medical PL* în post de *asistent medical șef* și scoaterea acestuia la concurs;
  - ① Serviciul Clinic Județean de Medicină Legală: 1 post vacant de *asistent medical PL* în post de *asistent medical șef* și scoaterea acestuia la concurs, conf. adresei nr. 14833/19.03.2024;
2. Transformarea unui post vacant de analist IA în post vacant de analist II –Serviciul Informatică, și scoaterea acestuia la concurs, conf. Adresei nr. 15913/25.03.2024;
  3. Transformarea a două posturi vacante de medici specialiști - Radiologie în două posturi vacante medici rezidenți anul V – Radiologie și scoaterea acestora la concurs, conf. Adresei nr. 16095/25.03.2024;
  4. Transformarea unui post vacant de medic primar - Medicină Internă I într-un post vacant de ½ normă de medic specialist specialitatea pneumologie și într-un post vacant de ½ normă medic primar specialitatea medicină internă și scoaterea la concurs sau integrarea postului de ½ normă medic specialist pneumologie din cadrul secției Medicină internă - compartiment pneumologie conf. Adresei nr. 14859/19.03.2024;
  5. Transformarea unui post ce urmează a fi vacantat de medic primar Anatomie Patologică în medic specialist Anatomie Patologică și scoaterea acestuia la concurs, conf. Adresei nr. 14839/19.03.2024;
  6. Transformarea unui post vacant de fiziokinetoterapeut specialist S în post vacant de kinetoterapeut debutant S - Laborator de recuperare, medicină fizică și balneologie și scoaterea acestuia la concurs, conf. Adresei nr. 16127/25.03.2024;
  7. Transformarea a două posturi vacante de muncitori calificați I – fochiști în două posturi vacante de muncitori calificați IV – fochiști - Serviciul Tehnic – Deservire Posturi fixe - Centrala termică și centrala termică Agigea și scoaterea acestora la concurs, conf. Adresei nr. 15812/22.03.2024;
  - ⑧ Transformarea unui post vacant de bioinginer medical în post vacant de bioinginer debutant S – Secția A.T.I și scoaterea acestuia la concurs, conf. Adresei nr. 15507/21.03.2024;
  9. Transformarea unui post vacant de muncitor calificat I –liftier în post vacant de muncitor calificat IV – liftier – serviciul Administrativ, conf. Adresei nr. 14836/19.03.2024;
  10. Transformarea unui post vacant de medic specialist ORL în două posturi vacante de





**SPITALUL CLINIC JUDEȚEAN DE URGENȚĂ  
"SF. APOSTOL ANDREI" CONSTANȚA**

**CONSILIUL JUDEȚEAN  
CONSTANȚA**



**½ normă de medic specialist ORL și ocuparea prin concurs sau integrare a celor două posturi de ½ normă medic specialist ORL, conf. Adresei nr. 16474/26.03.2024;**

**Art. 2 – Cu aducerea la îndeplinire a prezentei se abilitază Șeful Serviciului RUNOS și secretarul Consiliului de Administrație pentru comunicare;**

**Art. 3 – Se comunică câte un exemplar din prezenta hotărâre fiecărui membru al Consiliului de Administrație și tuturor celorlalți factori interesați în vederea aducerii la îndeplinire.**

**Președinte Consiliu de Administrație,**

**Ciutoreanu Viorel Șprin**





RUMOS

Nr.15302 din 20.03.2024

Catre

**CONSILIUL DE ADMINISTRATIE  
al Spitalului Clinic Judetean de Urgenta "Sfantul Apostol Andrei" Constanta**

In conformitate cu articolul 31 din Legea 153/2017 privind salarizarea unitara a personalului din unitatile publice, promovarea personalului pe functii cu nivel de studii superior sau in grade si trepte profesionale se face de regula pe un post vacant existent in statul de functii.

In situatia in care nu exista un post vacant, promovarea personalului platit din fondurile publice in functii, grade si trepte profesionale se va face prin transformarea postului din statul de functii in care acesta este incadrat intr-unul de nivel imediat superior.

**In cadrul Spitalului Clinic Judetean de Urgenta "Sfantul Apostol Andrei" Constanta si-au depus cerere de promovare la asistent medical principal un numar de 4 asistente medicale.**

Avand in vedere ca in statul de functii nu sunt prevazute posturi vacante in vederea promovarii, va rugam sa avizati transformarea posturilor existente astfel:

- 1 post de asistent medical PL din cadrul Sectiei clinice neurochirurgie, pozitia 22301 pct.33 in asistent medical principal PL. Postul este ocupat de doamna Voicu Mariana, marca 4095, gradatia 4. Salariul de asistent medical PL gradatia 4 este de 5745 lei iar pentru asistent medical principal PL gradatia 4 este de 5819 lei. Cresterea de salariu de baza va fi de 74 lei/luna. Sumele reprezentand cresterea salariala se suporta de Casa de Sanatate si Serviciul Financiar-Contabilitate confirma incadrarea in Buget.

- 1 post de asistent medical PL din cadrul Sectiei clinice neurologie, pozitia 22401 pct.35 in asistent medical principal PL. Postul este ocupat de doamna Velcea Doinita, marca 4352, gradatia 5. Salariul de asistent medical PL gradatia 5 este de 5889 lei iar pentru asistent medical principal PL gradatia 5 este de 5965 lei. Cresterea de salariu de baza va fi de 76 lei/luna. Sumele reprezentand cresterea salariala se suporta de Casa de Sanatate si Serviciul Financiar-Contabilitate confirma incadrarea in Buget.

- 1 post de asistent medical PL din cadrul Centrului de hemodializa, pozitia 24001 pct.24 in asistent medical principal PL. Postul este ocupat de doamna Cristescu Valentina, marca 4814, gradatia 4. Salariul de asistent medical PL gradatia 4 este de 5745 lei iar pentru asistent medical principal PL gradatia 4 este de 5819 lei. Cresterea de salariu de baza va fi de 74 lei/luna. Sumele reprezentand cresterea salariala se suporta de Casa de Sanatate si Serviciul Financiar-Contabilitate confirma incadrarea in Buget.

- 1 post de asistent medical PL din cadrul Sectiei clinice chirurgie generala I, pozitia 20601 pct.45 in asistent medical principal PL. Postul este ocupat de doamna Dragan Doina-Eliza, marca 5335, gradatia 3. Salariul de asistent medical PL gradatia 3 este de 5605 lei iar pentru asistent medical principal PL gradatia 3 este de 4678 lei. Cresterea de salariu de baza va fi de 73 lei/luna. Sumele reprezentand cresterea salariala se suporta de Casa de Sanatate si Serviciul Financiar-Contabilitate confirma incadrarea in Buget.

Promovarea se va face in conformitate cu prevederile art.31 al.(2)-(6) din Legea nr.153/2017 privind salarizarea personalului plătit din fonduri publice, cu modificările și completările ulterioare și





Ordinul MS. nr.1470/2011 privind criteriile de încadrare și promovare ale personalului din sistemul sanitar . Mentionam ca ne încadram în numărul maxim de posturi și veniturile bugetare repartizate prin sistemul asigurărilor de sănătate și de la bugetul de stat.

CONSILIUL JUDEȚEAN  
MANAGER  
Ec. Fostonescu Ionuț Cornel

DIRECTOR FINANCIAR CONTABIL  
Ec. Constantin Valerica

DIRECTOR DE ÎNGRIJIRI  
As.lic. Mihailescu Petrus

ȘEF SERVICIU RESURSE UMANE

COMPARTIMENT JURIDIC A. I.

Intocmit  
Ec. Camen-Gabriela



*RUMOS*

Nr.14833/19.03.2024

Catre

**CONSILIUL DE ADMINISTRATIE  
al Spitalului Clinic Judetean de Urgenta "Sfantul Apostol Andrei" Constanta**

Prin prezenta, va aducem la cunostinta referatele intocmite de sefii locurilor de munca, prin care solicita transformarea unor posturi vacante in vederea scoaterii la concurs dupa cum urmeaza:

- Sectia clinica chirurgie generala I
  - un post vacant de asistent medical principal PL in asistent medical PL;
- Sectia chirurgie generala II
  - un post vacant de asistent medical principal PL in asistent medical PL;
- Sectia clinica obstetrica ginecologie II
  - un post vacant de asistent medical principal S in asistent medical PL;
  - un post vacant de asistent medical principal PL in asistent medical PL;
- Sectia clinica ortopedie traumatologie
  - trei posturi vacante de asistent medical principal PL in asistent medical PL;
- Sectia neonatologie – Compartiment terapie intensiva
  - un post vacant de asistent medical principal S in asistent medical PL;
- Sectia gastroenterologie
  - un post vacant de asistent medical principal PL in asistent medical PL;
  - un post vacant de asistent medical S in asistent medical PL;
- Sectia recuperare, medicina fizica si balneologie Eforie Sud
  - un post vacant de asistent medical principal PL in asistent medical PL;
- Laboratorul clinic de radiologie si imagistica medicala
  - un post vacant de asistent medical generalist debutant PL in asistent medical radiologie PL;

Solicitam de asemenea, conform Ordinului nr.834/2011 privind aprobarea Criteriilor pentru clasificarea pe categorii a unitatilor si subunitatilor sanitare, stabilirea nivelului de salarizare pe grade pentru personalul cu functii de conducere, precum si functiile care beneficiaza de un numar de clasa suplimentare fata de salariul de baza, transformarea unor posturi vacante in vederea scoaterii la concurs a urmatoarelor posturi, pentru buna desfasurare a activitatii:

- Laborator analize medical –str.Stefan cel Mare nr.133
  - un post vacant de asistent medical PL in asistent medical sef;
- Laboratorul de radiologie si imagistica medicala
  - un post vacant de asistent medical PL in asistent medical sef;
- Serviciul Clinic Judetean de Medicina Legala
  - un post vacant de asistent medical PL in asistent medical sef;



Mentionam ca ne incadram in bugetul de venituri si cheltuieli, iar organizarea concursului se va desfasura in conformitate cu prevederile Hotararii nr. 1.336/2022 pentru aprobarea Regulamentului-cadru privind organizarea si dezvoltarea carierei personalului contractual din sectorul bugetar platit din fonduri publice, cu modificarile si completarile ulterioare.

Anexam alaturat, in copie, referatele de necesitate.

Fata de cele prezentate, **va rugam sa aprobati transformarea posturilor si organizarea concursurilor pentru ocuparea posturilor vacante mai sus mentionate.**

Va multumim!

~~Director~~  
~~Ec. Ionel Ionel~~  
~~Ec. Ionel Ionel~~  
Ec. Ionel Ionel

Director de ingrijiri  
As.lic Mihailescu Petrus

~~Director Financiar Contabil~~  
Ec. Constantin Valerica

Compartiment Juridic

Sef Serviciu Resurse Umane



**SPITALUL CLINIC JUDEȚEAN DE URGENȚĂ  
"SFÂNTUL APOSTOL ANDREI"  
CONSTANȚA**



**CONSILIUL JUDEȚEAN  
CONSTANȚA**

RUR103

Nr.15913/25.03.2024

Catre

**CONSILIUL DE ADMINISTRATIE  
al Spitalului Clinic Judetean de Urgenta "Sfantul Apostol Andrei" Constanta**

Prin prezenta, va aducem la cunostinta referatul de necesitate nr.15855/22.03.2024 intocmit de sef Serviciu informatica, prin care solicita transformarea unui post vacant de analist IA in post vacant analist II si scoaterea la concurs a acestui post, avand in vedere lipsa de personal din cadrul serviciului.

Mentionam ca ne incadram in bugetul de venituri si cheltuieli, iar organizarea concursului se va desfasura in conformitate cu prevederile Hotararii nr. 1.336/2022 pentru aprobarea Regulamentului-cadru privind organizarea si dezvoltarea carierei personalului contractual din sectorul bugetar platit din fonduri publice, cu modificarile si completarile ulterioare.

Anexam alaturat, in copie, referatul Sefului de Serviciu informatica.

Fata de cele prezentate, va rugam sa aprobatii transformarea postului si organizarea concursului pentru ocuparea postului de analist II din cadrul Serviciului informatica.

Va multumim!

Ec  
Manager  
1. 2024.03.25

Director Financiar Contabil  
Ec.Constantin-Valerica

Oficiu-juridic

Sef Serviciu Resurse Umane  
Ec.Gheorghe G





RUMOS

Nr.16095/25.03.2024

Catre

**CONSILIUL DE ADMINISTRATIE  
al Spitalului Clinic Județean de Urgență "Sfantul Apostol Andrei" Constanta**

Prin prezenta, va aducem la cunostinta referatul de necesitate nr.14719/19.03.2024 intocmit de medicul sef al Laboratorului clinic de radiologie si imagistica medicala prin care solicita transformarea a doua posturi vacante de medici specialisti specialitatea radiologie in doua posturi vacante de medici rezidenti anul V specialitatea radiologie.

Mentionam ca ne incadram in bugetul de venituri si cheltuieli, iar organizarea concursului de medic se va desfasura in conformitate cu prevederile Ordinului nr.166/2023 pentru aprobarea metodologiilor privind organizarea si desfasurarea concursurilor de ocupare a posturilor vacante si temporar vacante de medic, medic stomatolog, farmacist, biolog, biochimist si chimist din unitatile sanitare publice sau din directiile de sanatate publica, precum si a functiilor de sef de sectie, sef de laborator si sef de compartiment din unitatile sanitare fara paturi sau din directiile de sanatate publica, respectiv a functiei de farmacist-sef in unitatile sanitare publice cu paturi, cu modificarile si completarile ulterioare .

Anexam alaturat, in copie, referatul de necesitate al medicului sef al Laboratorului clinic de radiologie si imagistica medicala.

Fata de cele prezentate, va rugam sa aprobati transformarea posturilor si organizarea concursului de ocupare a celor doua posturi vacante de medic rezident specialitatea radiologie din cadrul Laboratorului clinic de radiologie si imagistica medicala.

Va multumim

Manager



Director medical

Dr.Pazaru Marius Dragos

Director Financiar Contabil  
Ec.Constantin Valerica

Oficiul juridic

Sef Serviciu Resurse  
Ec.Gheorghe Georgiu





Reumos

Nr.14859/19.03.2024

Catre

**CONSILIUL DE ADMINISTRATIE  
al Spitalului Clinic Judetean de Urgenta "Sfantul Apostol Andrei" Constanta**

Prin prezenta, va aducem la cunostinta referatul de necesitate nr.6809/05.02.2024 intocmit de prof.univ.dr.Catrinoiu Doina, medic sef al Sectiei clinice medicina interna I prin care solicita transformarea unui post vacant de medic primar specialitatea medicina interna intr-un post vacant de ½ norma de medic specialist specialitatea pneumologie si intr-un post vacant ½ norma medic primar specialitatea medicina interna, in vederea ocuparii postului de medic specialist specialitatea pneumologie prin integrare/ concurs. Solicitarea se face avand vedere cazuistica din sectie, precum si faptul ca nu se modifica numarul de personal normat in sectie .

Mentionam ca ne incadram in bugetul de venituri si cheltuieli, iar ocuparea postului se efectua in conformitate cu prevederile Ordinului nr.166/2023 pentru aprobarea metodologiilor privind organizarea si desfasurarea concursurilor de ocupare a posturilor vacante si temporar vacante de medic, medic stomatolog, farmacist, biolog, biochimist si chimist din unitatile sanitare publice sau din directiile de sanatate publica, precum si a functiilor de sef de sectie, sef de laborator si sef de compartiment din unitatile sanitare fara paturi sau din directiile de sanatate publica, respectiv a functiei de farmacist-sef in unitatile sanitare publice cu paturi, cu modificarile si completarile ulterioare .

Anexam alaturat, in copie, referatul de necesitate al medicului sef Sectia clinica medicina interna I.

Fata de cele prezentate, **va rugam sa aprobatii transformarea postului si ocuparea postului vacant ½ norma de medic specialist specialitatea pneumologie din cadrul Sectiei clinice medicina interna –compartiment pneumologie.**

Va multumim!

Manager  
Ec.Ionesc

Director Financiar Contabil  
Ec.Constantin Valerica

Director medical  
~~Dr. Braxaru~~ Marius Dragos

Oficiul juridic

Sef Serviciu Resurse Umane  
Ec.Gheorghe Geor.



RUMOS

Nr.14839/19.03.2024

Catre

**CONSILIUL DE ADMINISTRATIE  
al Spitalului Clinic Judetean de Urgenta "Sfantul Apostol Andrei" Constanta**

Prin prezenta, va aducem la cunostinta referatul nr.5351/30.01.2024 intocmit de Serviciul Clinic Judetean de Medicina Legala prin care solicita transformarea postului vacant de medic primar specialitatea anatomie patologica ce urmeaza a fi vacantat in medic specialist specialitatea anatomie patologica in vederea scoaterii la concurs.

Mentionam ca ne incadram in bugetul de venituri si cheltuieli, iar organizarea concursului se va desfasura in conformitate cu prevederile Ordinului nr.166/2023 pentru aprobarea metodologiilor privind organizarea si desfasurarea concursurilor de ocupare a posturilor vacante si temporar vacante de medic, medic stomatolog, farmacist, biolog, biochimist si chimist din unitatile sanitare publice sau din directiile de sanatate publica, precum si a functiilor de sef de sectie, sef de laborator si sef de compartiment din unitatile sanitare fara paturi sau din directiile de sanatate publica, respectiv a functiei de farmacist-sef in unitatile sanitare publice cu paturi, cu modificarile si completarile ulterioare.

Anexam alaturat, in copie referatul de necesitate.

Fata de cele prezentate, va rugam sa aprobati transformarea postului si organizarea concursului pentru ocuparea postului de medic specialist, specialitatea anatomie patologica din cadrul Serviciului clinic judetean de medicina legala Constanta.

Va multumim!



Manager  
Ec.Ionese

Director Financiar Contabil  
Ec.Constantin Valerica

Director medical  
Dr. Prazaru Marius Dragos

Oficiul juridic

Sef Serviciu Resurse Umane  
Ec.Gheorghe Geor



Nr.16474/26.03.2024

Catre

**CONSILIUL DE ADMINISTRATIE**  
**al Spitalului Clinic Judetean de Urgenta "Sfantul Apostol Andrei" Constanta**

Prin prezenta, va aducem la cunostinta referatul de necesitate intocmit de medicul sef al Sectiei clinice ORL, prin care solicita transformarea unui post vacant de medic specialist specialitatea ORL in doua posturi vacante de 1/2 norma de medic specialist specialitatea ORL, in vederea scoaterii la concurs/integrare.

Mentionam ca ne incadram in bugetul de venituri si cheltuieli, iar organizarea concursului de medic/integrarea se va desfasura in conformitate cu prevederile Ordinului nr.166/2023 pentru aprobarea metodologiilor privind organizarea si desfasurarea concursurilor de ocupare a posturilor vacante si temporar vacante de medic, medic stomatolog, farmacist, biolog, biochimist si chimist din unitatile sanitare publice sau din directiile de sanatate publica, precum si a functiilor de sef de sectie, sef de laborator si sef de compartiment din unitatile sanitare fara paturi sau din directiile de sanatate publica, respectiv a functiei de farmacist-sef in unitatile sanitare publice cu paturi, cu modificarile si completarile ulterioare .

Fata de cele prezentate, va rugam sa aprobatii transformarea postului si ocuparea prin concurs/integrare a celor doua posturi 1/2 norma de medic specialist specialitatea ORL din cadrul Sectiei clinice ORL.

Va multumim!

Manager  
Ec.Ionescu

Director Financiar Contabil  
Ec.Constantin Valerica

Director medical  
Dr.Pazaru Marius Dragos

Oficiul Juridic //

Sef Serviciu Resurse  
Ec.Gheorghe Georg







RUMOS

Nr.16127/25.03.2024

Catre

**CONSILIUL DE ADMINISTRATIE  
al Spitalului Clinic Judetean de Urgenta "Sfantul Apostol Andrei" Constanta**

Prin prezenta, va aducem la cunostinta referatul de necesitate nr.3965/22.01.2024 intocmit de medic sef, Laborator recuperare, medicina fizica si balneologie dr.Andriuta Elena Cristina, prin care solicita transformarea unui post vacant de fiziokinetoterapeut specialist S in post vacant de kinetoterapeut debutant S si scoaterea acestuia la concurs.

Mentionam ca ne incadram in bugetul de venituri si cheltuieli, iar organizarea concursului se va desfasura in conformitate cu prevederile Hotararii nr. 1.336/2022 pentru aprobarea Regulamentului-cadru privind organizarea si dezvoltarea carierei personalului contractual din sectorul bugetar platit din fonduri publice.

Anexam alaturat, in copie, referatul medicului sef al Laboratorului recuperare, medicina fizica si balneologie.

Fata de cele prezentate, **va rugam sa aprobatii transformarea postului si organizarea concursului pentru ocuparea a unui post de kinetoterapeut debutant S din cadrul Laboratorului recuperare, medicina fizica si balneologie.**

Va multumim!

Manager  
Ec.Ionescu Ion

Director Financiar Contabil  
Ec.Constantin Valerica

Oficiu juridic /

Sef Serviciu R  
Ec.Gheorghe G





Ruhoi

Nr.15812/22.03.2024

Catre

**CONSILIUL DE ADMINISTRATIE  
al Spitalului Clinic Judetean de Urgenta "Sfantul Apostol Andrei" Constanta**

Prin prezenta, va aducem la cunostinta referatul de necesitate nr.15587/21.03.2024 intocmit de sef Serviciu tehnic ing.Zanfir Liliana Loredana, prin care solicita transformarea a doua posturi vacante de muncitori calificati I – fochisti in doua posturi vacante de muncitori calificati IV – fochisti si scoaterea la concurs a celor doua posturi, din cadrul Serviciului tehnic – Deservire posturi fixe - Centrala termica si Centrala termica Agigea, avand in vedere lipsa de personal.

Mentionam ca ne incadram in bugetul de venituri si cheltuieli, iar organizarea concursului se va desfasura in conformitate cu prevederile Hotararii nr. 1.336/2022 pentru aprobarea Regulamentului-cadru privind organizarea si dezvoltarea carierei personalului contractual din sectorul bugetar platit din fonduri publice, cu modificarile si completarile ulterioare.

Anexam alaturat, in copie, referatele Sefului de Serviciu tehnic.

Fata de cele prezentate, **va rugam sa aprobati transformarea posturilor si organizarea concursului pentru ocuparea a 2 posturi de muncitori calificati IV-fochisti din cadrul Serviciului tehnic – Deservire posturi fixe - Centrala termica si Centrala termica Agigea.**

Va multumim!

Manager  
Ec.Ionescu Ion

Director Financiar Contabil  
Ec.Constantin Valerica

Oficiu juridic /

Sef Serviciu Resur  
Ec.Gheorghe Georgi



*Rumos*

Nr.14836/19.03.2024

Catre

**CONSILIUL DE ADMINISTRATIE  
al Spitalului Clinic Judetean de Urgenta "Sfantul Apostol Andrei" Constanta**

Prin prezenta, va aducem la cunostinta referatul de necesitate nr.10034/21.02.2024 intocmit de sef Serviciu administrativ, prin care solicita transformarea a unui post vacant de muncitor calificat I- liftier in muncitor calificat IV- liftier, avand in vedere ca nu exista personal calificat care sa indeplineasca cerintele postului si scoaterea acestuia la concurs, pentru buna desfasurare a activitatii din cadrul Compartimentului lifturi.

Mentionam ca ne incadram in bugetul de venituri si cheltuieli, iar organizarea concursului se va desfasura in conformitate cu prevederile Hotararii nr. 1.336/2022 pentru aprobarea Regulamentului-cadru privind organizarea si dezvoltarea carierei personalului contractual din sectorul bugetar platit din fonduri publice, cu modificarile si completarile ulterioare.

Anexam alaturat, in copie, referatul sefului de Serviciu administrativ.

Fata de cele prezentate, **va rugam sa aprobati transformarea postului si organizarea concursului pentru ocuparea a unui post vacant de muncitor calificat IV-liftier din cadrul Serviciului administrativ- lifturi.**

Va multumim!

Manager 

Director Financiar Contabil  
Ec.Constanța Valerica

Compartimentul

Sef Serviciu Resurse Un  
Ec.Gheorghe Georgi

v





RUMOS

Nr.15507/21.03.2024

Catre

**CONSILIUL DE ADMINISTRATIE**  
**al Spitalului Clinic Judetean de Urgenta "Sfantul Apostol Andrei" Constanta**

Prin prezenta, va aducem la cunostinta referatul nr.6654/05.02.2024 intocmit de medicul sef al Sectiei clinice A.T.I. prin care solicita transformarea postului vacant de bioinginer medical in bioinginer debutant (s) in vederea scoaterii la concurs, pentru buna desfasurare a activitatii din cadrul sectiei.

Mentionam ca ne incadram in bugetul de venituri si cheltuieli, iar organizarea concursului se va desfasura in conformitate cu prevederile Hotararii nr. 1.336/2022 pentru aprobarea Regulamentului-cadru privind organizarea si dezvoltarea carierei personalului contractual din sectorul bugetar platit din fonduri publice, cu modificarile si completarile ulterioare.

Anexam alaturat, in copie referatul de necesitate.

Fata de cele prezentate, va rugam sa aprobatii transformarea postului si organizarea concursului pentru ocuparea postului vacant de bioinginer medical debutant din cadrul Sectiei clinice A.T.I.

Va multumim!

Manager

Director Financiar Contabil  
Ec.Constantin Valeșica

Director medical  
Dr. Prazaru Marius Dragos

Oficiul juridic

Sef Serviciu Resurse  
Ec.Gheorghe Georgij





RUMOS

Nr.15252/20.03.2024

Catre,

**CONSILIUL DE ADMINISTRATIE  
al Spitalului Clinic Judetean de Urgenta "Sfantul Apostol Andrei" Constanta**

Va aducem la cunostinta urmatoarele:

- Avizul Ministerului Sanatatii nr.AR 3762/27.02.2024 privind modificarea structurii organizatorice:

1. mutarea Laboratorului de analize medicale din cadrul Ambulatorului integrat – str.Stefan cel Mare nr.133 in sediul central – Bdul Tomis nr.145;
2. infiintarea Laboratorului de microbiologie medicala, la sediul central, Bdul Tomis nr.145, **precum si infiintarea de posturi conform legislatiei in vigoare;**
3. desfiintarea Laboratorului de radiologie si imagistica medicala (radiologie, CT, mamografie) din cadrul Ambulatorului integrat – Str.Stefan cel Mare nr.133;
4. infiintarea Laboratorului de recuperare, medicina fizica si balneologie (baza de tratament) in Ambulatoriul integrat –Str.Stefan cel Mare nr.133 (din care o sala de kinetoterapie la sediul din Bdul.Tomis nr.145), prin comasarea si mutarea Laboratorului de recuperare, medicina fizica si balneologie (baza de tratament) al spitalului din sediul central – Bdul Tomis nr.145;
5. mutarea cabinetelor de recuperare, medicina fizica si balneologie din Ambulatorul integrat al spitalului, din sediul central – Bdul Tomis nr.145 in cadrul Ambulatorului integrat – Str.Stefan cel mare nr.133;
6. modificarea Sectiei clinice pediatrie, cu 90 paturi:

Sectia clinica pediatrie 90 paturi

din care:

- Terapie acuta 15 paturi
- Comp.hematologie si oncologie medicala 5 paturi
- Comp. neurologie pediatrica 5 paturi
- Comp. gastroenterologie 5 paturi
- Comp. diabet zaharat, nutritie si boli metabolice 5 paturi
- Comp. toxicologie copii 5 paturi

7. infiintarea Compartimentului de imagistica in cadrul UPU – SMURD, cu punctul de lucru la Centrul de sanatate multifunctional Baneasa si punc de lucru Navodari, **precum si infiintarea a 6 posturi de medici specialitatea radiologie si imagistica medicala si a 6 posturi de asistenti/tehnicieni radiologie/generalisti;**

8. completarea Activitatii de cercetare cu:

- Colectiv de cercetare gastroenterologie
- Nucleu de cercetare medicina legala;

- Acordul incheiat cu Sindicatul SANITAS Constanta cu privire la redistribuirea personalului de curatenie din Sectia clinica oncologie ca urmare a externalizarii serviciilor de curatenie, precum si reducerea acestor posturi;

- Fluctuatia numarului de rezidenti ca urmare a repartitiei in Centrul Universitar Constanta si incheierea contractelor individuale de munca in cadrul Spitalului Clinic Judetean de Urgenta „Sfantul Apostol Andrei” Constanta, precum si a incetarii contractelor individuale de munca;



- Infiintarea a 4 posturi de medici in specialitatile obstetrica ginecologie, ortopedie traumatologie, diabet zaharat si boli de nutritie, gastroenterologie, precum si a 4 posturi de asistenti medicali ca urmare a avizului nr.AR 11447/27.06.2023 privind modificarea structurii Centrului multifunctional Navodari.

Fata de cele mai sus mentionate solicitam spre avizare modificarea statului de functii si a organigramei.

Manager  
Ec.Ionescu

Director Financiar Contabil  
Ec.Constantin Valerica

Compartiment juridic

Director medical  
Dr.Prazaru Marius Dragos

Director de i  
As.lic.Mihai

Sef Serviciu Resurse Umane



MINISTERUL SĂNĂTĂȚII  
Direcția Personal și Structuri Sanitare  
Biroul structuri sanitare

Intr. Cristian Popișteanu nr. 1-3  
sector 1, București  
[www.ms.ro](http://www.ms.ro)

Tel.: +4 021 3072 627

Email: dmss@ms.ro

Nr.AR 3762/27.02.2024

Către: CONSILIUL JUDEȚEAN CONSTANȚA  
Domnului Mihai LUPU, președinte  
Spre știință: SPITALUL CLINIC JUDEȚEAN DE URGENȚĂ CONSTANȚA  
Domnului Ionuț Cornel IONESCU, manager  
De la: DIRECȚIA PERSONAL ȘI STRUCTURI SANITARE  
Doamna Alina Gabriela CARABULEA, director  
Referitor: structură Spitalul Clinic Județean de Urgență Constanța

Având în vedere:

la Ministerul Sănătății cu nr. AR.20147/Reg.1/23359/DPSS/7331/2023, precum și adresa nr.66367/2023 a Spitalului Clinic Județean de Urgență "Sfântul Apostol Andrei" Constanța,

- Notificările de asistență de specialitate nr. 77R/2023, nr.90R/2023, nr.76R/2023, nr.89R/2023, emise de DSP Constanța,

- Avizele favorabile nr.11/2021 și nr.22/2021 ale Academiei de Științe Medicale,

- adresa nr.1825082/ 2024 a Comisiei Interministeriale pentru Suport Tehnic - M.A.I.,

- prevederile art.172 alin.(7) din Legea nr.95/2006, republicată, cu modificările și completările ulterioare și ale Hotărârii Guvernului nr.144/2010 privind organizarea și funcționarea Ministerului Sănătății, cu modificările și completările ulterioare,

vă comunicăm Avizul nr.3762/2024 cu privire la avizarea modificării structurii organizatorice a Spitalului Clinic Județean de Urgență Constanța.

Cu stimă,

DIRECTOR  
Alina Gabriela CARABULEA



# MINISTERUL SĂNĂTĂȚII

## Cabinet ministru

Str. Cristian Popișteanu nr. 1-3,  
sector 1, București  
Tel. 021.30.72.690

[www.ms.ro](http://www.ms.ro)

AVIZ nr ..... AR 3762 / 27 02 2024

În conformitate cu prevederile art.172 alin. (7) din Legea nr.95/2006, privind reforma în domeniul sănătății, republicată, cu modificările și completările ulterioare, și ale Hotărârii Guvernului nr.144/2010, privind organizarea și funcționarea Ministerului Sănătății, cu modificările și completările ulterioare, ca urmare a solicitării Consiliului Județean Constanța, prin adresa nr.CJC 38416/2023 înregistrată la Ministerul Sănătății cu nr. AR.20147/Reg.1/23359/DPSS/7331/2023, și adresa nr.66367/2023 a Spitalului Clinic Județean de Urgență "Sfântul Apostol Andrei" Constanța, având în vedere Notificările de asistență de specialitate în sănătate publică nr. 77R/2023, nr. 90R/2023, nr.76R/2023 și nr.89R/2023, emise de Direcția de Sănătate Publică a județului Constanța,

Se avizează modificarea structurii organizatorice a Spitalului Clinic Județean de Urgență Constanța, prin:

" 1. mutarea Laboratorului de analize medicale din cadrul Ambulatoriului integrat - str. Ștefan cel Mare nr.133 în sediul central - Bdul Tomis nr.145;

2. înființarea Laboratorului de microbiologie medicală, la sediul central, Bdul Tomis nr.145;

3. desființarea Laboratorului de radiologie și imagistică medicală (radiologie, CT, mamografie) din cadrul Ambulatoriului integrat - Str. Ștefan cel Mare nr.133;

4. înființarea Laboratorului de recuperare, medicină fizică și balneologie (baza de tratament) în cadrul Ambulatoriului integrat - Str. Ștefan cel Mare nr.133 (din care o sală de kineptoterapie la sediul din bdul Tomis nr.145), prin comasarea și mutarea Laboratorului de recuperare, medicină fizică și balneologie (baza de tratament) al spitalului din sediul central - Bdul Tomis nr.145;

5. mutarea cabinetelor de recuperare, medicină fizică și balneologie din Ambulatoriul integrat al spitalului, din sediul central - Bdul Tomis nr.145 în cadrul Ambulatoriului integrat - Str. Ștefan cel Mare nr.133;

6. modificarea Secției clinice pediatrie, cu 90 paturi:

Secția clinică pediatrie

90 paturi

din care:

- terapie acută 15 paturi
- comp.hematologie și oncologie medicală 5 paturi
- comp. neurologie pediatrică 5 paturi





# MINISTERUL SĂNĂTĂȚII

## Cabinet ministru

Str. Cristian Popișteanu nr. 1-3,  
sector 1, București  
Tel. 021.30.72.690

[www.ms.ro](http://www.ms.ro)

- compartiment gastroenterologie 5 paturi
- comp. diabet zaharat, nutriție  
și boli metabolice 5 paturi
- comp. toxicologie copii 5 paturi

7. înființarea Compartimentului de imagistică în cadrul UPU - SMURD, cu punct de lucru la Centrul de sănătate multifuncțional Bănăasa și punct de lucru la Năvodari;

8. completarea Activității de cercetare cu:

- Colectiv de cercetare gastroenterologie
- Nucleu de cercetare medicină legală

Celelalte componente ale structurii organizatorice, anterior avizate, rămân nemodificate. ”

Structurile vor deveni funcționale la momentul autorizării sanitare de către Direcția de Sănătate Publică a județului Constanța, în condițiile respectării prevederilor legale în vigoare.

Prezentul aviz conține două pagini și este valabil pe perioada în care nu se face o altă modificare în structura organizatorică.

MINISTRUL SĂNĂTĂȚII

Prof. Univ. Dr. Alexandru RAFILA



GVERNUL ROMÂNIEI  
COMISIA INTERMINISTERIALĂ PENTRU SUPT TEHNIC

Nr. 1825082 / 19.02.2024

*Medie se / UPU.*

Către

SPITALUL CLINIC JUDEȚEAN  
DE URGENȚA CONSTANȚA

INTRARE / IESIRE Nr. 10521

DATA 23.02.2024

MINISTERUL SĂNĂTĂȚII

DIRECȚIA PERSONAL ȘI STRUCTURI SANITARE

Doamnei Alina Gabriela CARABULEA – Director

*S. IONESCU*

Spre știință:

CONSILIUL JUDEȚEAN CONSTANȚA

Domnului Mihai LUPU – Președinte

SPITALUL CLINIC JUDEȚEAN DE URGENȚĂ „SF. APOSTOL ANDREI” CONSTANȚA

Domnului ec. Ionuț Cornel IONESCU – Manager

Ca urmare a adreselor dumneavoastră nr. AR 20147/Reg1/23359/DPSS7331/11.12.2023 și nr. CJC 38416/01.11.2023, înregistrate la Secretariatul Comisiei Interministeriale pentru Suport Tehnic (C.I.M.S.T.) cu nr. 1825082/13.12.2023, prin care Spitalul Clinic Județean de Urgență „Sfântul Apostol Andrei” Constanța solicită înființarea unui Compartiment de imagistică în cadrul Unității de Primiri Urgențe (UPU) – SMURD, având în vedere faptul că investigațiile imagistice de urgență necesare pentru diagnostic și tratament pentru pacienți, în UPU-SMURD, sunt asigurate prin servicii externalizate, vă comunicăm că aceasta a fost discutată în cadrul ședinței C.I.M.S.T. din data de 05.02.2024.

Membrii comisiei au analizat documentația înaintată și, luând în vedere argumentele prezentate, au fost de acord cu înființarea unui Compartiment de imagistică în cadrul Unității de Primiri Urgențe (UPU) – SMURD, iar, pentru asigurarea continuității, structura de personal se suplimentează cu un număr de 6 medici specialitatea radiologie-imagistică medicală și 6 asistenți tehnicieni radiologie generalisti, urmând ca, după ocuparea acestor posturi, să se poată realiza o eventuală suplimentare a lor.

Cu deosebită considerație,

PREȘEDINTE,  
SECRETAR DE STAT,  
ȘEF AL DEPARTAMENTULUI PENTRU SITUAȚII DE URGENȚĂ

SP: Spitalul Clinic Județean de Urgență  
"Sf. Apostol Andrei" Constanța  
INTRARE IESIRE Nr. 6667  
DATA 26.10.23

ACORD

SINDICATUL SANITAS  
CONSTANTA  
Nr. 959  
Ziua 26 Luna 10 Anul 2023

Încheiat astăzi 26.10.2023 la sediul Spitalului Clinic Județean de Urgență "Sf. Apostol Andrei" Constanța cu ocazia redistribuirii personalului de curățenie din Secția Clinica Oncologie, afectat de desființarea locului de munca ca urmare a externalizării serviciului de curățenie.

Prezentul acord a fost încheiat în temeiul art. 119 din Legea nr. 367/2022 privind dialogul social.

La întâlnire au participat următorii:

Din partea Spitalului Clinic Județean de Urgență "Sf. Apostol Andrei" Constanța:

- Ec. Ionescu Ionut Cornel – Manager;
- As. Mihailescu Petrus – Director de îngrijiri;
- Ec. Gheorghe Georgiana – Șef Serviciu Runos;

Din partea Sindicatului SANITAS Constanța:

- Nicolae Manca – Președinte SANITAS Constanța;
- Rădulescu Cristina – Președinte filiala "Sanitas" SCJU Constanța;

Partile au convenit, in unanimitate, următoarele:

Art. 1 Începând cu data de 1 noiembrie 2023, ca măsură activă de combatere a șomajului, doamnele Zgura Mihaela si Cocarlea Ionela, angajate în funcția de îngrijitor în Secția Clinica Oncologie, se redistribuie astfel:

1. Dna Zgura Mihaela pe postul vacant de brancardier la Spitalizare de zi oncologie,
2. Dna Cocarlea Ionela pe postul vacant de brancardier la Spitalizare de zi adulți si copii.

Prezentul acord a fost încheiat, astăzi 26.10.2023 în 2 exemplare originale, câte unul pentru fiecare parte.

*Sindicatul Sanitas Constanța*

*Președinte:*

*Manca Nicolae*

*S.C.J.U. "Sf. Apostol Andrei" C-ța*

*Manager:*

*Ec. Ionescu Ionut Cornel*

*Preș. Filială Sanitas SCJU C-ta:*

*Rădulescu Cristina*

*Director de îngrijiri*

*As. Mihăilescu Petrus*

*Șef serviciu RUNOS*

*Ec. Gheorghe Georgiana*



MINISTERUL SĂNĂTĂȚII  
Cabinet ministru

Str. Cristian Popășteanu nr. 1-3,  
sector 1, București  
Tel. 021.30.72.690

[www.ms.ro](http://www.ms.ro)

AVIZ nr. AR...11447/2706 2023

În conformitate cu prevederile art.172 alin.(7) din Legea nr. 95/2006 privind reforma în domeniul sănătății, republicată, cu modificările și completările ulterioare, și ale Hotărârii Guvernului nr.144/2010 privind organizarea și funcționarea Ministerului Sănătății, cu modificările și completările ulterioare, ca urmare a solicitării Consiliului Județean Constanța, transmisă prin adresa nr. 8908/2023 înregistrată la Ministerul Sănătății cu nr. AR. 5443/DPSS1957/2023, se avizează modificarea și completarea organizatorice a Spitalului Clinic Județean de Urgență "Sfântul Apostol Andrei" Constanța, cu sediul în Bulevardul Tomis 145, Constanța, județul Constanța, după cum urmează:

"Bdul Tomis, nr.145

- Secția clinică chirurgie generală  
din care :

75 paturi

- compartiment chirurgie toracică

8 paturi

(...)

Str.Sentinelei nr.27-29

Secția clinică psihiatrie  
din care:

- compartiment cronici

4 paturi

(...)

Agigea

Secția TBC osteoarticular  
din care:

- compartiment ATI

5 paturi

- compartiment cronici

12 paturi

(...)

Str.Sanatatiei nr.1 Navodari

Spitalizare de zi Centrul de Sănătate  
Multifuncțional Năvodari

12 paturi

Laborator analize medicale cu punct de recoltare probe biologice

Cabinete medicale în specialitățile:

medicină internă ✓

cardiologie ✓

neurologie ✓

dermatovenerologie ✓

chirurgie generală ✓

ORL ✓

pediatrie ✓



**MINISTERUL SĂNĂȚII**  
Cabinet ministru

Str. Cristlan Popișteanu nr. 1-3,  
sector 1, București  
Tel. 021.30.72.690

[www.ms.ro](http://www.ms.ro)

obstetrică-ginecologie  
ortopedie-traumatologie  
diabet zaharat și boli de nutriție  
gastroenterologie  
laborator radiologie și imagistică medicală  
Săli tratamente  
(.....)"

Structura va deveni funcțională la momentul autorizării sanitare de către direcția de sănătate publică teritorială, în condițiile respectării prevederilor legale în vigoare.

Prezentul aviz conține 2 (două) pagini.

2  
1  
2

**MINISTRUL SĂNĂȚII**  
Prof. Univ. Dr. Alexandru RAFILA

**Subject:** Secretar general al județului - proiect 93  
**From:** Mihaela Grovu <mihaela.grovu@cjc.ro>  
**Date:** 17.04.2024 11:21  
**To:** Emilia Tutui <emilia.tutui@cjc.ro>  
**CC:** secretar@cjc.ro

Bună ziua!

Vă înaintăm, **Proiectul de hotărâre nr.93/16.04.2024**, în vederea întocmirii Raportului de specialitate conform atribuțiilor prevăzute în Regulamentul de Organizare și Funcționare al Consiliului Județean Constanța, Serviciul Resurse Umane, Salarizare, până cel mai târziu în cursul zilei de astăzi 17.04.2024, ora 15,30.

Vă mulțumim!

--

Inspector SAPRIAONG, Mihaela Grovu  
tel. 0241488462

— Attachments: —

---

proiect 93-1_17042024111107.PDF	2,6 MB
proiect 93-2_17042024111221.PDF	4,6 MB



Nr.21613/19.04.2024

Catre,  
Consiliul Judetean Constanta

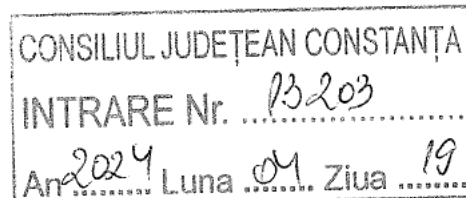

Erata la Statul de functii

In urma verificarilor efectuate s-a constatat redactarea eronata a functiei de brancardier in loc de registrator medical la locul de munca 25502 – Spitalizare de zi oncologie, pozitia 4.

Urmare celor mai sus mentionate va transmitem pagina nr.43 in vederea inlocuirii acesteia.

**SEF SERVICIU RESURSE UMANE.**

Ec. Gheorghe Georgiana