



**ROMÂNIA
JUDEȚUL CONSTANȚA
CONSILIUL JUDEȚEAN**

**PROIECT DE HOTĂRÂRE Nr.11/14.01.2022
privind Organigrama și Statele de Funcții ale
Direcției Generale de Asistență Socială și Protecția Copilului Constanța, pentru anul 2022**

Președintele Consiliului Județean Constanța, Mihai Lupu, în baza prerogativelor stabilite de lege și a inițiativei exprimate în referatul de aprobare nr. 2006/14.01.2022, în calitate sa de inițiator, având în vedere:

- Hotărârea nr. D2161/11.01.2022 a Colegiului Director al Direcției Generale de Asistență Socială și Protecția Copilului Constanța;
- raportul de specialitate nr. D2660/12.01.2022 al Direcției Generale de Asistență Socială și Protecția Copilului Constanța;
- Adresa nr.2618/12.01.2022 a Direcției Generale de Asistență Socială și Protecția Copilului Constanța către Ministerul Muncii și Protecției Sociale;
- Hotărârea Consiliului Județean Constanța nr.160/28.07.2021 privind aprobarea Organigramei și Statelor de Funcții ale Direcției Generale de Asistență Socială și Protecția Copilului Constanța;
- Prevederile H.G. nr.797/2017 privind Regulamentul-cadru de organizare și funcționare al Direcției generale de asistență socială și protecția copilului cu modificările și completările ulterioare.
- Prevederile H.G. nr.867/2015 pentru aprobarea Nomenclatorului serviciilor sociale, precum și a regulamentelor-cadru de organizare și funcționare a serviciilor sociale, cu modificările și completările ulterioare;
- Prevederile art. 540, art. 518 alin. 1 și alin.1 litc) din O.U.G nr. 57/2019 privind Codul administrativ, .cu modificările și completările ulterioare;
- Prevederile Legii nr. 24/2000 privind normele de tehnică legislativă pentru elaborarea actelor normative, republicată cu modificările și completările ulterioare;
- Prevederile art.7 din Legea nr. 52/2003 privind transparența decizională în administrația publică - Procesul-verbal nr.D2321/11.01.2022 privind asigurarea transparenței decizionale;
- Prevederile art.173 alin.(1) lit. d), alin.(5) lit.b), art.191 alin.(1) lit.a), din O.U.G nr. 57/2019 privind Codul administrativ, .cu modificările și completările ulterioare.

În temeiul dispozițiilor art.182 alin.(2) din O.U.G nr. 57/2019 privind Codul administrativ, cu modificările și completările ulterioare.

PROPUNE:

Art.1 – Aprobarea Organigramei Direcției Generale de Asistență Socială și Protecția Copilului Constanța, conform Anexei nr.1, care face parte integrantă din prezentul proiect de hotărâre.

Art.2- Aprobarea Statelor de Funcții ale Direcției Generale de Asistență Socială și Protecția Copilului Constanța, conform Anexei nr.2, care face parte integrantă din prezentul proiect de hotărâre.

Art.3 – Prezentul proiect de hotărâre ce urmează a fi înscris pe ordinea de zi a ședinței ordinare din luna ianuarie 2022 se transmite de Secretarul general următoarelor comisii de specialitate: Comisia pentru Sănătate și Protecție Socială și Comisia Buget - Finanțe în vederea examinării, formulării de amendamente în scris, după caz, precum și întocmirii avizului cu privire la adoptarea sau, după caz, respingerea proiectului.

INIȚIATOR – PREȘEDINTELE CONSILIULUI JUDEȚEAN CONSTANȚA - MIHAI LUPU

**Avizat pentru legalitate:
SECRETAR GENERAL AL JUDEȚULUI,
Nesimonea Geafar**

DIRECȚIA GENERALĂ DE ASISTENȚĂ SOCIALĂ ȘI PROTECȚIA COPILULUI CONSTANȚA

Anexa nr. 1 la Proiect HCU nr. 11/14.01.2022.

PERSONAL	CONDUCERE	EXECUTIE	TOTAL
Conducere	4	0	4
Președinte C.E.P.A.H.	0	1	1
Serviciu Juridic - Contencios	1	10	11
Compartiment Audit	0	2	2
Compartiment Relații Publice	0	4	4
Serviciu Resurse Umane Formare Personal (Compartiment Sănătate, Securitate în Muncă, Situații de Urgență)	1	9	10
Birou Adopții și Postadopții	1	6	7
Compartiment Secretariat Comisii	0	4	4
Birou Control Intern și Managementul Calității (Compartiment Managementul Calității Serviciilor Sociale)	1	5	6
Birou Monitorizare, Statistică, Strategii, Proiecte-Programe	1	6	7
Serviciu Contabilizare Buget	1	7	8
Birou Financiar - Salarizare	1	5	6
Birou Achiziții Urmărire Contracte	1	7	8
Serviciu Administrativ, Patrimoniu Tehnic	1	10	11
Serviciu de intervenție în Situații de Abuz, Neglijare și Violență în Familie	1	17	18
Serviciu de intervenție în Situații de Trafic, Migrație, Repatrieri și Exploatare	1	10	11
Serviciu Evaluare Complexă pentru Copii	1	7	8
Serviciu Management de Caz pentru Copii (Birou Alternativ de Tip Familial, Compartiment Rezidențial copii)	2	44	46
Serviciu de Evidență și Plată Beneficii de Asistență Socială	1	7	8
Serviciu de Evaluare Complexă pentru Persoane Adulte cu Handicap	1	8	9
Serviciu Management de Caz pentru Adulți (Birou de Asistență Socială pentru Persoane Adulte și Birou Rezidențial și Prevenire Marginalizare Socială)	2	19	21
Total aparat de specialitate	25	187	212
Centre de plasament, Complexuri de Servicii Comunitare, Centru de Primire a Copilului în Regim de Urgență, Case de Tip Familial, Centre de zi de Recuperare, Centru de intervenții în Regim de Urgență și Logistică Număr Unic Național 119)	15	660	675
Asistenți Maternali	0	340	340
Total	15	1000	1015
CIA, C.F.B.N.-uri, Locuințe Protejate Minim și Maxim Protejate, Centru de zi, Centru de intervenții în Regim de Urgență și Logistică, C.A.B.R.-uri	16	690	706
Asistenți Personalii Profesioniști	0	20	20
Total 2	16	710	726
TOTAL GENERAL	54	1897	1951

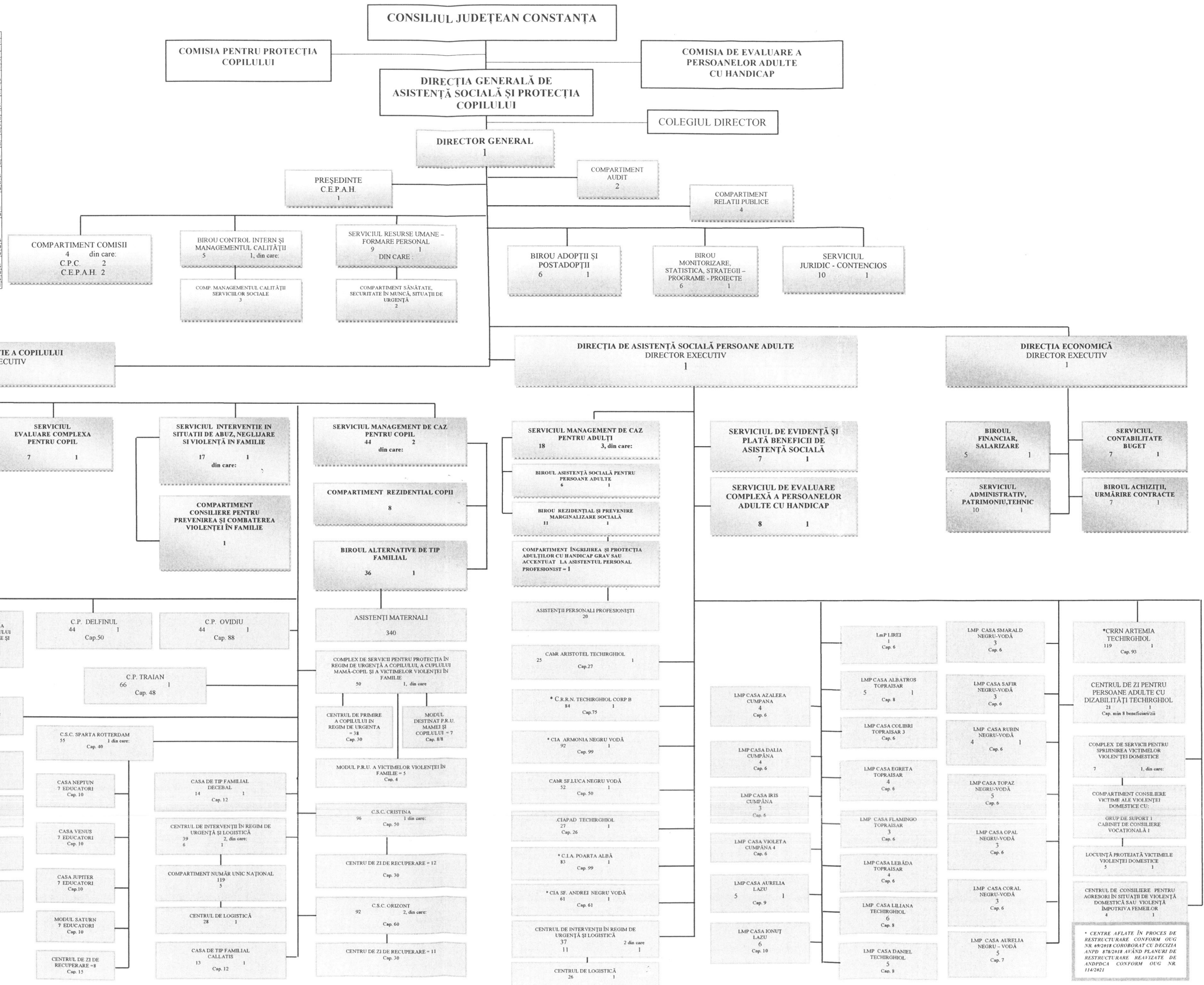

Anexa nr. 2 la Proiect HCJ nr. 11 / 14.01.2022

STAT DE FUNCTII
PENTRU APARATUL PROPRIU DE SPECIALITATE AL
DIRECȚIEI GENERALE DE ASISTENȚĂ SOCIALĂ ȘI PROTECȚIA COPILULUI CONSTANȚA
ÎNCEPÂND CU DATA DE 01.01. 2022

Nr. Crt.	Funcția:		Nivel studii	Categoria	Clasa	Gradul profesional:				Total funcții publice	Grad/Treapta profesională	Total funcții contractuale	Total general col.(10+12)
	Publică	Contractuală				Superior	Principal	Asistent	Debutant				
0	1	2	3	4	5	6	7	8	9	10	11	12	13
1.	Director General		S	Cond.	I					1			1
I. Compartiment Audit (2)													
2-3	Auditor		S	Exec	I	2							2
II. Compartiment Relații Publice (4)													
4	Consilier		S	Exec.	I			1		1			1
5-7	Inspector		S	Exec.	I	1	2			3			3
III. Serviciul Resurse Umane Formare Personal (9+1)													
8	Șef serviciu		S	Cond.	I	1				1			1
9	Consilier		S	Exec.	I	1				1			1
10	Consilier juridic		S	Exec.	I			1		1			1
11-15	Inspector		S	Exec.	I	4		1		5			5
III.1. Compartiment Sănătate, Securitate în Muncă, Situații de Urgență (2)													
16-17	Consilier		S	Exec.	I	2				2			2
IV. Compartiment Comisii (4)													
IV 1. C.P.C (2)													
18	Consilier juridic		S	Exec.	I			1		1			1
19	Referent		M	Exec.	III	1				1			1

Nr. Crt.	Funcția :		Nivel studii	Categoriea	Clasa	Gradul profesional:				Total funcții publice	Grad/Treapta profesională	Total funcții contractuale	Total general col.(10+12)
	Publică	Contractuală				Superior	Principal	Asistent	Debutant				
0	1	2	3	4	5	6	7	8	9	10	11	12	13
IV 2.C.E.P.A.H. (2)													
20-21	Referent		M	Exec.	III	2							2
V Serviciul Juridic Contencios (10+1)													
22	Șef serviciu		S	Cond.	I					1			1
23-32	Consilier juridic		S	Exec.	I	5	2	3		10			10
VI Biroul Adopției și Postadopției (6+1)													
33	Șef birou		S	Cond.	I	1				1			1
34	Consilier juridic		S	Exec.	I		1			1			1
35-37	Consilier		S	Exec.	I	2		1		3			3
38-39	Inspector		S	Exec.	I	1	1			2			2
VII Președinte Comisie Evaluare a Persoanelor Adulte cu Handicap (1)													
40		Medic primar	S	Exec.	I							1	1

Nr. Crt.	Funcția :		Nivel studii	Categoria	Clasa	Gradul profesional:				Total funcții publice	Grad/Treapta profesională	Total funcții contractuale	Total general col.(10+12)
	Publică	Contractuală				Superior	Principal	Asistent	Debutant				
0	1	2	3	4	5	6	7	8	9	10	11	12	13
VIII Biroul Control Intern și Managementul Calității (5+1)													
41	Șef birou		S	Cond.	I					1			1
42-43	Consilier		S	Exec	I	2				2			2
VIII 1 Compartimentul Managementul Calității Serviciilor Sociale (3)													
44	Consilier juridic		S	Exec	I	1				1			1
45	Consilier		S	Exec	I	1				1			1
46		Medic specialist	S	Exec	I							1	1
IX Biroul Monitorizare Statistică, Strategii-Programe –Proiecte (6+1)													
47	Șef birou		S	Cond.	I					1			1
48-50	Consilier		S	Exec	I	3				3			3
51-53	Inspector		S	Exec	I	2		1		3			3
X. DIRECȚIA DE PROTECȚIE A COPILULUI													
54	Director executiv		S	Cond.	I					1			1
XI Serviciul de Evaluare Complexă pentru Copil (7+1)													
55	Șef serviciu		S	Cond.	I					1			1
56	Consilier		S	Exec.	I	1				1			1
57-58		Medic specialist/ primar	S	Exec								2	2
59-62	Inspector		S	Exec	I	1		3		4			4
XII Serviciul de Intervenție în Situații de Abuz, Neglijare și Violență în Familie (17+1)													
63	Șef serviciu		S	Cond.	I					1			1
64	Consilier juridic		S	Exec.	I			1		1			1
65-69	Consilier		S	Exec.	I	2	2	1		5			5
70-79	Inspector		S	Exec.	I	3	1	5	1	10			10

Nr. Crt.	Funcția :		Nivel studii	Categoria	Clasa	Gradul profesional:				Total funcții publice	Grad/Treapta profesională	Total funcții contractuale	Total general col.(10+12)
	Publică	Contractuală				Superior	Principal	Asistent	Debutant				
0	1	2	3	4	5	6	7	8	9	10	11	12	13
XII 1. Compartimentul pentru Prevenirea și Combaterea Violenței în Familie (1)													
80	Inspector		S	Exec.	I	1				1			1
XIII Serviciul de Intervenție în Situații de Trafic, Migrație, Repatrieri, Exploatare (10+1)													
81	Șef serviciu		S	Cond.	I					1			1
82-85	Inspector		S	Exec.	I	4				4			4
XIII 1. Compartimentul Incluziune Socială, Egalitate de Șanse, Relația cu ONG-urile și Coordonare a Activității SPAS-urilor (3)													
86-88	Consilier		S	Exec	I		2	1		3			3
XIII 2. Compartimentul pentru Sprijinirea Victimelor Infrațiunilor (3)													
89	Consilier juridic		S		I				1	1			1
90	Consilier		S		I		1			1			1
91	Inspector		S		I			1		1			1
XIV . Serviciul Management de Caz pentru Copil (44+2)													
92	Șef serviciu		S	Cond.	I					1			1
XIV 1 Birou Alternative de Tip Familial (36+1)													
93	Șef birou		S	Cond.	I					1			1
94-111	Consilier		S	Exec.	I	5	2	9	2	18			18
112-129	Inspector		S	Exec.	I	6	4	8		18			18
XIV 2 Compartiment Rezidențial Copii (8)													
130-133	Consilier		S	Exec.	I	4				4			4
134-137	Inspector		S	Exec.	I	3	1			4			4

Nr. Crt.	Funcția :		Nivel studii	Categoria	Clasa	Gradul profesional:				Total funcții publice	Grad/Treapta profesională	Total funcții contractuale	Total general col.(10+12)
	Publică	Contractuală				Superior	Principal	Asistent	Debutant				
0	1	2	3	4	5	6	7	8	9	10	11	12	13
XV DIRECȚIA DE ASISTENȚĂ SOCIALĂ PERSOANE ADULTE													
138	Director executiv		S	Cond.	I					1			1
XVI . Serviciul de Evidență și Plată Beneficii de Asistență Socială (7+1)													
139	Șef serviciu		S	Cond.	I					1			1
140	Consilier		S	Exec.	I	1				1			1
141-146	Inspector		S	Exec.	I	2	3	1		6			6
XVII Serviciul de Evaluare Complexă a Persoanelor Adulte cu Handicap (8+1)													
147	Șef serviciu		S	Cond.	I					1			1
148	Consilier		S	Exec.	I			1		1			1
149-154	Inspector		S	Exec.	I	3		2	1	6			6
155		Medic specialist/primar	S	Exec.	I							1	1
XVIII Serviciul Management de Caz pentru Adulți (18+3)													
156	Șef serviciu		S	Cond.	I					1			1
XVIII 1 Biroul Asistență Socială pentru Persoane Adulte (6+1)													
157	Șef birou		S	Cond.	I					1			1
158-159	Consilier		S	Exec.	I	1		1		2			2
160-163	Inspector		S	Exec.	I	4				4			4
XVIII2 Biroul Rezidențial și Prevenire Marginalizare Socială (11+1)													
164	Șef birou		S	Cond.	I					1			1
165-169	Consilier		S	Exec.	I			4	1	5			5
170-175	Inspector		S	Exec.	I		3	3		6			6

Nr. Crt.	Funcția :		Nivel studii	Categoria	Clasa	Gradul profesional:				Total funcții publice	Grad/Treapta profesională	Total funcții contractuale	Total general col.(10+12)
	Publică	Contractuală				Superior	Principal	Asistent	Debutant				
0	1	2	3	4	5	6	7	8	9	10	11	12	13
XVIII 3 Compartiment Îngrijirea și Protecția Adulților cu Handicap Grav sau Accentuat la Asistentul Personal Profesionist (1)													
176	Inspector		S	Exec.	I				1				1
XIX DIRECȚIA ECONOMICĂ													
177	Director executiv		S	Cond.	I					1			1
XX Serviciul Contabilitate Buget (7+1)													
178	Șef serviciu		S	Cond.	I					1			1
179-180	Consilier		S	Exec.	I	2				2			2
181-184	Inspector		S	Exec.	I	3	1			4			4
185	Referent		M	Exec.	III	1				1			1
XXI Biroul Financiar Salarizare (5 +1)													
186	Șef birou		S	Cond.	I					1			1
187-188	Consilier		S	Exec.	I	2				2			2
189-191	Inspector		S	Exec.	I	2		1		3			3
XXII Biroul Achiziții Urmărire Contracte (7+1)													
192	Șef birou		S	Cond.	I					1			1
193-199	Consilier achiziții publice		S	Exec.	I	3		3	1	7			7
XXIII Serviciul Administrativ, Patrimoniu, Tehnic (10+1)													
200		Sef serviciu	S	Cond.								1	1
201-208		Inspector specialitate	S	Exec.							IA	8	8
209-210		Referent	M	Exec.							IA	2	2

**STATE DE FUNCȚII PENTRU SERVICII SOCIALE CU ȘI FĂRĂ CAZARE DIRECȚIA DE PROTECȚIE A COPILULUI
LA DATA DE _____ 2022**

CENTRUL DE PLASAMENT "ANTONIO"

Nr. Crt.	Funcția de:		Nivel studii	Gradul /treapta profesională:				Total funcții contractuale
	Conducere	Execuție		IA	I	II	Debutant	
0	1	2	3	4	5	6	7	8
I Personal cu funcții de conducere								
1	Șef Centru		S			1		1
II Personal cu funcții administrative, gospodărire, întreținere-reparații, deservire								
2		Inspector specialitate/ Referent (administrator)	S/SSD/ M	1				1
3		Muncitor calificat (lenjereasă)	M/G					1
4-5		Muncitor calificat (bucătar)	M/G					2
III Personal de specialitate, de îngrijire și asistență, auxiliar								
6-7		Psiholog	S					2
8		Psihopedagog	S					1
9-11		Asistent medical	S/PL/M					3
12-16		Îngrijitor pentru curățenie/Infirmier	M/G					5
MODULE "AMICII"								
I Personal de specialitate, de îngrijire și asistență, auxiliar								
17-32		Educator	S/PL/M					16
Casa "Prichindelul"								
I Personal de specialitate, de îngrijire și asistență, auxiliar								
33-38		Educator	S/PL/M					6

Casa "Spiridușul"							
I Personal de specialitate, de îngrijire și asistență, auxiliar							
39-44		Educator	S/PL/M				6
Casa "Voinicelul"							
I Personal de specialitate, de îngrijire și asistență, auxiliar							
45-50		Educator	S/PL/M				6

CENTRUL DE PLASAMENT "DELFINUL"

Nr. Crt.	Funcția de:		Nivel studii	Gradul/treapta profesională:				Total funcții contractuale
	Conducere	Execuție		IA	I	II	Debutant	
0	1	2	3	4	5	6	7	8
I Personal cu funcții de conducere								
1	Șef Centru		S			1		1
II Personal cu funcții administrative, gospodărire, întreținere-reparații, deservire								
2		Inspector specialitate/ Referent (administrator)	S/SSD/M	1				1
3-6		Muncitor calificat (bucătar)	M/G					4
7		Muncitor calificat (lenjereasă)	M/G					1
III Personal de specialitate, de îngrijire și asistență, auxiliar								
8-9		Psiholog	S					2
10		Psihopedagog	S					1
11-33		Educator	S/PL/M					23
34-36		Asistent medical	S/PL/M					3
37-45		Îngrijitor pentru curățenie/Infirmier	M/G					9

CENTRUL DE PLASAMENT "OVIDIU"

Nr. Crt	Funcția de:		Nivel studii	Gradul /treapta profesională:				Total funcții contractuale
	Conducere	Execuție		IA	I	II	Debutant	
0	1	2	3	4	5	6	7	8
I Personal cu funcții de conducere								
1	Șef Centru		S			1		1
II Personal cu funcții administrative, gospodărire, întreținere-reparații, deservire								
2-3		Inspector specialitate/ referent (administrator)	S/SSD/ M	2				2
4-9		Muncitor calificat (bucătar)	M/G					6
10-11		Muncitor necalificat (bucătărie)	M/G					2
12		Muncitor calificat (lenjer)	M/G					1
13		Muncitor necalificat (spălătorie)	M/G					1
III Personal de specialitate, de îngrijire și asistență, auxiliar								
14-15		Psiholog	S					2
16		Psihopedagog	S					1
17-36		Educator	S/PL/M					20
37-41		Asistent medical	S/PL/M					5
42- 44		Îngrijitor pentru curățenie	M/G					3
45		Infirmier	M/G					1

CENTRUL DE PLASAMENT "TRAIAN"

Nr. Crt.	Funcția de:		Nivel studii	Gradul /treapta profesională:				Total funcții contractuale
	Conducere	Execuție		IA	I	II	Debutant	
0	1	2	3	4	5	6	7	8
I Personal cu funcții de conducere								
1	Șef Centru		S			1		1
II Personal cu funcții administrative, gospodărire, întreținere-reparații, deservire								
2-3		Inspector specialitate/Referent (administrator)	S/M	2				2
4		Inspector specialitate/Referent (contabil)	S/M	1				1
5-11		Muncitor calificat (bucătar)	M/G					7
12-13		Muncitor necalificat (bucătărie)	M/G					2
III Personal de specialitate, de îngrijire și asistență, auxiliar								
14-15		Psiholog	S					2
16		Psihopedagog	S					1
17-49		Educator	S/PL/M					33
50		Medic /Medic specialist/primar	S					1
51-52		Medic dentist/Medic dentist specialist	S					2
53-60		Asistent medical	S/PL/M					8
61		Asistent medical de igienă	S/PL/M					1
62-67		Îngrijitor pentru curățenie/Infirmier	M/G					6

CENTRUL DE PLASAMENT "MICUL ROTTERDAM"

Nr. crt.	Funcția de:		Nivel studii	Gradul /treapta profesională:				Total funcții contractuale
	Conducere	Execuție		IA	I	II	Debutant	
0	1	2	3	4	5	6	7	8
I Personal cu funcții de conducere								
1	Șef Centru		S			1		1
II Personal cu funcții administrative, gospodărire, întreținere-reparații, deservire								
2		Inspector specialitate/ Referent (administrator)	S//M	1				1
3-4		Muncitor calificat (bucătar)	M/G					2
III Personal de specialitate, de îngrijire și asistență, auxiliar								
5-6		Psiholog	S					2
7		Psihopedagog	S					1
8-11		Asistent medical	S/PL/M					4
12-15		Îngrijitor pentru curățenie/ Infirmier	M/G					4
Casa "Lalelelor"								
I Personal de specialitate, de îngrijire și asistență, auxiliar								
16-22		Educator	S/PL/M					7
Casa "Panseluțelor"								
I Personal de specialitate, de îngrijire și asistență, auxiliar								
23-30		Educator	S/PL/M					8
Casa "Rozelor"								
I Personal de specialitate, de îngrijire și asistență, auxiliar								
31-37		Educator	S/PL/M					7
Casa "Macilor"								
I Personal de specialitate, de îngrijire și asistență, auxiliar								
38-44		Educator	S/PL/M					7
Casa "Crinilor"								

I Personal de specialitate, de îngrijire și asistență, auxiliar							
45-51		Educator	S/PL/M				7

MODUL DE DEZVOLTARE DEPRINDERI DE VIAȚĂ INDEPENDENTĂ

Nr. Crt.	Funcția de:		Nivel studii	Gradul /treapta profesională:				Total funcții contractuale
	Conducere	Execuție		IA	I	II	Debutant	
0	1	2	3	4	5	6	7	8
I Personal de specialitate, de îngrijire și asistență, auxiliar								
52-53		Educator	S/PL/M					2

**COMPLEX DE SERVICII PENTRU PROTECȚIA ÎN REGIM DE URGENȚĂ A COPILULUI, A CUPLULUI MAMĂ
COPIL ȘI A VICTIMELOR VIOLENȚEI ÎN FAMILIE**

Nr. Crt.	Funcția de:		Nivel studii	Gradul /treapta profesională:				Total funcții contractuale
	Conducere	Execuție		IA	I	II	Debutant	
0	1	2	3	4	5	6	7	8
CENTRUL DE PRIMIRE A COPILULUI ÎN REGIM DE URGENȚĂ								
I Personal cu funcții de conducere								
1	Șef Centru		S			1		1
II Personal cu funcții administrative, gospodărire, întreținere-reparații, deservire								
2		Muncitor calificat (lenjer)	M/G					1
3-4		Muncitor calificat (bucătar)	M/G					2
III Personal de specialitate, de îngrijire și asistență, auxiliar								
5-6		Psiholog	S					2
7		Psihopedagog	S					1
8- 31		Educator	S/PL/M					24
32-35		Asistent medical	S/PL/M					4
36- 39		Îngrijitor pentru curățenie/infirmier	M/G					4
MODUL DESTINAT PRIMIRII ÎN REGIM DE URGENȚĂ PENTRU MAMA ȘI COPIL								
I Personal de specialitate, de îngrijire și asistență, auxiliar								
40-41		Asistent medical	S/PL/M					2
42-46		Educator	S/PL/M					5
MODUL DE PRIMIRE ÎN REGIM DE URGENȚĂ A VICTIMELOR VIOLENȚEI ÎN FAMILIE								
I Personal de specialitate, de îngrijire și asistență, auxiliar								
47-51		Lucrător social	SSD/PL /M					5

CASA DE TIP FAMILIAL "CALLATIS"

Nr. Crt.	Funcția de :		Nivel studii	Gradul /treapta profesională:				Total funcții contractuale
	Conducere	Execuție		IA	I	II	Debutant	
0	1	2	3	4	5	6	7	8
I Personal cu funcții de conducere								
1	Șef Centru		S			1		1
II Personal cu funcții administrative, gospodărire, întreținere-reparații, deservire								
2		Inspector specialitate/ Referent (administrator)	S/SSD/ M	1				1
III Personal de specialitate, de îngrijire și asistență, auxiliar								
3		Psiholog	S					1
4 - 13		Educator	S/PL/M					10
14		Asistent medical	S/PL/M					1

COMPLEX DE SERVICII CÔMUNITARE "ORIZONT"

Nr. Crt	Funcția de :		Nivel studii	Gradul /treapta profesională:				Total funcții contractuale
	Conducere	Execuție		IA	I	II	Debutant	
0	1	2	3	4	5	6	7	8
CENTRUL DE PLASAMENT								
I Personal cu funcții de conducere								
1	Șef Centru		S			1		1
2	Coordonator personal de specialitate		S			1		1
II Personal cu funcții administrative, gospodărire, întreținere-reparații, deservire								
3		Inspector specialitate/ Referent (administrator)	S/M	1				1
4		Inspector specialitate/ Referent (contabil)	S/M	1				1
5-7		Muncitor calificat (bucătar)	M/G					3
8		Muncitor calificat (lenjer)	M/G					1
III Personal de specialitate, de îngrijire și asistență, auxiliar								
9-10		Psiholog	S					2
11		Kinetoterapeut	S					1
12		Logoped	S					1
13-49		Educator	S/PL/M					37
50		Medic/Medic specialist/primar	S					1
51-59		Asistent medical	S/PL/M					9
60		Asistent Medical BFT	S/PL/M					1

61-83		Infirmier	M/G					23
CENTRUL DE ZI DE RECUPERARE								
I Personal de specialitate, de îngrijire și asistență, auxiliar								
84-85		Psiholog	S					2
86-87		Educator	S/PL/M					2
88		Kinetoterapeut	S					1
89-90		Asistent Medical BFT	S/PL/M					2
91-92		Logoped	S					2
93-94		Infirmier	M/G					2

COMPLEX DE SERVICII COMUNITARE "CRISTINA"

Nr. Crt.	Funcția de :		Nivel studii	Gradul /treapta profesională:				Total funcții contractuale
	Conducere	Execuție		IA	I	II	Debutant	
	1	2	3	4	5	6	7	8
CENTRUL DE PLASAMENT								
I Personal cu funcții de conducere								
1	Șef Centru		S			1		1
II Personal cu funcții administrative, gospodărire, întreținere-reparații, deservire								
2 - 3		Inspector specialitate/ Referent (administrator)	S/M	2				2
4		Inspector specialitate/ Referent (contabil)	S/M	1				1
5 - 9		Muncitor calificat (bucătărie)	M/G					5
III Personal de specialitate, de îngrijire și asistență, auxiliar								
10		Psiholog	S					1
11-12		Kinetoterapeut	S					2
13		Logoped	S					1
14-49		Educator	S/PL/M					36
50		Pedagog recuperare	PL					1
51		Medic/Medic specialist/primar	S					1
52-59		Asistent medical	S/PL/M					8
60-85		Infirmier	M/G					26

CENTRU DE ZI DE RECUPERARE							
I Personal de specialitate, de îngrijire și asistență, auxiliar							
86- 87		Psiholog	S				2
88- 89		Logoped	S				2
90-91		Kinetoterapeut	S				2
92- 94		Asistent Medical BFT	S/SSD/ PL				3
95		Educator	S/PL/M				1
96		Pedagog de recuperare	PL				1
97		Îngrijitor pentru curățenie/infirmier	M/G				1

COMPLEX DE SERVICII COMUNITARE " SPARTA ROTTERDAM "

Nr. Crt.	Funcția de		Nivel studii	Gradul /treapta profesională:				Total funcții contractuale
	Conducere	Execuție		IA	I	II	Debutant	
0	1	2	3	4	5	6	7	8
CENTRUL DE PLASAMENT								
I Personal cu funcții de conducere								
1	Șef Centru		S			1		1
II Personal cu funcții administrative, gospodărire, întreținere-reparații, deservire								
2-3		Inspector spec./ Referent (administrator)	S/M	2				2
4-7		Muncitor calificat bucătar	M/G					4
8		Muncitor calificat (lenjer)	M/G					1
III Personal de specialitate, de îngrijire și asistență, auxiliar								
9-10		Psiholog	S					2
11		Logoped	S					1
12-16		Asistent medical	S/PL/M					5
17-20		Infirmier	M/G					4
Casa "Neptun"								
I Personal de specialitate, de îngrijire și asistență, auxiliar								
21-27		Educator	S/PL/M					7
Casa "Jupiter"								
I Personal de specialitate, de îngrijire și asistență, auxiliar								
28-34		Educator	S/PL/M					7
Casa "Venus"								
I Personal de specialitate, de îngrijire și asistență, auxiliar								
35- 41		Educator	S/PL/M					7
Modul "Saturn"								
I Personal de specialitate, de îngrijire și asistență, auxiliar								
42-48		Educator	S/PL/M					7

CENTRU DE ZI DE RECUPERARE								
I Personal de specialitate, de îngrijire și asistență, auxiliar								
49		Psiholog	S					1
50		Psihopedagog	S					1
51		Kinetoterapeut	S					1
52		Logoped	S					1
53-54		Educator	S/PL/M					2
55-56		Infirmier	M/G					2

CASA DE TIP FAMILIAL "DECEBAL"

Nr. Crt.	Funcția de:		Nivel studii	Gradul/treapta profesională:				Total funcții contractuale
	Conducere	Execuție		IA	I	II	Debutant	
0	1	2	3	4	5	6	7	8
I Personal cu funcții de conducere								
1	Șef Centru		S			1		1
II Personal cu funcții administrative, gospodărire, întreținere-reparații, deservire								
2		Inspector specialitate/ Referent (administrator)	S/SSD/ M	1				1
3		Munitor calificat (bucătar)	M/G					1
III Personal de specialitate, de îngrijire și asistență, auxiliar								
4		Psiholog	S					1
5-13		Educator	S/PL/M					9
14		Asistent medical	S/PL/M					1
15		Infirmier	M/G					1

**CENTRUL DE ORIENTARE, SUPRAVEGHERE ȘI SPRIJINIRE A REINTEGRĂRII SOCIALE A COPILULUI
CARE A SĂVÂRȘIT FAPTE PENALE ȘI NU RĂSPUNDE PENAL**

Nr. Crt.	Funcția de:		Nivel studii	Gradul /treapta profesională:				Total funcții contractuale
	Conducere	Execuție		IA	I	II	Debutant	
0	1	2	3	4	5	6	7	8
I Personal cu funcții de conducere								
1	Șef Centru		S			1		1
2		Inspector specialitate/ Referent (administrator)	S/SSD/ M	1				1
II Personal cu funcții administrative, gospodărire, întreținere-reparații, deservire								
3		Muncitor calificat (bucătar)	M/G					1
III Personal de specialitate, de îngrijire și asistență, auxiliar								
4		Psiholog	S					1
5		Psihopedagog	S					1
6-15		Educator	S/PL/M					10
16-17		Asistent medical	S/PL/M					2
18		Îngrijitor de curățenie	M/G					1

CENTRUL DE ZI PENTRU COPII CU AUTISM

Nr.Crt.	Funcția de :		Nivel studii	Gradul /treapta profesională:				Total funcții contractuale
	Conducere	Execuție		IA	I	II	Debutant	
0	1	2	3	4	5	6	7	8
I Personal cu funcții de conducere								
1	Șef Centru		S			1		1
II Personal cu funcții administrative, gospodărire, întreținere-reparații, deservire								
2		Inspector specialitate/ Referent (administrator)	S/SSD/ M	1				1
III Personal de specialitate, de îngrijire și asistență, auxiliar								
3-8		Psiholog	S					6
9-14		Psihopedagog	S					6
15-17		Logoped	S					3
18-22		Educator	S/PL/M					5
23-24		Infirmier	M/G					2

CENTRUL INTERVENȚII ÎN REGIM DE URGENȚĂ ȘI LOGISTICĂ

Nr. Crt.	Funcția de :		Nivel studii	Gradul /treapta profesională:				Total funcții Contractuale
	Conducere	Execuție		IA	I	II	Debutant	
0	1	2	3	4	5	6	7	8
1	Șef centru		S			1		1
2-6		Asistent social	S					5
7		Referent	M	1				1
COMPARTIMENT NUMĂR UNIC NAȚIONAL 119								
8-9		Psiholog	S					2
10-12		Inspector de specialitate	S	3				3
Centrul de Logistică								
13	Șef Coloană		S			1		1
14- 41		Șofer	M/G					28

**STATE DE FUNCȚII PENTRU SERVICII SOCIALE CU ȘI FĂRĂ CAZARE DIRECȚIA DE
ASISTENȚĂ SOCIALĂ PERSOANE ADULTE
LA DATA DE _____ 2022**

**CENTRUL DE ABILITARE ȘI REABILITARE PENTRU PERSOANE ADULTE CU DIZABILITĂȚI (CAbR)
"ARISTOTEL" TECHIRGHIOI**

Nr. Crt.	Funcția de:		Nivel studii	Gradul /treapta profesională:				Total funcții contractuale
	Conducere	Execuție		IA	I	II	Debutant	
0	1	2	3	4	5	6	7	8
I Personal cu funcții de conducere								
1	Șef Centru		S			1		1
II Personal cu funcții administrative, gospodărire, întreținere-reparații, deservire								
2		Inspector specialitate/ Referent (administrator)	S/SSD/ M	1				1
3		Muncitor calificat (bucătar)	M/G					1
4		Asistent medical farmacie	S/PL/M					1
III Personal de specialitate, de îngrijire și asistență, auxiliar								
5		Psiholog	S					1
6		Psihopedagog	S					1
7		Asistent social	S					1
8-12		Asistent medical	S/PL/M					5
13		Asistent medical BFT	S/PL					1
14-16		Ergoterapeut	S/M					3
17-26		Infirmier	M/G					10

CENTRUL DE RECUPERARE ȘI REABILITARE NEUROPSIHICĂ TECHIRGHIOI - CORP B

Nr. Crt.	Funcția de:		Nivel studii	Gradul /treapta profesională:				Total funcții contractuale
	Conducere	Execuție		IA	I	II	Debutant	
0	1	2	3	4	5	6	7	8
I Personal cu funcții de conducere								
1	Șef Centru		S			1		1
II Personal cu funcții administrative, gospodărire, întreținere-reparații, deservire								
2		Inspector specialitate/Referent (Contabil)	S/SSD/M	1				1
3		Inspector specialitate/Referent (Administrator)	S/SSD/M	1				1
4		Asistent medical farmacie	S/PL/M					1
5-7		Muncitor calificat (bucătar)	M/G					3
8		Muncitor calificat (lenjer)	G					1
III Personal de specialitate, de îngrijire și asistență, auxiliar								
9-10		Psihopedagog	S					2
11-12		Psiholog	S					2
13		Asistent social	S					1
14-15		Medic/medic specialist/Medic primar (med. gen.)	S					2
16-17		Medic dentist/Medic dentist specialist	S					2
18-35		Asistent medical	S/PL/M					18
36-37		Asistent medical BFT	S/PL/M					2
38-79		Infirmier	M/G					42
80-84		Ergoterapeut	PL/M					5
85		Pedagog Recuperare	PL					1

CENTRUL INTERVENȚII ÎN REGIM DE URGENȚĂ ȘI LOGISTICĂ

Nr. Crt.	Funcția de :		Nivel studii	Gradul/treapta profesională:				Total funcții contractuale
	Conducere	Execuție		IA	I	II	Debutant	
0	1	2	3	4	5	6	7	8
1	Șef centru		S			1		1
2-4		Arhivar	M					3
5		Lucrător social	SSD/PL/ M					1
6-11		Inspector de specialitate	S	6				6
12		Referent	M	1				1
Centrul de Logistică								
13	Șef Logistică		S			1		1
14-36		Muncitor calificat întreținere	M/G					23
37		Muncitor necalificat întreținere	M/G					1
38-39		Îngrijitor pentru curățenie	M/G					2

**CENTRUL DE ABILITARE ȘI REABILITARE PENTRU PERSOANE ADULTE CU DIZABILITĂȚI (CAbr)
"SFÂNTUL LUCA" NEGRU VODĂ**

Nr. Crt	Funcția de:		Nivel studii	Gradul /treapta profesională:				Total funcții contractuale
	Conducere	Execuție		IA	I	II	Debutant	
0	1	2	3	4	5	6	7	8
I Personal cu funcții de conducere								
1	Șef Centru		S			1		1
II Personal cu funcții administrative, gospodărire, întreținere-reparații, deservire								
2		Inspector specialitate/ Referent (administrator)	S/SSD/ M	1				1
3		Inspector specialitate/ Referent (Contabil)	S/SSD/ M	1				1
4-5		Muncitor calificat (bucătar)	M/G					2
6		Muncitor necalificat (bucătărie)	M/G					1
7		Muncitor calificat (lenjer)	M/G					1
III Personal de specialitate, de îngrijire și asistență, auxiliar								
8		Psiholog	S					1
9		Psihopedagog	S					1
10		Medic/Medic specialist/primar	S					1
11-17		Asistent medical	S/PL/M					7
18		Asistent social	S					1
19-47		Infirmier	M/G					29
48-50		Asistent medical BFT	S/PL					3
51-53		Instructor ergoterapeut	PL/M					3

**CENTRUL DE ÎNGRIJIRE ȘI ASISTENȚĂ PENTRU PERSOANE ADULTE CU DIZABILITĂȚI
(CIAPAD) TECHIRGHIOI**

Nr. Crt.	Funcția de:		Nivel studii	Gradul /treapta profesională:				Total funcții contractuale
	Conducere	Execuție		IA	I	II	Debutant	
0	1	2	3	4	5	6	7	8
I Personal cu funcții de conducere								
1	Șef Centru		S			1		1
II Personal cu funcții administrative, gospodărire, întreținere-reparații, deservire								
2		Inspector specialitate/ Referent (Administrator)	S/SSD/M	1				1
3		Muncitor calificat (bucătar)	M/G					1
III Personal de specialitate, de îngrijire și asistență, auxiliar								
4		Psiholog	S					1
5		Asistent social	S					1
6		Medic specialist/ primar	S					1
7-12		Asistent medical	S/PL/M					6
13		Asistent medical BFT	S/PL/M					1
14-15		Instructor ergoterapeut	PL/M					2
16-28		Infirmier	M/G					13

CENTRUL DE ÎNGRIJIRE ȘI ASISTENȚĂ POARTA ALBĂ

Nr. Crt.	Funcția de:		Nivel studii	Gradul/treapta profesională:				Total funcții contractuale
	Conducere	Execuție		IA	I	II	Debutant	
0	1	2	3	4	5	6	7	8
I Personal cu funcții de conducere								
1	Șef Centru		S			1		1
II Personal cu funcții administrative, gospodărire, întreținere-reparații, deservire								
2		Inspector specialitate /Referent (Contabil)	S/SSD/ M	1				1
3-4		Inspector specialitate /Referent (Administrator)	S/SSD/ M	2				2
5		Asistent medical farmacie	S/PL/M					1
6 – 9		Muncitor calificat (bucătar)	M/G					4
10-11		Muncitor necalificat (bucătărie)	M/G					2
III Personal de specialitate, de îngrijire și asistență, auxiliar								
12		Psiholog	S					1
13		Asistent social	S					1
14		Medic specialist BFT	S					1
15- 30		Asistent medical	S/PL/M					16
31		Asistent medical BFT	S/PL/M					1
32-33		Masor	M					2

34-35		Instructor ergotherapie	PL/M					2
36-84		Infirmier	M/G					49

CENTRUL DE ÎNGRIJIRE ȘI ASISTENȚĂ „ SFÂNTUL ANDREI ” NEGRU VODĂ

Nr. Crt.	Funcția de:		Nivel studii	Gradul /treapta profesională:				Total funcții contractuale
	Conducere	Execuție		IA	I	II	Debutant	
0	1	2	3	4	5	6	7	8
I Personal cu funcții de conducere								
1	Șef Centru		S			1		1
II Personal cu funcții administrative, gospodărire, întreținere-reparații, deservire								
2-3		Inspector specialitate/ Referent (administrator)	S/SSD/M	2				2
4		Inspector specialitate/ Referent (contabil)	S/SSD/M	1				1
5		Asistent medical farmacie	S/PL/M					1
6-13		Muncitor calificat (bucătar)	M/G					8
III Personal de specialitate, de îngrijire și asistență, auxiliar								
14		Psiholog	S					1
15		Asistent social	S					1
16		Medic/Medic specialist/primar	S					1
17-24		Asistent medical	S/PL/M					8
25-26		Instructor ergoterapie	M					2
27-62		Înfirmier	M/G					36

CENTRUL DE ÎNGRIJIRE ȘI ASISTENȚĂ „ARMONIA” NEGRU VODĂ

Nr. Crt.	Funcția de:		Nivel studii	Gradul /treapta profesională:				Total funcții contractuale
	Conducere	Execuție		IA	I	II	Debutant	
0	1	2	3	4	5	6	7	8
I Personal cu funcții de conducere								
1	Șef Centru		S			1		1
II Personal cu funcții administrative, gospodărire, intretinere-reparații, deservire								
2		Inspector specialitate/ Referent (Administrator)	S/SSD/ M	1				1
3		Asistent medical farmacie	S/PL/M					1
4-7		Muncitor calificat (bucătar)	M/G					4
8		Munc necalificat (bucătărie)	M/G					1
9		Muncitor calificat (lenjer)	M/G					1
III Personal de specialitate, de îngrijire și asistență, auxiliar								
10-11		Psiholog	S					2
12		Asistent social	S					1
13		Psihopedagog	S					1
14		Medic/Medic Specialist/ Primar	S					1
15-29		Asistent medical	S/PL/M					15
30-34		Instructor ergoterapie	M					5
35 - 93		Infirmier	M/G					59

CENTRUL DE RECUPERARE ȘI REABILITARE NEUROPSIHICĂ "ARTEMIA" TECHIRGHIOI

Nr. Crt.	Funcția de:		Nivel studii	Gradul /treapta profesională:				Total funcții contractuale
	Conducere	Execuție		IA	I	II	Debutant	
0	1	2	3	4	5	6	7	8
I Personal cu funcții de conducere								
1	Șef Centru		S			1		1
II Personal cu funcții administrative, gospodărire, întreținere-reparații, deservire								
2		Inspector specialitate/Referent (Contabil)	S/SSD/ M	1				1
3-4		Inspector specialitate/Referent (Administrator)	S/SSD/ M	2				2
5		Asistent medical farmacie	S/PL/M					1
6		Muncitor calificat (lenjer)	M/G					1
7-14		Muncitor calificat (bucătar)	M/G					8
15 -16		Muncitor necalificat (bucătar)	M/G					2
CENTRU REZIDENȚIAL								
I Personal de specialitate, de îngrijire și asistență, auxiliar								
17-19		Psiholog	S					3
20		Asistent social	S					1
21-23		Psihopedagog	S					3
24-25		Medic specialist/primar	S					2
26-43		Asistent medical	S/PL/M					18
44		Asistent medical igienă	S/PL/M					1
45-47		Asistent medical BFT	S/PL/M					3
48- 106		Infirmier	M/G					59
107- 118		Instructor ergoterapie	M					12

119-120		Pedagog de recuperare	PL						2
---------	--	-----------------------	----	--	--	--	--	--	---

CENTRUL DE ZI PENTRU PERSOANE ADULTE CU DIZABILITĂȚI TECHIRGHIOL

Nr. Crt.	Funcția de:		Nivel studii	Gradul /treapta profesională:				Total funcții contractuale
	Conducere	Execuție		IA	I	II	Debutant	
0	1	2	3	4	5	6	7	8
I Personal cu funcții de conducere								
1	Șef centru		S			1		1
II Personal cu funcții administrative, gospodărire, întreținere-reparații, deservire								
2		Referent	M	1				1
III Personal de specialitate, de îngrijire și asistență, auxiliar								
3		Medic specialist BFT	S					1
4		Fizioterapeut	S/PL					1
5-10		Psiholog	S					6
11-13		Asistent social	S					3
14-15		Psihopedagog	S					2
16-17		Instructor ergoterapie	M					2
18-20		Asistent medical BFT	S/PL					3
21-22		Infirmier/îngrijitor de curățenie	M/G					2

LOCUIŢĂ PROTEJATĂ (MAXIM) PENTRU PERSOANE ADULTE CU DIZABILITĂŢI (LMP) CASA IRIS CUMPĂNA

Nr. Crt	Funcția de:		Nivel studii	Gradul /treapta profesională:				Total funcții contractuale
	Conducere	Execuție		IA	I	II	Debutant	
0	1	2	3	4	5	6	7	8
I. Personal de specialitate, de îngrijire și asistență, auxiliar								
1-3		Lucrător social	SSD/PL/ M					3

LOCUIŢĂ PROTEJATĂ (MAXIM) PENTRU PERSOANE ADULTE CU DIZABILITĂŢI (LMP) CASA DALIA CUMPĂNA

Nr. Crt	Funcția de:		Nivel studii	Gradul /treapta profesională:				Total funcții contractuale
	Conducere	Execuție		IA	I	II	Debutant	
0	1	2	3	4	5	6	7	8
I. Personal cu funcții administrative, gospodărire, întreținere-reparații, deservire								
1		Inspector specialitate/Referent (contabil)	S/SSD/M	1				1
II. Personal de specialitate, de îngrijire și asistență, auxiliar								
2-4		Lucrător social	SSD/PL/ M					3

LOCUIŢĂ PROTEJATĂ (MAXIM) PENTRU PERSOANE ADULTE CU DIZABILITĂŢI (LMP) CASA AZALEEA CUMPĂNA

Nr. Crt	Funcția de:		Nivel studii	Gradul /treapta profesională:				Total funcții contractuale
	Conducere	Execuție		IA	I	II	Debutant	
0	1	2	3	4	5	6	7	8
I. Personal de specialitate, de îngrijire și asistență, auxiliar								
1-2		Lucrător social	SSD/PL/ M					2
3		Asistent medical	S/PL/M					1
4		Infirmier	M /G					1

LOCUIŢĂ PROTEJATĂ (MAXIM) PENTRU PERSOANE ADULTE CU DIZABILITĂŢI (LMP) CASA VIOLETA CUMPĂNA

Nr. Crt	Funcția de:		Nivel studii	Gradul /treapta profesională:				Total funcții contractuale
	Conducere	Execuție		IA	I	II	Debutant	
0	1	2	3	4	5	6	7	8
I. Personal cu funcții administrative, gospodărire, întreținere-reparații, deservire								
1		Inspector specialitate/ Referent (administrator)	S/SSD/M	1				1
II. Personal de specialitate, de îngrijire și asistență, auxiliar								
2-4		Lucrător social	SSD/PL/ M					3

LOCUIŢĂ PROTEJATĂ (MAXIM) PENTRU PERSOANE ADULTE CU DIZABILITĂŢI CASA AURELIA LAZU

Nr. Crt	Funcția de:		Nivel studii	Gradul /treapta profesională:				Total funcții contractuale
	Conducere	Execuție		IA	I	II	Debutant	
0	1	2	3	4	5	6	7	8
I. Personal cu funcții de conducere								
1	Şef Centru		S			1		1
II Personal de specialitate, de îngrijire și asistență, auxiliar								
2-5		Lucrător social	SSD/PL/ M					4
6		Infirmier	M /G					1

LOCUIŢĂ PROTEJATĂ (MAXIM) PENTRU PERSOANE ADULTE CU DIZABILITĂŢI CASA IONUŢ LAZU

Nr. Crt	Funcția de:		Nivel studii	Gradul /treapta profesională:				Total funcții contractuale
	Conducere	Execuție		IA	I	II	Debutant	
0	1	2	3	4	5	6	7	8
I Personal cu funcții administrative, gospodărire, întreținere-reparații, deservire								
1		Inspector specialitate/ Referent (administrator)	S/SSD/M	1				1
II Personal de specialitate, de îngrijire și asistență, auxiliar								
2-5		Lucrător social	SSD/PL/ M					4
6		Infirmier	M /G					1

LOCUIŢĂ PROTEJATĂ (MAXIM) PENTRU PERSOANE ADULTE CU DIZABILITĂŢI CASA LILIANA TECHIRGHIOI

Nr. Crt	Funcția de:		Nivel studii	Gradul /treapta profesională:				Total funcții contractuale
	Conducere	Execuție		IA	I	II	Debutant	
0	1	2	3	4	5	6	7	8
I Personal cu funcții administrative, gospodărire, întreținere-reparații, deservire								
1		Inspector specialitate/ Referent (administrator)	S/SSD /M	1				1
II Personal de specialitate, de îngrijire și asistență, auxiliar								
2-5		Lucrător social	SSD/P L/M					4
6		Infirmier	M/G					1

LOCUIŢĂ PROTEJATĂ MAXIM PENTRU PERSOANE ADULTE CU DIZABILITĂŢI CASA DANIEL TECHIRGHIOI

Nr. Crt	Funcția de:		Nivel studii	Gradul /treapta profesională:				Total funcții contractuale
	Conducere	Execuție		IA	I	II	Debutant	
0	1	2	3	4	5	6	7	8
I Personal de specialitate, de îngrijire și asistență, auxiliar								
1-5		Lucrător social	SSD/P L/M					5

LOCUIŢĂ PROTEJATĂ (MAXIM) PENTRU PERSOANE ADULTE CU DIZABILITĂŢI CASA COLIBRI TOPRAISAR

Nr. Crt	Funcția de:		Nivel studii	Gradul /treapta profesională:				Total funcții contractuale
	Conducere	Execuție		IA	I	II	Debutant	
0	1	2	3	4	5	6	7	8
I Personal de specialitate, de îngrijire și asistență, auxiliar								
1-3		Lucrător social	SSD/P L/M					3

LOCUIŢĂ PROTEJATĂ (MAXIM) PENTRU PERSOANE ADULTE CU DIZABILITĂŢI CASA EGRETA TOPRAISAR

Nr. Crt	Funcția de:		Nivel studii	Gradul /treapta profesională:				Total funcții contractuale
	Conducere	Execuție		IA	I	II	Debutant	
0	1	2	3	4	5	6	7	8
I Personal de specialitate, de îngrijire și asistență, auxiliar								
1-4		Lucrător social	SSD/P L/M					4

LOCUIŢĂ PROTEJATĂ (MAXIM) PENTRU PERSOANE ADULTE CU DIZABILITĂŢI CASA FLAMINGO TOPRAISAR

Nr. Crt	Funcția de:		Nivel studii	Gradul /treapta profesională:				Total funcții contractuale
	Conducere	Execuție		IA	I	II	Debutant	
0	1	2	3	4	5	6	7	8
I Personal de specialitate, de îngrijire și asistență, auxiliar								
1-2		Lucrător social	SSD/P L/M					2
3		Infirmier	M/G					1

LOCUIŢĂ PROTEJATĂ (MAXIM) PENTRU PERSOANE ADULTE CU DIZABILITĂŢI CASA LEBĂDA TOPRAISAR

Nr. Crt	Funcția de:		Nivel studii	Gradul /treapta profesională:				Total funcții contractuale
	Conducere	Execuție		IA	I	II	Debutant	
0	1	2	3	4	5	6	7	8
I Personal cu funcții administrative, gospodărire, întreținere-reparații, deservire								
1		Inspector specialitate/Referent (contabil)	S/SSD /M	1				1
II Personal de specialitate, de îngrijire și asistență, auxiliar								
2-4		Lucrător social	SSD/P L/M					3

LOCUIŢĂ PROTEJATĂ (MAXIM) PENTRU PERSOANE ADULTE CU DIZABILITĂŢI (LMP) CASA ALBATROS TOPRAISAR

Nr. Crt	Funcția de:		Nivel studii	Gradul /treapta profesională:				Total funcții contractuale
	Conducere	Execuție		IA	I	II	Debutant	
0	1	2	3	4	5	6	7	8
1	Şef Centru		S			1		1
I Personal cu funcții administrative, gospodărire, întreținere-reparații, deservire								
2		Inspector specialitate/Referent (Administrator)	S/SSD /M	1				1
II. Personal de specialitate, de îngrijire și asistență, auxiliar								
3		Asistent medical	S/PL/ M					1
4-6		Lucrător social	SSD/P L/M					3

LOCUIŢĂ PROTEJATĂ (MAXIM) PENTRU PERSOANE ADULTE CU DIZABILITĂŢI CASA AURELIA NEGRU VODĂ

Nr. Crt.	Funcția de:		Nivel studii	Gradul /treapta profesională:				Total funcții contractuale
	Conducere	Execuție		IA	I	II	Debutant	
0	1	2	3	4	5	6	7	8
I Personal de specialitate, de îngrijire și asistență, auxiliar								
1-3		Lucrător social	SSD/P L/M					3
4-5		Infirmier	M/G					2

LOCUIŢĂ PROTEJATĂ (MAXIM) PENTRU PERSOANE ADULTE CU DIZABILITĂŢI CASA RUBIN NEGRU VODĂ

Nr. Crt	Funcția de:		Nivel studii	Gradul /treapta profesională:				Total funcții contractuale
	Conducere	Execuție		IA	I	II	Debutant	
0	1	2	3	4	5	6	7	8
1	Şef Centru		S			1		1
I Personal cu funcții administrative, gospodărire, întreținere-reparații, deservire								
2		Inspector specialitate/ Referent (administrator)	S/SSD/M	1				1
II. Personal de specialitate, de îngrijire și asistență, auxiliar								
3-5		Lucrător social	SSD/PL/M					3

LOCUIŢĂ PROTEJATĂ (MAXIM) PENTRU PERSOANE ADULTE CU DIZABILITĂŢI CASA TOPAZ NEGRU VODĂ

Nr. Crt	Funcția de:		Nivel studii	Gradul /treapta profesională:				Total funcții contractuale
	Conducere	Execuție		IA	I	II	Debutant	
0	1	2	3	4	5	6	7	8
I. Personal de specialitate, de îngrijire și asistență, auxiliar								
1		Asistent medical	S/PL/M					1
2-4		Lucrător social	SSD/PL/M					3
5		Infirmier	M/G					1

LOCUIŢĂ PROTEJATĂ (MAXIM) PENTRU PERSOANE ADULTE CU DIZABILITĂŢI CASA OPAL NEGRU VODĂ

Nr. Crt	Funcția de:		Nivel studii	Gradul /treapta profesională:				Total funcții contractuale
	Conducere	Execuție		IA	I	II	Debutant	
0	1	2	3	4	5	6	7	8
I. Personal de specialitate, de îngrijire si asistență, auxiliar								
1-3		Lucrător social	SSD/PL/M					3

LOCUIŢĂ PROTEJATĂ (MAXIM) PENTRU PERSOANE ADULTE CU DIZABILITĂŢI CASA CORAL NEGRU VODĂ

Nr. Crt	Funcția de:		Nivel studii	Gradul /treapta profesională:				Total funcții contractuale
	Conducere	Execuție		IA	I	II	Debutant	
0	1	2	3	4	5	6	7	8
I. Personal de specialitate, de îngrijire si asistență, auxiliar								
1-3		Lucrător social	SSD/PL/M					3

LOCUIŢĂ PROTEJATĂ (MAXIM) PENTRU PERSOANE ADULTE CU DIZABILITĂŢI CASA SMARALD NEGRU VODĂ

Nr. Crt	Funcția de:		Nivel studii	Gradul /treapta profesională:				Total funcții contractuale
	Conducere	Execuție		IA	I	II	Debutant	
0	1	2	3	4	5	6	7	8
I. Personal de specialitate, de îngrijire si asistență, auxiliar								
1-3		Lucrător social	SSD/PL/M					3

LOCUIŢĂ PROTEJATĂ MAXIM PENTRU PERSOANE ADULTE CU DIZABILITĂŢI CASA SAFIR NEGRU VODĂ

Nr. Crt	Funcția de:		Nivel studii	Gradul /treapta profesională:				Total funcții contractuale
	Conducere	Execuție		IA	I	II	Debutant	
0	1	2	3	4	5	6	7	8
I. Personal de specialitate, de îngrijire si asistență, auxiliar								
1-3		Lucrător social	SSD/PL/M					3

LOCUIŢĂ PROTEJATĂ (MINIM) PENTRU PERSOANE ADULTE CU DIZABILITĂŢI (LmP) LIREI

Nr. Crt	Funcția de:		Nivel studii	Gradul /treapta profesională:				Total funcții contractuale
	Conducere	Execuție		IA	I	II	Debutant	
0	1	2	3	4	5	6	7	8
I. Personal de specialitate, de îngrijire si asistență, auxiliar								
1		Lucrător social	SSD/PL/M					1

COMPLEX DE SERVICII PENTRU SPRIJINIREA VICTIMELOR VIOLENȚEI DOMESTICE

Nr. Crt.	Funcția de:		Nivel studii	Gradul /treapta profesională:				Total funcții contractuale
	Conducere	Execuție		IA	I	II	Debutant	
0	1	2	3	4	5	6	7	8
I COMPARTIMENT CONSILIERE VICTIME VIOLENȚEI DOMESTICE								
I 1 GRUP DE SUPORT								
1		Psiholog	S					1
I 2 CABINET CONSILIERE Vocațională								
2		Psiholog (consilier vocațional)	S					1
I 3 LOCUINȚĂ PROTEJATĂ VICTIMELE VIOLENȚEI DOMESTICE								
3	Coordonator personal de specialitate		S			1		1
II Personal de specialitate, de îngrijire și asistență, auxiliar								
4-8		Lucrător social	SSD/PL/M					5

**CENTRUL DE CONSILIERE PENTRU AGRESORI
ÎN SITUAȚII DE VIOLENȚĂ DOMESTICĂ SAU VIOLENȚĂ ÎMPOTRIVA FEMEILOR**

Nr. Crt.	Funcția de:		Nivel studii	Gradul/treapta profesională:				Total funcții contractuale
	Conducere	Execuție		IA	I	II	Debutant	
0	1	2	3	4	5	6	7	8
1	Coordonator personal de specialitate		S			1		1
2		Asistent social	S					1
3		Psiholog	S					1
4		Consilier juridic	S					1
5		Îngrijitor pentru curățenie	M/G					1

REFERAT DE APROBARE
privind Organigram și Statele de Funcții ale
Direcției Generale de Asistență Socială și Protecția Copilului Constanța, pentru anul 2022

Direcția Generală de Asistență Socială și Protecția Copilului Constanța este instituția publică cu personalitate juridică înființată în subordinea consiliului județean cu scopul de a asigura aplicarea politicilor sociale în domeniul protecției copilului, familiei, persoanelor vârstnice, persoanelor cu dizabilități, precum și altor persoane, grupuri sau comunități aflate în nevoie socială, cu rol în administrarea și acordarea beneficiilor de asistență socială și a serviciilor sociale.

Pentru realizarea atribuțiilor specifice și asigurarea unor servicii de calitate beneficiarilor, adulți și copii, din cadrul serviciilor sociale cu cazare, instituția are în vedere respectarea prevederilor legale în vigoare, respectiv:

- Legea nr.292/2011 a asistenței sociale cu modificările și completările ulterioare;
- Legea nr.448/2006 privind protecția și promovarea drepturilor persoanelor cu handicap, republicată, cu modificările și completările ulterioare;
- Legii nr.197/2012 privind asigurarea calității în domeniul serviciilor sociale, cu modificările și completările ulterioare;
- H.G. nr.118/2014 pentru aprobarea Normelor metodologice de aplicare a prevederilor Legii nr.197/2012 privind asigurarea calității în domeniul serviciilor sociale;
- H.G.nr.867/2015 pentru aprobarea Nomenclatorului serviciilor sociale, precum și a regulamentelor-cadru de organizare și funcționare a serviciilor sociale, cu modificările și completările ulterioare;
- H.G. nr.797/2017 privind Regulamentul-cadru de organizare și funcționare al Direcției generale de asistență socială și protecția copilului cu modificările și completările ulterioare;
- Ordinul MMJS nr.82/2019 privind aprobarea Standardelor specifice minime de calitate obligatorii pentru serviciile sociale destinate persoanelor adulte cu dizabilități;
- Ordinul MMJS nr.25/2019 privind aprobarea standardelor minime de calitate pentru serviciile sociale de tip rezidențial destinate copiilor din sistemul de protecție special;
- Ordinul MMJS nr.26/2019 privind aprobarea Standardelor minime de calitate pentru serviciile sociale de tip familial destinate copiilor din sistemul de protecție special;
- Ordinul MMJS nr.27/2019 privind aprobarea standardelor minime de calitate pentru serviciile sociale de zi destinate copiilor;
- Ordinul MMJS nr.28/2019 privind Standardele minime de calitate pentru serviciile sociale pe perioadă de lungă durată organizate ca locuințe protejate pentru persoane victime ale violenței domestice.
- OUG nr.57/2019 privind Codul Administrativ, cu modificările și completările ulterioare.

Pentru asigurarea cadrului necesar realizării atribuțiilor și responsabilităților ce revin în vederea stabilirii unui cadru funcțional aplicării standardelor minime de calitate obligatorii în domeniul protecției copilului și a adultului cu și fără dizabilități, Direcția Generală de Asistență Socială și Protecția Copilului Constanța, funcționează în prezent cu următoarea structură de personal:

1951 posturi din care:

- 210 posturi în aparatul de specialitate:
 - 194 posturi funcții publice;
 - 16 funcții contractuale cuprinse în direcții, servicii, compartimente;
- 1741 posturi în servicii sociale cu și fără cazare destinate copiilor și persoanelor adulte cu și fără dizabilități, organizate și licențiate în conformitate cu prevederile H.G.nr.867/2015 pentru aprobarea

Nomenclatorul serviciilor sociale, precum și a Regulamentelor cadru de organizare și funcționare a serviciilor sociale, precum și al dispozițiilor Legii nr.197/2012 privind asigurarea calității în domeniul serviciilor sociale.

În conformitate cu prevederile art.8, din Anexa 1 la H.G.nr.797/2017 pentru aprobarea regulamentelor - cadru de organizare și funcționare ale serviciilor publice de asistență socială și a structurii orientative de personal, cu modificările și completările ulterioare, Direcția Generală de Asistență Socială și Protecția Copilului Constanța a efectuat **modificările necesare în structura de personal, conform criteriilor orientative prevăzute de lege, prin raportare la numărul de beneficiari, acestea fiind următoarele:**

1. În cadrul aparatului de specialitate:

Structura Serviciului Juridic Contencios se redimensionează cu 3 posturi:

- 1 post consilier juridic clasa I grad profesional superior din cadrul Serviciului Management de Caz pentru Copil – Biroul Alternative de Tip Familial se mută în la Serviciul Juridic Contencios;
- 1 post de consilier juridic clasa I grad profesional principal din Serviciul Management de Caz pentru Copil se mută în cadrul Serviciului Juridic Contencios;
- 1 post de consilier juridic, clasa I grad profesional asistent de la Serviciul Management de Caz pentru Adulți – Biroul Asistență Socială Persoane Adulte se mută în cadrul Serviciului Juridic Contencios;

Structura Serviciului de Intervenție în Situații de Abuz, Neglijare și Violență în Familie:

- Compartimentul Telefonul Cazurilor de Urgență s-a desființat iar funcția publică de inspector clasa I grad profesional superior a fost mutată în cadrul Serviciului de Intervenție în Situații de Abuz, Neglijare și Violență în Familie;
- Compartimentul pentru Coordonare și Îndrumare a SPAS-urilor - cele 2 posturi:1 inspector clasa I grad profesional asistent și 1 inspector clasa I grad profesional debutant au fost mutate în cadrul Serviciului de Intervenție în Situații de Abuz, Neglijare și Violență în Familie;

Serviciul de Intervenție în Situații de Trafic, Migrație, Repatrieri, Exploatare și Asistență Stradală se redenumeste în Serviciul de Intervenție în Situații de Trafic, Migrație, Repatrieri, Exploatare;

Compartimentul Incluziune Socială, Egalitate de Șanse, Relația cu ONG-urile se redenumeste în Compartimentul Incluziune Socială, Egalitate de Șanse, Relația cu ONG-urile și Coordonare a Activității SPAS-urilor;

În conformitate, cu dispozițiile art.12 alin.(2) din Anexa 2 a HG.797/2017 privind Regulamentul-cadru de organizare și funcționare al Direcției generale de asistență socială și protecția copilului cu modificările și completările ulterioare coroborate cu dispozițiile art.518 alin. (1) și art.519 alin.(1) lit.”c”, alin.(7), (8),(9) din OUG nr.57/2019:

- a. **Funcția publică de conducere de Director General Adjunct al Direcției Economice își schimbă denumirea în funcția publică de conducere de Director Executiv- Direcția Economică fără modificarea în proporție de peste 50% a atribuțiilor aferente funcției publice;**
- b. **Funcția publică de conducere de Director General Adjunct Direcția de Protecție Socială se desființează și se înființează 1 post de consilier, clasa I, grad profesional asistent la Biroul Asistență Socială pentru Persoane Adulte din cadrul Serviciului Management de Caz pentru Adulți;**

2. În cadrul Direcției de Protecție a Copilului:

În structura serviciilor sociale cu și fără cazare destinate copiilor și tinerilor cu și fără dizabilități s-au desființat și înființat cu respectarea dispozițiilor art.540 din OUG nr.57/2019 privind Codul administrativ, cu modificările și completările ulterioare:

- **Casa de Tip Familiar "Decebal":**
 - 1 post de muncitor necalificat spălătorie se desființează și se înființează 1 post de infirmier;
- **Centrul de Orientare, Supraveghere și Sprijinire a Reintegrării Sociale a Copilului care a Săvârșit Fapte Penale și nu Răspunde Penal:**
 - 1 post de muncitor necalificat spălătorie se desființează și se înființează 1 post de Referent în cadrul Centrului de Intervenții în Regim de Urgență și Logistică Direcția de Asistență Socială Persoane Adulte;
- **Centrul de Plasament "Ovidiu"**
 - 1 post de muncitor necalificat spălătorie se desființează și se înființează 1 post de ingrijitor pentru curățenie;
 - 1 post de educator se desființează și se înființează 1 post de infirmier.
- **Centrul de Plasament "Traian"**
 - 1 post de muncitor necalificat spălătorie se desființează și se înființează 1 post de infirmier;
 - 1 post de logoped se desființează și se înființează 1 post de infirmier;
- **Centrul de Plasament "Micul Rotterdam":**
 - 1 post de muncitor calificat bucătar se desființează și se înființează 1 post de infirmier;
 - 1 post de asistent medical se desființează și se înființează 1 post de psiholog;
 - 1 post de psiholog se mută în cadrul Compartimentului Număr Unic Național 119;
- **Centrul de Primire a Copilului în Regim de Urgență din cadrul Complexului de Servicii pentru Protecția în Regim de Urgență Copilului, a Cuplului Mamă Copil și a Victimelor Violenței în Familie:**
 - 1 post de coordonator personal de specialitate se desființează și se înființează 1 post de inspector de specialitate în cadrul Compartimentului Număr Unic Național 119;
 - 1 post de educator se mută în cadrul Modulului Destinat Primirii în Regim de Urgență Pentru Mama și Copil;
 - 1 post de muncitor calificat bucătar se desființează și se înființează 1 post de educator în cadrul Modulului Destinat Primirii în Regim de Urgență Pentru Mama și Copil;
 - 1 post de educator se desființează și se înființează 1 post de psiholog în cadrul Compartimentului Număr Unic Național 119;
- **Complex de Servicii Comunitare "Orizont":**
 - 2 posturi de muncitor necalificat spălătorie se desființează și se înființează 2 posturi de infirmier ;
- **Complex de Servicii Comunitare "Cristina" – Centrul de Plasament:**
 - 1 post de coordonator personal de specialitate se desființează - se înființează 1 post de inspector de specialitate în cadrul Compartimentului Număr Unic Național 119;
 - 3 posturi de muncitor calificat lenjer se desființează și se înființează 3 posturi de infirmier;
 - 1 post de psiholog se desființează și se înființează 1 post de infirmier;
 - 1 post de asistent medical de B.F.T. se desființează și se înființează 1 post de kinetoterapeut;

○ **Complex de Servicii Comunitare "Sparta Rotterdam":**

- 1 post de coordonator personal de specialitate se desființează - se înființează 1 post de inspector de specialitate în cadrul Compartimentului Număr Unic Național 119;
- 1 post de muncitor necalificat spălătorie se desființează și se înființează 1 post de infirmier;

În structura Centrului în Regim de Urgență și Logistică se înființează Compartimentul Numărul Unic Național 119 cu o structură de 5 posturi – 2 psihologi și 3 inspectori de specialitate conform O.U.G. 105/23.09.2021 privind aprobarea și implementarea Programului național de suport pentru copii, în contextul pandemiei de COVID – 19 – Din grija pentru copii.

Având în vedere faptul că serviciile de spălătorie vor fi externalizate, 6 posturi de muncitor necalificat spălătorie din cadrul serviciilor sociale cu cazare destinate copiilor și tinerilor dizabilitați se desființează și se înființează posturi de infirmier anterior menționate. Posturile de coordonator personal de specialitate s-au desființat din cadrul serviciilor sociale cu cazare destinate copiilor și tinerilor cu dizabilitați și s-au înființat 3 posturi de inspector de specialitate în cadrul Compartimentului Număr Unic Național 119.

3. În cadrul Direcției de Asistență Socială pentru Persoane Adulte:

○ **Centrul de Recuperare și Reabilitare Neuropsihiatrică Techirghiol Corp B:**

- 1 post de coordonator personal de specialitate se desființează - se înființează 1 post de instructor de ergoterapie;
- 2 posturi de muncitor necalificat spălătorie se desființează și se înființează 2 posturi de infirmier;

○ **Centrul de Intervenții în Regim de Urgență și Logistică D.A.S.P.A.:**

se înființează 1 post de inspector de specialitate prin desființarea 1 post de lucrător social de la L.P.M. pentru Persoane Adulte cu Dizabilitați Luceafărul Medgidia;

○ **Centrul de Îngrijire și Asistență Poarta Albă:**

- 1 post de coordonator personal de specialitate se desființează - se înființează 1 post de asistent medical;
- 3 posturi de muncitor necalificat spălătorie se desființează și se înființează 3 posturi de infirmier;
- 1 post de muncitor necalificat spălătorie se desființează și se înființează 1 post de asistent medical;
- 1 post de psiholog se desființează și se înființează 1 post de asistent medical;
- 2 posturi de infirmier se desființează și se înființează 2 posturi de masor;

○ **Centrul de Îngrijire și Asistență "Sfântul Andrei" Negru Vodă:**

- 1 post de coordonator personal de specialitate se desființează - se înființează 1 post de infirmier;
- 6 posturi de muncitor necalificat spălătorie se desființează și se înființează 6 posturi de infirmier;

○ **Centrul de Îngrijire și Asistență "Armonia" Negru Vodă:**

- 1 post de coordonator personal de specialitate se desființează - se înființează 1 post de asistent medical;
- **Centrul de Recuperare și Reabilitare Neuropsihiatrică "Artemia" Techirghiol:**
 - 1 post de coordonator personal de specialitate se desființează - se înființează 1 post de asistent medical B.F.T.;
 - 4 posturi de muncitor necalificat spălătorie se desființează și se înființează 4 posturi de infirmier;
 - 1 post de muncitor calificat lenjer se desființează - se înființează 1 post de infirmier;

Având în vedere faptul că serviciile de spălătorie vor fi externalizate, 16 posturi de muncitor necalificat spălătorie din cadrul serviciilor sociale cu cazare destinate persoanelor adulte dizabilități se desființează și se înființează: 15 posturi de infirmier și 1 post de asistent medical. Posturile de coordonator personal de specialitate s-au desființat din cadrul serviciilor sociale cu cazare destinate persoanelor adulte cu dizabilități și s-au înființat: 1 post de asistent medical B.F.T, 2 posturi de asistent medical, 1 post de infirmier și 1 post de instructor de ergoterapie.

Cu respectarea prevederilor art.173 alin.(1) lit.d), alin.(5) lit.b) și art.182 alin.(1) din OUG nr.57/2019 privind Codul Administrativ, cu modificările și completările ulterioare, potrivit cărora, Consiliul Județean asigură, potrivit competențelor sale și în condițiile legii, cadrul necesar pentru furnizarea serviciilor publice de interes județean, noua structură de personal a Direcției Generale de Asistență Socială și Protecția Copilului Constanța propusă pentru anul 2022 cuprinde un număr total de: **1951 posturi din care:**

- 210 posturi în aparatul de specialitate:
 - 194 funcții publice;
 - 16 funcții contractuale;
- 1741 funcții contractuale în cadrul serviciilor sociale cu sau fără cazare.

Având în vedere aspectele menționate, supun dezbaterii și aprobării Consiliului Județean Constanța, proiectul de hotărâre **proiectul de hotărâre privind Organigrama și Statele de funcții ale Direcției Generale de Asistență Socială și Protecția Copilului Constanța, pentru anul 2022.**

-
-

PREȘEDINTE
MIHAILĂȘU



CONSILIUL JUDEȚEAN CONSTANȚA
DIRECTIA GENERALA DE ASISTENTA SOCIALA SI PROTECTIA COPILULUI

• Str. Decebal; nr. 22; Constanta – 900665 • www.dgaspc-ct.ro • Tel.: +40-241-480851/ Fax:+40-241-694137
• e-mail: office@dgaspc-ct.ro • Operator de date cu caracter personal nr. 17764

Nr.D2660/12.01.2022

RAPORT DE SPECIALITATE
privind Organigrama și Statele de Funcții ale
Direcției Generale de Asistență Socială și Protecția Copilului Constanța, pentru anul 2022

Direcția Generală de Asistență Socială și Protecția Copilului Constanța este instituția publică cu personalitate juridică înființată în subordinea consiliului județean cu scopul de a asigura aplicarea politicilor sociale în domeniul protecției copilului, familiei, persoanelor vârstnice, persoanelor cu dizabilități, precum și altor persoane, grupuri sau comunități aflate în nevoie socială, cu rol în administrarea și acordarea beneficiilor de asistență socială și a serviciilor sociale.

Pentru realizarea atribuțiilor specifice și asigurarea unor servicii de calitate beneficiarilor, adulți și copii, din cadrul serviciilor sociale cu cazare, instituția are în vedere respectarea prevederilor legale în vigoare, respectiv:

- Legea nr.292/2011 a asistenței sociale cu modificările și completările ulterioare;
- Legea nr.448/2006 privind protecția și promovarea drepturilor persoanelor cu handicap, republicată, cu modificările și completările ulterioare;
- Legii nr.197/2012 privind asigurarea calității în domeniul serviciilor sociale, cu modificările și completările ulterioare;
- H.G. nr.118/2014 pentru aprobarea Normelor metodologice de aplicare a prevederilor Legii nr.197/2012 privind asigurarea calității în domeniul serviciilor sociale;
- H.G.nr.867/2015 pentru aprobarea Nomenclatorului serviciilor sociale, precum și a regulamentelor-cadru de organizare și funcționare a serviciilor sociale, cu modificările și completările ulterioare;
- H.G. nr.797/2017 privind Regulamentul-cadru de organizare și funcționare al Direcției generale de asistență socială și protecția copilului cu modificările și completările ulterioare;
- Ordinul MMJS nr.82/2019 privind aprobarea Standardelor specifice minime de calitate obligatorii pentru serviciile sociale destinate persoanelor adulte cu dizabilități;
- Ordinul MMJS nr.25/2019 privind aprobarea standardelor minime de calitate pentru serviciile sociale de tip rezidențial destinate copiilor din sistemul de protecție special;
- Ordinul MMJS nr.26/2019 privind aprobarea Standardelor minime de calitate pentru serviciile sociale de tip familial destinate copiilor din sistemul de protecție special;
- Ordinul MMJS nr.27/2019 privind aprobarea standardelor minime de calitate pentru serviciile sociale de zi destinate copiilor;
- Ordinul MMJS nr.28/2019 privind Standardele minime de calitate pentru serviciile sociale pe perioadă de lungă durată organizate ca locuințe protejate pentru persoane victime ale violenței domestice.
- OUG nr.57/2019 privind Codul Administrativ, cu modificările și completările ulterioare.

Pentru asigurarea cadrului necesar realizării atribuțiilor și responsabilităților ce revin în vederea stabilirii unui cadru funcțional aplicării standardelor minime de calitate obligatorii în domeniul protecției copilului și a adultului cu și fără dizabilități, Direcția Generală de Asistență Socială și Protecția Copilului Constanța, funcționează în prezent cu următoarea structură de personal:

1951 posturi din care:

- 210 posturi în aparatul de specialitate:
 - 194 posturi funcții publice;
 - 16 funcții contractuale cuprinse în direcții, servicii, compartimente;
- 1741 posturi în servicii sociale cu și fără cazare destinate copiilor și persoanelor adulte cu și fără dizabilități, organizate și licențiate în conformitate cu prevederile H.G.nr.867/2015 pentru aprobarea Nomenclatorului serviciilor sociale, precum și a Regulamentelor cadru de organizare și funcționare a serviciilor sociale, precum și al dispozițiilor Legii nr.197/2012 privind asigurarea calității în domeniul serviciilor sociale.

În conformitate cu prevederile art.8, din Anexa 1 la H.G.nr.797/2017 pentru aprobarea regulamentelor - cadru de organizare și funcționare ale serviciilor publice de asistență socială și a structurii orientative de personal, cu modificările și completările ulterioare, Direcția Generală de Asistență Socială și Protecția Copilului Constanța a efectuat **modificările necesare în structura de personal, conform criteriilor orientative prevăzute de lege, prin raportare la numărul de beneficiari**, acestea fiind următoarele:

1. În cadrul aparatului de specialitate:

Structura Serviciului Juridic Contencios se redimensionează cu 3 posturi:

- 1 post consilier juridic clasa I grad profesional superior din cadrul Serviciului Management de Caz pentru Copil – Biroul Alternative de Tip Familial se mută în la Serviciul Juridic Contencios;
- 1 post de consilier juridic clasa I grad profesional principal din Serviciul Management de Caz pentru Copil se mută în cadrul Serviciului Juridic Contencios;
- 1 post de consilier juridic, clasa I grad profesional asistent de la Serviciul Management de Caz pentru Adulți – Biroul Asistență Socială Persoane Adulte se mută în cadrul Serviciului Juridic Contencios;

Structura Serviciului de Intervenție în Situații de Abuz, Neglijare și Violență în Familie:

- Compartimentul Telefonul Cazurilor de Urgență s-a desființat iar funcția publică de inspector clasa I grad profesional superior a fost mutată în cadrul Serviciului de Intervenție în Situații de Abuz, Neglijare și Violență în Familie;
- Compartimentul pentru Coordonare și Îndrumare a SPAS-urilor - cele 2 posturi:1 inspector clasa I grad profesional asistent și 1 inspector clasa I grad profesional debutant au fost mutate în cadrul Serviciului de Intervenție în Situații de Abuz, Neglijare și Violență în Familie;

Serviciul de Intervenție în Situații de Trafic, Migrație, Repatrieri, Exploatare și Asistență Stradală se redenumesc în **Serviciul de Intervenție în Situații de Trafic, Migrație, Repatrieri, Exploatare;**

Compartimentul Incluziune Socială, Egalitate de Șanse, Relația cu ONG-urile se redenumesc în Compartimentul Incluziune Socială, Egalitate de Șanse, Relația cu ONG-urile și Coordonare a Activității SPAS-urilor;

În conformitate, cu dispozițiile art.12 alin.(2) din Anexa 2 a HG.797/2017 privind Regulamentul-cadru de organizare și funcționare al Direcției generale de asistență socială și protecția copilului cu modificările și completările ulterioare coroborate cu dispozițiile art.518 alin. (1) și art.519 alin.(1) lit.”c”, alin.(7), (8),(9) din OUG nr.57/2019:

- a. Funcția publică de conducere de Director General Adjunct al Direcției Economice își schimbă denumirea în funcția publică de conducere de Director Executiv-Direcția Economică fără modificarea în proporție de peste 50% a atribuțiilor aferente funcției publice;**
- b. Funcția publică de conducere de Director General Adjunct Direcția de Protecție Socială se desființează și se înființează 1 post de consilier, clasa I, grad profesional asistent la Biroul Asistență Socială pentru Persoane Adulte din cadrul Serviciului Management de Caz pentru Adulți;**

2. În cadrul Direcției de Protecție a Copilului:

În structura serviciilor sociale cu și fără cazare destinate copiilor și tinerilor cu și fără dizabilități s-au desființat și înființat cu respectarea dispozițiilor art.540 din OUG nr.57/2019 privind Codul administrativ, cu modificările și completările ulterioare:

- **Casa de Tip Familiar ”Decebal”:**
 - 1 post de muncitor necalificat spălătorie se desființează și se înființează 1 post de infirmier;
- **Centrul de Orientare, Supraveghere și Sprijinire a Reintegrării Sociale a Copilului care a Săvârșit Fapte Penale și nu Răspunde Penal:**
 - 1 post de muncitor necalificat spălătorie se desființează și se înființează 1 post de Referent în cadrul Centrului de Intervenții în Regim de Urgență și Logistică Direcția de Asistență Socială Persoane Adulte;
- **Centrul de Plasament ”Ovidiu”**
 - 1 post de muncitor necalificat spălătorie se desființează și se înființează 1 post de îngrijitor pentru curățenie;
 - 1 post de educator se desființează și se înființează 1 post de infirmier.
- **Centrul de Plasament ”Traian”**
 - 1 post de muncitor necalificat spălătorie se desființează și se înființează 1 post de infirmier;
 - 1 post de logoped se desființează și se înființează 1 post de infirmier;
- **Centrul de Plasament ”Micul Rotterdam”:**
 - 1 post de muncitor calificat bucătar se desființează și se înființează 1 post de infirmier;
 - 1 post de asistent medical se desființează și se înființează 1 post de psiholog;
 - 1 post de psiholog se mută în cadrul Compartimentului Număr Unic Național 119;

- **Centrul de Primire a Copilului în Regim de Urgență din cadrul Complexului de Servicii pentru Protecția în Regim de Urgență Copilului, a Cuplului Mamă Copil și a Victimelor Violenței în Familie:**
 - 1 post de coordonator personal de specialitate se desființează și se înființează 1 post de inspector de specialitate în cadrul Compartimentului Număr Unic Național 119;
 - 1 post de educator se mută în cadrul Modulului Destinat Primirii în Regim de Urgență Pentru Mama și Copil;
 - 1 post de muncitor calificat bucătar se desființează și se înființează 1 post de educator în cadrul Modulului Destinat Primirii în Regim de Urgență Pentru Mama și Copil;
 - 1 post de educator se desființează și se înființează 1 post de psiholog în cadrul Compartimentului Număr Unic Național 119;

- **Complex de Servicii Comunitare "Orizont":**
 - 2 posturi de muncitor necalificat spălătorie se desființează și se înființează 2 posturi de infirmier ;

- **Complex de Servicii Comunitare "Cristina" – Centrul de Plasament:**
 - 1 post de coordonator personal de specialitate se desființează - se înființează 1 post de inspector de specialitate în cadrul Compartimentului Număr Unic Național 119;
 - 3 posturi de muncitor calificat lenjer se desființează și se înființează 3 posturi de infirmier;
 - 1 post de psiholog se desființează și se înființează 1 post de infirmier;
 - 1 post de asistent medical de B.F.T. se desființează și se înființează 1 post de kinetoterapeut;

- **Complex de Servicii Comunitare "Sparta Rotterdam":**
 - 1 post de coordonator personal de specialitate se desființează - se înființează 1 post de inspector de specialitate în cadrul Compartimentului Număr Unic Național 119;
 - 1 post de muncitor necalificat spălătorie se desființează și se înființează 1 post de infirmier;

În structura Centrului în Regim de Urgență și Logistică se înființează Compartimentul Numărul Unic Național 119 cu o structură de 5 posturi – 2 psihologi și 3 inspectori de specialitate conform O.U.G. 105/23.09.2021 privind aprobarea și implementarea Programului național de suport pentru copii, în contextul pandemiei de COVID – 19 – Din grija pentru copii.

Având în vedere faptul că serviciile de spălătorie vor fi externalizate, 6 posturi de muncitor necalificat spălătorie din cadrul serviciilor sociale cu cazare destinate copiilor și tinerilor dizabilitați se desființează și se înființează posturi de infirmier anterior menționate. Posturile de coordonator personal de specialitate s-au desființat din cadrul serviciilor sociale cu cazare destinate copiilor și tinerilor cu dizabilitați și s-au înființat 3 posturi de inspector de specialitate în cadrul Compartimentului Număr Unic Național 119.

3. În cadrul Direcției de Asistență Socială pentru Persoane Adulte:

- **Centrul de Recuperare și Reabilitare Neuropsihiatrică Techirghiol Corp B:**
 - 1 post de coordonator personal de specialitate se desființează - se înființează 1 post de instructor de ergoterapie;
 - 2 posturi de muncitor necalificat spălătorie se desființează și se înființează 2 posturi de infirmier;

- **Centrul de Intervenții în Regim de Urgență și Logistică D.A.S.P.A.:**
se înființează 1 post de inspector de specialitate prin desființarea 1 post de lucrător social de la L.P.M. pentru Persoane Adulte cu Dizabilități Luceafărul Medgidia;

- **Centrul de Îngrijire și Asistență Poarta Albă:**
 - 1 post de coordonator personal de specialitate se desființează - se înființează 1 post de asistent medical;
 - 3 posturi de muncitor necalificat spălătorie se desființează și se înființează 3 posturi de infirmier;
 - 1 post de muncitor necalificat spălătorie se desființează și se înființează 1 post de asistent medical;
 - 1 post de psiholog se desființează și se înființează 1 post de asistent medical;
 - 2 posturi de infirmier se desființează și se înființează 2 posturi de masor;

- **Centrul de Îngrijire și Asistență "Sfântul Andrei" Negru Vodă:**
 - 1 post de coordonator personal de specialitate se desființează - se înființează 1 post de infirmier;
 - 6 posturi de muncitor necalificat spălătorie se desființează și se înființează 6 posturi de infirmier;

- **Centrul de Îngrijire și Asistență "Armonia" Negru Vodă:**
 - 1 post de coordonator personal de specialitate se desființează - se înființează 1 post de asistent medical;

- **Centrul de Recuperare și Reabilitare Neuropsihiatrică "Artemia" Techirghiol:**
 - 1 post de coordonator personal de specialitate se desființează - se înființează 1 post de asistent medical B.F.T.;
 - 4 posturi de muncitor necalificat spălătorie se desființează și se înființează 4 posturi de infirmier;
 - 1 post de muncitor calificat lenjer se desființează - se înființează 1 post de infirmier;

Având în vedere faptul că serviciile de spălătorie vor fi externalizate, 16 posturi de muncitor necalificat spălătorie din cadrul serviciilor sociale cu cazare destinate persoanelor adulte dizabilități se desființează și se înființează: 15 posturi de infirmier și 1 post de asistent medical.

Posturile de coordonator personal de specialitate s-au desființat din cadrul serviciilor sociale cu cazare destinate persoanelor adulte cu dizabilități și s-au înființat: 1 post de asistent medical B.F.T, 2 posturi de asistent medical, 1 post de infirmier și 1 post de instructor de ergoterapie.

Cu respectarea prevederilor art.173 alin.(1) lit.d), alin.(5) lit.b) și art.182 alin.(1) din OUG nr.57/2019 privind Codul Administrativ, cu modificările și completările ulterioare, porivit cărora, Consiliul Județean asigură, potrivit competențelor sale și în condițiile legii, cadrul necesar pentru furnizarea serviciilor publice de interes județean, noua structură de personal a Direcției Generale de Asistență Socială și Protecția Copilului Constanța propusă pentru anul 2022 cuprinde un număr total de: **1951 posturi din care:**

- 210 posturi în aparatul de specialitate:
 - 194 funcții publice;
 - 16 funcții contractuale;
- 1741 funcții contractuale în cadrul serviciilor sociale cu sau fără cazare.

Având în vedere cele prezentate, propunem spre analiză și aprobare proiectul de hotărâre privind Organigrama și Statele de funcții ale Direcției Generale de Asistență Socială și Protecția Copilului Constanța, pentru anul 2022.

Director General
Carmen Răducu

Șef Serviciul Resurse Umane Formare Personal
Marcela Antoneta Kreissl



Subiect Aviz structura DGASPC CT
Expeditor Servicii Sociale <servicii.sociale@mmuncii.gov.ro>
Destinatar <consjud@cjc.ro>, <presedinte@cjc.ro>, <office@dgaspc-ct.ro>
Copie (CC) 'Elena Dobre' <elena.dobre@mmuncii.gov.ro>, 'Manuela Mandroviceanu' <manuela.mandroviceanu@mmuncii.gov.ro>, <Vergilia.Florea@mmuncii.gov.ro>
Data 2022-01-17 15:24
Prioritate Cea mai mare

- doc01328720220117104323.pdf(~882 KO)

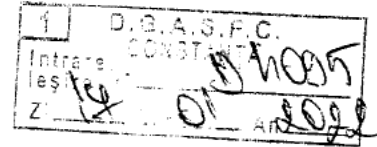

Buna ziua,

Regasiti alaturat adresa nr. 67/DPSS/13.01.2022 referitoare la avizul consultativ privind structura organizatorica si nr. de personal afferent DGASPC Constanta.

Cu stima,



MINISTERUL MUNCII
SI SOLIDARITĂȚII SOCIALE

Directia Politici Servicii Sociale
Str. Dem I. Dobrescu, nr.2-4, Sector 1, București, România, 010026
Tel.: +4 021 230 23 61
E-mail: Servicii.Sociale@mmuncii.gov.ro
www.mmuncii.ro



Nr. 16/DPSS/13.01.2022

Către: Domnul Mihai LUPU
Președinte
Consiliul Județean Constanța
Bulevardul Tomis nr. 51, jud. Constanța
E-mail: consjud@cjc.ro presedinte@cjc.ro

Spre știință:
Doamna Carmen RĂDUCU
Director general
Direcția Generală de Asistență Socială și Protecția Copilului Constanța
Șos. Decebal, nr.22, Constanța, jud. Constanța
E-mail: office@dgaspc-ct.ro

Ref: *solicitare aviz consultativ privind structura organizatorică și numărul de personal aferent DGASPC Constanța*

Stimate domnule președinte,

Ca urmare a adresei DGASPC Constanța nr. D2618/12.01.2022 înregistrată la Ministerul Muncii și Solidarității Sociale cu nr. 16/DPSS/12.01.2022 prin care solicită avizul consultativ privind structura organizatorică și numărul de personal aferent DGASPC Constanța, în baza *Hotărârii Guvernului nr. 797/2017 pentru aprobarea regulamentelor-cadru de organizare și funcționare ale serviciilor publice de asistență socială și a structurii orientative de personal*, cu modificările și completările ulterioare, vă atașăm, în original, Avizul consultativ eliberat la data de 13.01.2022 de către *Comisia de avizare a structurii organizatorice și de personal a direcțiilor generale de asistență socială și protecția copilului județene sau ale sectoarelor municipiului București*, constituită în baza *Ordinului ministrului muncii și justiției sociale nr. 1048/08.02.2018*.

Cu stimă,

Marius Constantin BUDĂI

Ministru



AVIZ CONSULTATIV

Nr. 2/13.01.2022

În conformitate cu prevederile art. 4 alin. (1) din Hotărârea Guvernului nr. 797/2017 pentru aprobarea regulamentelor-cadru de organizare și funcționare ale serviciilor publice de asistență socială și a structurii orientative de personal, cu modificările și completările ulterioare,

Având în vedere solicitarea formulată de DGASPC Constanța nr. D2618/12.01.2022, înregistrată la MMSS cu nr. 67/DPSS/12.01.2022, prin care se solicită Ministerului Muncii și Solidarității Sociale avizul consultativ, necesar la aprobarea prin hotărâre a consiliului județean a structurii organizatorice și a numărului de posturi aferente Direcției Generale de Asistență Socială și Protecția Copilului Constanța,

Tinând cont de Nota de prezentare a *Comisiei de avizare a structurii organizatorice și de personal a direcțiilor generale de asistență socială și protecția copilului județene sau ale sectoarelor municipiului București*, constituită în baza *Ordinului ministrului muncii și justiției sociale nr. 1048/08.02.2018*,

Ministerul Muncii și Solidarității Sociale

avizează structura organizatorică și numărul de personal aferente Direcției Generale de Asistență Socială și Protecția Copilului Constanța, cu sediul în localitatea Constanța, str. Decebal, nr. 22, jud. Constanța, cu un număr de 210 posturi pentru aparatul propriu.

Orice modificare a structurii organizatorice și de personal ulterioară prezentului aviz, va trebui notificată Ministerului Muncii și Solidarității Sociale.

Ministru
ROȘANIA
Marius-Constantin BUDĂI

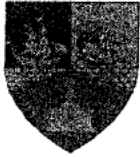

CONSILIUL JUDEȚEAN CONSTANȚA

DIRECȚIA GENERALĂ DE ASISTENȚA SOCIALĂ ȘI PROTECȚIA COPILULUI

Str. Decebal; nr. 22; Constanta – 900665 • www.dgaspc-ct.ro • Tel.: +40-241-480851/ Fax:+40-241-694137 •
e-mail: office@dgaspc-ct.ro • Operator de date cu caracter personal nr. 17764•

Nr.D2618/12.01.2022

CĂTRE:
Ministerul Muncii și Solidarității Sociale
Direcția Politici Servicii Sociale

Direcția Generală de Asistență Socială și Protecția Copilului Constanța în conformitate cu prevederile art.8 alin.(1) din Anexa I – Regulament cadru de organizare și funcționare al direcției generale de asistență socială și protecția copilului, aprobată prin H.G nr.797/2017 cu modificările și completările ulterioare, prin prezenta solicită avizul consultativ privind structura organizatorică și numărul de posturi aferente Direcția Generală de Asistență Socială și Protecția Copilului Constanța.

Anexăm prezentei adrese următoarele documente:

- Raport de specialitate și Anexa privind criteriile orientative de personal conform H.G. nr.797/2017;
- Organigrama;
- State de funcții.

Cu deosebită considerație,

Director General
Răducu Carmen



Șef Serviciul Resurse,
Formare Personal
Kreiss/Antoneta

CONSILIUL JUDEȚEAN CONSTANȚA
DIRECȚIA GENERALĂ DE ASISTENȚĂ SOCIALĂ ȘI
PROTECȚIA COPILULUI CONSTANȚA

COLEGIUL DIRECTOR
Nr. D2161/11.01.2022

HOTĂRÂREA nr. 1/11.01.2022

Colegiul Director al Direcției Generale de Asistență Socială și Protecția Copilului Constanța, convocat în ședința ordinară din data de 11.01.2022, ora 11:00, cu următoarea ordine de zi:

1. *Avizarea proiectului Bugetului de Venituri și Cheltuieli și al Listei de investiții ale Direcției Generale de Asistență Socială și Protecția Copilului Constanța, pe anul 2022;*
2. *Avizarea propunerii de modificare a structurii organizatorice și a regulamentului de organizare și funcționare ale Direcției Generale de Asistență Socială și Protecția Copilului Constanța, pe anul 2022;*
3. *Avizarea statului de funcții al Direcției Generale de Asistență Socială și Protecția Copilului Constanța, pe anul 2022;*
4. *Diverse*

În temeiul art. 15 alin. (4) din Anexa nr. 1 la H.G. nr. 797/2017 *pentru aprobarea regulamentelor - cadru de organizare și funcționare ale serviciilor publice de asistență socială și a structurii orientative de personal;*

HOTĂRĂȘTE:

Art. 1. Se aprobă ordinea de zi a ședinței ordinare a Colegiului Director al Direcției Generale de Asistență Socială și Protecția Copilului Constanța din data de 11.01.2022.

Art. 2. Se avizează proiectul privind Bugetul de Venituri și Cheltuieli și al Listei de investiții ale Direcției Generale de Asistență Socială și Protecția Copilului Constanța, pe anul 2022.

Art. 3. Se avizează propunerea de modificare a structurii organizatorice și a regulamentului de organizare și funcționare ale Direcției Generale de Asistență Socială și Protecția Copilului Constanța, pe anul 2022.

Art. 4. Se avizează statul de funcții al Direcției Generale de Asistență Socială și Protecția Copilului Constanța, pe anul 2022

Art. 5. Secretarul Colegiului Director va transmite prezenta hotărâre factorilor interesați, în vederea aducerii la îndeplinire.

PREȘEDINTE,
NESRIN GEAFAR



CONSILIUL JUDEȚEAN CONSTANȚA
DIRECȚIA GENERALĂ DE ASISTENȚĂ SOCIALĂ ȘI PROTECȚIA COPILULUI

• Str. Decebal; nr. 22; Constanta – 900665 • www.dgaspc-ct.ro • Tel.: +40-241-480851
Fax: +40-241-694137 • e-mail: office@dgaspc-ct.ro • Operator de date cu caracter personal 17764

Nr.D2321/11.01.2022

Aprobat,
DIRECTOR GENERAL
CARMEN RADUCCI

PROCES VERBAL

privind asigurarea transparenței decizionale la Proiectul de hotărâre privind aprobarea Organigramei și a Statelor de Funcții ale Direcției Generale de Asistență Socială și Protecția Copilului Constanța, pentru anul 2022

În conformitate cu prevederile Legii nr. 52/2003 privind consultarea publică și transparența decizională, Proiectul de Hotărâre privind aprobarea Organigramei și a Statelor de Funcții ale Direcției Generale de Asistență Socială și Protecția Copilului Constanța, pentru anul 2022 a fost afișat spre studiere și consultare la sediul Direcției Generale de Asistență Socială și Protecția Copilului Constanța, din str. Decebal nr.22, la panoul de afișare, într-un loc accesibil publicului, în data de 11.01.2022.

Pentru consultare, vă puteți adresa Serviciului Juridic Contencios din cadrul Direcției Generale de Asistență Socială și Protecția Copilului Constanța.

Șef Serviciu Juridic Contencios
Mihaela Ristea

Red.Întocm./1Ex./SJC

Direcția Generală de Asistență Socială și Protecția Copilului Constanța, își desfășoară activitatea în acord cu normativele în vigoare. Direcția Generală de Asistență Socială și Protecția Copilului Constanța asigură protecția datelor cu caracter personal în conformitate cu Regulamentul (UE) 2016/679 privind protecția persoanelor fizice în ceea ce privește protecția datelor cu caracter personal și privind libera circulație a acestor date precum și cu prevederile Directivei (UE) 2016/680 referitoare la protecția datelor personale în cadrul activităților specifice desfășurate de autoritățile de aplicare a legii."