

CONSILIUL JUDEȚEAN CONSTANȚA

HOTĂRĂREA nr. _____

privind aprobarea Organigramei, a Statului de funcții ale Direcției Generale de Asistență Socială și Protecția Copilului Constanța pentru anul 2020

Consiliul Județean Constanța, întrunit în ședința din _____

Având în vedere:

- Referatul de aprobare al Președintelui Consilului Județean Constanța;
- Raportul Direcției Generale Economico - Financiare;
- Avizul Comisiei de Buget - Finanțe;
- Avizul Comisiei pentru Sănătate și Protecție Socială;
- Raportul de specialitate nr D23628/18.03.2020 al Direcției Generale de Asistență Socială și Protecția Copilului Constanța,

În temeiul prevederilor art. 173 alin (1), lit. d) coroborate cu cele ale alin (5), lit. b), precum și ale art. 182 alin (1) din O.U.G. nr. 57/2019 privind *Codul Administrativ* al României;

HOTĂRĂȘTE:

Art. 1 - Se aprobă **Organigrama Direcției Generale de Asistență Socială și Protecția Copilului Constanța**, conform *Anexei nr. 1*, ce face parte integrantă din prezenta hotărâre.

Art. 2 - Se aprobă **Statul de funcții al Direcției Generale de Asistență Socială și Protecția Copilului Constanța**, conform *Anexei nr. 2*, ce face parte integrantă din prezenta hotărâre.

Art. 3 - Direcția Generală Administrație Publică și Juridică va difuza prezenta hotărâre factorilor interesați în vederea aducerii la îndeplinire.

Prezenta hotărâre a fost adoptată cu un număr de _____ voturi „pentru”, _____ voturi „împotriva” și _____ „abțineri”.

PREȘEDINTE
MARIUS HORIA ȚUȚUIANU

Constanța _____

CONTRASEMNEAZĂ
SECRETAR GENERAL AL JUDEȚULUI
MARIANA BELU

CONSILIUL JUDEȚEAN CONSTANȚA
CABINET PREȘEDINTE

NR. 8560/20.03.2020

REFERAT DE APROBARE

la proiectul de hotărâre privind aprobarea Organigramei, a Statului de funcții ale Direcției Generale de Asistență Socială și Protecția Copilului Constanța pentru anul 2020

Prin Adresa nr. **D23628/18.03.2020**, Direcția Generală de Asistență Socială și Protecția Copilului Constanța a prezentat necesitatea adoptării unei Hotărâri de Consiliu Județean prin care să se dispună ***aprobarea Organigramei, a Statului de funcții ale Direcției Generale de Asistență Socială și Protecția Copilului Constanța***, având în vedere considerentele ce urmează:

Direcția Generală de Asistență Socială și Protecția Copilului Constanța este instituția publică cu personalitate juridică înființată în subordinea consiliului județean cu scopul de a asigura aplicarea politicilor sociale în domeniul protecției copilului, familiei, persoanelor vârstnice, persoanelor cu dizabilități, precum și altor persoane, grupuri sau comunități aflate în nevoie socială, cu rol în administrarea și acordarea beneficiilor de asistență socială și a serviciilor sociale.

Pentru realizarea atribuțiilor specifice și asigurarea unor servicii de calitate beneficiarilor, adulți și copii, din cadrul serviciilor sociale cu cazare, instituția are în vedere respectarea prevederilor legale în vigoare, respectiv:

- Legea nr.292/2011 a asistenței sociale cu modificările și completările ulterioare;
- Legea nr.448/2006 privind protecția și promovarea drepturilor persoanelor cu handicap, republicată, cu modificările și completările ulterioare;
- Legii nr.197/2012 privind asigurarea calității în domeniul serviciilor sociale, cu modificările și completările ulterioare;
- H.G. nr.118/2014 pentru aprobarea Normelor metodologice de aplicare a prevederilor Legii nr.197/2012 privind asigurarea calității în domeniul serviciilor sociale;
- Ordinul MMJS nr.82/2019 privind aprobarea Standardelor specifice minime de calitate obligatorii pentru serviciile sociale destinate persoanelor adulte cu dizabilități;
- H.G.nr.867/2015 pentru aprobarea Nomenclatorului serviciilor sociale, precum și a regulamentelor-cadru de organizare și funcționare a serviciilor sociale, cu modificările și completările ulterioare;
- H.G. nr.797/2017 privind Regulamentul-cadru de organizare și funcționare al Direcției generale de asistență socială și protecția copilului cu modificările și completările ulterioare;

- Ordinul MMJS nr.82/2019 privind aprobarea Standardelor specifice minime de calitate obligatorii pentru serviciile sociale destinate persoanelor adulte cu dizabilități;
- Decizia nr.877/30.10.2018 a Președintelui Autorității Naționale pentru Persoanele cu Dizabilități privind aprobarea Metodologiei de reorganizare a centrelor rezidențiale pentru persoanele adulte cu handicap;
- Ordinul MMJS nr.25/2019 privind aprobarea standardelor minime de calitate pentru serviciile sociale de tip rezidențial destinate copiilor din sistemul de protecție specială.

În conformitate cu prevederile art.8, din Anexa 1 la H.G.nr.797/2017 pentru aprobarea regulamentelor - cadru de organizare și funcționare ale serviciilor publice de asistență socială și a structurii orientative de personal, cu modificările și completările ulterioare, Direcția Generală de Asistență Socială și Protecția Copilului Constanța a efectuat **modificările necesare în structura de personal, conform criteriilor orientative prevăzute de lege, prin raportare la numărul de beneficiari**, acestea fiind următoarele:

1. În cadrul Direcției de Protecție a Copilului:

- **Structura organizatorică a CASEI DE TIP FAMILIAL "DECEBAL"** cu sediul în Constanța, str.Decebal nr.13 s-a redimensionat prin suplimentarea cu :
 - **1 post de inspector de specialitate/ referent (administrator)**

Astfel de la numărul total de 15 posturi aprobate prin Hotărârea Consiliului Județean nr.37/18.02.2020 supunem spre aprobare pentru noua structura 16 posturi.

Menționăm faptul că, acest post a fost mutat din cadrul Complexului de Servicii pentru Protecția în Regim de Urgență a Copilului, a Cuplului Mamă Copil și a Victimelor Violenței în Familie.

- **Structura organizatorică a CASEI DE TIP FAMILIAL "CALLATIS"** cu sediul în Mangalia, str.George Marinescu nr.2, a fost redimensionată prin suplimentarea cu 5 posturi de:
 - **1 post de psiholog;**
 - **4 posturi de educator.**

Astfel de la numărul total de 9 posturi aprobate prin Hotărârea Consiliului Județean nr.37/18.02.2020 supunem spre aprobare pentru noua structura 14 posturi.

Menționăm faptul că, cele 5 posturi au fost mutate din structura Centrului de Plasament "Delfinul" Agigea, prin reducerea numărului de posturi aprobate prin Hotărârea Consiliului Județean nr.37/18.02.2020 de la un număr de 50 posturi la 45 de posturi.

Raportat la modificările efectuate menționăm că, pentru noua structură propusă nu este necesar obținerea avizului MMPS – motivat de faptul că nu s-au efectuat modificări în structura aparatului de specialitate al Direcției Generale de Asistență Socială și Protecția Copilului Constanța.

Având în vedere prevederile art.173 alin.(1) lit.d), alin.(5) lit.b) și art.182 alin.(1) din OUG nr.57/2019 privind Codul Administrativ, cu modificările și completările ulterioare, porivit cărora, Consiliul Județean asigură, potrivit competențelor sale și în condițiile legii, cadrul necesar pentru furnizarea serviciilor publice de interes județean, noua structură de personal a Direcției Generale de Asistență Socială și Protecția Copilului Constanța propusă pentru anul 2020 cuprinde un număr total de: **1951 posturi din care:**

- 210 posturi în aparatul de specialitate:
 - 194 funcții publice;
 - 16 funcții contractuale;
- 1741 funcții contractuale în cadrul serviciilor sociale cu sau fără cazare.

Față de aceste argumente, supun dezbaterii și aprobării Consiliului Județean Constanța proiectul de hotărâre privind aprobarea Organigramei, a Statului de funcții ale Direcției Generale de Asistență Socială și Protecția Copilului Constanța pentru anul 2020.

P R E Ș E D I N T E,
MARIUS HORIA ȚUȚUIANU

RAPORT DE SPECIALITATE

la proiectul de hotărâre privind aprobarea Organigramei, a Statului de funcții ale Direcției Generale de Asistență Socială și Protecția Copilului Constanța pentru anul 2020.

Consiliul județean, ca autoritate autonomă a administrației publice locale asigură cadrul necesar pentru furnizarea serviciilor publice de interes județean privind serviciile sociale pentru protecția copilului, a persoanelor cu handicap, a persoanelor vârstnice, a familiei și a altor persoane sau grupuri aflate în nevoie social, conform prevederilor art.173 alin.1 lit.d și alin.5 lit.b din OUG 57/2019 privind Codul administrativ.

Direcția Denerală Economico Financiară analizând Referatul de aprobare al Președintelui Consiliului Județean Constanța, propunem aprobarea proiectului astfel cum a fost înaintat pentru considerentele ce urmează:

În conformitate cu prevederile art.8, din anexa 1 la H.G. nr.797/2017 pentru aprobarea regulamentelor- cadru de organizare și funcționare ale serviciilor publice de asistență socială și a structurii orientative de personal, cu modificările și completările ulterioare, Direcția Generală de Asistență Socială și Protecția Copilului Constanța a efectuat modificările necesare în structura de personal, conform criteriilor orientative prevăzute de lege, prin raportare la numărul de beneficiari, aceste fiind următoarele:

1. În cadrul Direcției de Protecție a Copilului:

- **Structura organizatorică a CASEI DE TIP FAMILIAL "DECEBAL"** cu sediul în Constanța, str.Decebal nr.13 s-a redimensionat prin suplimentarea cu :
 - **1 post de inspector de specialitate/ referent (administrator)**

Astfel de la numărul total de 15 posturi aprobate prin Hotărârea Consiliului Județean nr.37/18.02.2020 supunem spre aprobare pentru noua structura 16 posturi.

Menționăm faptul că, acest post a fost mutat din cadrul Complexului de Servicii pentru Protecția în Regim de Urgență a Copilului, a Cuplului Mamă Copil și a Victimelor Violentei în Familie.

- **Structura organizatorică a CASEI DE TIP FAMILIAL "CALLATIS"** cu sediul în Mangalia, str.George Marinescu nr.2, a fost redimensionată prin suplimentarea cu 5 posturi de:
 - **1 post de psiholog;**
 - **4 posturi de educator.**

Astfel de la numărul total de 9 posturi aprobate prin Hotărârea Consiliului Județean nr.37/18.02.2020 supunem spre aprobare pentru noua structura 14 posturi.

Menționăm faptul că, cele 5 posturi au fost mutate din structura Centrului de Plasament "Delfinul" Agigea, prin reducerea numărului de posturi aprobate prin Hotărârea Consiliului Județean nr.37/18.02.2020 de la un număr de 50 posturi la 45 de posturi.

Raportat la modificările efectuate menționăm că, pentru noua structură propusă nu este necesar obținerea avizului MMPS – motivat de faptul că nu s-au efectuat modificări în structura aparatului de specialitate al Direcției Generale de Asistență Socială și Protecția Copilului Constanța.

Având în vedere prevederile art.173 alin.(1) lit.d), alin.(5) lit.b) și art.182 alin.(1) din OUG nr.57/2019 privind Codul Administrativ, cu modificările și completările ulterioare, privind cărora, Consiliul Județean asigură, potrivit competențelor sale și în condițiile legii, cadrul necesar pentru furnizarea serviciilor publice de interes județean, noua structură de personal a Direcției Generale de Asistență Socială și Protecția Copilului Constanța propusă pentru anul 2020 cuprinde un număr total de: **1951 posturi din care:**

- 210 posturi în aparatul de specialitate:
 - 194 funcții publice;
 - 16 funcții contractuale;
- 1741 funcții contractuale în cadrul serviciilor sociale cu sau fără cazare

Având în vedere solicitarea instituției cu privire la aprobarea Organigramei, a Statului de funcții ale Direcției Generale de Asistență Socială și Protecția Copilului Constanța pentru anul 2020, propunem adoptarea proiectul de hotărâre în forma prezentată.

Director General,
Blaciotti Georgeta

Director General Adjunct,
Cristache Florina

Șef Serviciu R.U. Salarizare
Comănicu Carmen



CONSILIUL JUDEȚEAN CONSTANȚA
DIRECȚIA GENERALĂ DE ASISTENȚA SOCIALĂ ȘI PROTECȚIA COPILULUI
• Str. Decebal; nr. 22; Constanța – 900665 • www.dgaspc-ct.ro
• Tel.: +40-241-480859/ Fax:+40-241-694137 • e-mail: office@dgaspc-ct.ro
• operator de date cu caracter personal nr.17764

NR.D23628/18.03.2020

CĂTRE
CONSILIUL JUDEȚEAN CONSTANȚA
DOMNULUI PREȘEDINTE MARIUS HORIA ȚUȚUIANU

Direcția Generală de Asistență Socială și Protecția Copilului Constanța este instituția publică cu personalitate juridică înființată în subordinea consiliului județean cu scopul de a asigura aplicarea politicilor sociale în domeniul protecției copilului, familiei, persoanelor vârstnice, persoanelor cu dizabilități, precum și altor persoane, grupuri sau comunități aflate în nevoie socială, cu rol în administrarea și acordarea beneficiilor de asistență socială și a serviciilor sociale.

Pentru realizarea atribuțiilor specifice și asigurarea unor servicii de calitate beneficiarilor, adulți și copii, din cadrul serviciilor sociale cu cazare, instituția are în vedere respectarea prevederilor legale în vigoare, respectiv:

- Legea nr.292/2011 a asistenței sociale cu modificările și completările ulterioare;
- Legea nr.448/2006 privind protecția și promovarea drepturilor persoanelor cu handicap, republicată, cu modificările și completările ulterioare;
- Legii nr.197/2012 privind asigurarea calității în domeniul serviciilor sociale, cu modificările și completările ulterioare;
- H.G. nr.118/2014 pentru aprobarea Normelor metodologice de aplicare a prevederilor Legii nr.197/2012 privind asigurarea calității în domeniul serviciilor sociale;
- Ordinul MMJS nr.82/2019 privind aprobarea Standardelor specifice minime de calitate obligatorii pentru serviciile sociale destinate persoanelor adulte cu dizabilități;
- H.G.nr.867/2015 pentru aprobarea Nomenclatorului serviciilor sociale, precum și a regulamentelor-cadru de organizare și funcționare a serviciilor sociale, cu modificările și completările ulterioare;
- H.G. nr.797/2017 privind Regulamentul-cadru de organizare și funcționare al Direcției generale de asistență socială și protecția copilului cu modificările și completările ulterioare;
- Ordinul MMJS nr.82/2019 privind aprobarea Standardelor specifice minime de calitate obligatorii pentru serviciile sociale destinate persoanelor adulte cu dizabilități;
- Decizia nr.877/30.10.2018 a Președintelui Autorității Naționale pentru Persoanele cu Dizabilități privind aprobarea Metodologiei de reorganizare a centrelor rezidențiale pentru persoanele adulte cu handicap;
- Ordinul MMJS nr.25/2019 privind aprobarea standardelor minime de calitate pentru serviciile sociale de tip rezidențial destinate copiilor din sistemul de protecție specială.

Pentru asigurarea cadrului necesar realizării atribuțiilor și responsabilităților ce revin în vederea stabilirii unui cadru funcțional aplicării standardelor minime de calitate obligatorii în domeniul protecției copilului și a adultului cu și fără dizabilități, Direcția Generală de Asistență Socială și Protecția Copilului Constanța, funcționează în prezent cu următoarea structură de personal:

În conformitate cu prevederile art.8, din Anexa 1 la H.G.nr.797/2017 pentru aprobarea regulamentelor - cadru de organizare și funcționare ale serviciilor publice de asistență socială și a structurii orientative de personal, cu modificările și completările ulterioare, Direcția Generală de Asistență Socială și Protecția Copilului Constanța a efectuat **modificările necesare în structura de personal, conform criteriilor orientative prevăzute de lege, prin raportare la numărul de beneficiari**, acestea fiind următoarele:

1. În cadrul Direcției de Protecție a Copilului:

- **Structura organizatorică a CASEI DE TIP FAMILIAL "DECEBAL"** cu sediul în Constanța, str.Decebal nr.13 s-a redimensionat prin suplimentarea cu :
 - **1 post de inspector de specialitate/ referent (administrator)**

Astfel de la numărul total de 15 posturi aprobate prin Hotărârea Consiliului Județean nr.37/18.02.2020 supunem spre aprobare pentru noua structura 16 posturi.

Menționăm faptul că, acest post a fost mutat din cadrul Complexului de Servicii pentru Protecția în Regim de Urgență a Copilului, a Cuplului Mamă Copil și a Victimelor Violenței în Familie.

- **Structura organizatorică a CASEI DE TIP FAMILIAL "CALLATIS"** cu sediul în Mangalia, str.George Marinescu nr.2, a fost redimensionată prin suplimentarea cu 5 posturi de:
 - **1 post de psiholog;**
 - **4 posturi de educator.**

Astfel de la numărul total de 9 posturi aprobate prin Hotărârea Consiliului Județean nr.37/18.02.2020 supunem spre aprobare pentru noua structura 14 posturi.

Menționăm faptul că, cele 5 posturi au fost mutate din structura Centrului de Plasament "Delfinul" Agiștea, prin reducerea numărului de posturi aprobate prin Hotărârea Consiliului Județean nr.37/18.02.2020 de la un număr de 50 posturi la 45 de posturi.

Raportat la modificările efectuate menționăm că, pentru noua structură propusă nu este necesar obținerea avizului MMPS – motivat de faptul că nu s-au efectuat modificări în structura aparatului de specialitate al Direcției Generale de Asistență Socială și Protecția Copilului Constanța.

Având în vedere prevederile art.173 alin.(1) lit.d), alin.(5) lit.b) și art.182 alin.(1) din OUG nr.57/2019 privind Codul Administrativ, cu modificările și completările ulterioare, privind cărora, Consiliul Județean asigură, potrivit competențelor sale și în condițiile legii, cadrul necesar pentru furnizarea serviciilor publice de interes județean, noua structură de personal a Direcției Generale de Asistență Socială și Protecția Copilului Constanța propusă pentru anul 2020 cuprinde un număr total de: **1951 posturi din care:**

- 210 posturi în aparatul de specialitate:
 - 194 funcții publice;
 - 16 funcții contractuale;
- 1741 funcții contractuale în cadrul serviciilor sociale cu sau fără cazare.

Având în vedere cele prezentate, **vă supunem atenției proiectul de hotărâre privind aprobarea Organigramei, a Statului de funcții ale Direcției Generale de Asistență Socială și Protecția Copilului Constanța pentru anul 2020.**

DIRECTOR GENERAL
PETRE DINICĂ

DIRECȚIA GENERALĂ DE ASISTENȚĂ SOCIALĂ ȘI PROTECȚIA COPILULUI CONSTANȚA

Anexa nr. _____ la Hotărârea nr. _____

PERSONAL	CONDUCERE	EXECUTIE	TOTAL
Conducere	5	1	6
Președinte C.E.P.A.H.	1	5	6
Birou Juridic-Contencios	1	2	3
Compartiment Audit	1	2	3
Compartiment Relații Publice	1	2	3
Serviciul Resurse Umane Formare Personal (Compartiment Sănătate, Securitate în Muncă, Situații de Urgență)	1	9	10
Birou Adopții și Postadopții	1	6	7
Compartiment Secretariat Consilii	1	6	7
Birou Control Intern și managementul calității (Compartiment managementul calității serviciilor sociale)	1	6	7
Birou Monitorizare, Statistică, Strategii-Proiecte-Programare	1	6	7
Serviciul Contabilitate Buget	1	6	7
Compartiment Financiar-Salarizare	1	6	7
Birou Achiziții-Urmărire Contracte	1	6	7
Serviciul Administrativ-Patrimoniu Tehnic	1	10	11
Serviciul de Intervenție în Situații de Abuz, Neglijare și Violență în Familie (Compartimentul Telefonul Cazurilor de Urgență, Compartimentul consiliere pentru prevenirea și combaterea violenței în familie, Compartimentul pentru Coordonare și îndrumare a activității SPAS-urilor)	1	17	18
Serviciul de Intervenție în Situații de Trafic, Migrație, Repatrieri, Exploatare și Asistența Stradală (Compartimentul incluziune socială, egalitate de șanse și relația cu ONG-urile)	1	10	11
Serviciul Evaluare Complexă pentru Copii	1	7	8
Serviciul Management de Caz pentru copii (Birou Alternative de tip familial, Compartiment Rezidențial copii)	2	49	51
Serviciul de Evidență și Plata Prestații Sociale	1	7	8
Serviciul de Evaluare Complexă pentru Persoane Adulte cu Handicap	1	9	10
Serviciul Management de Caz pentru Adulți (Birou Asistență persoane adulte și Compartiment Prevenire Marginalizare Socială)	2	16	18
Total aparat de specialitate	22	188	210
Centre de plasament, Complexuri de Servicii Comunitare, Centru de Primire a Copiului în Regim de Urgență, Centru Mătern, Centru de zi de Recuperare, Centrul de Intervenție în Regim de Urgență și Logistică, CAHR-uri, Asistenți Maternali	20	660	680
Total 1	20	1000	1020
CIA, CRRN-uri, Locuințe Protejate Minim și Maxim Protejate, Centrul de zi, Centrul de Intervenție în Regim de Urgență și Logistică, CAHR-uri	17	670	687
Asistenți Personal Profesioniști	17	699	716
Total 2	17	699	716
TOTAL GENERAL	59	1892	1951

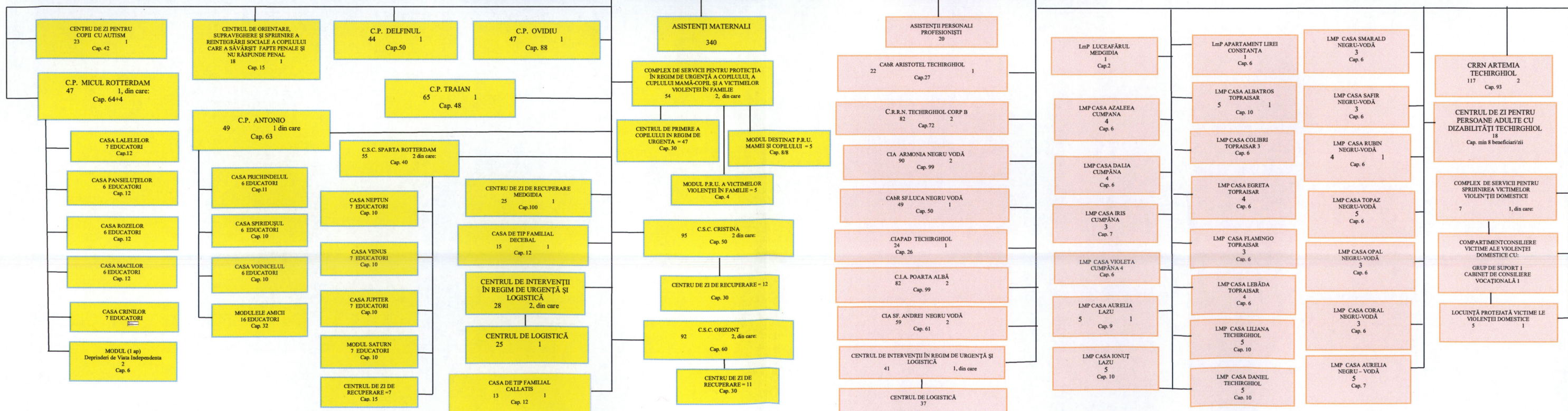
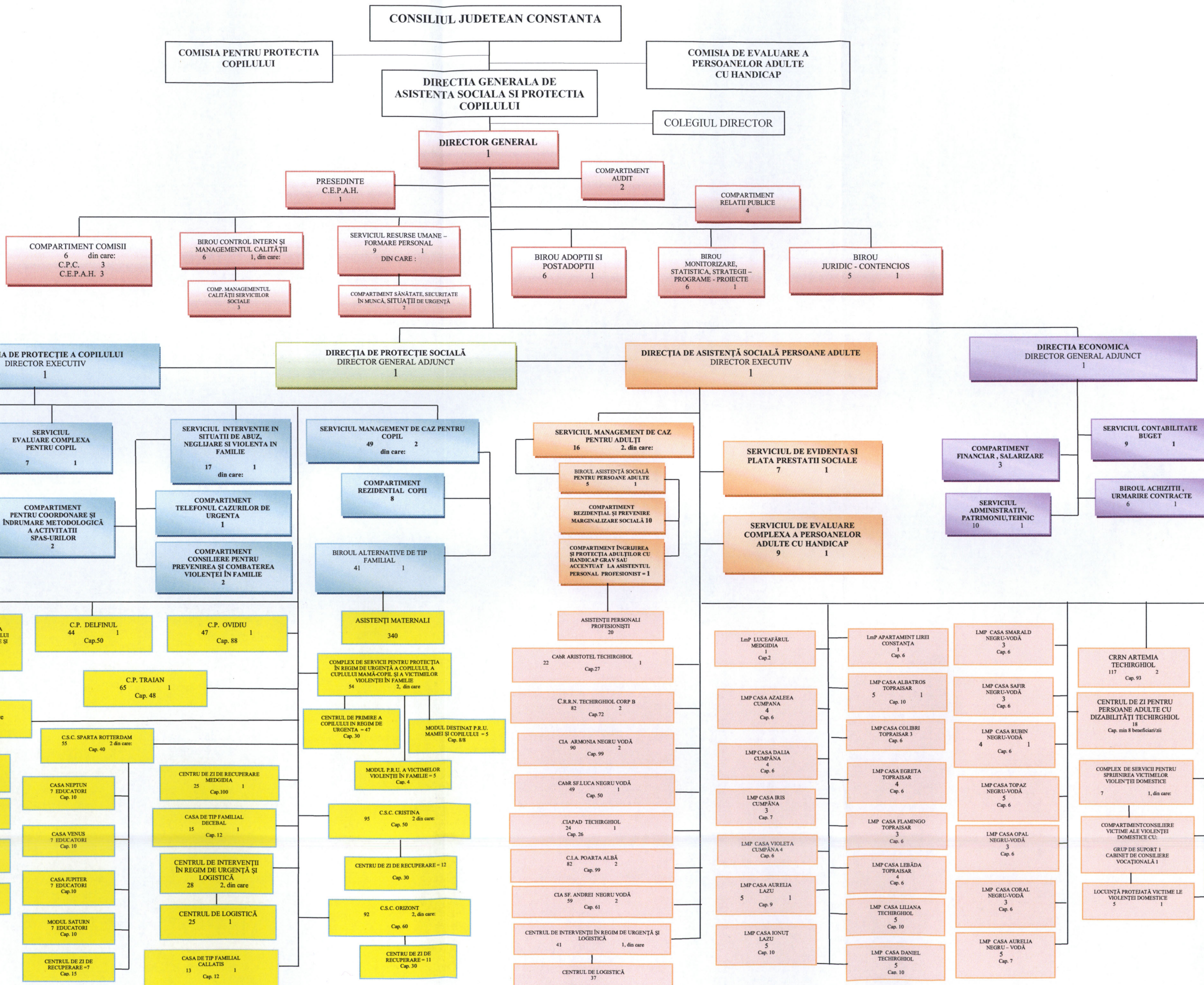

STAT DE FUNCȚII
PENTRU APARATUL PROPRIU DE SPECIALITATE AL
DIRECȚIEI GENERALE DE ASISTENȚĂ SOCIALĂ ȘI PROTECȚIA COPILULUI CONSTANȚA
ÎNCEPÂND CU DATA DE _____ 2020

Nr. Crt.	Funcția :		Nivel studii	Categoria	Clasa	Gradul profesional:				Total funcții publice	Grad/Treapta profesională	Total funcții contractuale	Total general col.(10+12)
	Publică	Contractuală				Superior	Principal	Asistent	Debutant				
0	1	2	3	4	5	6	7	8	9	10	11	12	13
1.	Director General		S	Cond.	I					1			1
I Compartiment Audit (2)													
2-3	Auditor		I	Exec	I	2							2
II Compartiment Relații Publice (4)													
4	Consilier		S	Exec.	I			1		1			1
5-7	Inspector		S	Exec.	I	1	2			3			3
III. Serviciul Resurse Umane Formare Personal (9+1)													
8	Șef serviciu		S	Cond.	I	1				1			1
9	Consilier		S	Exec.	I	1				1			1
10	Consilier juridic		S	Exec	I			1					1
11-15	Inspector		S	Exec.	I	2	1	1	1	5			5
III.1. Compartiment Sănătate, Securitate în Muncă, Situații de Urgență (2)													
16-17	Consilier		S	Exec.	I	2				2			2
IV Compartiment Comisii (6)													
VI 1. C.P.C (3)													
18-19	Consilier juridic		S	Exec.	I	1		1		2			2
20	Referent		M	Exec.	III	1				1			1

Nr. Crt.	Funcția :		Nivel studii	Categoria	Clasa	Gradul profesional:				Total funcții publice	Grad/Treapta profesională	Total funcții contractuale	Total general col.(10+12)
	Publică	Contractuală				Superior	Principal	Asistent	Debutant				
0	1	2	3	4	5	6	7	8	9	10	11	12	13
VI 2.C.E.P.A.H. (3)													
21	Consilier juridic		S	Exec.	I			1					1
22-23	Referent		M	Exec.	III	2							2
V. Biroul Juridic Contencios (5+1)													
24	Șef birou		S	Cond.	I					1			1
25-29	Consilier juridic		S	Exec.	I	2		2	1	5			5
VI. Biroul Adopții și Postadopții (6+1)													
30	Șef birou		S	Cond.	I	1				1			1
31	Consilier juridic		S	Exec.	I		1			1			1
32-34	Consilier		S	Exec.	I	2		1		3			3
35-36	Inspector		S	Exec.	I	1	1			2			2
VII. Președinte Comisie Evaluare a Persoanelor Adulte cu Handicap (1)													
37		Medic primar	S	Exec.	I							1	1

Nr. Crt.	Funcția :		Nivel studii	Categoria	Clasa	Gradul profesional:				Total funcții publice	Grad/Treapta profesională	Total funcții contractuale	Total general col.(10+12)
	Publică	Contractuală				Superior	Principal	Asistent	Debutant				
0	1	2	3	4	5	6	7	8	9	10	11	12	13
VIII Biroul Control Intern și Managementul Calității (6+1)													
38	Șef birou		S	Cond.	I					1			1
39-41	Consilier		S	Exec	I	3				3			3
VIII 1 Compartimentul Managementul Calității și Serviciilor Sociale (3)													
42	Consilier juridic		S	Exec	I	1				1			1
43	Consilier		S	Exec	I	1				1			1
44		Medic specialist	S	Exec	I							1	1
IX Biroul Monitorizare Statistică, Strategii-Programe –Proiecte (6+1)													
45	Șef birou		S	Cond.	I					1			1
46-48	Consilier		S	Exec	I	3				3			3
49-51	Inspector		S	Exec	I	1	1	1		3			3
X DIRECȚIA DE PROTECȚIE SOCIALĂ													
52	Director general adjunct		S	Cond.	I					1			1
XI DIRECȚIA DE PROTECȚIE A COPILULUI													
53	Director executiv		S	Cond.	I			1					1
XII . Serviciul de Evaluare Complexă pentru Copil (7+1)													
54	Șef serviciu		S	Cond.	I					1			1
55	Consilier		S	Exec.	I	1				1			1
56-57		Medic specialist/ primar	S	Exec								2	2
58-61	Inspector		S	Exec	I	1		3		4			4
XIII.Serviciul de Intervenție în Situații de Abuz, Neglijare și Violență în Familie (17+1)													
62	Șef serviciu		S	Cond.	I					1			1
63-68	Consilier		S	Exec.	I	3	1	1	1	6			6
69-74	Inspector		S	Exec.	I	1	1	3	1	6			6

Nr. Crt.	Funcția :		Nivel studii	Categoria	Clasa	Gradul profesional:				Total funcții publice	Grad/Treapta profesională	Total funcții contractuale	Total general col.(10+12)
	Publică	Contractuală				Superior	Principal	Asistent	Debutant				
0	1	2	3	4	5	6	7	8	9	10	11	12	13
XIII 1 Compartimentul Telefonul Cazurilor de Urgență (1)													
75	Inspector		S	Exec.	I	1				1			1
XIII 2. Compartimentul pentru Prevenirea și Combaterea Violenței în Familie (2)													
76	Consilier juridic		S	Exec.	I			1		1			1
77	Inspector		S	Exec.	I	1				1			1
XIII 3. Compartimentul pentru Coordonare și Îndrumare a Activității SPAS-urilor (2)													
78-79	Inspector		S	Exec	I			1	1	2			2
XIV Serviciul de Intervenție în Situații de Trafic, Migrație, Repatrieri, Exploatare și Asistență Stradală (10+1)													
80	Șef serviciu		S	Cond.	I					1			1
81-84	Inspector		S	Exec.	I	4				4			4
XIV 1. Compartimentul Incluziune Socială, Egalitate de Șanse și Relația cu ONG-urile (4)													
85-88	Consilier		S	Exec	I		2		2	4			4
XIV2. Compartimentul pentru Sprijinirea Victimelor Infracțiunilor (2)													
89	Consilier		S		I		1			1			1
90	Inspector		S		I			1		1			1
XV . Serviciul Management de Caz pentru Copil (49+2)													
91	Șef serviciu		S	Cond.	I					1			1
XV 1 Birou Alternative de Tip Familial (41+1)													
92	Șef birou		S	Cond.	I					1			1
93-95	Consilier juridic		S	Exec.	I	1	1		1	3			3
96-114	Consilier		S	Exec.	I	5	2	8	4	19			19
115-133	Inspector		S	Exec.	I	6	5	8		19			19
XV 2 Compartiment Rezidențial Copii (8)													
134-137	Consilier		S	Exec.	I	4				4			4
138-141	Inspector		S	Exec.	I	3	1			4			4

Nr. Crt.	Funcția :		Nivel studii	Categoria	Clasa	Gradul profesional:				Total funcții publice	Grad/Treapta profesională	Total funcții contractuale	Total general col.(10+12)
	Publică	Contractuală				Superior	Principal	Asistent	Debutant				
0	1	2	3	4	5	6	7	8	9	10	11	12	13
XVI DIRECȚIA DE ASISTENȚĂ SOCIALĂ PERSOANE ADULTE													
142	Director executiv		S	Cond.	I					1			1
XVII . Serviciul de Evidență și Plată Prestații Sociale (7+1)													
143	Șef serviciu		S	Cond.	I					1			1
144	Consilier		S	Exec.	I	1				1			1
145-150	Inspector		S	Exec.	I	2	3	1		6			6
XVIII.Serviciul de Evaluare Complexă a Persoanelor Adulte cu Handicap (9+1)													
151	Șef serviciu		S	Cond.	I					1			1
152-153	Consilier		S	Exec.	I			2		2			2
154-159	Inspector		S	Exec.	I	2	2	2		6			6
160		Medic specialist/primar	S	Exec.	I							1	1
XIX Serviciul Management de Caz pentru Adulți (16+2)													
161	Șef serviciu		S	Cond.	I					1			1
XIX.1Birou Asistență Socială pentru Persoane Adulte (5+1)													
162	Șef birou		S	Cond.	I					1			1
163	Consilier juridic		S	Exec.	I			1		1			1
164-167	Inspector		S	Exec.	I	4				4			4
XIX 2 Compartimentul Rezidențial și Prevenire Marginalizare Socială (10)													
168-171	Consilier		S	Exec.	I			2	2	4			4
172-177	Inspector		S	Exec.	I		1	4	1	6			6

Nr. Crt.	Funcția :		Nivel studii	Categoria	Clasa	Gradul profesional:				Total funcții publice	Grad/Treapta profesională	Total funcții contractuale	Total general col.(10+12)
	Publică	Contractuală				Superior	Principal	Asistent	Debutant				
0	1	2	3	4	5	6	7	8	9	10	11	12	13
XIX 3 Compartiment Îngrijirea și Protecția Adulților cu Handicap Grav sau Accentuat la Asistentul Personal Profesionist (1)													
178	Inspector		S	Exec.	I				1				1
XX DIRECȚIA ECONOMICĂ													
179	Director general adjunct		S	Cond.	I			1					1
XXI . Serviciul Contabilitate Buget (9+1)													
180	Șef serviciu		S	Cond.	I					1			1
181-183	Consilier		S	Exec.	I	2	1			3			3
184-188	Inspector		S	Exec.	I	3	1	1		5			5
189	Referent		M	Exec.	III	1				1			1
XXII Compartiment Financiar Salarizare (3)													
190	Consilier		S	Exec.	I	1				1			1
191-192	Inspector		S	Exec.	I	1		1		2			2
XXIII Birou Achiziții Urmărire Contracte (6+1)													
193	Șef birou		S	Cond.	I					1			1
194-199	Consilier achiziții publice		S	Exec.	I	4		2		6			6
XXIV Serviciul Administrativ, Patrimoniu, Tehnic (10+1)													
200		Sef serviciu	S	Cond.								1	1
201-208		Inspector de specialitate	S	Exec.							IA	8	8
209-210		Referent	M	Exec.							IA	2	2

**STATE DE FUNCȚII PENTRU SERVICII SOCIALE CU ȘI FĂRĂ CAZARE DIRECȚIA DE PROTECȚIE A COPILULUI
LA DATA DE _____ 2020**

CENTRUL DE PLASAMENT "ANTONIO"

Nr. Crt.	Funcția de :		Nivel studii	Gradul /treapta profesională:				Total funcții contractuale
	Conducere	Execuție		1A	I	II	Debutant	
0	1	2	3	4	5	6	7	8
I Personal cu funcții de conducere								
1	Șef Centru		S	1				1
II Personal cu funcții administrative, gospodărire, întreținere-reparații, deservire								
2		Inspector specialitate/ Referent (administrator)	S/SSD/ M	1				1
3		Muncitor calificat (lenjereasă)	M/G					1
4-5		Muncitor calificat (bucătar)	M/G					2
III Personal de specialitate, de îngrijire și asistență, auxiliar								
6-7		Psiholog	S					2
8		Psihopedagog	S					1
9-11		Asistent medical	S/PL/M					3
12-16		Îngrijitor pentru curățenie/Infirmier	M/G					5
MODULE "AMICII"								
I Personal de specialitate, de îngrijire și asistență, auxiliar								
17-32		Educator	S/PL/M					16
Casa "Prichindelul"								
I Personal de specialitate, de îngrijire și asistență, auxiliar								
33-38		Educator	S/PL/M					6
Casa "Spirdușul"								
I Personal de specialitate, de îngrijire și asistență, auxiliar								

39-44		Educator	S/PL/M				6
Casa "Voinicelul"							
I Personal de specialitate, de îngrijire și asistență, auxiliar							
45-50		Educator	S/PL/M				6

CENTRUL DE PLASAMENT "DELFINUL"

Nr. Crt.	Funcția de :		Nivel studii	Gradul /treapta profesională:				Total funcții contractuale
	Conducere	Execuție		IA	I	II	Debutant	
0	1	2	3	4	5	6	7	8
I Personal cu funcții de conducere								
1	Șef Centru		S	1				1
II Personal cu funcții administrative, gospodărire, întreținere-reparații, deservire								
2		Inspector specialitate/ Referent (administrator)	S/SSD/M	1				1
3-6		Muncitor calificat (bucatar)	M/G					4
7-8		Muncitor calificat (lenjereasă)	M/G					2
9		Muncitor necalificat (spălătorie)	M/G					1
III Personal de specialitate, de îngrijire și asistență, auxiliar								
10-11		Psiholog	S					2
12		Psihopedagog	S					1
13-35		Educator	S/PL/M					23
36-38		Asistent medical	S/PL/M					3
39-45		Îngrijitor pentru curățenie/Infirmier	M/G					7

CENTRUL DE PLASAMENT "OVIDIU"

Nr. Crt	Funcția de:		Nivel studii	Gradul /treapta profesională:				Total funcții contractuale
	Conducere	Execuție		IA	I	II	Debutant	
0	1	2	3	4	5	6	7	8
I Personal cu funcții de conducere								
1	Șef Centru		S					1
II Personal cu funcții administrative, gospodărire, întreținere-reparații, deservire								
2-3		Inspector specialitate/ referent (administrator)	S/SSD/ M	2				2
4-9		Muncitor calificat (bucătar)	M/G					6
10-11		Muncitor necalificat (bucătărie)	M/G					2
12		Muncitor calificat (lenjer)	M/G					1
13-14		Muncitor necalificat (spălătorie)	M/G					2
III Personal de specialitate, de îngrijire și asistență, auxiliar								
15-16		Psiholog	S					2
17		Psihopedagog	S					1
18-41		Educator	S/PL/M					24
42-46		Asistent medical	S/PL/M					5
47- 48		Îngrijitor pentru curățenie	M/G					2

CENTRUL DE PLASAMENT "TRAIAN"

Nr. Crt.	Funcția de :		Nivel studii	Gradul /treapta profesională:				Total funcții contractuale
	Conducere	Execuție		IA	I	II	Debutant	
0	1	2	3	4	5	6	7	8
I Personal cu funcții de conducere								
1	Șef Centru		S					1
II Personal cu funcții administrative, gospodărire, întreținere-reparații, deservire								
2-3		Inspector specialitate/Referent (administrator)	S/M	2				2
4		Inspector specialitate/Referent (contabil)	S/M	1				1
5-11		Muncitor calificat (bucătar)	M/G					7
12		Muncitor necalificat (spălătorie)	M/G					1
13-14		Muncitor necalificat (bucătărie)	M/G					2
III Personal de specialitate, de îngrijire și asistență, auxiliar								
15-16		Psiholog	S					2
17		Psihopedagog	S					1
18		Logoped	S					1
19-51		Educator	S/PL/M					33
52		Medic /Medic specialist/primar	S					1
53-54		Medic dentist/Medic dentist specialist	S					2
55-61		Asistent medical	S/PL/M					7
62		Asistent medical de igienă	S/PL/M					1
63-66		Îngrijitor pentru curățenie/Infirmier	M/G					4

CENTRUL DE PLASAMENT "MICUL ROTTERDAM"

Nr. crt.	Funcția de:		Nivel studii	Gradul /treapta profesională:				Total functii contractuale
	Conducere	Execuție		1A	I	II	Debutant	
0	1	2	3	4	5	6	7	8
I Personal cu funcții de conducere								
1	Șef Centru		S					1
II Personal cu funcții administrative, gospodărire, intretinere-reparații, deservire								
2		Inspector specialitate/ Referent (administrator)	S//M	1				1
3-5		Muncitor calificat (bucătar)	M/G					3
III Personal de specialitate, de îngrijire și asistență, auxiliar								
6-7		Psiholog	S					2
8		Psihopedagog	S					1
9—11		Asistent medical	S/PL/M					3
12-14		Îngrijitor pentru curățenie/ Infirmier	M/G					3
Casa "Lalelelor"								
I Personal de specialitate, de îngrijire și asistență, auxiliar								
15-21		Educator	S/PL/M					7
Casa "Panseluțelor"								
I Personal de specialitate, de îngrijire și asistență, auxiliar								
22-27		Educator	S/PL/M					6
Casa "Rozelor"								
I Personal de specialitate, de îngrijire și asistență, auxiliar								
28-33		Educator	S/PL/M					6
Căsuța "Macilor"								
I Personal de specialitate, de îngrijire și asistență, auxiliar								
34-39		Educator	S/PL/M					6
Casa "Crinilor"								
I Personal de specialitate, de îngrijire și asistență, auxiliar								
40-46		Educator	S/PL/M					7

MODUL DE DEZVOLTARE DEPRINDERI DE VIAȚĂ INDEPENDENTĂ

Nr. Crt.	Funcția de:		Nivel studii	Gradul /treapta profesională:				Total funcții contractuale
	Conducere	Execuție		1A	I	II	Debutant	
0	1	2	3	4	5	6	7	8
I Personal de specialitate, de îngrijire și asistență, auxiliar								
47-48		Educator	S/PL/M					2

**COMPLEX DE SERVICII PENTRU PROTECȚIA ÎN REGIM DE URGENȚĂ A COPILULUI, A CUPLULUI MAMĂ
COPIL ȘI A VICTIMELOR VIOLENȚEI ÎN FAMILIE**

Nr. Crt.	Funcția de:		Nivel studii	Gradul /treapta profesionala:				Total functii contractuale
	Conducere	Execuție		1A	I	II	Debutant	
0	1	2	3	4	5	6	7	8
CENTRUL DE PRIMIRE A COPILULUI ÎN REGIM DE URGENȚĂ								
I Personal cu funcții de conducere								
1	Șef Centru		S					1
2	Coordonator personal de specialitate		S					1
II Personal cu functii administrative, gospodarire, intretinere-reparatii, deservire								
3		Muncitor calificat (lenjer)	M/G					1
4-6		Muncitor calificat (bucătar)	M/G					3
III Personal de specialitate, de îngrijire și asistență, auxiliar								
7-8		Psiholog	S					2
9		Psihopedagog	S					1
10- 38		Educator	S/PL/M					29
39-42		Asistent medical	S/PL/M					4
43- 46		Îngrijitor pentru curățenie/infirmier	M/G					4
MODUL DESTINAT PRIMIRII ÎN REGIM DE URGENȚĂ PENTRU MAMA ȘI COPIL								
I Personal de specialitate, de îngrijire și asistență, auxiliar								
47-48		Asistent medical	S/PL/M					2
49-51		Educator	S/PL/M					3
MODUL DE PRIMIRE ÎN REGIM DE URGENȚĂ A VICTIMELOR VIOLENȚEI ÎN FAMILIE								
52-56		Lucrător social	SSD/PL /M					5

CASA DE TIP FAMILIAL "CALLATIS"

Nr. Crt.	Funcția de :		Nivel studii	Gradul /treapta profesională:				Total funcții contractuale
	Conducere	Execuție		1A	I	II	Debutant	
0	1	2	3	4	5	6	7	8
I Personal cu funcții de conducere								
1	Șef Centru		S	1				1
II Personal cu funcții administrative, gospodărire, întreținere-reparații, deservire								
2		Inspector specialitate/ Referent (administrator)	S/SSD/ M	1				1
III Personal de specialitate, de îngrijire și asistență, auxiliar								
3		Psiholog	S					1
4 - 13		Educator	S/PL/M					10
14		Asistent medical	S/PL/M					1

COMPLEX DE SERVICII COMUNITARE "ORIZONT"

Nr.c rt	Funcția de :		Nivel studii	Gradul /treapta profesională:				Total funcții contractuale
	Conducere	Execuție		1A	I	II	Debutant	
0	1	2	3	4	5	6	7	8
CENTRUL DE PLASAMENT								
I Personal cu funcții de conducere								
1	Șef Centru		S					1
2	Coordonator personal de specialitate		S					1
II Personal cu funcții administrative, gospodărire, întreținere-reparații, deservire								
3		Inspector specialitate/ Referent (administrator)	S/M	1				1
4		Inspector specialitate/ Referent (contabil)	S/M	1				1
5-7		Muncitor calificat (bucătar)	M/G					3
8		Muncitor calificat (lenjer)	M/G					1
9-10		Muncitor necalificat (spălătorie)	M/G					2
III Personal de specialitate, de îngrijire și asistență, auxiliar								
11- 12		Psiholog	S					2
13		Kinetoterapeut	S					1
14		Logoped	S					1
15- 51		Educator	S/PL/M					37
52		Medic/Medic specialist/primar	S					1
53- 61		Asistent medical	S/PL/M					9

62		Asistent Medical BFT	S/PL/M					1
63-83		Infirmier	M/G					21
CENTRU DE ZI DE RECUPERARE								
I Personal de specialitate, de îngrijire și asistență, auxiliar								
84-85		Psiholog	S					2
86-87		Educator	S/PL/M					2
88		Kinetoterapeut	S					1
89-90		Asistent Medical BFT	S/PL/M					2
91-92		Logoped	S					2
93-94		Îngrijitor de curățenie/infirmier	M/G					2

COMPLEX DE SERVICII COMUNITARE "CRISTINA"

Nr. crt.	Funcția de :		Nivel studii	Gradul /treapta profesională:				Total funcții contractuale
	Conducere	Execuție		1A	I	II	Debutant	
	1	2	3	4	5	6	7	8
CENTRUL DE PLASAMENT								
I Personal cu funcții de conducere								
1	Șef Centru		S	1				1
2	Coordonator personal de specialitate		S	1				1
II Personal cu funcții administrative, gospodărire, întreținere-reparații, deservire								
3 - 4		Inspector specialitate/ Referent (administrator)	S/M	2				2
5		Inspector specialitate/ Referent (contabil)	S/M	1				1
6 - 9		Muncitor calificat (bucătărie)	M/G					4
10 -12		Muncitor calificat (lenjer)	M/G					3
III Personal de specialitate, de îngrijire și asistență, auxiliar								
13-14		Psiholog	S					2
15		Kinetoterapeut	S					1
16		Logoped	S					1
17-52		Educator	S/PL/M					36
53		Pedagog recuperare	PL					1
54		Medic/Medic specialist/primar	S					1
55-62		Asistent medical	S/PL/M					8
63		Asistent medical BFT	S/SSD/ PL					1
64-85		Infirmier	M/G					22

CENTRU DE ZI DE RECUPERARE							
I Personal de specialitate, de îngrijire și asistență, auxiliar							
86- 87		Psiholog	S				2
88- 89		Logoped	S				2
90-91		Kinetoterapeut	S				2
92- 94		Asistent BFT	S/SSD/ PL				3
95		Educator	S/PL/M				1
96		Pedagog recuperare	PL				1
97		Îngrijitor pentru curățenie/infirmier	M/G				1

COMPLEX DE SERVICII COMUNITARE “ SPARTA ROTTERDAM ”

Nr. Crt.	Funcția de		Nivel studii	Gradul /treapta profesională:				Total funcții contractuale
	Conducere	Execuție		1A	I	II	Debutant	
0	1	2	3	4	5	6	7	8
CENTRUL DE PLASAMENT								
I Personal cu funcții de conducere								
1	Șef Centru		S	1				1
2	Coordonator personal de specialitate		S	1				1
II Personal cu funcții administrative, gospodărire, întreținere-reparații, deservire								
3-4		Inspector spec./ Referent (administrator)	S/M	2				2
5-8		Muncitor calificat bucătar	M/G					4
9		Muncitor calificat (lenjer)	M/G					1
10		Muncitor necalificat (spălătorie)	M/G					1
III Personal de specialitate, de îngrijire și asistență, auxiliar								
11-12		Psiholog	S					2
13		Logoped	S					1
14-18		Asistent medical	S/PL/M					5
19-21		Infirmier	M/G					3
Casa”Neptun”								
I Personal de specialitate, de îngrijire și asistență, auxiliar								
22-28		Educator	S/PL/M					7
Casa”Jupiter”								
I Personal de specialitate, de îngrijire și asistență, auxiliar								
29-35		Educator	S/PL/M					7
Casa”Venus”								
I Personal de specialitate, de îngrijire și asistență, auxiliar								
36- 42		Educator	S/PL/M					7

Modul "Saturn"							
I Personal de specialitate, de îngrijire și asistență, auxiliar							
43-49		Educator	S/PL/M				7
CENTRU DE ZI DE RECUPERARE							
I Personal de specialitate, de îngrijire și asistență, auxiliar							
50		Psiholog	S				1
51		Psihopedagog	S				1
52		Kinetoterapeut	S				1
53		Logoped	S				1
54-55		Educator	S/PL/M				2
56-57		Îngrijitor pentru curățenie/infirmier	M/G				2

CASA DE TIP FAMILIAL "DECEBAL"

Nr. Crt.	Funcția de:		Nivel studii	Gradul /treapta profesională:				Total funcții contractuale
	Conducere	Execuție		1A	I	II	Debutant	
0	1	2	3	4	5	6	7	8
I Personal cu funcții de conducere								
1	Șef Centru		S					1
II Personal cu funcții administrative, gospodărire, întreținere-reparații, deservire								
2		Inspector specialitate/ Referent (administrator)	S/SSD/ M					1
3		Muncitor necalificat (spălătorie)	M/G					1
4-5		Munitor calificat (bucătar)	M/G					2
III Personal de specialitate, de îngrijire și asistență, auxiliar								
6		Psiholog	S					1
7-14		Educator	S/PL/M					8
15		Asistent medical	S/PL/M					1
16		Ingrijitor de curățenie	M/G					1

**CENTRUL DE ORIENTARE, SUPRAVEGHERE ȘI SPRIJINIRE A REINTEGRĂRII SOCIALE A COPILULUI
CARE A SĂVÂRȘIT FAPTE PENALE ȘI NU RĂSPUNDE PENAL**

Nr. Crt.	Funcția de:		Nivel studii	Gradul /treapta profesională:				Total functii contractuale
	Conducere	Execuție		1A	I	II	Debutant	
0.	1.	2.	3.	4.	5.	6.	7.	8.
I Personal cu funcții de conducere								
1	Șef Centru		S					1
2		Inspector spececialitate/ Referent (administrator)	S/SSD/ M	I				1
II Personal cu funcții administrative, gospodărire, întreținere-reparații, deservire								
3		Muncitor calificat (bucătar)	M/G					1
4		Muncitor necalificat (spălătorie)	M/G					1
III Personal de specialitate, de îngrijire și asistență, auxiliar								
5		Psiholog	S					1
6		Psihopedagog	S					1
7-16		Educator	S/PL/M					10
17-18		Asistent medical	S/PL/M					2
19		Îngrijitor de curățenie	M/G					1

CENTRUL DE ZI PENTRU COPII CU AUTISM

Nr.crt.	Funcția de :		Nivel studii	Gradul /treapta profesională:				Total functii contractuale
	Conducere	Execuție		1A	I	II	Debutant	
0	1	2	3	4	5	6	7	8
I Personal cu funcții de conducere								
1	Șef Centru		S					1
II Personal cu funcții administrative, gospodărire, întreținere-reparații, deservire								
2		Referent	M	1				1
III Personal de specialitate, de îngrijire și asistentă, auxiliar								
3-8		Psiholog	S					6
9-14		Psihpedagog	S					6
15-17		Logoped	S					3
18-22		Educator	S/PL/M					5
23-24		Infirmier	M/G					2

CENTRUL DE ZI DE RECUPERARE MEDGIDIA

Nr. Crt	Funcția de:		Nivel studii	Gradul /treapta profesională:				Total funcții contractuale
	Conducere	Execuție		IA	I	II	Debutant	
				4	5	6	7	
0	1	2	3	4	5	6	7	8
I Personal cu funcții de conducere								
1	Șef Centru		S					1
III Personal de specialitate, de îngrijire și asistență, auxiliar								
2-7		Psiholog	S					6
8-12.		Logoped	S					5
13-14.		Kinetoterapeut	S/PL					2
15-16.		Asistent medical BFT	S/SSD/ PL					2
17-18.		Instructor ergoterapie	PL/M					2
19-20.		Psihopedagog	S					2
21-24.		Educator	S/PL/M					4
25-26.		Infirmier	M/G					2

CENTRUL INTERVENȚII IN REGIM DE URGENȚA ȘI LOGISTICĂ

Nr. Crt.	Funcția de :		Nivel studii	Gradul /treapta profesională:				Total funcții Contractuale
	Conducere	Execuție		1A	I	II	Debutant	
0	1	2	3	4	5	6	7	8
1	Șef centru		S	1				1
2-3		Asistent social	S					2
4		Inspector de specialitate	S	1				1
Centrul de logistică								
5	Șef Coloană		S					1
6		Inspector de specialitate	S					1
7-9		Muncitor calificat întreținere	M/G					3
10-11		Arhivar	M					2
12 -28		Șofer	M/G					17
29-30		Îngrijitor pentru curățenie	M/G					2

**STATE DE FUNCȚII PENTRU SERVICII SOCIALE CU ȘI FĂRĂ CAZARE DIRECȚIA DE
ASISTENȚĂ SOCIALĂ PERSOANE ADULTE
LA DATA DE _____ 2020**

**CENTRUL DE ABILITARE ȘI REABILITARE PENTRU PERSOANE ADULTE CU DIZABILITĂȚI (CAbR)
"ARISTOTEL" TECHIRGHIOI**

Nr. Crt.	Funcția de:		Nivel studii	Gradul /treapta profesională:				Total funcții contractuale
	Conducere	Execuție		1A	I	II	Debutant	
0	1	2	3	4	5	6	7	8
I Personal cu funcții de conducere								
1	Șef Centru		S	1				1
II Personal cu funcții administrative, gospodărire, întreținere-reparații, deservire								
2		Asistent medical farmacie	S/PL/M					1
III Personal de specialitate, de îngrijire și asistență, auxiliar								
3		Psiholog	S					1
4		Psihopedagog	S					1
5-9		Asistent medical	S/PL/M					5
10		Asistent medical BFT	S/PL					1
11-13		Ergoterapeut	S/M					3
14-23		Infirmier	M/G					10

CENTRUL DE RECUPERARE ȘI REABILITARE NEUROPSIHICĂ TECHIRGHIOI - CORP B

Nr. Crt.	Funcția de:		Nivel studii	Gradul /treapta profesională:				Total funcții contractuale
	Conducere	Execuție		1A	I	II	Debutant	
0	1	2	3	4	5	6	7	8
I Personal cu funcții de conducere								
1	Șef Centru		S	1				1
2	Coordonator personal de specialitate		S	1				1
II Personal cu funcții administrative, gospodărire, întreținere-reparații, deservire								
3		Inspector de specialitate/referent (Contabil)	S/SSD/M	1				1
4		Inspector de specialitate/referent (Administrator)	S/SSD/M	1				1
5—7		Muncitor calificat (bucatar)	M/G					3
8-9		Muncitor necalificat (spălătorie)	G					2
10		Muncitor calificat (lenjer)	G					1
III Personal de specialitate, de îngrijire și asistență, auxiliar								
11-12		Psihopedagog	S					2
13-14		Psiholog	S					2
15-16		Medic/medic specialist/Medic primar (med. gen.)	S					2
17-18		Medic dentist/Medic dentist specialist	S					2
19-36		Asistent medical	S/PL/M					18
37-38		Asistent medical BFT	S/PL/M					2
39-79		Infirmier	M/G					41

83		Ergoterapeut	S/M					4
84		Pedagog Recuperare	P.L.					1

CENTRUL INTERVENȚII IN REGIM DE URGENȚA ȘI LOGISTICĂ

Nr. Crt.	Funcția de :		Nivel studii	Gradul /treapta profesională:				Total funcții contractuale
	Conducere	Execuție		1A	I	II	Debutant	
0	1	2	3	4	5	6	7	8
1	Șef centru		S	1				1
2-4		Asistent social	S					3
5		Referent	M	1				1
Centrul de logistică								
6		Arhivar	M	1				1
7-29		Muncitor calificat întreținere	G/M					23
30		Muncitor necalificat întreținere	G/M					1
31- 42		Șofer	G/M					12

**CENTRUL DE ABILITARE ȘI REABILITARE PENTRU PERSOANE ADULTE CU DIZABILITĂȚI (CAbR)
"SFÂNTUL LUCA " NEGRU VODĂ**

Nr. Crt	Funcția de:		Nivel studii	Gradul /treapta profesională:				Total funcții contractuale
	Conducere	Execuție		I A	I	II	Debutant	
0	1	2	3	4	5	6	7	8
I Personal cu funcții de conducere								
1	Șef Centru		S					1
II Personal cu funcții administrative, gospodărire, întreținere-reparații, deservire								
2		Inspector specialitate/ Referent (administrator)	S/SSD/ M	1				1
3		Inspector de specialitate/ Referent (Contabil)	S/SSD/ M	1				1
4-5		Muncitor calificat (bucătar)	M/G					2
6		Muncitor necalificat (bucătărie)	M/G					1
7		Muncitor calificat (lenjer)	M/G					1
III Personal de specialitate, de îngrijire și asistență, auxiliar								
8		Psiholog	S					1
9		Psihopedagog	S					1
10		Medic/Medic specialist/primar	S					1
11-16		Asistent medical	S/PL/M					6
17- 44		Infirmier	M/G					28
45-47		Asistent medical BFT	S/PL					3
48-50		Instructor ergoterapeut	M					3

**CENTRUL DE ÎNGRIJIRE ȘI ASISTENȚĂ PENTRU PERSOANE ADULTE CU DIZABILITĂȚI
(CIAPAD) TECHIRGHIOI**

Nr. Crt.	Funcția de:		Nivel studii	Gradul /treapta profesională:				Total funcții contractuale
	Conducere	Execuție		IA	I	II	Debutant	
0	1	2	3	4	5	6	7	8
I Personal cu funcții de conducere								
1	Șef Centru		S	1				1
II Personal cu funcții administrative, gospodărire, întreținere-reparații, deservire								
2		Inspector de specialitate/ Referent (Administrator)	S/SSD/M	1				1
3		Muncitor calificat (bucătar)	M/G					1
II Personal de specialitate, de îngrijire și asistență, auxiliar								
4		Psiholog	S					1
5		Medic specialist/ primar	S					1
6-10		Asistent medical	S/PL/M					5
11		Asistent medical BFT	S/PL/M					1
12-13		Instructor ergoterapeut	M					2
14-25		Infirmier	M/G					12

CENTRUL DE ÎNGRIJIRE ȘI ASISTENȚĂ POARTA ALBĂ

Nr. Crt.	Funcția de:		Nivel studii	Gradul /treapta profesională:				Total funcții contractuale
	Conducere	Execuție		IA	I	II	Debutant	
0	1	2	3	4	5	6	7	8
I Personal cu funcții de conducere								
1	Șef Centru		S	1				1
2	Coordonator personal de specialitate		S	1				1
II Personal cu funcții administrative, gospodărire, întreținere-reparații, deservire								
3		Inspector specialitate /Referent (Contabil)	S/SSD/M	1				1
4-5		Inspector specialitate /Referent (Administrator)	S/SSD/M	2				2
6-9		Muncitor calificat (bucătar)	M/G					4
10-11		Muncitor necalificat (bucătărie)	M/G					2
12-15		Muncitor necalificat (spălătorie)	M/G					4
III Personal de specialitate, de îngrijire și asistență, auxiliar								
16-17		Psiholog	S					2
18		Medic/Medic specialist/ primar	S					1
19-31		Asistent medical	S/PL/M					13
32		Asistent medical farmacie	S/PL/M					1

33		Asistent medical BFT	S/PL/M					1
34-35		Instructor ergoterapie	M					2
36-84		Infirmier	M/ G					49

CENTRUL DE ÎNGRIJIRE ȘI ASISTENȚĂ „ SFÂNTUL ANDREI ” NEGRU VODĂ

Nr. Crt.	Funcția de:		Nivel studii	Gradul /treapta profesională:				Total funcții contractuale
	Conducere	Execuție		IA	I	II	Debutant	
0	1	2	3	4	5	6	7	8
I Personal cu funcții de conducere								
1	Șef Centru		S	1				1
2	Coordonator personal de specialitate		S					1
II Personal cu funcții administrative, gospodărire, întreținere-reparații, deservire								
3-4		Inspector specialitate/ Referent (administrator)	S/SSD/ M	2				2
5		Inspector specialitate/ Referent (contabil)	S/SSD/ M	1				1
6		Asistent medical farmacie	S/PL/M					1
7-14		Muncitor calificat (bucătar)	M/G					8
15-20		Muncitor necalificat (Spălătorie)	M/G					6
III Personal de specialitate, de îngrijire și asistență, auxiliar								
21		Psiholog	S					1
22		Medic/Medic specialist/primar	S					1
23-30		Asistent medical	S/PL/M					8
31-32		Instructor ergoterapie	M					2
33-61		Infirmier	M/G					29

CENTRUL DE ÎNGRIJIRE ȘI ASISTENȚĂ „ARMONIA” NEGRU VODĂ

Nr. Crt.	Funcția de:		Nivel studii	Gradul /treapta profesională:				Total funcții contractuale
	Conducere	Execuție		IA	I	II	Debutant	
0	1	2	3	4	5	6	7	8
I Personal cu funcții de conducere								
1	Șef Centru		S	1				1
2	Coordonator personal de specialitate		S	1				1
II Personal cu funcții administrative, gospodărire, intretinere-reparatii, deservire								
3		Inspector de specialitate/ Referent (Administrator)	S/SSD/ M	1				1
4		Asistent medical farmacie	S/PL/M					1
5-8		Muncitor calificat (bucătar)	M/G					4
9		Munc necalificat (bucătărie)	M/G					1
10		Muncitor calificat (lenjer)	M/G					1
III Personal de specialitate, de îngrijire și asistență, auxiliar								
11-12		Psiholog	S					2
13		Psihopedagog	S					1
14		Medic/Medic Specialist/ Primar	S					1
15-28		Asistent medical	S/PL/M					14
29-33		Instructor ergoterapie	M					5
34 - 92		Infirmier	M/G					59

CENTRUL DE RECUPERARE ȘI REABILITARE NEUROPSIHICĂ "ARTEMIA" TECHIRGHIOI

Nr. Crt.	Funcția de:		Nivel studii	Gradul /treapta profesională:				Total funcții contractuale
	Conducere	Execuție		IA	I	II	Debutant	
0	1	2	3	4	5	6	7	8
A Personal cu funcții de conducere								
1	Șef Centru		S	1				1
2	Coordonator personal specialitate		S	1				1
II Personal cu funcții administrative, gospodărire, întreținere-reparații, deservire								
3		Inspector de specialitate/Referent (Contabil)	S/SSD/M	1				1
4-5		Inspector de specialitate/Referent (Administrator)	S/SSD/M	2				2
6		Asistent medical farmacie	S/PL/M					1
7-8		Muncitor calificat (lenjer)	M/G					2
9-16		Muncitor calificat (bucătar)	M/G					8
17 -18		Muncitor necalificat (bucătar)	M/G					2
19-22		Muncitor necalificat (spălătorie)	M/G					4
CENTRU REZIDENȚIAL								
I Personal de specialitate, de îngrijire și asistență, auxiliar								
23-25		Psiholog	S					3
26-28		Psihopedagog	S					3
29-30		Medic specialist/primar	S					2
31-48		Asistent medical	S/PL/M					18
48		Asistent medical igienă	S/PL/M					1
50-51		Asistent medical BFT	S/PL/M					2

52-105		Infirmier	M/G					54
106-117		Instructor ergoterapie	M					12
118-119		Pedagog de recuperare	P.L.					2

CENTRUL DE ZI PENTRU PERSOANE ADULTE CU DIZABILITĂȚI TECHIRGHIOI

I Personal de specialitate, de îngrijire și asistență, auxiliar							
1		Medic specialist BFT	S				1
2		Fizioterapeut	S/PL				1
3-8		Psiholog	S				6
9-10		Psihopedagog	S				2
11-13		Instructor ergoterapie	M				2
14-15		Asistent medical BFT	S/PL				3
16-17		Infirmier/îngrijitor de curățenie	M/G				2
18		Referent (contabil)	M	1			1

LOCUIŢĂ PROTEJATĂ (MAXIM) PENTRU PERSOANE ADULTE CU DIZABILITĂŢI (LMP) CASA IRIS CUMPĂNA

Nr. Crt	Funcția de:		Nivel studii	Gradul /treapta profesională:				Total funcții contractuale
	Conducere	Execuție		I A	I	II	Debutant	
0	1	2	3	4	5	6	7	8
I. Personal de specialitate, de îngrijire și asistență, auxiliar								
1-3		Lucrător social/infirmier	M /G					3

LOCUIŢĂ PROTEJATĂ (MAXIM) PENTRU PERSOANE ADULTE CU DIZABILITĂŢI (LMP) CASA DALIA CUMPĂNA

Nr. Crt	Funcția de:		Nivel studii	Gradul /treapta profesională:				Total funcții contractuale
	Conducere	Execuție		I A	I	II	Debutant	
0	1	2	3	4	5	6	7	8
I. Personal cu funcții administrative, gospodărire, întreținere-reparații, deservire								
1		Inspector de specialitate/referent (Contabil)	S/SS D/M	1				1
II. Personal de specialitate, de îngrijire și asistență, auxiliar								
2-4		Lucrător social/infirmier	M /G					3

LOCUIŢĂ PROTEJATĂ (MAXIM) PENTRU PERSOANE ADULTE CU DIZABILITĂŢI (LMP) CASA AZALEEA CUMPĂNA

Nr. Crt	Funcția de:		Nivel studii	Gradul /treapta profesională:				Total funcții contractuale
	Conducere	Execuție		I A	I	II	Debutant	
0	1	2	3	4	5	6	7	8
I. Personal de specialitate, de îngrijire și asistență, auxiliar								
1-3		Lucrător social/infirmier	M /G					3
4		Asistent medical	S/PL/M					1

LOCUIŢĂ PROTEJATĂ (MAXIM) PENTRU PERSOANE ADULTE CU DIZABILITĂŢI (LMP) CASA VIOLETA CUMPĂNA

Nr. Crt	Funcția de:		Nivel studii	Gradul /treapta profesională:				Total funcții contractuale
	Conducere	Execuție		I A	I	II	Debutant	
0	1	2	3	4	5	6	7	8
I. Personal cu funcții administrative, gospodărire, întreținere-reparații, deservire								
1		Inspector specialitate/ Referent (Administrator)	S/SSD/M	1				1
II. Personal de specialitate, de îngrijire și asistență, auxiliar								
2-4		Lucrător social/infirmier	M/G					3

LOCUIŢĂ PROTEJATĂ (MAXIM) PENTRU PERSOANE ADULTE CU DIZABILITĂŢI CASA AURELIA LAZU

Nr. Crt	Funcția de:		Nivel studii	Gradul /treapta profesională:				Total funcții contractuale
	Conducere	Execuție		I A	I	II	Debutant	
0	1	2	3	4	5	6	7	8
I. Personal cu funcții de conducere								
1	Şef Centru		S	1				1
I Personal de specialitate, de îngrijire și asistență, auxiliar								
2-6		Lucrător social/infirmier	M/G					5

LOCUIŢĂ PROTEJATĂ (MAXIM) PENTRU PERSOANE ADULTE CU DIZABILITĂŢI CASA IONUŢ LAZU

Nr. Crt	Funcția de:		Nivel studii	Gradul /treapta profesională:				Total funcții contractuale
	Conducere	Execuție		I A	I	II	Debutant	
0	1	2	3	4	5	6	7	8
I Personal de specialitate, de îngrijire și asistență, auxiliar								
1-5		Lucrător social/infirmier	M/G					5

LOCUIȚĂ PROTEJATĂ (MAXIM) PENTRU PERSOANE ADULTE CU DIZABILITĂȚI CASA LILIANA TECHIRGHIOI

Nr. Crt	Funcția de:		Nivel studii	Gradul /treapta profesională:				Total funcții contractual
	Conducere	Execuție		I A	I	II	Debutant	
0	1	2	3	4	5	6	7	8
I Personal de specialitate, de îngrijire și asistență, auxiliar								
1-5		Lucrător social/infirmier	M/G					5

LOCUIȚĂ PROTEJATĂ MAXIM PENTRU PERSOANE ADULTE CU DIZABILITĂȚI CASA DANIEL TECHIRGHIOI

Nr. Crt	Funcția de:		Nivel studii	Gradul /treapta profesională:				Total funcții contractual
	Conducere	Execuție		I A	I	II	Debutant	
0	1	2	3	4	5	6	7	8
I Personal de specialitate, de îngrijire și asistență, auxiliar								
1-5	2-5	Lucrător social/infirmier	M/G					5

LOCUIȚĂ PROTEJATĂ (MAXIM) PENTRU PERSOANE ADULTE CU DIZABILITĂȚI CASA COLIBRI TOPRAISAR

Nr. Crt	Funcția de:		Nivel studii	Gradul /treapta profesională:				Total functii contractual
	Conducere	Execuție		I A	I	II	Debutant	
0	1	2	3	4	5	6	7	8
II. Personal de specialitate, de îngrijire și asistență, auxiliar								
1-3		Lucrător social/infirmier	M/G					3

LOCUIȚĂ PROTEJATĂ (MAXIM) PENTRU PERSOANE ADULTE CU DIZABILITĂȚI CASA EGRETA TOPRAISAR

Nr. Crt	Funcția de:		Nivel studii	Gradul /treapta profesională:				Total funcții contractual
	Conducere	Execuție		I A	I	II	Debutant	
0	1	2	3	4	5	6	7	8
II. Personal de specialitate, de îngrijire și asistență, auxiliar								
1-4		Lucrător social/infirmier	M/G					4

LOCUIŢĂ PROTEJATĂ (MAXIM) PENTRU PERSOANE ADULTE CU DIZABILITĂŢI CASA FLAMINGO TOPRAISAR

Nr. Crt	Funcția de:		Nivel studii	Gradul /treapta profesională:				Total funcții contractual
	Conducere	Execuție		I A	I	II	Debutant	
0	1	2	3	4	5	6	7	8
II. Personal de specialitate, de îngrijire și asistență, auxiliar								
1-3		Lucrător social/infirmier	M /G					3

LOCUIŢĂ PROTEJATĂ (MAXIM) PENTRU PERSOANE ADULTE CU DIZABILITĂŢI CASA LEBĂDA TOPRAISAR

Nr. Crt	Funcția de:		Nivel studii	Gradul /treapta profesională:				Total funcții contractual
	Conducere	Execuție		I A	I	II	Debutant	
0	1	2	3	4	5	6	7	8
I Personal cu funcții administrative, gospodărire, întreținere-reparații, deservire								
1		Inspector de specialitate/Referent (Contabil)	S/SSD /M	1				1
II. Personal de specialitate, de îngrijire și asistență, auxiliar								
2-4		Lucrător social/infirmier	M /G					3

LOCUIŢĂ PROTEJATĂ (MAXIM) PENTRU PERSOANE ADULTE CU DIZABILITĂŢI (LMP) CASA ALBATROS TOPRAISAR

Nr. Crt	Funcția de:		Nivel studii	Gradul /treapta profesională:				Total funcții contractual
	Conducere	Execuție		I A	I	II	Debutant	
0	1	2	3	4	5	6	7	8
1	Şef Centru		S	1				1
I Personal cu funcții administrative, gospodărire, întreținere-reparații, deservire								
2		Inspector de specialitate/Referent (Administrator)	S/SSD /M	1				1
II. Personal de specialitate, de îngrijire și asistență, auxiliar								
3		Asistent medical	S/PL/ M					1
4-6		Lucrător social/infirmier	M /G					3

LOCUIŢĂ PROTEJATĂ (MAXIM) PENTRU PERSOANE ADULTE CU DIZABILITĂŢI CASA AURELIA NEGRU VODĂ

Nr. Crt.	Funcția de:		Nivel studii	Gradul /treapta profesională:				Total funcții contractual
	Conducere	Execuție		IA	I	II	Debutant	
0	1	2	3	4	5	6	7	8
I Personal de specialitate, de îngrijire și asistență, auxiliar								
1-5		Lucrător social/infirmier	M/G					5

LOCUIŢĂ PROTEJATĂ (MAXIM) PENTRU PERSOANE ADULTE CU DIZABILITĂŢI CASA RUBIN NEGRU VODĂ

Nr. Crt	Funcția de:		Nivel studii	Gradul /treapta profesională:				Total funcții contractuale
	Conducere	Execuție		I A	I	II	Debutant	
0	1	2	3	4	5	6	7	8
1	Şef Centru		S	1				1
I Personal cu funcții administrative, gospodărire, întreținere-reparații, deservire								
2		Inspector specialitate/ Referent (Administrator)	S/SSD/M	1				1
II. Personal de specialitate, de îngrijire și asistență, auxiliar								
3-5		Lucrător social/infirmier	M/G					3

LOCUIŢĂ PROTEJATĂ (MAXIM) PENTRU PERSOANE ADULTE CU DIZABILITĂŢI CASA TOPAZ NEGRU VODĂ

Nr. Crt	Funcția de:		Nivel studii	Gradul /treapta profesională:				Total funcții contractuale
	Conducere	Execuție		I A	I	II	Debutant	
0	1	2	3	4	5	6	7	8
I. Personal de specialitate, de îngrijire și asistență, auxiliar								
1		Asistent medical	S/PL/M		1			1
2-5		Lucrător social/infirmier	M/G					4

LOCUIŢĂ PROTEJATĂ (MAXIM) PENTRU PERSOANE ADULTE CU DIZABILITĂŢI CASA OPAL NEGRU VODĂ

Nr. Crt	Funcția de:		Nivel studii	Gradul /treapta profesională:				Total funcții contractuale
	Conducere	Execuție		I A	I	II	Debutant	
0	1	2	3	4	5	6	7	8
I. Personal de specialitate, de îngrijire si asistență, auxiliar								
1-3		Lucrător social/infirmier	M /G					3

LOCUIŢĂ PROTEJATĂ (MAXIM) PENTRU PERSOANE ADULTE CU DIZABILITĂŢI CASA CORAL NEGRU VODĂ

Nr. Crt	Funcția de:		Nivel studii	Gradul /treapta profesională:				Total funcții contractuale
	Conducere	Execuție		I A	I	II	Debutant	
0	1	2	3	4	5	6	7	8
I. Personal de specialitate, de îngrijire si asistență, auxiliar								
1-3		Lucrător social/infirmier	M /G					3

LOCUIŢĂ PROTEJATĂ (MAXIM) PENTRU PERSOANE ADULTE CU DIZABILITĂŢI CASA SMARALD NEGRU VODĂ

Nr. Crt	Funcția de:		Nivel studii	Gradul /treapta profesională:				Total funcții contractuale
	Conducere	Execuție		I A	I	II	Debutant	
0	1	2	3	4	5	6	7	8
II. Personal de specialitate, de îngrijire si asistență, auxiliar								
1-3		Lucrător social/infirmier	M /G					3

LOCUIŢĂ PROTEJATĂ MAXIM PENTRU PERSOANE ADULTE CU DIZABILITĂŢI CASA SAFIR NEGRU VODĂ

Nr. Crt	Funcția de:		Nivel studii	Gradul /treapta profesională:				Total funcții contractuale
	Conducere	Execuție		I A	I	II	Debutant	
0	1	2	3	4	5	6	7	8
II. Personal de specialitate, de îngrijire si asistență, auxiliar								
1-3		Lucrător social/infirmier	M /G					3

LOCUIŢĂ PROTEJATĂ (MINIM) PENTRU PERSOANE ADULTE CU DIZABILITĂŢI (LmP) LIREI

Nr. Crt	Funcția de:		Nivel studii	Gradul /treapta profesională:				Total funcții contractuale
	Conducere	Execuție		I A	I	II	Debutant	
0	1	2	3	4	5	6	7	8
I. Personal de specialitate, de îngrijire si asistență, auxiliar								
1		Lucrător social/infirmier	M /G					1

LOCUIŢĂ PROTEJATĂ (MINIM) PENTRU PERSOANE ADULTE CU DIZABILITĂŢI (LmP) LUCEAFĂRUL MEDGIDIA

Nr. Crt	Funcția de:		Nivel studii	Gradul /treapta profesională:				Total funcții contractuale
	Conducere	Execuție		I A	I	II	Debutant	
0	1	2	3	4	5	6	7	8
I. Personal de specialitate, de îngrijire si asistență, auxiliar								
1		Lucrător social/infirmier	M /G					1

COMPLEX DE SERVICII PENTRU SPRIJINIREA VICTIMELOR VIOLENȚEI DOMESTICE

Nr. Crt.	Funcția de		Nivel studii	Gradul /treapta profesională:				Total funcții contractuale
	Conducere	Execuție		1A	I	II	Debutant	
0	1	2	3	4	5	6	7	8
I COMPARTIMENT CONSILIERE VICTIME VIOLENȚEI DOMESTICE								
I 1 GRUP DE SUPORT								
1		Psiholog	S					1
I 2 CABINET CONSILIERE VOCAȚIONALĂ								
2		Psiholog (consilier vocațional)	S					1
I 3 LOCUINȚĂ PROTEJATĂ VICTIMELE VIOLENȚEI DOMESTICE								
3	Coordonator personal de specialitate		S					1
II Personal de specialitate, de îngrijire și asistență, auxiliar								
4-8		Lucrător social/Infirmier	M/G					5