



ROMÂNIA
JUDEȚUL CONSTANȚA
CONSILIUL JUDEȚEAN

HOTĂRĂREA Nr. 23
privind Organigrama și Statele de Funcții ale Direcției Generale de Asistență Socială și Protecția Copilului Constanța, pentru anul 2022

Consiliul Județean Constanța, întrunit în ședința ordinară din data de 28.01.2022, având în vedere:

- Proiectul de hotărâre nr. 11/14.01.2022 Referatul de aprobare nr. 2006/14.01.2022 al Președintelui Consiliului Județean Constanța în calitate sa de inițiator;
- Raportul de specialitate nr. D2660/12.01.2022 al Direcției Generale de Asistență Socială și Protecția Copilului Constanța;
- Hotărârea nr. D2161/11.01.2022 a Colegiului Director al Direcției Generale de Asistență Socială și Protecția Copilului Constanța;
- Hotărârea Consiliului Județean Constanța nr.160/28.07.2021 privind aprobarea Organigramei și Statelor de Funcții ale Direcției Generale de Asistență Socială și Protecția Copilului Constanța;
- Avizele comisiilor de specialitate: Comisia pentru Sănătate și Protecție Socială și Comisia Buget-Finanțe;
- Adresa nr. D4095/17.01.2022 a Direcției Generale de Asistență Socială și Protecția Copilului Constanța referitoare la Avizul Consultativ nr. 2/13.01.2022 a Ministerului Muncii și Solidarității Sociale.
- Prevederile art. 540, art. 518 alin. 1 și alin.1 lite) din O.U.G nr. 57/2019 privind Codul administrativ, cu modificările și completările ulterioare;
- Prevederile H.G. nr.797/2017 privind Regulamentul-cadru de organizare și funcționare al Direcției generale de asistență socială și protecția copilului cu modificările și completările ulterioare.
- Prevederile H.G. nr.867/2015 pentru aprobarea Nomenclatorului serviciilor sociale, precum și a regulamentelor-cadru de organizare și funcționare a serviciilor sociale, cu modificările și completările ulterioare;
- Avizul Consultativ nr.2/13.01.2022 al Ministerului Muncii și Solidarității Sociale;
- Prevederile Legii nr. 24/2000 privind normele de tehnică legislativă pentru elaborarea actelor normative, republicată cu modificările și completările ulterioare;
- Prevederile art.7 din Legea nr. 52/2003 privind transparența decizională în administrația publică-Raportul nr.D6788/27.01.2022 privind asigurarea transparenței decizionale;
- Prevederile art.173 alin.(1) lit. d), alin.(5) lit.b), art.191 alin.(1) lit.a) din O.U.G nr. 57/2019 privind Codul administrativ cu modificările și completările ulterioare;

În termeniul dispozițiilor art.196 alin.(1) lit.a) din O.U.G nr. 57/2019 privind Codul administrativ al României.

HOTĂRĂȘTE:

Art.1 Se aprobă Organigrama Direcției Generale de Asistență Socială și Protecția Copilului Constanța, pentru anul 2022, conform Anexei nr.1, care face parte integrantă din prezenta hotărâre.

Art.2 Se aprobă Statele de Funcții ale Direcției Generale de Asistență Socială și Protecția Copilului Constanța, pentru anul 2022, conform Anexei nr.2, care face parte integrantă din prezenta hotărâre.

Art.3 Secretarul General al Județului, prin grija Direcției Generale de Administrație Publică și Juridică, va comunica prezenta hotărâre persoanelor interesate în vederea ducerii la îndeplinire.

Prezenta hotărâre a fost adoptată cu un număr de 35 voturi pentru, 0 voturi împotriva și 0 abțineri.

PREȘEDINTE,
Lupu Mihai

Contrasemnează:
SECRETAR GENERAL al JUDEȚULUI,
Geafar Nesrin

DIRECȚIA GENERALĂ DE ASISTENȚĂ SOCIALĂ ȘI PROTECȚIA COPILULUI CONSTANȚA

Anexa nr. 1 la Hotărârea CJ nr. 23/28.01.2022

PERSONAL	CONDUCERE	EXECUTIE	TOTAL
Conducere	4	8	12
Președinte CEPAN	0	1	1
Serviciu Juridic Contencios	1	10	11
Compartiment Audit	0	2	2
Compartiment Relații Publice	0	4	4
Serviciul Resurse Umane Formare Personal (Compartiment Sănătate, Securitate în Muncă, Situații de Urgență)	1	9	10
Birou Adopții și Postadopții	1	6	7
Compartiment Secretariat Comisi	0	4	4
Birou Control Intern și Managementul Calității (Compartiment Managementul Calității Serviciilor Sociale)	1	5	6
Birou Monitorizare, Statistică, Strategii, Proiecte-Programa	1	6	7
Serviciul Contabilitate Buget	1	7	8
Birou Financiar Salarizare	1	5	6
Birou Achiziții Urmărire Contracte	1	7	8
Serviciu Administrativ, Patrimoniu Tehnic	1	10	11
Serviciul de intervenție în situații de Abuz, Neglijare și Violență în Familie	1	17	18
Serviciul de intervenție în Situații de Trafic, Migrație, Repatrieri și Exploatare	1	10	11
Serviciu Evaluare Complexă pentru Copii	1	7	8
Serviciul Management de Caz pentru Copii (Birou Alternative de Tip Familial)	2	44	46
Compartiment Rezidențial copii	2	44	46
Serviciul de Evidență și Plată Beneficii de Asistență Socială	1	7	8
Serviciul de Evaluare Complexă pentru Persoane Adulte cu Handicap	1	8	9
Serviciul Management de Caz pentru Adulți (Birou de Asistență Socială pentru Persoane Adulte și Birou Rezidențial și Prevenire Marginalizare Socială)	3	18	21
Total aparate de specialitate	23	187	210
Centre de plasament, Complexuri de Servicii Comunitare, Centre de Primire a Copilului în Regim de Urgență, Case de Tip Familial, Centre de zi de Recuperare, Centre de intervenții în Regim de Urgență și Logistică-Număr Unic Național 119)	15	660	675
Resurse Materiale	0	340	340
Total 1	15	1000	1015
CIA, CRNR-uri, Locuințe Protejate Minim și Madim Protejate, Centrul de zi, Centrul de intervenții în Regim de Urgență și Logistică, CABR-uri	16	950	706
Asistenți Personal Profesioniști	16	70	20
Total 2	16	710	726
TOTAL GENERAL	54	1887	1951

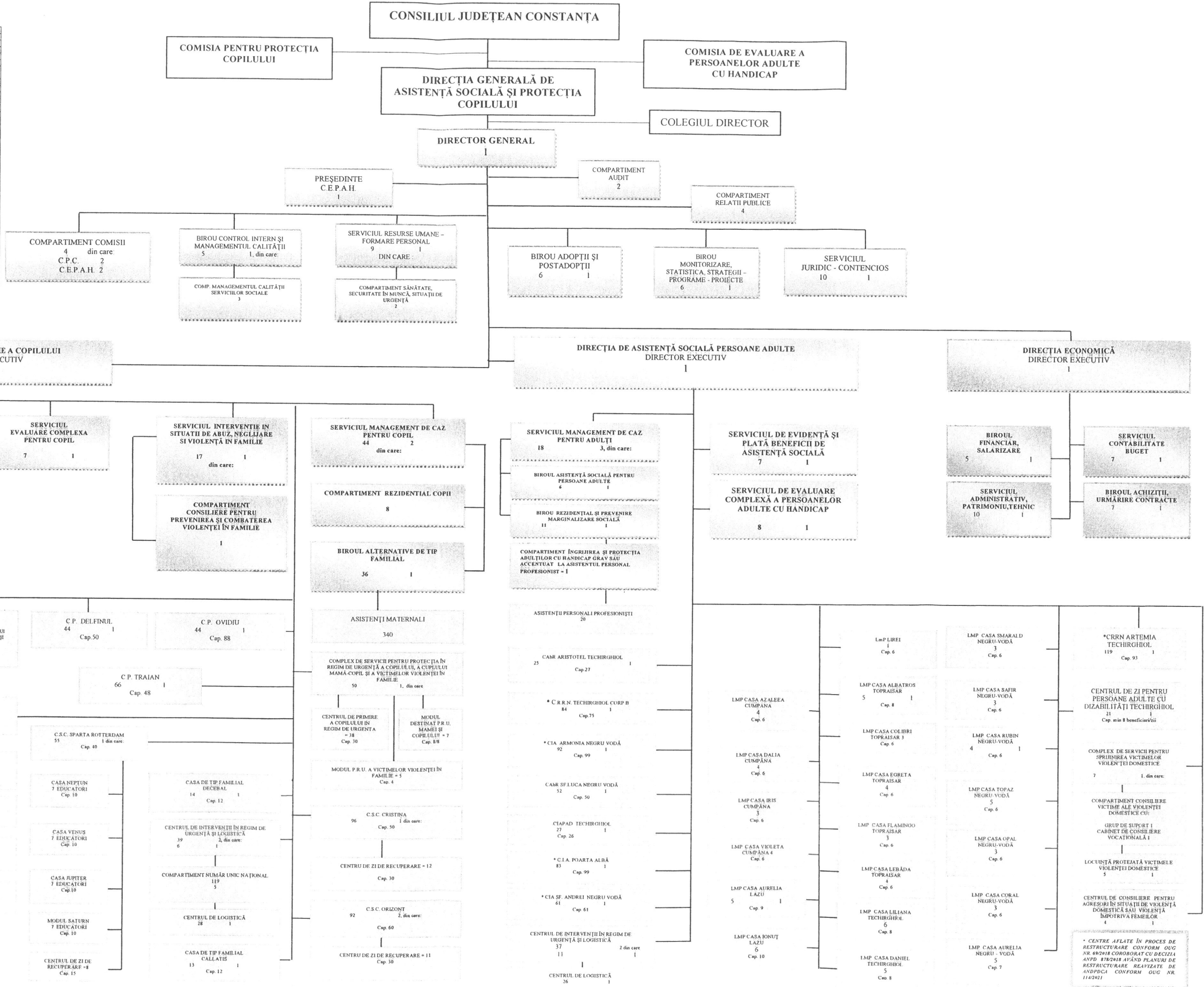

* CENTRE AFLATE ÎN PROCES DE RESTRUCTURARE CONFORM OUG NR 49/2018 COROBORAT CU DECIZIA ANPD 872/2018 AVÂND PLANUL DE RESTRUCTURARE REALIZATE DE ANPDPCA CONFORM OUG NR 114/2021

STAT DE FUNCȚII
PENTRU APARATUL PROPRIU DE SPECIALITATE AL
DIRECȚIEI GENERALE DE ASISTENȚĂ SOCIALĂ ȘI PROTECȚIA COPILULUI CONSTANȚA
ÎNCEPÂND CU DATA DE _____ 2022

Nr. Crt.	Funcția:		Nivel studii	Categoria	Clasa	Gradul profesional:				Total funcții publice	Grad/Treapta profesională	Total funcții contractuale	Total general col.(10+12)
	Publică	Contractuală				Superior	Principal	Asistent	Debutant				
0	1	2	3	4	5	6	7	8	9	10	11	12	13
1	Director General		S	Cond.	I					1			1
I. Compartiment Audit (2)													
2-3	Auditor		S	Exec	I	2							2
II. Compartiment Relații Publice (4)													
4	Consilier		S	Exec.	I			1		1			1
5-7	Inspector		S	Exec.	I	1	2			3			3
III. Serviciul Resurse Umane Formare Personal (9+1)													
8	Șef serviciu		S	Cond.	I	1				1			1
9	Consilier		S	Exec.	I	1				1			1
10	Consilier juridic		S	Exec.	I			1		1			1
11-15	Inspector		S	Exec.	I	4		1		5			5
III.1. Compartiment Sănătate, Securitate în Muncă, Situații de Urgență (2)													
16-17	Consilier		S	Exec.	I	2				2			2
IV. Compartiment Comisii (4)													
IV 1. C.P.C (2)													
18	Consilier juridic		S	Exec.	I			1		1			1
19	Referent		M	Exec.	III	1				1			1

Nr. Crt.	Funcția :		Nivel studii	Categorie	Clasa	Gradul profesional:				Total funcții publice	Grad/Treapta profesională	Total funcții contractuale	Total general col.(10+12)
	Publică	Contractuală				Superior	Principal	Asistent	Debutant				
0	1	2	3	4	5	6	7	8	9	10	11	12	13
IV 2.C.E.P.A.H. (2)													
20-21	Referent		M	Exec.	III	2							2
V Serviciul Juridic Contencios (10+1)													
22	Șef serviciu		S	Cond.	I					1			1
23-32	Consilier juridic		S	Exec.	I	5	2	3		10			10
VI Biroul Adopții și Postadopții (6+1)													
33	Șef birou		S	Cond.	I	1				1			1
34	Consilier juridic		S	Exec.	I		1			1			1
35-37	Consilier		S	Exec.	I	2		1		3			3
38-39	Inspector		S	Exec.	I	1	1			2			2
VII Președinte Comisie Evaluare a Persoanelor Adulte cu Handicap (1)													
40		Medic primar	S	Exec.	I							1	1

Nr. Crt.	Funcția :		Nivel studii	Categoria	Clasa	Gradul profesional:				Total funcții publice	Grad/Treapta profesională	Total funcții contractuale	Total general col.(10+12)
	Publică	Contractuală				Superior	Principal	Asistent	Debutant				
0	1	2	3	4	5	6	7	8	9	10	11	12	13
VIII Biroul Control Intern și Managementul Calității (5+1)													
41	Șef birou		S	Cond.	I					1			1
42-43	Consilier		S	Exec	I	2				2			2
VIII 1 Compartimentul Managementul Calității Serviciilor Sociale (3)													
44	Consilier juridic		S	Exec	I	1				1			1
45	Consilier		S	Exec	I	1				1			1
46		Medic specialist	S	Exec	I							1	1
IX Biroul Monitorizare Statistică, Strategii-Programe –Proiecte (6+1)													
47	Șef birou		S	Cond.	I					1			1
48-50	Consilier		S	Exec	I	3				3			3
51-53	Inspector		S	Exec	I	2		1		3			3
X. DIRECȚIA DE PROTECȚIE A COPILULUI													
54	Director executiv		S	Cond.	I					1			1
XI Serviciul de Evaluare Complexă pentru Copil (7+1)													
55	Șef serviciu		S	Cond.	I					1			1
56	Consilier		S	Exec.	I	1				1			1
57-58		Medic specialist/ primar	S	Exec								2	2
59-62	Inspector		S	Exec	I	1		3		4			4
XII Serviciul de Intervenție în Situații de Abuz, Neglijare și Violență în Familie (17+1)													
63	Șef serviciu		S	Cond.	I					1			1
64	Consilier juridic		S	Exec.	I			1		1			1
65-69	Consilier		S	Exec.	I	2	2	1		5			5
70-79	Inspector		S	Exec.	I	3	1	5	1	10			10

Nr. Crt.	Funcția :		Nivel studii	Categoria	Clasa	Gradul profesional:				Total funcții publice	Grad/Treapta profesională	Total funcții contractuale	Total general col.(10+12)
	Publică	Contractuală				Superior	Principal	Asistent	Debutant				
0	1	2	3	4	5	6	7	8	9	10	11	12	13
XII 1. Compartimentul pentru Prevenirea și Combaterea Violenței în Familie (1)													
80	Inspector		S	Exec.	I	1				1			1
XIII Serviciul de Intervenție în Situații de Trafic, Migrație, Repatrieri, Exploatare (10+1)													
81	Șef serviciu		S	Cond.	I					1			1
82-85	Inspector		S	Exec.	I	4				4			4
XIII 1. Compartimentul Incluziune Socială, Egalitate de Șanse, Relația cu ONG-urile și Coordonare a Activității SPAS-urilor (3)													
86-88	Consilier		S	Exec	I		2	1		3			3
XIII 2. Compartimentul pentru Sprijinirea Victimelor Infracțiunilor (3)													
89	Consilier juridic		S		I				1	1			1
90	Consilier		S		I		1			1			1
91	Inspector		S		I			1		1			1
XIV . Serviciul Management de Caz pentru Copil (44+2)													
92	Șef serviciu		S	Cond.	I					1			1
XIV 1 Birou Alternative de Tip Familial (36+1)													
93	Șef birou		S	Cond.	I					1			1
94-111	Consilier		S	Exec.	I	5	2	9	2	18			18
112-129	Inspector		S	Exec.	I	6	4	8		18			18
XIV 2 Compartiment Rezidențial Copii (8)													
130-133	Consilier		S	Exec.	I	4				4			4
134-137	Inspector		S	Exec.	I	3	1			4			4

Nr. Crt.	Funcția :		Nivel studii	Categoria	Clasa	Gradul profesional:				Total funcții publice	Grad/Treapta profesională	Total funcții contractuale	Total general col.(10+12)
	Publică	Contractuală				Superior	Principal	Asistent	Debutant				
0	1	2	3	4	5	6	7	8	9	10	11	12	13
XV DIRECȚIA DE ASISTENȚĂ SOCIALĂ PERSOANE ADULTE													
138	Director executiv		S	Cond.	I					1			1
XVI . Serviciul de Evidență și Plată Beneficii de Asistență Socială (7+1)													
139	Șef serviciu		S	Cond.	I					1			1
140	Consilier		S	Exec.	I	1				1			1
141-146	Inspector		S	Exec.	I	2	3	1		6			6
XVII Serviciul de Evaluare Complexă a Persoanelor Adulte cu Handicap (8+1)													
147	Șef serviciu		S	Cond.	I					1			1
148	Consilier		S	Exec.	I			1		1			1
149-154	Inspector		S	Exec.	I	3		2	1	6			6
155		Medic specialist/primar	S	Exec.	I							1	1
XVIII Serviciul Management de Caz pentru Adulți (18+3)													
156	Șef serviciu		S	Cond.	I					1			1
XVIII 1 Biroul Asistență Socială pentru Persoane Adulte (6+1)													
157	Șef birou		S	Cond.	I					1			1
158-159	Consilier		S	Exec.	I	1		1		2			2
160-163	Inspector		S	Exec.	I	4				4			4
XVIII2 Biroul Rezidențial și Prevenire Marginalizare Socială (11+1)													
164	Șef birou		S	Cond.	I					1			1
165-169	Consilier		S	Exec.	I			4	1	5			5
170-175	Inspector		S	Exec.	I		3	3		6			6

Nr. Crt.	Funcția :		Nivel studii	Categoria	Clasa	Gradul profesional:				Total funcții publice	Grad/Treapta profesională	Total funcții contractuale	Total general col.(10+12)
	Publică	Contractuală				Superior	Principal	Asistent	Debutant				
0	1	2	3	4	5	6	7	8	9	10	11	12	13
XVIII 3 Compartiment Îngrijirea și Protecția Adulților cu Handicap Grav sau Accentuat la Asistentul Personal Profesionist (1)													
176	Inspector		S	Exec.	I				1				1
XIX DIRECȚIA ECONOMICĂ													
177	Director executiv		S	Cond.	I					1			1
XX Serviciul Contabilitate Buget (7+1)													
178	Șef serviciu		S	Cond.	I					1			1
179-180	Consilier		S	Exec.	I	2				2			2
181-184	Inspector		S	Exec.	I	3	1			4			4
185	Referent		M	Exec.	III	1				1			1
XXI Biroul Financiar Salarizare (5 +1)													
186	Șef birou		S	Cond.	I					1			1
187-188	Consilier		S	Exec.	I	2				2			2
189-191	Inspector		S	Exec.	I	2		1		3			3
XXII Biroul Achiziții Urmărire Contracte (7+1)													
192	Șef birou		S	Cond.	I					1			1
193-199	Consilier achiziții publice		S	Exec.	I	3		3	1	7			7
XXIII Serviciul Administrativ, Patrimoniu, Tehnic (10+1)													
200		Sef serviciu	S	Cond.								1	1
201-208		Inspector specialitate	S	Exec.							IA	8	8
209-210		Referent	M	Exec.							IA	2	2

**STATE DE FUNCȚII PENTRU SERVICII SOCIALE CU ȘI FĂRĂ CAZARE DIRECȚIA DE PROTECȚIE A COPILULUI
LA DATA DE _____ 2022**

CENTRUL DE PLASAMENT "ANTONIO"

Nr. Crt.	Funcția de:		Nivel studii	Gradul /treapta profesională:				Total funcții contractuale
	Conducere	Execuție		IA	I	II	Debutant	
0	1	2	3	4	5	6	7	8
I Personal cu funcții de conducere								
1	Șef Centru		S			1		1
II Personal cu funcții administrative, gospodărire, întreținere-reparații, deservire								
2		Inspector specialitate/ Referent (administrator)	S/SSD/ M	1				1
3		Muncitor calificat (lenjereasă)	M/G					1
4-5		Muncitor calificat (bucătar)	M/G					2
III Personal de specialitate, de îngrijire și asistență, auxiliar								
6-7		Psiholog	S					2
8		Psihopedagog	S					1
9-11		Asistent medical	S/PL/M					3
12-16		Îngrijitor pentru curățenie/Infirmier	M/G					5
MODULE "AMICII"								
I Personal de specialitate, de îngrijire și asistență, auxiliar								
17-32		Educator	S/PL/M					16
Casa "Prichindelul"								
I Personal de specialitate, de îngrijire și asistență, auxiliar								
33-38		Educator	S/PL/M					6

Casa "Spiridușul"							
I Personal de specialitate, de îngrijire și asistență, auxiliar							
39-44		Educator	S/PL/M				6
Casa "Voinicelul"							
I Personal de specialitate, de îngrijire și asistență, auxiliar							
45-50		Educator	S/PL/M				6

CENTRUL DE PLASAMENT "DELFINUL"

Nr. Crt.	Funcția de:		Nivel studii	Gradul/treapta profesională:				Total funcții contractuale
	Conducere	Execuție		IA	I	II	Debutant	
0	1	2	3	4	5	6	7	8
I Personal cu funcții de conducere								
1	Șef Centru		S			1		1
II Personal cu funcții administrative, gospodărire, întreținere-reparații, deservire								
2		Inspector specialitate/ Referent (administrator)	S/SSD/M	1				1
3-6		Muncitor calificat (bucătar)	M/G					4
7		Muncitor calificat (lenjereasă)	M/G					1
III Personal de specialitate, de îngrijire și asistență, auxiliar								
8-9		Psiholog	S					2
10		Psihopedagog	S					1
11-33		Educator	S/PL/M					23
34-36		Asistent medical	S/PL/M					3
37-45		Îngrijitor pentru curățenie/Infirmier	M/G					9

CENTRUL DE PLASAMENT "OVIDIU"

Nr. Crt	Funcția de:		Nivel studii	Gradul /treapta profesională:				Total funcții contractuale
	Conducere	Execuție		IA	I	II	Debutant	
0	1	2	3	4	5	6	7	8
I Personal cu funcții de conducere								
1	Șef Centru		S			1		1
II Personal cu funcții administrative, gospodărire, întreținere-reparații, deservire								
2-3		Inspector specialitate/ referent (administrator)	S/SSD/ M	2				2
4-9		Muncitor calificat (bucătar)	M/G					6
10-11		Muncitor necalificat (bucătărie)	M/G					2
12		Muncitor calificat (lenjer)	M/G					1
13		Muncitor necalificat (spălătorie)	M/G					1
III Personal de specialitate, de îngrijire și asistență, auxiliar								
14-15		Psiholog	S					2
16		Psihopedagog	S					1
17-36		Educator	S/PL/M					20
37-41		Asistent medical	S/PL/M					5
42- 44		Îngrijitor pentru curățenie	M/G					3
45		Infirmier	M/G					1

CENTRUL DE PLASAMENT "TRAIAN"

Nr. Crt.	Funcția de:		Nivel studii	Gradul /treapta profesională:				Total funcții contractuale
	Conducere	Execuție		IA	I	II	Debutant	
0	1	2	3	4	5	6	7	8
I Personal cu funcții de conducere								
1	Șef Centru		S			1		1
II Personal cu funcții administrative, gospodărire, întreținere-reparații, deservire								
2-3		Inspector specialitate/Referent (administrator)	S/M	2				2
4		Inspector specialitate/Referent (contabil)	S/M	1				1
5-11		Muncitor calificat (bucătar)	M/G					7
12-13		Muncitor necalificat (bucătărie)	M/G					2
III Personal de specialitate, de îngrijire și asistență, auxiliar								
14-15		Psiholog	S					2
16		Psihopedagog	S					1
17-49		Educator	S/PL/M					33
50		Medic /Medic specialist/primar	S					1
51-52		Medic dentist/Medic dentist specialist	S					2
53-60		Asistent medical	S/PL/M					8
61		Asistent medical de igienă	S/PL/M					1
62-67		Îngrijitor pentru curățenie/Infirmier	M/G					6

CENTRUL DE PLASAMENT "MICUL ROTTERDAM"

Nr. crt.	Funcția de:		Nivel studii	Gradul /treapta profesională:				Total funcții contractuale
	Conducere	Execuție		IA	I	II	Debutant	
0	1	2	3	4	5	6	7	8
I Personal cu funcții de conducere								
1	Șef Centru		S			1		1
II Personal cu funcții administrative, gospodărire, întreținere-reparații, deservire								
2		Inspector specialitate/ Referent (administrator)	S//M	1				1
3-4		Muncitor calificat (bucătar)	M/G					2
III Personal de specialitate, de îngrijire și asistență, auxiliar								
5-6		Psiholog	S					2
7		Psihopedagog	S					1
8-11		Asistent medical	S/PL/M					4
12-15		Îngrijitor pentru curățenie/ Infirmier	M/G					4
Casa "Lalelelor"								
I Personal de specialitate, de îngrijire și asistență, auxiliar								
16-22		Educator	S/PL/M					7
Casa "Panseluțelor"								
I Personal de specialitate, de îngrijire și asistență, auxiliar								
23-30		Educator	S/PL/M					8
Casa "Rozelor"								
I Personal de specialitate, de îngrijire și asistență, auxiliar								
31-37		Educator	S/PL/M					7
Casa "Macilor"								
I Personal de specialitate, de îngrijire și asistență, auxiliar								
38-44		Educator	S/PL/M					7
Casa "Crinilor"								

I Personal de specialitate, de îngrijire și asistență, auxiliar							
45-51		Educator	S/PL/M				7

MODUL DE DEZVOLTARE DEPRINDERI DE VIAȚĂ INDEPENDENTĂ

Nr. Crt.	Funcția de:		Nivel studii	Gradul /treapta profesională:				Total funcții contractuale
	Conducere	Execuție		IA	I	II	Debutant	
0	1	2	3	4	5	6	7	8
I Personal de specialitate, de îngrijire și asistență, auxiliar								
52-53		Educator	S/PL/M					2

**COMPLEX DE SERVICII PENTRU PROTECȚIA ÎN REGIM DE URGENȚĂ A COPILULUI, A CUPLULUI MAMĂ
COPIL ȘI A VICTIMELOR VIOLENȚEI ÎN FAMILIE**

Nr. Crt.	Funcția de:		Nivel studii	Gradul /treapta profesională:				Total funcții contractuale
	Conducere	Execuție		IA	I	II	Debutant	
0	1	2	3	4	5	6	7	8
CENTRUL DE PRIMIRE A COPILULUI ÎN REGIM DE URGENȚĂ								
I Personal cu funcții de conducere								
1	Șef Centru		S			1		1
II Personal cu funcții administrative, gospodărire, întreținere-reparații, deservire								
2		Muncitor calificat (lenjer)	M/G					1
3-4		Muncitor calificat (bucătar)	M/G					2
III Personal de specialitate, de îngrijire și asistență, auxiliar								
5-6		Psiholog	S					2
7		Psihopedagog	S					1
8- 31		Educator	S/PL/M					24
32-35		Asistent medical	S/PL/M					4
36- 39		Îngrijitor pentru curățenie/infirmier	M/G					4
MODUL DESTINAT PRIMIRII ÎN REGIM DE URGENȚĂ PENTRU MAMA ȘI COPIL								
I Personal de specialitate, de îngrijire și asistență, auxiliar								
40-41		Asistent medical	S/PL/M					2
42-46		Educator	S/PL/M					5
MODUL DE PRIMIRE ÎN REGIM DE URGENȚĂ A VICTIMELOR VIOLENȚEI ÎN FAMILIE								
I Personal de specialitate, de îngrijire și asistență, auxiliar								
47-51		Lucrător social	SSD/PL /M					5

CASA DE TIP FAMILIAL "CALLATIS"

Nr. Crt.	Funcția de :		Nivel studii	Gradul /treapta profesională:				Total funcții contractuale
	Conducere	Execuție		IA	I	II	Debutant	
0	1	2	3	4	5	6	7	8
I Personal cu funcții de conducere								
1	Șef Centru		S			1		1
II Personal cu funcții administrative, gospodărire, întreținere-reparații, deservire								
2		Inspector specialitate/ Referent (administrator)	S/SSD/ M	1				1
III Personal de specialitate, de îngrijire și asistență, auxiliar								
3		Psiholog	S					1
4 - 13		Educator	S/PL/M					10
14		Asistent medical	S/PL/M					1

COMPLEX DE SERVICII COMUNITARE "ORIZONT"

Nr. Crt	Funcția de :		Nivel studii	Gradul /treapta profesională:				Total funcții contractuale
	Conducere	Execuție		IA	I	II	Debutant	
0	1	2	3	4	5	6	7	8
CENTRUL DE PLASAMENT								
I Personal cu funcții de conducere								
1	Șef Centru		S			1		1
2	Coordonator personal de specialitate		S			1		1
II Personal cu funcții administrative, gospodărire, întreținere-reparații, deservire								
3		Inspector specialitate/ Referent (administrator)	S/M	1				1
4		Inspector specialitate/ Referent (contabil)	S/M	1				1
5-7		Muncitor calificat (bucătar)	M/G					3
8		Muncitor calificat (lenjer)	M/G					1
III Personal de specialitate, de îngrijire și asistență, auxiliar								
9-10		Psiholog	S					2
11		Kinetoterapeut	S					1
12		Logoped	S					1
13-49		Educator	S/PL/M					37
50		Medic/Medic specialist/primar	S					1
51-59		Asistent medical	S/PL/M					9
60		Asistent Medical BFT	S/PL/M					1

61-83		Infirmier	M/G					23
CENTRUL DE ZI DE RECUPERARE								
I Personal de specialitate, de îngrijire și asistență, auxiliar								
84-85		Psiholog	S					2
86-87		Educator	S/PL/M					2
88		Kinetoterapeut	S					1
89-90		Asistent Medical BFT	S/PL/M					2
91-92		Logoped	S					2
93-94		Infirmier	M/G					2

COMPLEX DE SERVICII COMUNITARE "CRISTINA"

Nr. Crt.	Funcția de :		Nivel studii	Gradul /treapta profesională:				Total funcții contractuale
	Conducere	Execuție		IA	I	II	Debutant	
	1	2	3	4	5	6	7	8
CENTRUL DE PLASAMENT								
I Personal cu funcții de conducere								
1	Șef Centru		S			1		1
II Personal cu funcții administrative, gospodărire, întreținere-reparații, deservire								
2 - 3		Inspector specialitate/ Referent (administrator)	S/M	2				2
4		Inspector specialitate/ Referent (contabil)	S/M	1				1
5 - 9		Muncitor calificat (bucătărie)	M/G					5
III Personal de specialitate, de îngrijire și asistență, auxiliar								
10		Psiholog	S					1
11-12		Kinetoterapeut	S					2
13		Logoped	S					1
14-49		Educator	S/PL/M					36
50		Pedagog recuperare	PL					1
51		Medic/Medic specialist/primar	S					1
52-59		Asistent medical	S/PL/M					8
60-85		Infirmier	M/G					26

CENTRU DE ZI DE RECUPERARE							
I Personal de specialitate, de îngrijire și asistență, auxiliar							
86- 87		Psiholog	S				2
88- 89		Logoped	S				2
90-91		Kinetoterapeut	S				2
92- 94		Asistent Medical BFT	S/SSD/ PL				3
95		Educator	S/PL/M				1
96		Pedagog de recuperare	PL				1
97		Îngrijitor pentru curățenie/infirmier	M/G				1

COMPLEX DE SERVICII COMUNITARE “ SPARTA ROTTERDAM ”

Nr. Crt.	Funcția de		Nivel studii	Gradul /treapta profesională:				Total funcții contractuale
	Conducere	Execuție		IA	I	II	Debutant	
0	1	2	3	4	5	6	7	8
CENTRUL DE PLASAMENT								
I Personal cu funcții de conducere								
1	Șef Centru		S			1		1
II Personal cu funcții administrative, gospodărire, întreținere-reparații, deservire								
2-3		Inspector spec./ Referent (administrator)	S/M	2				2
4-7		Muncitor calificat bucătar	M/G					4
8		Muncitor calificat (lenjer)	M/G					1
III Personal de specialitate, de îngrijire și asistență, auxiliar								
9-10		Psiholog	S					2
11		Logoped	S					1
12-16		Asistent medical	S/PL/M					5
17-20		Infirmier	M/G					4
Casa "Neptun"								
I Personal de specialitate, de îngrijire și asistență, auxiliar								
21-27		Educator	S/PL/M					7
Casa "Jupiter"								
I Personal de specialitate, de îngrijire și asistență, auxiliar								
28-34		Educator	S/PL/M					7
Casa "Venus"								
I Personal de specialitate, de îngrijire și asistență, auxiliar								
35- 41		Educator	S/PL/M					7
Modul "Saturn"								
I Personal de specialitate, de îngrijire și asistență, auxiliar								
42-48		Educator	S/PL/M					7

CENTRU DE ZI DE RECUPERARE							
I Personal de specialitate, de îngrijire și asistență, auxiliar							
49		Psiholog	S				1
50		Psihopedagog	S				1
51		Kinetoterapeut	S				1
52		Logoped	S				1
53-54		Educator	S/PL/M				2
55-56		Infirmier	M/G				2

CASA DE TIP FAMILIAL "DECEBAL"

Nr. Crt.	Funcția de:		Nivel studii	Gradul/treapta profesională:				Total funcții contractuale
	Conducere	Execuție		IA	I	II	Debutant	
0	1	2	3	4	5	6	7	8
I Personal cu funcții de conducere								
1	Șef Centru		S			1		1
II Personal cu funcții administrative, gospodărire, întreținere-reparații, deservire								
2		Inspector specialitate/ Referent (administrator)	S/SSD/ M	1				1
3		Munitor calificat (bucătar)	M/G					1
III Personal de specialitate, de îngrijire și asistență, auxiliar								
4		Psiholog	S					1
5-13		Educator	S/PL/M					9
14		Asistent medical	S/PL/M					1
15		Infirmier	M/G					1

**CENTRUL DE ORIENTARE, SUPRAVEGHERE ȘI SPRIJINIRE A REINTEGRĂRII SOCIALE A COPILULUI
CARE A SĂVÂRȘIT FAPTE PENALE ȘI NU RĂSPUNDE PENAL**

Nr. Crt.	Funcția de:		Nivel studii	Gradul /treapta profesională:				Total funcții contractuale
	Conducere	Execuție		IA	I	II	Debutant	
0	1	2	3	4	5	6	7	8
I Personal cu funcții de conducere								
1	Șef Centru		S			1		1
2		Inspector specialitate/ Referent (administrator)	S/SSD/ M	1				1
II Personal cu funcții administrative, gospodărire, întreținere-reparații, deservire								
3		Muncitor calificat (bucătar)	M/G					1
III Personal de specialitate, de îngrijire și asistență, auxiliar								
4		Psiholog	S					1
5		Psihopedagog	S					1
6-15		Educator	S/PL/M					10
16-17		Asistent medical	S/PL/M					2
18		Îngrijitor de curățenie	M/G					1

CENTRUL DE ZI PENTRU COPII CU AUTISM

Nr.Crt.	Funcția de :		Nivel studii	Gradul /treapta profesională:				Total funcții contractuale
	Conducere	Execuție		IA	I	II	Debutant	
0	1	2	3	4	5	6	7	8
I Personal cu funcții de conducere								
1	Șef Centru		S			1		1
II Personal cu funcții administrative, gospodărire, întreținere-reparații, deservire								
2		Inspector specialitate/ Referent (administrator)	S/SSD/ M	1				1
III Personal de specialitate, de îngrijire și asistentă, auxiliar								
3-8		Psiholog	S					6
9-14		Psihopedagog	S					6
15-17		Logoped	S					3
18-22		Educator	S/PL/M					5
23-24		Infirmier	M/G					2

CENTRUL INTERVENȚII ÎN REGIM DE URGENȚĂ ȘI LOGISTICĂ

Nr. Crt.	Funcția de :		Nivel studii	Gradul /treapta profesională:				Total funcții Contractuale
	Conducere	Execuție		IA	I	II	Debutant	
0	1	2	3	4	5	6	7	8
1	Șef centru		S			1		1
2-6		Asistent social	S					5
7		Referent	M	1				1
COMPARTIMENT NUMĂR UNIC NAȚIONAL 119								
8-9		Psiholog	S					2
10-12		Inspector de specialitate	S	3				3
Centrul de Logistică								
13	Șef Coloană		S			1		1
14- 41		Șofer	M/G					28

**STATE DE FUNCȚII PENTRU SERVICII SOCIALE CU ȘI FĂRĂ CAZARE DIRECȚIA DE
ASISTENȚĂ SOCIALĂ PERSOANE ADULTE
LA DATA DE _____ 2022**

**CENTRUL DE ABILITARE ȘI REABILITARE PENTRU PERSOANE ADULTE CU DIZABILITĂȚI (CABR)
"ARISTOTEL" TECHIRGHIOI**

Nr. Crt.	Funcția de:		Nivel studii	Gradul /treapta profesională:				Total funcții contractuale
	Conducere	Execuție		IA	I	II	Debutant	
0	1	2	3	4	5	6	7	8
I Personal cu funcții de conducere								
1	Șef Centru		S			1		1
II Personal cu funcții administrative, gospodărire, întreținere-reparații, deservire								
2		Inspector specialitate/ Referent (administrator)	S/SSD/ M	1				1
3		Muncitor calificat (bucătar)	M/G					1
4		Asistent medical farmacie	S/PL/M					1
III Personal de specialitate, de îngrijire și asistență, auxiliar								
5		Psiholog	S					1
6		Psihopedagog	S					1
7		Asistent social	S					1
8-12		Asistent medical	S/PL/M					5
13		Asistent medical BFT	S/PL					1
14-16		Ergoterapeut	S/M					3
17-26		Infirmier	M/G					10

CENTRUL DE RECUPERARE ȘI REABILITARE NEUROPSIHICĂ TECHIRGHIOI - CORP B

Nr. Crt.	Funcția de:		Nivel studii	Gradul /treapta profesională:				Total funcții contractuale
	Conducere	Execuție		IA	I	II	Debutant	
0	1	2	3	4	5	6	7	8
I Personal cu funcții de conducere								
1	Șef Centru		S			1		1
II Personal cu funcții administrative, gospodărire, întreținere-reparații, deservire								
2		Inspector specialitate/Referent (Contabil)	S/SSD/M	1				1
3		Inspector specialitate/Referent (Administrator)	S/SSD/M	1				1
4		Asistent medical farmacie	S/PL/M					1
5-7		Muncitor calificat (bucătar)	M/G					3
8		Muncitor calificat (lenjer)	G					1
III Personal de specialitate, de îngrijire și asistență, auxiliar								
9-10		Psihopedagog	S					2
11-12		Psiholog	S					2
13		Asistent social	S					1
14-15		Medic/medic specialist/Medic primar (med. gen.)	S					2
16-17		Medic dentist/Medic dentist specialist	S					2
18-35		Asistent medical	S/PL/M					18
36-37		Asistent medical BFT	S/PL/M					2
38-79		Infirmier	M/G					42
80-84		Ergoterapeut	PL/M					5
85		Pedagog Recuperare	PL					1

CENTRUL INTERVENȚII ÎN REGIM DE URGENȚĂ ȘI LOGISTICĂ

Nr. Crt.	Funcția de :		Nivel studii	Gradul/treapta profesională:				Total funcții contractuale
	Conducere	Execuție		IA	I	II	Debutant	
0	1	2	3	4	5	6	7	8
1	Șef centru		S			1		1
2-4		Arhivar	M					3
5		Lucrător social	SSD/PL/ M					1
6-11		Inspector de specialitate	S	6				6
12		Referent	M	1				1
Centrul de Logistică								
13	Șef Logistică		S			1		1
14-36		Muncitor calificat întreținere	M/G					23
37		Muncitor necalificat întreținere	M/G					1
38-39		Îngrijitor pentru curățenie	M/G					2

**CENTRUL DE ABILITARE ȘI REABILITARE PENTRU PERSOANE ADULTE CU DIZABILITĂȚI (CAbR)
"SFÂNTUL LUCA" NEGRU VODĂ**

Nr. Crt	Funcția de:		Nivel studii	Gradul /treapta profesională:				Total funcții contractuale
	Conducere	Execuție		IA	I	II	Debutant	
0	1	2	3	4	5	6	7	8
I Personal cu funcții de conducere								
1	Șef Centru		S			1		1
II Personal cu funcții administrative, gospodărire, întreținere-reparații, deservire								
2		Inspector specialitate/ Referent (administrator)	S/SSD/ M	1				1
3		Inspector specialitate/ Referent (Contabil)	S/SSD/ M	1				1
4-5		Muncitor calificat (bucătar)	M/G					2
6		Muncitor necalificat (bucătărie)	M/G					1
7		Muncitor calificat (lenjer)	M/G					1
III Personal de specialitate, de îngrijire și asistență, auxiliar								
8		Psiholog	S					1
9		Psihopedagog	S					1
10		Medic/Medic specialist/primar	S					1
11-17		Asistent medical	S/PL/M					7
18		Asistent social	S					1
19-47		Infirmier	M/G					29
48-50		Asistent medical BFT	S/PL					3
51-53		Instructor ergoterapeut	PL/M					3

**CENTRUL DE ÎNGRIJIRE ȘI ASISTENȚĂ PENTRU PERSOANE ADULTE CU DIZABILITĂȚI
(CIAPAD) TECHIRGHIOI**

Nr. Crt.	Funcția de:		Nivel studii	Gradul /treapta profesională:				Total funcții contractuale
	Conducere	Execuție		IA	I	II	Debutant	
0	1	2	3	4	5	6	7	8
I Personal cu funcții de conducere								
1	Șef Centru		S			1		1
II Personal cu funcții administrative, gospodărire, întreținere-reparații, deservire								
2		Inspector specialitate/ Referent (Administrator)	S/SSD/M	1				1
3		Muncitor calificat (bucătar)	M/G					1
III Personal de specialitate, de îngrijire și asistență, auxiliar								
4		Psiholog	S					1
5		Asistent social	S					1
6		Medic specialist/ primar	S					1
7-12		Asistent medical	S/PL/M					6
13		Asistent medical BFT	S/PL/M					1
14-15		Instructor ergoterapeut	PL/M					2
16-28		Infirmier	M/G					13

CENTRUL DE ÎNGRIJIRE ȘI ASISTENȚĂ POARTA ALBĂ

Nr. Crt.	Funcția de:		Nivel studii	Gradul/treapta profesională:				Total funcții contractuale
	Conducere	Execuție		IA	I	II	Debutant	
0	1	2	3	4	5	6	7	8
I Personal cu funcții de conducere								
1	Șef Centru		S			1		1
II Personal cu funcții administrative, gospodărire, întreținere-reparații, deservire								
2		Inspector specialitate /Referent (Contabil)	S/SSD/M	1				1
3-4		Inspector specialitate /Referent (Administrator)	S/SSD/M	2				2
5		Asistent medical farmacie	S/PL/M					1
6 – 9		Muncitor calificat (bucătar)	M/G					4
10-11		Muncitor necalificat (bucătărie)	M/G					2
III Personal de specialitate, de îngrijire și asistență, auxiliar								
12		Psiholog	S					1
13		Asistent social	S					1
14		Medic specialist BFT	S					1
15- 30		Asistent medical	S/PL/M					16
31		Asistent medical BFT	S/PL/M					1
32-33		Masor	M					2

34-35		Instructor ergoterapie	PL/M					2
36-84		Infirmier	M/G					49

CENTRUL DE ÎNGRIJIRE ȘI ASISTENȚĂ „ SFÂNTUL ANDREI ” NEGRU VODĂ

Nr. Crt.	Funcția de:		Nivel studii	Gradul /treapta profesională:				Total funcții contractuale
	Conducere	Execuție		IA	I	II	Debutant	
0	1	2	3	4	5	6	7	8
I Personal cu funcții de conducere								
1	Șef Centru		S			1		1
II Personal cu funcții administrative, gospodărire, întreținere-reparații, deservire								
2-3		Inspector specialitate/ Referent (administrator)	S/SSD/ M	2				2
4		Inspector specialitate/ Referent (contabil)	S/SSD/ M	1				1
5		Asistent medical farmacie	S/PL/M					1
6-13		Muncitor calificat (bucătar)	M/G					8
III Personal de specialitate, de îngrijire și asistență, auxiliar								
14		Psiholog	S					1
15		Asistent social	S					1
16		Medic/Medic specialist/primar	S					1
17-24		Asistent medical	S/PL/M					8
25-26		Instructor ergoterapie	M					2
27-62		Infirmier	M/G					36

CENTRUL DE ÎNGRIJIRE ȘI ASISTENȚĂ „ARMONIA” NEGRU VODĂ

Nr. Crt.	Funcția de:		Nivel studii	Gradul /treapta profesională:				Total funcții contractuale
	Conducere	Execuție		IA	I	II	Debutant	
0	1	2	3	4	5	6	7	8
I Personal cu funcții de conducere								
1	Șef Centru		S			1		1
II Personal cu funcții administrative, gospodărire, intretinere-reparații, deservire								
2		Inspector specialitate/ Referent (Administrator)	S/SSD/ M	1				1
3		Asistent medical farmacie	S/PL/M					1
4-7		Muncitor calificat (bucătar)	M/G					4
8		Munc necalificat (bucătărie)	M/G					1
9		Muncitor calificat (lenjer)	M/G					1
III Personal de specialitate, de îngrijire și asistență, auxiliar								
10-11		Psiholog	S					2
12		Asistent social	S					1
13		Psihopedagog	S					1
14		Medic/Medic Specialist/ Primar	S					1
15-29		Asistent medical	S/PL/M					15
30-34		Instructor ergoterapie	M					5
35 - 93		Infirmier	M/G					59

CENTRUL DE RECUPERARE ȘI REABILITARE NEUROPSIHICĂ "ARTEMIA" TECHIRGHIOLO

Nr. Crt.	Funcția de:		Nivel studii	Gradul /treapta profesională:				Total funcții contractuale
	Conducere	Execuție		IA	I	II	Debutant	
0	1	2	3	4	5	6	7	8
I Personal cu funcții de conducere								
1	Șef Centru		S			1		1
II Personal cu funcții administrative, gospodărire, întreținere-reparații, deservire								
2		Inspector specialitate/Referent (Contabil)	S/SSD/ M	1				1
3-4		Inspector specialitate/Referent (Administrator)	S/SSD/ M	2				2
5		Asistent medical farmacie	S/PL/M					1
6		Muncitor calificat (lenjer)	M/G					1
7-14		Muncitor calificat (bucătar)	M/G					8
15-16		Muncitor necalificat (bucătar)	M/G					2
CENTRU REZIDENȚIAL								
I Personal de specialitate, de îngrijire și asistență, auxiliar								
17-19		Psiholog	S					3
20		Asistent social	S					1
21-23		Psihopedagog	S					3
24-25		Medic specialist/primar	S					2
26-43		Asistent medical	S/PL/M					18
44		Asistent medical igienă	S/PL/M					1
45-47		Asistent medical BFT	S/PL/M					3
48- 106		Infirmier	M/G					59
107- 118		Instructor ergoterapie	M					12

119-120		Pedagog de recuperare	PL					2
----------------	--	------------------------------	-----------	--	--	--	--	----------

CENTRUL DE ZI PENTRU PERSOANE ADULTE CU DIZABILITĂȚI TECHIRGHIOL

Nr. Crt.	Funcția de:		Nivel studii	Gradul /treapta profesională:				Total funcții contractuale
	Conducere	Execuție		IA	I	II	Debutant	
0	1	2	3	4	5	6	7	8
I Personal cu funcții de conducere								
1	Șef centru		S			1		1
II Personal cu funcții administrative, gospodărire, întreținere-reparații, deservire								
2		Referent	M	1				1
III Personal de specialitate, de îngrijire și asistență, auxiliar								
3		Medic specialist BFT	S					1
4		Fizioterapeut	S/PL					1
5-10		Psiholog	S					6
11-13		Asistent social	S					3
14-15		Psihopedagog	S					2
16-17		Instructor ergoterapie	M					2
18-20		Asistent medical BFT	S/PL					3
21-22		Infirmier/îngrijitor de curățenie	M/G					2

LOCUIŢĂ PROTEJATĂ (MAXIM) PENTRU PERSOANE ADULTE CU DIZABILITĂŢI (LMP) CASA IRIS CUMPĂNA

Nr. Crt	Funcția de:		Nivel studii	Gradul /treapta profesională:				Total funcții contractuale
	Conducere	Execuție		IA	I	II	Debutant	
0	1	2	3	4	5	6	7	8
I. Personal de specialitate, de îngrijire și asistență, auxiliar								
1-3		Lucrător social	SSD/PL/ M					3

LOCUIŢĂ PROTEJATĂ (MAXIM) PENTRU PERSOANE ADULTE CU DIZABILITĂŢI (LMP) CASA DALIA CUMPĂNA

Nr. Crt	Funcția de:		Nivel studii	Gradul /treapta profesională:				Total funcții contractuale
	Conducere	Execuție		IA	I	II	Debutant	
0	1	2	3	4	5	6	7	8
I. Personal cu funcții administrative, gospodărire, întreținere-reparații, deservire								
1		Inspector specialitate/Referent (contabil)	S/SSD/M	1				1
II. Personal de specialitate, de îngrijire și asistență, auxiliar								
2-4		Lucrător social	SSD/PL/ M					3

LOCUIŢĂ PROTEJATĂ (MAXIM) PENTRU PERSOANE ADULTE CU DIZABILITĂŢI (LMP) CASA AZALEEA CUMPĂNA

Nr. Crt	Funcția de:		Nivel studii	Gradul /treapta profesională:				Total funcții contractuale
	Conducere	Execuție		IA	I	II	Debutant	
0	1	2	3	4	5	6	7	8
I. Personal de specialitate, de îngrijire și asistență, auxiliar								
1-2		Lucrător social	SSD/PL/ M					2
3		Asistent medical	S/PL/M					1
4		Infirmier	M/G					1

LOCUIŢĂ PROTEJATĂ (MAXIM) PENTRU PERSOANE ADULTE CU DIZABILITĂŢI (LMP) CASA VIOLETA CUMPĂNA

Nr. Crt	Funcția de:		Nivel studii	Gradul /treapta profesională:				Total funcții contractuale
	Conducere	Execuție		IA	I	II	Debutant	
0	1	2	3	4	5	6	7	8
I. Personal cu funcții administrative, gospodărire, întreținere-reparații, deservire								
1		Inspector specialitate/ Referent (administrator)	S/SSD/M	1				1
II. Personal de specialitate, de îngrijire și asistență, auxiliar								
2-4		Lucrător social	SSD/PL/ M					3

LOCUIŢĂ PROTEJATĂ (MAXIM) PENTRU PERSOANE ADULTE CU DIZABILITĂŢI CASA AURELIA LAZU

Nr. Crt	Funcția de:		Nivel studii	Gradul /treapta profesională:				Total funcții contractuale
	Conducere	Execuție		IA	I	II	Debutant	
0	1	2	3	4	5	6	7	8
I. Personal cu funcții de conducere								
1	Şef Centru		S			1		1
II Personal de specialitate, de îngrijire și asistență, auxiliar								
2-5		Lucrător social	SSD/PL/ M					4
6		Infirmier	M /G					1

LOCUIŢĂ PROTEJATĂ (MAXIM) PENTRU PERSOANE ADULTE CU DIZABILITĂŢI CASA IONUŢ LAZU

Nr. Crt	Funcția de:		Nivel studii	Gradul /treapta profesională:				Total funcții contractuale
	Conducere	Execuție		IA	I	II	Debutant	
0	1	2	3	4	5	6	7	8
I Personal cu funcții administrative, gospodărire, întreținere-reparații, deservire								
1		Inspector specialitate/ Referent (administrator)	S/SSD/M	1				1
II Personal de specialitate, de îngrijire și asistență, auxiliar								
2-5		Lucrător social	SSD/PL/ M					4
6		Infirmier	M /G					1

LOCUIŢĂ PROTEJATĂ (MAXIM) PENTRU PERSOANE ADULTE CU DIZABILITĂŢI CASA LILIANA TECHIRGHIOI

Nr. Crt	Funcția de:		Nivel studii	Gradul /treapta profesională:				Total funcții contractuale
	Conducere	Execuție		IA	I	II	Debutant	
0	1	2	3	4	5	6	7	8
I Personal cu funcții administrative, gospodărire, întreținere-reparații, deservire								
1		Inspector specialitate/ Referent (administrator)	S/SSD /M	1				1
II Personal de specialitate, de îngrijire și asistență, auxiliar								
2-5		Lucrător social	SSD/P L/M					4
6		Infirmier	M/G					1

LOCUIŢĂ PROTEJATĂ MAXIM PENTRU PERSOANE ADULTE CU DIZABILITĂŢI CASA DANIEL TECHIRGHIOI

Nr. Crt	Funcția de:		Nivel studii	Gradul /treapta profesională:				Total funcții contractuale
	Conducere	Execuție		IA	I	II	Debutant	
0	1	2	3	4	5	6	7	8
I Personal de specialitate, de îngrijire și asistență, auxiliar								
1-5		Lucrător social	SSD/P L/M					5

LOCUIŢĂ PROTEJATĂ (MAXIM) PENTRU PERSOANE ADULTE CU DIZABILITĂŢI CASA COLIBRI TOPRAISAR

Nr. Crt	Funcția de:		Nivel studii	Gradul /treapta profesională:				Total funcții contractuale
	Conducere	Execuție		IA	I	II	Debutant	
0	1	2	3	4	5	6	7	8
I Personal de specialitate, de îngrijire și asistență, auxiliar								
1-3		Lucrător social	SSD/P L/M					3

LOCUIŢĂ PROTEJATĂ (MAXIM) PENTRU PERSOANE ADULTE CU DIZABILITĂŢI CASA EGRETA TOPRAISAR

Nr. Crt	Funcția de:		Nivel studii	Gradul /treapta profesională:				Total funcții contractuale
	Conducere	Execuție		IA	I	II	Debutant	
0	1	2	3	4	5	6	7	8
I Personal de specialitate, de îngrijire și asistență, auxiliar								
1-4		Lucrător social	SSD/P L/M					4

LOCUIŢĂ PROTEJATĂ (MAXIM) PENTRU PERSOANE ADULTE CU DIZABILITĂŢI CASA FLAMINGO TOPRAISAR

Nr. Crt	Funcția de:		Nivel studii	Gradul /treapta profesională:				Total funcții contractuale
	Conducere	Execuție		IA	I	II	Debutant	
0	1	2	3	4	5	6	7	8
I Personal de specialitate, de îngrijire și asistență, auxiliar								
1-2		Lucrător social	SSD/P L/M					2
3		Infirmier	M /G					1

LOCUIŢĂ PROTEJATĂ (MAXIM) PENTRU PERSOANE ADULTE CU DIZABILITĂŢI CASA LEBĂDA TOPRAISAR

Nr. Crt	Funcția de:		Nivel studii	Gradul /treapta profesională:				Total funcții contractuale
	Conducere	Execuție		IA	I	II	Debutant	
0	1	2	3	4	5	6	7	8
I Personal cu funcții administrative, gospodărire, întreținere-reparații, deservire								
1		Inspector specialitate/Referent (contabil)	S/SSD /M	1				1
II Personal de specialitate, de îngrijire și asistență, auxiliar								
2-4		Lucrător social	SSD/P L/M					3

LOCUIŢĂ PROTEJATĂ (MAXIM) PENTRU PERSOANE ADULTE CU DIZABILITĂŢI (LMP) CASA ALBATROS TOPRAISAR

Nr. Crt.	Funcția de:		Nivel studii	Gradul /treapta profesională:				Total funcții contractuale
	Conducere	Execuție		IA	I	II	Debutant	
0	1	2	3	4	5	6	7	8
1	Şef Centru		S			1		1
I Personal cu funcții administrative, gospodărire, întreținere-reparații, deservire								
2		Inspector specialitate/Referent (Administrator)	S/SSD /M	1				1
II. Personal de specialitate, de îngrijire și asistență, auxiliar								
3		Asistent medical	S/PL/ M					1
4-6		Lucrător social	SSD/P L/M					3

LOCUIŢĂ PROTEJATĂ (MAXIM) PENTRU PERSOANE ADULTE CU DIZABILITĂŢI CASA AURELIA NEGRU VODĂ

Nr. Crt.	Funcția de:		Nivel studii	Gradul /treapta profesională:				Total funcții contractuale
	Conducere	Execuție		IA	I	II	Debutant	
0	1	2	3	4	5	6	7	8
I Personal de specialitate, de îngrijire și asistență, auxiliar								
1-3		Lucrător social	SSD/P L/M					3
4-5		Infirmier	M/G					2

LOCUIȚĂ PROTEJATĂ (MAXIM) PENTRU PERSOANE ADULTE CU DIZABILITĂȚI CASA RUBIN NEGRU VODĂ

Nr. Crt	Funcția de:		Nivel studii	Gradul /treapta profesională:				Total funcții contractuale
	Conducere	Execuție		IA	I	II	Debutant	
0	1	2	3	4	5	6	7	8
1	Șef Centru		S			1		1
I Personal cu funcții administrative, gospodărire, întreținere-reparații, deservire								
2		Inspector specialitate/ Referent (administrator)	S/SSD/M	1				1
II. Personal de specialitate, de îngrijire și asistență, auxiliar								
3-5		Lucrător social	SSD/PL/M					3

LOCUIȚĂ PROTEJATĂ (MAXIM) PENTRU PERSOANE ADULTE CU DIZABILITĂȚI CASA TOPAZ NEGRU VODĂ

Nr. Crt	Funcția de:		Nivel studii	Gradul /treapta profesională:				Total funcții contractuale
	Conducere	Execuție		IA	I	II	Debutant	
0	1	2	3	4	5	6	7	8
I. Personal de specialitate, de îngrijire și asistență, auxiliar								
1		Asistent medical	S/PL/M					1
2-4		Lucrător social	SSD/PL/M					3
5		Infirmier	M /G					1

LOCUIŢĂ PROTEJATĂ (MAXIM) PENTRU PERSOANE ADULTE CU DIZABILITĂŢI CASA OPAL NEGRU VODĂ

Nr. Crt	Funcția de:		Nivel studii	Gradul /treapta profesională:				Total funcții contractuale
	Conducere	Execuție		IA	I	II	Debutant	
0	1	2	3	4	5	6	7	8
I. Personal de specialitate, de îngrijire si asistență, auxiliar								
1-3		Lucrător social	SSD/PL/M					3

LOCUIŢĂ PROTEJATĂ (MAXIM) PENTRU PERSOANE ADULTE CU DIZABILITĂŢI CASA CORAL NEGRU VODĂ

Nr. Crt	Funcția de:		Nivel studii	Gradul /treapta profesională:				Total funcții contractuale
	Conducere	Execuție		IA	I	II	Debutant	
0	1	2	3	4	5	6	7	8
I. Personal de specialitate, de îngrijire si asistență, auxiliar								
1-3		Lucrător social	SSD/PL/M					3

LOCUIŢĂ PROTEJATĂ (MAXIM) PENTRU PERSOANE ADULTE CU DIZABILITĂŢI CASA SMARALD NEGRU VODĂ

Nr. Crt	Funcția de:		Nivel studii	Gradul /treapta profesională:				Total funcții contractuale
	Conducere	Execuție		IA	I	II	Debutant	
0	1	2	3	4	5	6	7	8
I. Personal de specialitate, de îngrijire si asistență, auxiliar								
1-3		Lucrător social	SSD/PL/M					3

LOCUIȚĂ PROTEJATĂ MAXIM PENTRU PERSOANE ADULTE CU DIZABILITĂȚI CASA SAFIR NEGRU VODĂ

Nr. Crt	Funcția de:		Nivel studii	Gradul /treapta profesională:				Total funcții contractuale
	Conducere	Execuție		IA	I	II	Debutant	
0	1	2	3	4	5	6	7	8
I. Personal de specialitate, de îngrijire si asistență, auxiliar								
1-3		Lucrător social	SSD/PL/M					3

LOCUIȚĂ PROTEJATĂ (MINIM) PENTRU PERSOANE ADULTE CU DIZABILITĂȚI (LmP) LIREI

Nr. Crt	Funcția de:		Nivel studii	Gradul /treapta profesională:				Total funcții contractuale
	Conducere	Execuție		IA	I	II	Debutant	
0	1	2	3	4	5	6	7	8
I. Personal de specialitate, de îngrijire si asistență, auxiliar								
1		Lucrător social	SSD/PL/M					1

COMPLEX DE SERVICII PENTRU SPRIJINIREA VICTIMELOR VIOLENȚEI DOMESTICE

Nr. Crt.	Funcția de:		Nivel studii	Gradul /treapta profesională:				Total funcții contractuale
	Conducere	Execuție		IA	I	II	Debutant	
0	1	2	3	4	5	6	7	8
I COMPARTIMENT CONSILIERE VICTIME VIOLENȚEI DOMESTICE								
I 1 GRUP DE SUPORT								
1		Psiholog	S					1
I 2 CABINET CONSILIERE Vocațională								
2		Psiholog (consilier vocațional)	S					1
I 3 LOCUINȚĂ PROTEJATĂ VICTIMELE VIOLENȚEI DOMESTICE								
3	Coordonator personal de specialitate		S			1		1
II Personal de specialitate, de îngrijire și asistență, auxiliar								
4-8		Lucrător social	SSD/PL/M					5

**CENTRUL DE CONSILIERE PENTRU AGRESORI
ÎN SITUAȚII DE VIOLENȚĂ DOMESTICĂ SAU VIOLENȚĂ ÎMPOTRIVA FEMEILOR**

Nr. Crt.	Funcția de:		Nivel studii	Gradul/treapta profesională:				Total funcții contractuale
	Conducere	Execuție		IA	I	II	Debutant	
0	1	2	3	4	5	6	7	8
1	Coordonator personal de specialitate		S			1		1
2		Asistent social	S					1
3		Psiholog	S					1
4		Consilier juridic	S					1
5		Îngrijitor pentru curățenie	M/G					1



**CONSILIUL JUDEȚEAN CONSTANȚA
DIRECȚIA GENERALĂ DE ASISTENȚĂ SOCIALĂ ȘI PROTECȚIA COPILULUI**

• Str. Decebal; nr. 22; Constanta – 900665 • www.dgaspc-ct.ro • Tel.: +40-241-480851
Fax: +40-241-694137 • e-mail: office@dgaspc-ct.ro • Operator de date cu caracter personal 17764

Nr.D6788/27.01.2022

Aprobat,
DIRECTOR GENERAL
CARMEN ~~RADISCU~~

RAPORT

privind asigurarea transparenței decizionale la Proiectul de hotărâre privind Organigrama și Statele de Funcții ale Direcției Generale de Asistență Socială și Protecția Copilului Constanța, pentru anul 2022

În conformitate cu prevederile Legii nr. 52/2003 privind consultarea publică și transparența decizională, Proiectul de Hotărâre privind **Organigrama și Statele de Funcții ale Direcției Generale de Asistență Socială și Protecția Copilului Constanța, pentru anul 2022** a fost afișat spre studiere și consultare la sediul Direcției Generale de Asistență Socială și Protecția Copilului Constanța, din str. Decebal nr.22, la panoul de afișare, într-un loc accesibil publicului, în data de 11.01.2022.

Nu au fost formulate amendamente.

Astfel, la Proiectul de Hotărâre privind **Organigrama și Statele de Funcții ale Direcției Generale de Asistență Socială și Protecția Copilului Constanța, pentru anul 2022** a fost asigurată transparența decizională, conform art. 7 din Legea nr. 52/2003 privind consultarea publică și transparența decizională.

Șef Serviciu Juridic Constencios
Mihaela Ristea

Red./Întocm./IEx./SJC

Direcția Generală de Asistență Socială și Protecția Copilului Constanța, își desfășoară activitatea în acord cu normativele în vigoare. Direcția Generală de Asistență Socială și Protecția Copilului Constanța asigură protecția datelor cu caracter personal în conformitate cu Regulamentul (UE) 2016/679 privind protecția persoanelor fizice în ceea ce privește protecția datelor cu caracter personal și privind libera circulație a acestor date precum și cu prevederile Directivei (UE) 2016/680 referitoare la protecția datelor personale în cadrul activităților specifice desfășurate de autoritățile de aplicare a legii."