



ROMÂNIA
JUDEȚUL CONSTANȚA
CONSILIUL JUDEȚEAN CONSTANȚA

HOTĂRÂREA Nr. 180

privind darea în folosință gratuită Federației Române de Șah a unor spații amplasate în incinta Pavilionului Expozițional Constanța, în perioada 4-18 septembrie 2022 pentru organizarea Campionatului Mondial Individual de Juniori de șah

Consiliul Județean Constanța, întrunit în ședința ordinară din data de 27.07.2022, având în vedere:

- Proiectul de hotărâre nr.183/14.07.2022, Referatul de aprobare nr.30144/12.07.2022 al Președintelui Consiliului Județean Constanța, în calitatea sa de inițiator; HCJC nr. 328/02.12.2020;
- Adresa Federației Române de Șah nr.360/15.06.2022 9 (nr.CJC 25718/16.06.2022);
- Raportul de specialitate al Direcției Generale Administrare Domeniu Public și Privat - Autoritatea Județeană de Transport nr. 28437/04.07.2022, Raportul de specialitate al Direcției Generale Administrație Publică și Juridică nr.30017/ 12.07.2022 și nr. 30720/15.07.2022;
- Avizul Comisiei de specialitate pentru Educație, Sport, Turism și Tineret, al Comisiei de specialitate pentru Relația cu Societatea Civilă și ONG-uri, al Comisiei de specialitate Buget Finanțe și al Comisiei de specialitate pentru Mediu și Agricultură;
- Prevederile art.35 alin. (2) din Legea nr.69/2000 a educației fizice și sportului;
- Prevederile art.108 lit.d), art. 139 alin. (3) lit f), art. art.173 alin.(1) lit.c) coroborate cu cele ale alin.(4) lit.a) și art.349 din OUG nr.57/ 2019 privind Codul administrativ;
- Prevederile Legii 24/2000 privind normele de tehnică legislativă pentru elaborarea actelor normative, cu modificările și completările ulterioare;

În temeiul dispozițiilor art.196 alin.(1) lit.a) din OUG nr. 57/2019 privind Codul Administrativ, cu modificările și completările ulterioare

HOTĂRĂȘTE:

Art. 1. (1) Darea în folosință gratuită Federației Române de Șah a unor spații în suprafață totală de 3280,39 mp reprezentând Sală parter 2135 mp și Sală etaj 1145,39 mp, amplasate în incinta Pavilionului Expozițional Constanța, proprietate publică a Județului Constanța, pentru organizarea Campionatului Mondial Individual de Juniori de șah, în perioada 04 – 18 septembrie 2022.

(2) Planul de situații aferent imobilului având carte funciară nr. 255844 și număr cadastral 255844 reprezintă anexă la prezenta hotărâre.

Art. 2. Predarea bunului imobil către Federația Română de Șah se va face prin proces verbal în data de 3 septembrie 2022, iar predarea spațiului către Consiliul Județean Constanța se va face în data de 19 septembrie 2022, tot prin proces verbal.

Art. 3. Federația Română de Șah are următoarele obligații:

- a) de a folosi suprafața solicitată potrivit destinației în vederea căreia i s-a acordat folosința gratuită;
- b) să permită accesul autorităților pentru efectuarea controlului asupra bunurilor;
- c) să nu modifice bunul, în parte ori în integritatea lui;
- d) la încetarea folosinței gratuite, să restituie bunul în starea în care l-a primit;
- e) Federația Română de Șah. nu poate să transmită folosința dobândită în baza prezentei hotărâri, nici oneros și nici cu titlu gratuit, unei alte persoane fizice sau juridice.

Art. 4. Secretarul General al Județului, prin grija Direcției Generale de Administrație Publică și Juridică, va comunica prezenta hotărâre Instituției Prefectului Județul Constanța în vederea exercitării controlului de legalitate, Direcției Generale Administrare Domeniu Public și Privat - Autoritatea Județeană de Transport pentru ducerea la îndeplinire, precum și Biroului Informatică pentru publicare și informare în Monitorul Oficial Local.

Prezenta hotărâre a fost adoptată cu un număr de 34 voturi pentru, — voturi împotriva și — voturi abținere.

PREȘEDINTE,
Mihai Lupu

CONTRASEMNEAZĂ:
SECRETAR GENERAL AL JUDEȚULUI,
Nesrin Geafar

Anexa la H.C.J.C. nr. 180 / 24.04.2022

PLAN RELEVU ETAJ
Scara 1:200

Nr. cadastral	Suprafata măsurată a imobilului (mp)	Adresa imobilului
		B-dul. Mamaia nr. 331A, mun. Constanța, jud. Constanța
Nr. Cartea Funciars	Unitatea Administrativă Teritorială (UAT)	
	CONSTANȚA	

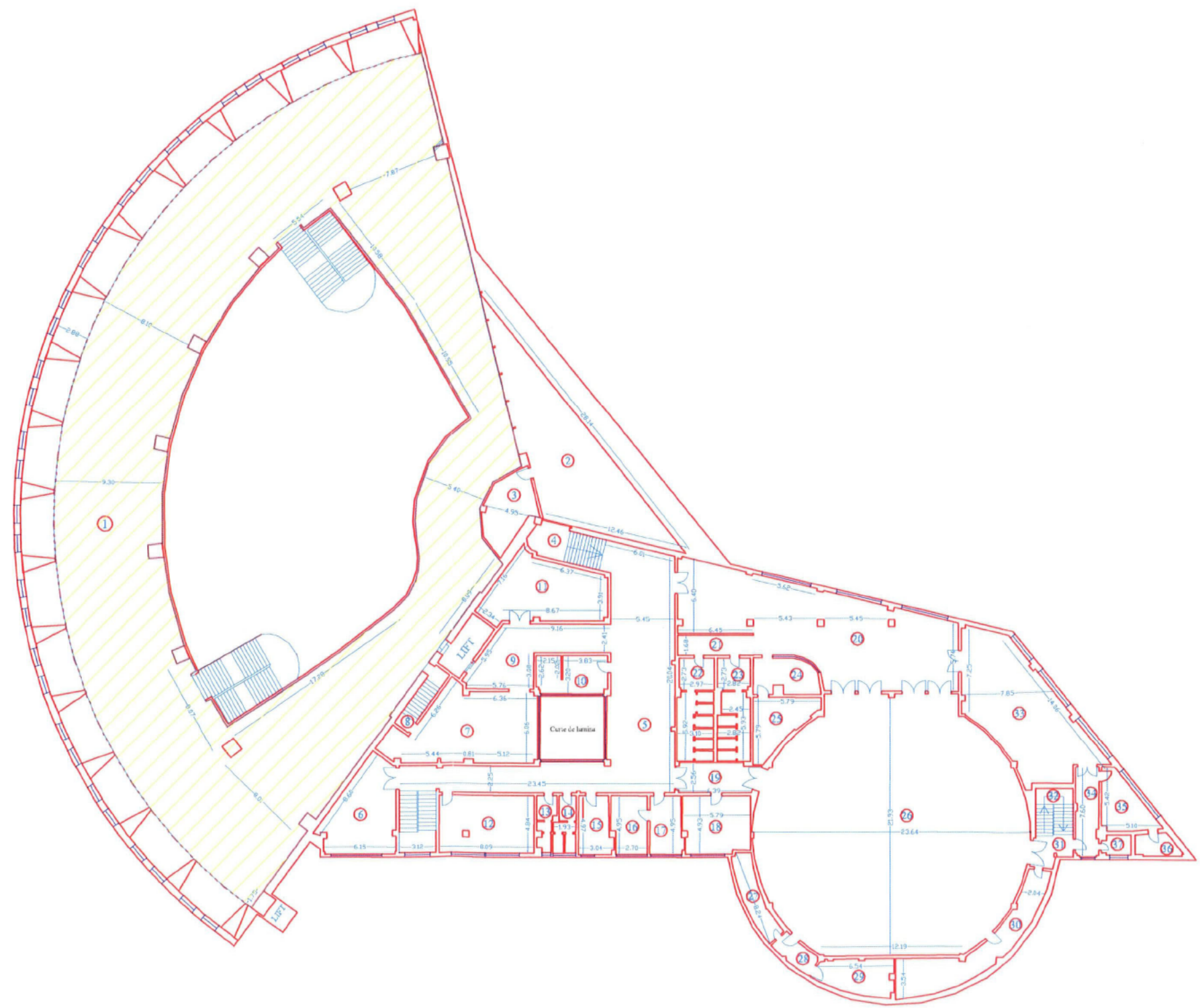

Nr. incalzire	Denumire locaș	Suprafata utila (mp)
1	SALA	1145,39
2	SALA	111,79
3	MAGAZIE	17,82
4	HOL-SCARI	17,37
5	HOL	158,20
6	CAMERA	40,43
7	CAMERA	67,89
8	SCARI	8,71
9	CAMERA	40,31
10	CAMERA	18,99
11	CAMERA	49,66
12	CAMERA	28,86
13	GRUP SANITAR	8,25
14	GRUP SANITAR	9,93
15	CAMERA	11,30
16	CAMERA	11,66
17	CAMERA	11,54
18	CAMERA	27,41
19	HOL	17,07
20	SALA	155,81
21	HOL	10,82
22	GRUP SANITAR	25,23
23	GRUP SANITAR	22,51
24	BAR	15,61
25	MAGAZIE	20,33
26	SALA	432,45
27	MAGAZIE	12,83
28	MAGAZIE	6,93
29	MAGAZIE	18,39
30	MAGAZIE	38,29
31	HOL	8,01
32	PODEST	4,71
33	BUCĂTĂRIE	89,68
34	HOL	14,99
35	BIROU	17,26
36	MAGAZIE	6,48
37	BAR	4,81
Suprafata Utila = 2723,35 mp		
Suprafata Totala = 2723,35 mp		
Executant:		Data
SC TOPO TEHNIC 2001 SRL		martie 2017
Ing. Stolica Stefan		
Execuțiv:		Data

SPAȚIU TRANSMIS CĂTRE FEDERAȚIA ROMÂNĂ DE SAH

PLAN RELEVU PARTER
Scara 1:200

Nr. cadastral	Suprafata măsurată a imobilului (mp)	Adresa imobilului
		B-dul. Mamaie nr. 331A, mun. Constanta, jud. Constanta
Nr. Cartea Funciunilor	Unitatea Administrativ-Teritorială (UAT)	
	CONSTANTA	

Anexa la H.c.y.o. nr. 180 / 27.08.2012

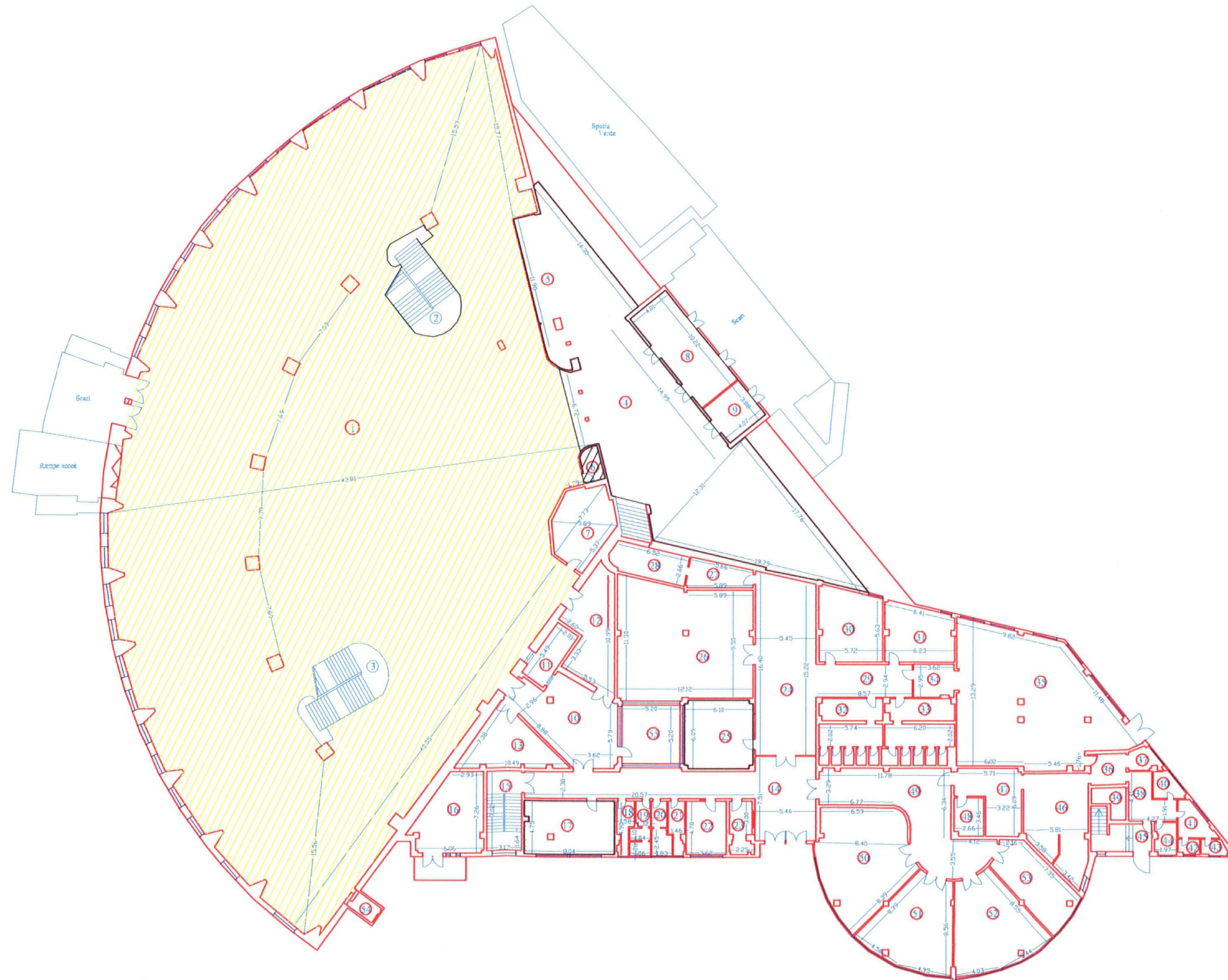

Nr. incaperi	Denumire incaperi	Suprafata sala (mp)
1	SALA	2138.00
2	SCARA	82.00
3	SCARA	82.00
4	SALA	304.85
5	BAR	34.60
6	MAGAZIE	5.15
7	MAGAZIE	31.94
8	HOL	41.59
9	HOL	15.77
10	HOL	54.71
11	LIFT	12.48
12	MAGAZIE	38.45
13	MAGAZIE	31.19
14	HOL	92.03
15	HOL + Casa scari	22.44
16	CENTRALA	37.23
17	SALA	37.73
18	VESTIAR	8.03
19	GRUP SANITAR	7.30
20	GRUP SANITAR	7.38
21	VESTIAR	8.58
22	HIDROFOR	17.30
23	TABLOURI ELECTRICE	0.22
24	HOL	86.16
25	SALA MONITORIZARE	30.75
26	SALA	121.48
27	MAGAZIE	12.80
28	MAGAZIE	18.06
29	HOL	25.20
30	BIROU	35.89
31	BIROU	29.72
32	GRUP SANITAR	29.51
33	GRUP SANITAR	31.21
34	HOL	11.28
35	SALA DE MESE	156.43
36	HOL	8.97
37	BIROU	4.96
38	HOL	13.31
39	MAGAZIE	6.45
40	VESTIAR	5.53
41	VESTIAR	8.03
42	WC	2.53
43	WC	3.05
44	BIROU	5.39
45	HOL + Casa scari	18.48
46	BUCATARIE	47.02
47	HOL	26.32
48	CAMARA	9.02
49	HOL	71.37
50	SALA	72.81
51	SALA	53.56
52	SALA	55.34
53	SALA	37.07
54	LIFT	3.94
Suprafata Unii = 4160.24 mp		
55	CURTE INTERIOARA	27.04
Suprafata Totala = 4187.28 mp		
Executant		Data
SC TOPO TEHNIC 2001 SRI		maie 2017
ing. Stoica Stefan		
Receptionat		Data

 SPATIUL TRANSIS CĂTRE FEDERAȚIA ROMÂNĂ DE SAH