



ROMÂNIA
JUDEȚUL CONSTANȚA
CONSILIUL JUDEȚEAN

HOTĂRÂREA Nr. *95/21.04.2021*
privind aprobarea Organigramei și a Statului de funcții de la
Complexul Muzeal de Științe ale Naturii Constanța

Consiliul Județean Constanța, întrunit în ședința ordinară din data de 21.04.2021, având în vedere:

- Proiectul de hotărâre nr. 93/13.04.2021 și Referatul de aprobare nr. 11469/31.03.2021 al Președintelui Consiliului Județean Constanța;
- Raportul de specialitate nr. 11475/31.03.2021 al Direcției de Turism și Coordonarea Instituțiilor de Cultură Subordonate, Compartiment Coordonarea Instituțiilor de Cultură Subordonate;
- Avizele: Comisiei de specialitate pentru Cultură, Culte, Monumente și Comisiei de specialitate de Buget – Finanțe,
- Hotărârea Consiliului Județean Constanța nr. 163/24.07.2019 privind aprobarea Organigramei și a Statului de funcții de la Complexul Muzeal de Științe ale Naturii Constanța;
- Adresa nr. 746/22.03.2021, înregistrată la Consiliul Județean Constanța cu nr. 10078/23.03.2021, a Complexului Muzeal de Științe ale Naturii Constanța;
- Prevederile Legii nr. 24/2000 privind normele de tehnică legislativă pentru elaborarea actelor normative, cu modificările și completările ulterioare;
- Prevederile Legii muzeelor și colecțiilor publice nr. 311/2003 republicată, cu modificările și completările ulterioare;
- Prevederile art. 182 alin.(1) și raportat la prevederile art. 173 alin. (1) lit. a) și lit. d) coroborate cu cele ale alin. (2) lit. c) și alin. (5) lit. d) din Ordonanța de Urgență a Guvernului nr. 57/2019 privind Codul administrativ cu modificările și completările ulterioare;

În temeiul prevederilor art.196 alin. (1) lit. a) din Ordonanța de Urgență a Guvernului nr. 57/2019 privind Codul administrativ,

HOTĂRĂȘTE:

Art.1 Se aprobă Organigrama de la Complexul Muzeal de Științe ale Naturii Constanța, conform Anexei nr.1, care face parte integrantă din prezenta hotărâre.

Art.2 Se aprobă Statul de funcții de la Complexul Muzeal de Științe ale Naturii Constanța, conform Anexei nr.2, care face parte integrantă din prezenta hotărâre.

Art.3 Secretarul General al Județului, prin grija Direcției Generale de Administrație Publică și Juridică, va comunica prezenta hotărâre persoanelor interesate în vederea ducerii la îndeplinire.

Prezenta hotărâre a fost adoptată cu un număr de 31 voturi pentru, — voturi împotriva și 2 abțineri.

PREȘEDINTE,
Mihail Lupu

Contrasemnează
SECRETAR GENERAL AL JUDEȚULUI,
Nesrin Geafar

CONSILIUL JUDEȚEAN CONSTANȚA
Complexul Muzeal de Științe ale Naturii

TOTAL 2021	69	69
Studii superioare	27	27
Studii M-G	42	42

Anexa nr. 1 la HCJC nr. 95/21.04.2021

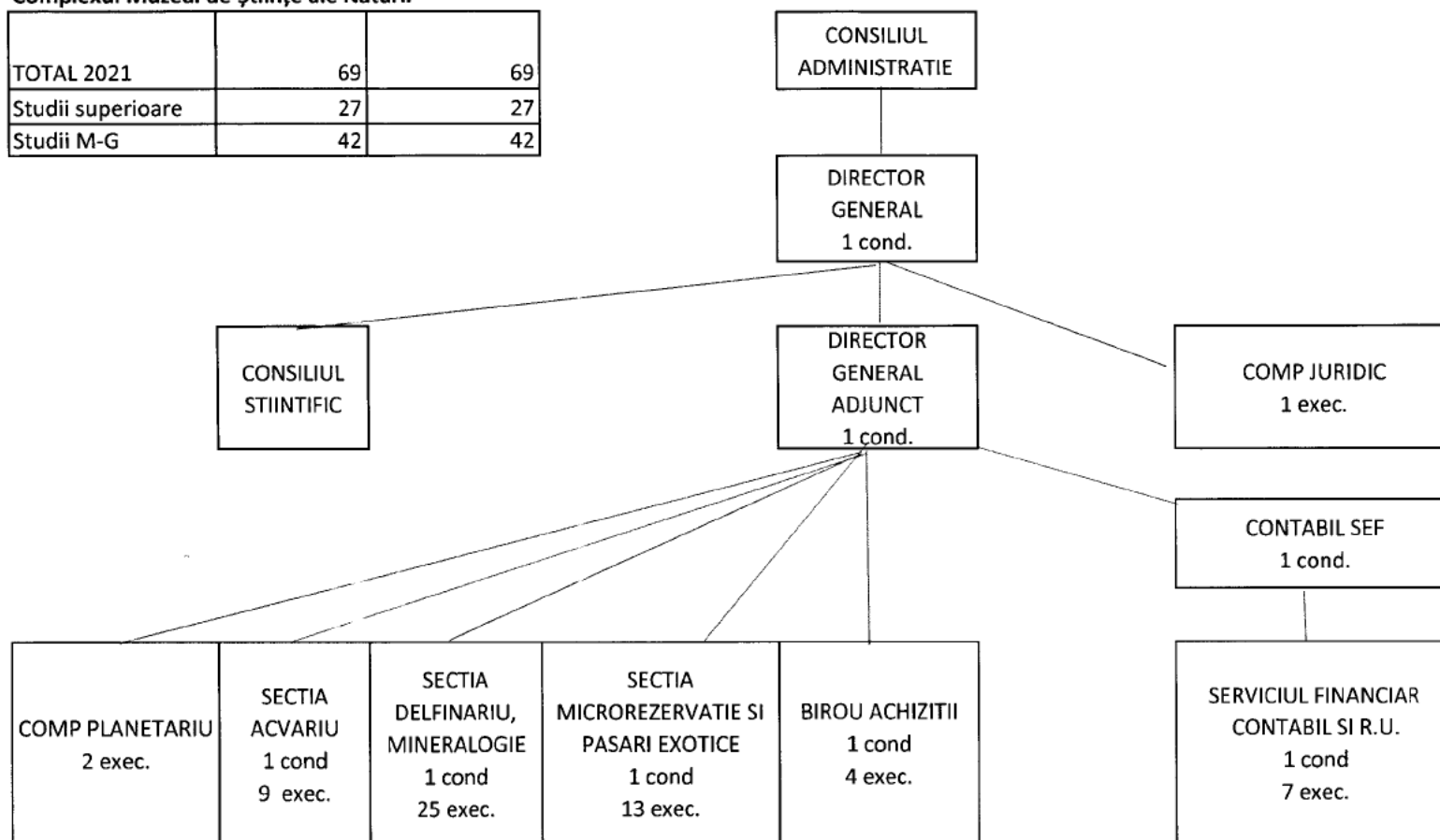

PREȘEDINTE CONSILIUL JUDEȚEAN CONSTANȚA,
 LUPU MIHAI

Contrasemnează
 SECRETAR GENERAL AL JUDEȚULUI,
 Geafar Ncsrin

STAT DE FUNCTII

Anul 2021 CONFORM LEGII 153/2017 cu modificari si actualizari, la zi

Nr. Crt.	Funcția de		Nivel studii	Anexa	Capi-tolul	Pozitia	Grad Profesional	Treapta profesionala	Coeficient	Gradatie	Numar posturi
	executie	conducere									
0	1	2	3	4	5	6	7	8	9	10	11
A. CONDUCERE											
1		Director general	S	III	III.II.a	1	II	-	3.02	-	1
2		Director general adjunct	S	III	III.II.a	2	II	-	2.91	-	1
3		Contabil sef	S	VIII	II.B.I.a	4	II	-	2.74	-	1
	TOTAL										3
B. SECTIE/SERVICIU/BIROU/COMPARTIMENT											
I.SECTIA DELFINARIU si MINERALOGIE											
1		Sef sectie	S	III	III.II.a	5	II	-	2.80	-	1
2	Muzeograf		S	III	III.II.b	1	IA	-	2.17	5	1
3	Artist circ		S	III	I.II.b	2	IA	-	2.91	3	1
4	Artist circ		S	III	I.II.b	2	II	-	1.70	5	1
Nr. Crt.	Funcția de		Nivel studii	Anexa	Capi-tolul	Pozitia	Grad Profesional	Treapta profesionala	Coeficient	Gradatie	Numar posturi
	Executie	Conducere									

								sionala			
5	Artist circ		M	III	I.II.b	7	-	I	1.96	5	1
6	Artist circ		M	III	I.II.b.	7	-	II	1.70	1	1
7	Artist circ		M	III	I.II.b.	7	-	II	1.70	2	1
8	Artist circ		M	III	I.II.b	7	-	III	1.50	0	1
9	Referent specialitate		S	VIII	II.B.I.b	2	III	-	1.67	0	1
10	Referent specialitate		S	VIII	II.B.I.b	2	III	-	1.67	5	1
11	Muncitor calificat	1 vacant	M/G	VIII	II.C.b	12	-	I	1.54	5	7
12	Muncitor calificat		M/G	VIII	II.C.b	12	-	IV	1.42	2	1
13	Inspector de specialitate	vacant	S	VIII	II.B.I.b	2	I	-	1.82	5	1
14	Custode gestionar		M	III	III.II.b	7	-	I	1.54	5	1
15	Casier		M/G	VIII	II.C.b	5	-	-	1.50	3	1
16	Supraveghetor		-	III	III.II.b	8	-	-	1.16	3	1
17	Supraveghetor		-	III	III.II.b	8	-	-	1.16	4	1
18	Technician veterinar	vacant	M	VIII	II.A.II.6	13	-	IA	1.63	5	1
19	Medic veterinar		S	VIII	II.A.II.6	4	Deb	-	1.58	2	1
20	Artist circ		S	III	I.II.b	2	I	-	2.21	5	1
	TOTAL SECTIE										26
II. SECTIA MICROREZERVATIE, PASARI EXOTICE											
1		Sef sectie	S	III	III.II.a	5	II	-	2.80	-	1
Nr. Crt.	Executie	Funcția de Conducere	Nivel studii	Anexa	Capitolul	Pozitia	Grad profesional	Treapta profesionala	Coeficient	Gradatie	Numar posturi

2	Muzeograf		S	III	III.II.b	1	IA	-	2.17	5	1
3	Muzeograf		S	III	III.II.b	1	IA	-	2.17	3	1
4	Muncitor calificat		M/G	VIII	II.C.b	12		I	1.54	5	2
5	Muncitor calificat		M/G	VIII	II.C.b	12		I	1.54	4	1
6	Muncitor calificat		M/G	VIII	II.C.b	12	-	II	1.50	3	2
7	Muncitor calificat		M/G	VIII	II.C.b	12	-	III	1.44	4	1
8	Muncitor calificat		M/G	VIII	II.C.b	12	-	III	1.44	3	1
9	Muncitor calificat		M/G	VIII	II.C.b	12	-	III	1.44	2	2
10	Muncitor calificat		M/G	VIII	II.C.b	12	-	IV	1.42	5	1
11	Muncitor calificat		M/G	VIII	II.C.b	13	-	IV	1.42	4	1
	TOTAL SECTIE										14
III. COMPARTIMENT PLANETARIU											
1	Muzeograf		S	III	III.II.b	1	IA	-	2.17	5	2
	TOTAL COMPARTIMENT										2
IV. SECTIA ACVARIU											
1		Sef sectie	S	III	III.II.a	5	II	-	2.80	-	1
2	Custode gestionar		M	III	III.II.b	7	-	I	1.54	5	1
3	Casier		M/G	VIII	II.C.b	5	-	-	1.50	5	1
4	Muncitor calificat		M/G	VIII	II.C.b	12	-	I	1.54	5	5
5	Muncitor calificat		M/G	VIII	II.C.b	12	-	I	1.54	3	1
Nr. Crt.	Functia de		Nivel studii	Anexa	Capi-tolul	Pozitia	Grad profes-sional	Treapta profes-sionala	Coefi-cient	Grat-datie	Numar posturi.
	Executie	Conducere									

6	Muncitor calificat		M/G	VIII	II.C.b	12	-	III	1.44	2	1
	TOTAL SECTIE										10

V.SERVICIUL FINANCIAR-CONTABIL SI RESURSE UMANE

1		Sef serviciu	S	VIII	II.B.I.a	5	II	-	2.32	-	1
2	Economist		S	VIII	II.B.I.b	3	I	-	1.7	5	1
3	Economist – (Inspector Resurse Umane)		S	VIII	II.B.I.b	3	IA	-	1.82	5	1
4	Referent de specialitate		S	VIII	II.B.I.b	2	I	-	1.82	5	2
5	Trezorier		M	III	III.II.b	7	-	I	1.54	5	1
6	Casier		M/G	VIII	II.C.b	5	-	-	1.50	5	1
7	Casier		M/G	VIII	II.C.b	5	-	-	1.50	0	1
	TOTAL SERVICIU										8

VI. COMP. ACHIZITII

1	vacant	Sef birou	S	VIII	II.B.I.a	6	II	-	2.13	-	1
Nr. Crt.	Functia de		Nivel studii	Anexa	Capitolul	Pozitia	Grad Profe	Treap	Coeficient	Gradatie	Numar posturi

	Executie	Conducere					sional	ta profe- sionala			
2	Referent specialitate		S	VIII	II.B.I.b	2	III	-	1.67	2	1
3	Functionar		M/G	VIII	II.C.b	5	-	-	1.50	2	1
4	Economist		S	VIII	II.B.I.b	3	IA	-	1.82	5	1
5	Supraveghetor		-	III	III.II.b	8	-	-	1.16	3	1
	TOTAL BIROU										5
VII. COMPARTIMENT JURIDIC											
1	Consilier juridic		S	VIII	II.B.I.b	5	II	-	1.67	4	1
	TOTAL GENERAL										69

PREȘEDINTE CONSILIUL JUDEȚEAN CONSTANȚA,
LUPĂLĂBĂI

Contrasemeaza
SECRETAR GENERAL AL JUDEȚULUI,
Geafar Nesrin