

CONSILIUL JUDEȚEAN CONSTANȚA

HOTĂRÂREA nr. 18

privind aprobarea bugetului de venituri și cheltuieli, listei de investiții, organigramei și statului de funcții pe anul 2018 pentru Unitatea de Asistență Medico – Socială Agigea

Consiliul Județean Constanța întrunit în ședința din data de 14.02.2018
Având în vedere:

- Expunerea de motive a Președintelui Consiliului Județean;
- Raportul Direcției Generale Economico-Financiare;
- Raportul Comisiei de specialitate Buget-Finanțe.

În temeiul prevederilor Legii bugetului de stat pe anul 2018 nr.2/2018; ale art.19 alin. (1) din Legea nr. 273/2006 privind finanțele publice locale, actualizată ; ale art. 91 alin. (1) lit. d), alin. (5) lit. a) pct. 2, precum și ale art. 97 din Legea nr. 215/2001 privind administrația publică locală cu modificările și completările ulterioare;

HOTĂRÂȘTE :

Art.1. Se aprobă bugetul de venituri și cheltuieli, lista de investiții, organigrama și statul de funcții pe anul 2018 pentru Unitatea de Asistență Medico – Socială Agigea, conform anexelor nr.1,2,3 și 4 care fac parte integrantă din prezenta hotărâre.

Art.2. Direcția Administrație Publică și Juridică va comunica prezenta hotărâre persoanelor și instituțiilor interesate, în vederea ducerii ei la îndeplinire.

Prezenta hotărâre a fost adoptată cu un număr de 20 voturi pentru, 14 voturi împotriva și _____ abțineri.

Constanța 14.02.2018

PREȘEDINTE,
Tutuianu Marius Horia

CONTRASEMNEAZĂ
SECRETAR AL JUDEȚULUI
Belu Mariana

JUDEȚUL:Constanta
 Unitatea administrativ - teritorială :Consiliul Judetean Constanta
 Instituția publică:Unitatea de Asistența Medico Sociala AGIGEA
 Formular:

Anexa nr.1 la HCJ nr. 38 / 14.02.2018

BUGETUL
PE TITLURI DE CHELTUIELI, ARTICOLE ȘI ALINEATE, PE ANUL 2017

DENUMIREA INDICATORILOR	Cod indicator	total an	trim I	trim II	trim III	trim IV
Venituri total , din care		5675340	2287672	1734550	969971	683147
1 Buget local		3965340	1334931	1195964	849556	584889
2 Venituri proprii		590000	215737	155590	120415	98258
3 Buget de stat- personal		1050000	707004	342996	0	0
4 Buget de stat- materiale		70000	30000	40000	0	0
TOTAL CHELTUIELI (cod 01+70+79)		5675340	2287672	1734550	969971	683147
CHELTUIELI CURENTE (cod 10+20+30+40+50+51+55+57+59)	01	5194909	2113015	1429324	969423	683147
TITLUL I CHELTUIELI DE PERSONAL (cod 10.01 la 10.03)	10	4046827	1675161	1077816	734820	559030
Cheltuieli salariale in bani (cod 10.01.01 la 10.01.16 +10.01.30)	10.01	3895407	1586295	1042422	718524	548166
Salarii de baza	10.01.01	1720883	687979	437339	357339	238226
Salarii de merit	10.01.02	0	0	0	0	0
Indemnizatie de conducere	10.01.03	0	0	0	0	0
Spor de vechime	10.01.04	0	0	0	0	0
Sporuri pentru conditii de munca	10.01.05	1306568	549476	298997	275997	182098
Alte sporuri	10.01.06	403956	152512	109464	85188	56792
Ore suplimentare	10.01.07	0	0	0	0	0
Fond de premii	10.01.08	0	0	0	0	0
Prima de vacanta	10.01.09	71050	0	0	0	71050
Fond pentru posturi ocupate prin cumul	10.01.10	0	0	0	0	0
Fond aferent platii cu ora	10.01.11	240302	125680	114622	0	0

DENUMIREA INDICATORILOR	Cod indicator	total an	trim I	trim II	trim III	trim IV
Indemnizatii platite unor persoane din afara unitatii	10.01.12	152648	70648	82000	0	0
Indemnizatii de delegare	10.01.13	0	0	0	0	0
Indemnizatii de detasare	10.01.14	0	0	0	0	0
Alocatii pentru transportul la si de la locul de munca	10.01.15	0	0	0	0	0
Alocatii pentru locuinte	10.01.16	0	0	0	0	0
Alte drepturi salariale in bani	10.01.30	0	0	0	0	0
Cheltuieli salariale in natura (cod 10.02.01 la 10.02.05+10.02.30)	10.02	0	0	0	0	0
Tichete de masa *)	10.02.01	0	0	0	0	0
Norme de hrana	10.02.02	0	0	0	0	0
Uniforme si echipament obligatoriu	10.02.03	0	0	0	0	0
Locuinta de serviciu folosita de salariat si familia sa	10.02.04	0	0	0	0	0
Transportul la si de la locul de munca	10.02.05	0	0	0	0	0
Alte drepturi salariale in natura	10.02.30	0	0	0	0	0
Contributii (cod 10.03.01 la 10.03.07)	10.03	151420	88866	35394	16296	10864
Contributii de asigurari sociale de stat	10.03.01	41505	41505	0	0	0
Contributii de asigurări de somaj	10.03.02	1188	1188	0	0	0
Contributii de asigurari sociale de sanatate	10.03.03	13659	13659	0	0	0
Contributii de asigurari pentru accidente de munca si boli	10.03.04	418	418	0	0	0
Prime de asigurare de viață plătite de angajator pentru angajați	10.03.05	0	0	0	0	0
Contributii pentru concedii si indemnizatii	10.03.06	2232	2232	0	0	0
Contributie asiguratorie de munca	10.03.07	92418	29864	35394	16296	10864
		0	0	0	0	0
TITLUL II BUNURI SI SERVICII (cod 20.01 la 20.06+20.09 la 20.16+20.18 la 20.26+20.27)	20	1125282	432154	345808	228903	118417
Bunuri si servicii (cod 20.01.01 la 20.01.09+20.01.30)	20.01	404318	155822	117208	66354	64934
Furnituri de birou	20.01.01	5421	3000	2000	421	0
Materiale pentru curatenie	20.01.02	105158	23790	23790	28790	28788
Încalzit, iluminat si forta motrica	20.01.03	136371	55475	29946	20475	30475
Apa, canal si salubritate	20.01.04	62158	34000	26872	1286	0
Carburanti su lubrifianti	20.01.05	21816	11816	10000	0	0
Piese de schimb	20.01.06	0	0	0	0	0
Transport	20.01.07	0	0	0	0	0
Posta, telecomunicatii, radio, tv, internet	20.01.08	12602	4998	4000	2933	671
Materiale si prestari de servicii cu caracter functional	20.01.09	7143	4143	2000	1000	0
Alte bunuri si servicii pentru întretinere si functionare	20.01.30	53649	18600	18600	11449	5000
Reparatii curente	20.02	9600	4000	1000	4600	0
Hrana (cod 20.03.01+20.03.02)	20.03	427489	143582	138575	124574	20758
Hrana pentru oameni	20.03.01	427489	143582	138575	124574	20758
Hrana pentru animale	20.03.02	0	0	0	0	0
Medicamente si materiale sanitare (cod 20.04.01 la 20.04.04)	20.04	213500	87875	73525	29875	22225
Medicamente	20.04.01	195000	83250	68900	25250	17600

DENUMIREA INDICATORILOR	Cod indicator	total an	trim I	trim II	trim III	trim IV
Materiale sanitare	20.04.02	18500	4625	4625	4625	4625
Reactivi	20.04.03	0	0	0	0	0
Dezinfectanti	20.04.04	0	0	0	0	0
Bunuri de natura obiectelor de inventar (cod 20.05.01+20.05.03+20.05.30)	20.05	20821	12821	6500	500	1000
Uniforme si echipament	20.05.01	3650	3650	0	0	0
Lenjerie si accesorii de pat	20.05.03	5900	2900	1500	500	1000
Alte obiecte de inventar	20.05.30	11271	6271	5000	0	0
Deplasari, detasari, transferari (cod 20.06.01+20.06.02)	20.06	6503	3503	3000	0	0
Deplasari interne, detaşări, transferări	20.06.01	6503	3503	3000	0	0
Deplasari în străinătate	20.06.02	0	0	0	0	0
Materiale de laborator	20.09	0	0	0	0	0
Cercetare-dezvoltare	20.10	0	0	0	0	0
Carti, publicatii si materiale documentare	20.11	551	551	0	0	0
Consultanta si expertiza	20.12	18000	10000	5000	3000	0
Pregatire profesionala	20.13	5000	4000	1000	0	0
Protectia muncii	20.14	8000	8000	0	0	0
Munitie, furnituri si armament de natura activelor fixe pentru armata	20.15	0	0	0	0	0
Studii si cercetari	20.16	0	0	0	0	0
Plati pentru finantarea patrimoniului genetic al animalelor	20.18	0	0	0	0	0
Contribuții ale administratiei publice locale la realizarea unor lucrări și servicii de interes public local, în baza unor convenții sau contracte de asociere	20.19	0	0	0	0	0
Reabilitare infrastructura program inundatii pentru autoritati publice locale	20.20	0	0	0	0	0
Meteorologie	20.21	0	0	0	0	0
Finantarea actiunilor din domeniul apelor	20.22	0	0	0	0	0
Prevenirea si combaterea inundatiilor si ingheturilor	20.23	0	0	0	0	0
Comisioane si alte costuri aferente imprumuturilor (cod 20.24.01 la 20.24.03)	20.24	0	0	0	0	0
Comisioane si alte costuri aferente imprumuturilor externe	20.24.01	0	0	0	0	0
Comisioane si alte costuri aferente imprumuturilor interne	20.24.02	0	0	0	0	0
Stabilirea riscului de tara	20.24.03	0	0	0	0	0
Cheltuieli judiciare si extrajudiciare derivate din actiuni in reprezentarea intereselor statului, potrivit dispozitiilor legale	20.25	0	0	0	0	0
Asistenta tehnica în cadrul programelor operationale	20.26	0	0	0	0	0
Tichete cadou	20.27	0	0	0	0	0
Alte cheltuieli (cod 20.30.01+20.30.02+20.30.04+20.30.30)	20.30	11500	2000	0	0	9500
Reclama si publicitate	20.30.01	0	0	0	0	0
Protocol si reprezentare	20.30.02	0	0	0	0	0
Chirii	20.30.04	0	0	0	0	0
Alte cheltuieli cu bunuri si servicii	20.30.30	11500	2000	0	0	9500
		0	0	0	0	0
TITLUL III DOBANZI (cod 30.01 la 30.03)	30	0	0	0	0	0
Dobanzi aferente datoriei publice interne (cod 30.01.01+30.01.02)	30.01	0	0	0	0	0
Dobanzi aferente datoriei publice interne directe	30.01.01	0	0	0	0	0

DENUMIREA INDICATORILOR	Cod indicator	total an	trim I	trim II	trim III	trim IV
Dobânzi aferente creditelor interne garantate	30.01.02	0	0	0	0	0
Dobanzi aferente datoriei publice externe (cod 30.02.01 la 30.02.03+30.02.05)	30.02	0	0	0	0	0
Dobanzi aferente datoriei publice externe directe	30.02.01	0	0	0	0	0
credite	30.02.02	0	0	0	0	0
Dobanzi aferente creditelor externe garantate si/sau direct subimpru	30.02.03	0	0	0	0	0
Dobanzi aferente datoriei publice externe locale	30.02.05	0	0	0	0	0
Alte dobanzi (cod 30.03.01 la 30.03.05)	30.03	0	0	0	0	0
Dobanzi aferente imprumuturilor din fondul de tezaur	30.03.01	0	0	0	0	0
Dobanda datorata trezoreriei statului	30.03.02	0	0	0	0	0
Dobanzi aferente imprumuturilor temporare din trezoreria statului	30.03.03	0	0	0	0	0
statului	30.03.04	0	0	0	0	0
Dobanzi la opeatiunile de leasing	30.03.05	0	0	0	0	0
		0	0	0	0	0
TITLUL IV SUBVENTII (cod 40.03+40.20)	40	0	0	0	0	0
Subvenții pentru acoperirea diferențelor de preț și tarif	40.03	0	0	0	0	0
Subvenții pentru compensarea creșterilor neprevizionate ale preturilor la combust	40.20	0	0	0	0	0
		0	0	0	0	0
TITLUL V FONDURI DE REZERVA (cod 50.04)	50	0	0	0	0	0
Fond de rezerva bugetara la dispozitia autorităților locale	50.04	0	0	0	0	0
		0	0	0	0	0
TITLUL VI TRANSFERURI INTRE UNITATI ALE ADMINISTRATIEI PUBLICE (cod	51	0	0	0	0	0
Transferuri curente						
(cod	51.01	0	0	0	0	0
51.01.01-51.01.11-51.01.15-51.01.21-51.01.22-51.01.24-51.01.25-51.01.26-51.01.31-51.01.39)						
Transferuri catre instituții publice	51.01.01	0	0	0	0	0
Actiuni de sanatate	51.01.03	0	0	0	0	0
Transferuri din bugetele consiliilor judetene pentru finantarea centrelor de zi pentru protectia copilului	51.01.14	0	0	0	0	0
Transferuri din bugetele locale pentru institutiile de asistenta sociala pentru persoanele cu handicap	51.01.15	0	0	0	0	0
acordarea unor ajutoare către unitățile administrativ-teritoriale în situații de extremă dificultate	51.01.24	0	0	0	0	0
Transferuri privind contribuția de asigurări sociale de sănătate pentru persoanele aflate în concediu pentru creșterea copilului	51.01.26	0	0	0	0	0
Transferuri privind contribuțiile de sănătate pentru persoanele beneficiare de ajutor social	51.01.31	0	0	0	0	0
Transferuri din bugetele consiliilor locale și județene pentru finanțarea unităților de asistență medico-sociale	51.01.39	0	0	0	0	0
Transferuri de capital (cod 51.02.12+51.02.17)	51.02	0	0	0	0	0
Transferuri prentu finanțarea investițiilor la spitale	51.02.12	0	0	0	0	0
Transferuri de la bugetul de stat catre bugetele locale pentru finantar	51.02.17	0	0	0	0	0
TITLUL VII ALTE TRANSFERURI (cod 55.01+55.02)	55	0	0	0	0	0

DENUMIREA INDICATORILOR	Cod indicator	total an	trim I	trim II	trim III	trim IV
A. Transferuri interne(cod 55.01.03+55.01.08 la 55.01.10+55.01.12+55.01.13+55.01.15+55.01.18+55.01.21 la 55.01.25+55.01.27+55.01.28)	55.01	0	0	0	0	0
Programe cu finantare rambursabila	55.01.03	0	0	0	0	0
Programe PHARE și alte programe cu finanțare nerambursabilă	55.01.08	0	0	0	0	0
Programe ISPA	55.01.09	0	0	0	0	0
Programe SAPARD	55.01.10	0	0	0	0	0
Investiții ale agenților economici și societăților comerciale cu capital de stat	55.01.12	0	0	0	0	0
Programe de dezvoltare	55.01.13	0	0	0	0	0
Fond Roman de Dezvoltare Sociala	55.01.15	0	0	0	0	0
Alte transferuri curente interne	55.01.18	0	0	0	0	0
Programe FEDR	55.01.21	0	0	0	0	0
Programe FSE	55.01.22	0	0	0	0	0
Programe FC	55.01.23	0	0	0	0	0
Programe FEADR	55.01.24	0	0	0	0	0
Programe FEP	55.01.25	0	0	0	0	0
Programe FEGA	55.01.27	0	0	0	0	0
Cheltuieli neeligibile ISPA	55.01.28	0	0	0	0	0
B. Transferuri curente în străinătate (către organizații internaționale) (cod 55.02.01+55.02.04)	55.02	0	0	0	0	0
Contribuții și cotizații la organisme internaționale	55.02.01	0	0	0	0	0
Alte transferuri curente în străinătate	55.02.04	0	0	0	0	0
		0	0	0	0	0
TITLUL VIII ASISTENTA SOCIALA (cod 57.02)	57	0	0	0	0	0
Ajutoare sociale (cod 57.02.01+57.02.02)	57.02	0	0	0	0	0
Ajutoare sociale in numerar	57.02.01	0	0	0	0	0
Ajutoare sociale in natura	57.02.02	0	0	0	0	0
		0	0	0	0	0
TITLUL IX ALTE CHELTUIELI (cod 59.01+59.02+59.11+59.12+59.15+59.17+59.22+59.25+59.40)	59	22800	5700	5700	5700	5700
Burse	59.01	0	0	0	0	0
Ajutoare pentru daune provocate de calamitățile naturale	59.02	0	0	0	0	0
Asociații și fundații	59.11	0	0	0	0	0
Sustinerea cultelor	59.12	0	0	0	0	0
Contribuții la salarizarea personalului neclerical	59.15	0	0	0	0	0
Despăgubiri civile	59.17	0	0	0	0	0
Actiuni cu caracter științific și socio-cultural	59.22	0	0	0	0	0
Sume aferente plății creanțelor salariale	59.25	0	0	0	0	0
sume aferente persoanelor cu handicap neincadrate	59.40	22800	5700	5700	5700	5700
CHELTUIELI DE CAPITAL (cod 71+72+75)	70	0	0	0	0	0
		0	0	0	0	0
TITLUL X ACTIVE NEFINANCIARE (cod 71.01 la 71.03)	71	480431	174657	305226	548	0
Active fixe (cod 71.01.01 la 71.01.03+71.01.30)	71.01	480431	174657	305226	548	0
Construcții	71.01.01	119957	119957	0	0	0
Mașini, echipamente și mijloace de transport	71.01.02	305226	0	305226	0	0
Mobilier, aparatură birotică și alte active corporale	71.01.03	11200	11200	0	0	0
Alte active fixe	71.01.30	44048	43500	0	548	0
Stocuri (cod 71.02.01)	71.02	0	0	0	0	0

DENUMIREA INDICATORILOR	Cod indicator	total an	trim I	trim II	trim III	trim IV
Rezerve de stat și de mobilizare	71.02.01	0	0	0	0	0
Reparații capitale aferente activelor fixe	71.03	0	0	0	0	0
		0	0	0	0	0
TITLUL XI ACTIVE FINANCIARE (cod 72.01)	72	0	0	0	0	0
Active financiare (cod 72.01.01)	72.01	0	0	0	0	0
Participare la capitalul social al societăților comerciale	72.01.01	0	0	0	0	0
TITLUL XII FONDUL NATIONAL DE DEZVOLTARE	75	0	0	0	0	0
		0	0	0	0	0
OPERATIUNI FINANCIARE (cod 80+81)	79	0	0	0	0	0
		0	0	0	0	0
TITLUL XIII ÎMPRUMUTURI (cod 80.03+80.08+80.30)	80	0	0	0	0	0
Împrumuturi pentru institutii si servicii publice sau activitati finantate integral din venituri proprii	80.03	0	0	0	0	0
Fondul de rulment pentru acoperirea golurilor temporare de casa	80.08	0	0	0	0	0
Alte împrumuturi	80.30	0	0	0	0	0
		0	0	0	0	0
TITLUL XIV RAMBURSARI DE CREDITE (cod 81.01+81.02)	81	0	0	0	0	0
Rambursari de credite externe (cod 81.01.01+81.01.02+81.01.05+81.01.06)	81.01	0	0	0	0	0
Rambursari de credite externe contractate de ordonatorii de credite	81.01.01	0	0	0	0	0
Rambursari de credite externe din fondul de garantate	81.01.02	0	0	0	0	0
Rambursari de credite aferente datoriei publice externe locale	81.01.05	0	0	0	0	0
Diferențe de curs aferente datoriei publice externe	81.01.06	0	0	0	0	0
Rambursari de credite interne (cod 81.02.01+81.02.02+81.02.05)	81.02	0	0	0	0	0
Rambursari de credite interne garantate	81.02.01	0	0	0	0	0
Diferențe de curs aferente datoriei publice interne	81.02.02	0	0	0	0	0
Rambursari de credite aferente datoriei publice interne locale	81.02.05	0	0	0	0	0
TITLUL XV REZERVE, EXCEDENT/DEFICIT	90	0	0	0	0	0
Rezerve	91.01	0	0	0	0	0
Excedent	92.01	0	0	0	0	0
Deficit	93.01	0				

*) Se va completa in conformitate cu prevederile din legea bugetului de stat pe anul 2007

NOTA: Se va completa, după caz, cu alte articole și alineate potrivit clasificății indicatorilor privind finanțelor publice, aprobată cu ordinul ministrului finanțelor publice, nr.1954/2005

DIRECTOR
dr. OVIDIU PEDA

Comp.finaciar-contabil
Ec. Tudoras Cornelia

LISTA
Obiectivelor de investiții pe anul 2018, cu finanțare
integrală de la bugetul local

Nr crt.	Denumirea obiectivului de investitii	Valoare totala	Valoarea actualizata	Cheltuieli din total surse de finantare	Finantate din Venituri proprii	Finantate din Credite externe	Alte surse constituite potrivit legii excedent	Buget
	Total, din care:	480.431	-	480.431	-	-	311.431	169.000
A	Lucrari in continuare	6504		6504				6504
1.	Executie lucrari racordare la instalatia de gaze naturale a aragazului din bucatarie pavilion bolnavi	5956		5956				5956
2.	Proiect racordare la instalatia de gaze naturale a aragazului din bucatarie pavilion bolnavi	548		548				548
B.	Lucrari noi, din care:	157.501	-	157.501	-	-		157.501
1.	Proiect tehnic si executie lucrare extindere instalatie utilizare gaze naturale pentru masini de spalat si uscator rufe.	11.000	-	11.000	-	-	-	11.000
2.	Lucrari extindere pavilion administrativ	114.001	-	114.001	-	-	-	114.001
3.	Studiu impact mediu pentru achizitie incinerator	22.500		22.500				22.500
4.	Studiu de fezabilitate si proiect tehnic pentru achizitie incinerator	10.000		10.000				10.000
C	DOTARI	316.426		316.426			311.431	4.995
1.	Achizitii PC-uri inclusiv cu sistem de operare si pachet microsoft office cu licenta	11.200		11.200			6205	4.995
4.	Uscator profesional rufe 1 buc, alimentat cu gaz	45.863		45.863			45.863	
5	Masini profesionale spalat rufe alimentate pe gaz 2 buc	231.551		231.551			231.551	
6	Calandru electric 4 m 1 buc	27.812		27.812			27.812	

Director,
Dr.Preda Ovidiu

Contabil șef,
Ec.Tudoras Corneliș

UNITATEA DE ASISTENTA MEDICO-SOCIALA AGIGEA

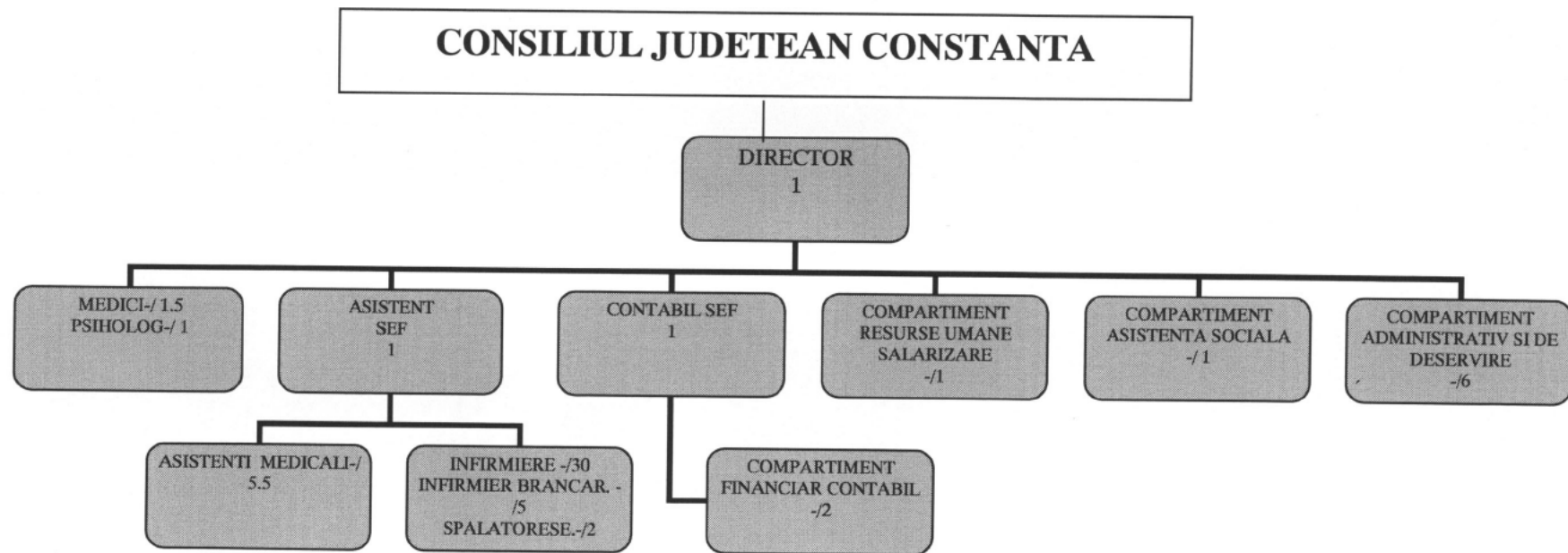

TOTAL POSTURI NORMATE -58

Director,
PREDA OVIDIU

CONSILIUL JUDETEAN CONSTANTA
UNITATEA DE ASISTENTA MEDICO-SOCIALA
 Str. Rezervatiei nr.1 Agigea - 907015 . Tel.: +40-766-622000

STAT FUNCTII

pentru anul **2018**

Nr crt	Denumire functie		Nivel studii	Grad	Tr.prof.	Gradatie	Nr.posturi normale	Tip norma
	de conducere	de executie						
PERSONAL DE CONDUCERE								
1	Director	Medic.spec.	S	II		5	1	T
2	Contabil sef	Economist	S	II		5	1	T
3	Asistent sef	As.med.pr	PL	II		5	1	T
	TOTAL						3	
COMPARTIMENT MEDICAL								
PERSONAL MEDICAL DE SPECIALITATE MEDICO SOCIAL								
4		Medic primar-1/2 norma	S			5	0.5	P
5		Medic specialist	S			5	1	T
6		Psiholog	S			5	1	T
	TOTAL						2.5	
PERSONAL SANITAR MEDIU MEDICO-SOCIAL								
7		Asistent medical	PL	Pr.		5	1	T
8		Asistent medical	PL	Pr.		5	1	T
9		Asistent medical-1/2 norma	PL	Pr.		5	0.5	P
10		Asistent medical	PL	Pr.		3	1	T
11		Asistent medical	PL	Pr.		3	1	T
12		Asistent medical	PL			3	1	T
	TOTAL						5.5	
PERSONAL SANITAR AUXILIAR SI DE INGRIJIRE MEDICO SOCIAL								
13		Infirmiera	G			1	1	T
14		Infirmiera	M			2	1	T
15		Infirmiera	M			3	1	T
16		Infirmiera	G			3	1	T
17		Infirmiera	G			3	1	T
18		Infirmiera	G			3	1	T
19		Infirmiera	M			3	1	T
20		Infirmiera	G			4	1	T
21		Infirmiera	G			4	1	T
22		Infirmiera	G			4	1	T
23		Infirmiera	M			5	1	T
24		Infirmiera	M			5	1	T
25		Infirmiera	G			5	1	T
26		Infirmiera	M			5	1	T
27		Infirmiera	M			5	1	T
28		Infirmiera	G			5	1	T
29		Infirmiera	M			5	1	T
30		<i>infirmiera</i>	<i>M</i>			0	1	T
31		<i>infirmiera</i>	<i>G</i>			0	1	T
32		<i>infirmiera</i>	<i>M</i>			0	1	T
33		<i>infirmiera</i>	<i>G</i>			0	1	T
34		<i>infirmiera</i>	<i>G</i>			0	1	T

35	infirmiera	G			2	1	T
36	infirmiera	M			2	1	T
37	infirmiera	G			3	1	T
38	infirmiera	M			3	1	T
39	infirmiera	M			3	1	T
40	infirmiera	M			3	1	T
41	infirmiera	M			3	1	T
42	infirmiera	M			5	1	T
43	infirmiera	M			5	1	T
43	Infirmier-brancardier	G			3	1	T
44	Infirmier-brancardier	G			4	1	T
45	Infirmier-brancardier	M			5	1	T
46	Infirmier-brancardier	M			5	1	T
47	Infirmier-brancardier	G			5	1	T
48	Spalatoreasa	M			2	1	T
49	Spalatoreasa	G			-	1	T
	TOTAL					37	
COMPARTIMENT ADMINISTRATIV SI DE DESERVIRE							
PERSONAL ADMINISTRATIV SI DE DESERVIRE							
50	Ref. de spec.-administrativ	S	III		3	1	T
51	Ref.de spec.(gestionar)	S	II		4	1	T
52	Munc.calif-bucatar	M		I	5	1	T
53	Munc.calif-bucatar	M		I	5	1	T
54	Munc.calif.(inst.sanitare)1/2 norm	M		I	5	0.5	P
55	Munc.calif.(inst.electrica)1/2 norm	M		I	5	0.5	P
56	Munc.calif.sofer	M		I	5	1	T
	TOTAL					6	
COMPARTIMENT FINANCIAR CONTABIL							
57	Ref. de spec.(achizitor)	S	I		4	1	T
58	Economist	S	IA		4	1	T
	TOTAL					2	
COMPARTIMENT RESURSE UMANE,SALARIZARE							
59	Insp. RU(economist IA)	S	IA		5	1	T
	TOTAL					1	
COMPARTIMENT JURIDIC SI ASISTENTA SOCIALA							
60	Asistent social	S	principal		4	1	T
	TOTAL					1	
TOTAL PERSONAL							

RECAPITULATIE:

Explicatie	Pers.contractual	de conducere	Ocupat	Vacant
Personal de conducere		3	3	0
Personal medical de specialitate SOCIAL		2.5	1.5	1
Personal sanitar auxiliar si de ingrijire		37	37	0
Personal sanitar mediu		5.5	5.5	0
Personal administrativ si de deservire		6	6	0
Personal contabilitate si resurse umane		3	3	0
Juridic si asistenta sociala		1	1	0
TOTAL		58	57	1

MENTIUNI:

In cadrul unitatii se asigura continuitatea actului medical prin linia de garda infiintata conform Ordinului 870/2004 formata din 4 medici , care asigura asistenta medicala atat pentru bolnavii

Alzheimer cat si pentru beneficiarii de servicii medico sociale, **aceste posturi nefiind normate in
statul de functii.**

La coloana "**Tip Norma •**" : T-norma intreaga
P-norma partiala

Intocmit,
Matei Marileza-insp.personal

DIRECTOR,
DR. PREDA OVIDIU

CONTABIL SEF,
EC. TUDORAS CORNELIA

EXPUNERE DE MOTIVE

**la proiectul de hotărâre privind aprobarea
bugetului de venituri și cheltuieli, listei de investiții,
organigramei și statului de funcții pe anul 2018 pentru
Unitatea de Asistență Medico – Socială Agigea**

În baza prevederilor art. 19, alin.(1), din Legea nr.273/2006, privind finanțele publice locale, actualizată, ale art. 91, alin. (1) lit. d), alin. (5) lit. a) pct. 2, precum și ale art. 97 din Legea nr. 215/2001 privind administrația publică locală, cu modificările și completările ulterioare, Consiliul Județean, potrivit competențelor sale, asigură cadrul necesar pentru gestionarea și funcționarea instituțiilor și serviciilor publice, ale societăților comerciale, precum și ale regiilor autonome de interes județean.

Veniturile pe anul 2018, pentru Unitatea de Asistență Medico Socială Agigea sunt în sumă de **5.675.340 lei**, din care :

- **3.653.909 lei** din veniturile proprii ale Consiliului Județean Constanța, repartizați astfel: 3.484.909 lei pe cheltuieli de funcționare (personal și materiale) și 169.000 lei pe cheltuieli de capital;

- **1.120.000 lei** venituri din bugetul de stat, de la Direcția de Sănătate Publică Județeană Constanța, reprezentând cheltuieli de personal pentru cadrele medicale și cheltuieli materiale pentru medicamente și materiale sanitare;

- **590.000 lei** din veniturile proprii realizate de către unitate, repartizate pe cheltuieli materiale, utilități.

- **311.431 lei** din excedentul realizat de unitate în anul 2017, sumă ce va fi utilizată în anul 2018 pentru realizarea obiectivelor de investiții propuse.

Total Venituri : 5.675.340 lei

Cheltuielile pe anul 2018, pentru Unitatea de Asistență Medico Socială Agigea sunt în sumă de **5.675.340 lei**, din care :

- **4.046.827 lei** cheltuieli de personal

- **1.125.282 lei** cheltuieli cu bunuri și servicii

- **22.800 lei** cheltuieli cu plata drepturilor aferente persoanelor cu handicap neîncadrate.

- **480.431 lei** cheltuieli de capital

Total Cheltuieli: 5.675.640 lei

Conform prevederilor legale menționate, propunem dezbaterii și aprobării dumneavoastră prezentul proiect de hotărâre privind aprobarea bugetului de venituri și cheltuieli, listei de investiții, organigramei și statului de funcții pe anul 2018 pentru Unitatea de Asistență Medico – Socială Agigea.

PREȘEDINȚE,
TUTUJIANU MARIUS HORIA

**CONSILIUL JUDEȚEAN CONSTANȚA
DIRECȚIA GENERALĂ ECONOMIC-FINANCIARĂ**

R A P O R T

**la proiectul de hotărâre privind aprobarea
bugetului de venituri și cheltuieli, listei de investiții,
organigramei și statului de funcții pe anul 2018 pentru
Unitatea de Asistență Medico – Socială Agiea**

În baza prevederilor art. 19, alin.(1), din Legea nr.273/2006, privind finanțele publice locale, actualizată, ale art. 91, alin. (1) lit. d), alin. (5) lit. a) pct. 2, precum și ale art. 97 din Legea nr. 215/2001 privind administrația publică locală, cu modificările și completările ulterioare, Consiliul Județean, potrivit competențelor sale, asigură cadrul necesar pentru gestionarea și funcționarea instituțiilor și serviciilor publice, ale societăților comerciale, precum și ale regiilor autonome de interes județean.

Veniturile pe anul 2018, pentru Unitatea de Asistență Medico Socială Agiea sunt în sumă de **5.675.340 lei**, din care :

- **3.653.909 lei** din veniturile proprii ale Consiliului Județean Constanța, repartizați astfel: 3.484.909 lei pe cheltuieli de funcționare (personal și materiale) și 169.000 lei pe cheltuieli de capital;

- **1.120.000 lei** venituri din bugetul de stat, de la Direcția de Sănătate Publică Județeană Constanța, reprezentând cheltuieli de personal pentru cadrele medicale și cheltuieli materiale pentru medicamente și materiale sanitare;

- **590.000 lei** din veniturile proprii realizate de către unitate, repartizate pe cheltuieli materiale, utilități.

- **311.431 lei** din excedentul realizat de unitate în anul 2017, sumă ce va fi utilizată în anul 2018 pentru realizarea obiectivelor de investiții propuse.

Total Venituri : 5.675.340 lei

Cheltuielile pe anul 2018, pentru Unitatea de Asistență Medico Socială Agiea sunt în sumă de **5.675.340 lei**, din care :

- **4.046.827 lei** cheltuieli de personal

- **1.125.282 lei** cheltuieli cu bunuri și servicii

- **22.800 lei** cheltuieli cu plata drepturilor aferente persoanelor cu handicap neîncadrate.

- **480.431 lei** cheltuieli de capital

Total Cheltuieli: 5.675.640 lei

Conform prevederilor legale menționate, propunem dezbaterii și aprobării dumneavoastră prezentul proiect de hotărâre privind aprobarea bugetului de venituri și cheltuieli, listei de investiții, organigramei și statului de funcții pe anul 2018 pentru Unitatea de Asistență Medico – Socială Agiea.

**Director General,
Blacioti Georgeta**

**Director General Adjunct,
Cristache Florina**

**Șef Serviciu,
Cîrcin Veronica**

CONSILIUL JUDEȚEAN CONSTANȚA

RAPORT

Comisia de specialitate buget – finanțe, întrunită în ședința de astăzi...^{12.02.}...2018 a analizat Expunerea de Motive a Președintelui Consiliului Județean Constanța și Raportul Direcției Generale Economico – Financiare privind proiectul de hotărâre referitor la aprobarea bugetului de venituri și cheltuieli, listei de investiții, organigramei și statului de funcții pe anul 2018 pentru Unitatea de Asistență Medico – Socială Agigea.

Suntem de acord cu proiectul de hotărâre sus amintit.

Comisia de specialitate de buget – finanțe.

P R E Ș E D I N T E,

COMISIA INVESTITII, PATRIMONIU ȘI INFRASTRUCTURĂ

RAPORT

Comisia de specialitate Investiții, Patrimoniu și Infrastructură, întrunită în ședința de astăzi 13.02, 2018, a analizat Expunerea de Motive a Președintelui Consiliului Județean și Raportul Direcției Generale Economico-Financiare privind proiectul de hotărâre referitor la aprobarea bugetului de venituri și cheltuieli, listei de investiții, organigramei și statului de funcții pe anul 2018 pentru Unitatea de Asistență Medico-Socială Agigea.

Comisia de specialitate Investiții, Patrimoniu și Infrastructură avizează favorabil.

PREȘEDINTE,