

HOTĂRÂRE A nr. 225

Privind modificarea statului de funcții și organigramei la Spitalul Clinic Județean de Urgență „Sf. Apostol Andrei” Constanța

Consiliul Județean Constanța, întrunit în ședința din data de 27.07.2018.

Văzând:

- Expunerea de motive a Președintelui Consiliului Județean Constanța;
- Raportul Direcției de Dezvoltare Județeană și Coordonarea Instituțiilor de Sănătate, Sport și Învățământ;
- Raportul Direcției Generale Economico-Financiare;
- Raportul Comisiei pentru Sănătate și Protecție Socială;
- Raportul Comisiei de Buget – Finanțe;

Având în vedere prevederile art.15, lit.(a) și (c) din H.G. nr.56/2009 privind aprobarea normelor metodologice de aplicare a O.U.G. nr.162/2008 privind transferul ansamblului de atribuții și competențe exercitate de Ministerul Sănătății și către autoritățile administrației publice locale;

În temeiul art.91, alin.1 lit.a), alin.2 lit.c) și art.97 din Legea nr.215/2001 a administrației publice locale, republicată, cu modificările și completările ulterioare.

HOTĂRĂȘTE :

Art.1. Se aprobă modificarea Statului de funcții pentru Spitalul Clinic Județean de Urgență „Sf. Apostol Andrei” Constanța, conform anexei nr.1, care face parte din prezenta hotărâre.

Art.2. Se aprobă personalul normat potrivit OMS 1224/2010, conform anexei nr.2, care face parte din prezenta hotărâre.

Art.3. Se aprobă modificarea organigramei Spitalului Clinic Județean de Urgență „Sf. Apostol Andrei” Constanța, conform anexei nr.3, care face parte din prezenta hotărâre.

Art.4. Se împuternicește Președintele Consiliului Județean Constanța să semneze statul de funcții și organigrama pentru Spitalul Clinic Județean de Urgență „Sf. Apostol Andrei” Constanța.

Art.5. Direcția Generală de Administrație Publică și Juridică va transmite prezenta hotărâre persoanelor interesate, în vederea ducerii la îndeplinire.

Prezenta Hotărâre a fost adoptată cu un număr de 33 voturi pentru, voturi împotriva șiabțineri.

Constanța.....27.07.2018

PREȘEDINTE,
Horia Marius TUTLIANU

Contrasemnează,
SECRETAR AL JUDEȚULUI

STAT DE FUNCTII

valabil pe anul 2018Anexa nr.1 la Hotararea CJC nr 225/27.04.2018

	Funcție	Grad atie	Specialitate	Studii	Cuanti- um Post
Clasificare Bugetara: CASA DE ASIGURARI		Nr Posturi: 2157.0			
Centru Cost: (201) CONDUCERE		Nr Posturi: 4.0			
LocMunca: (20101) CONDUCERE		Nr Posturi: 4.0			
1	MANAGER MANAGER	5	Chirurgie generala	S	1.0
2	DIRECTOR MEDICAL DIRECTOR MEDICAL	4	Ortopedie si traumatologie	S	1.0
3	DIRECTOR FINANCIAR-CONTABIL DIRECTOR FINANCIAR-CONTABIL	5	Economist	S	1.0
4	DIRECTOR INGRIJIRI MEDICALE DIRECTOR DE INGRIJIRI	5	Asistent medical generalist	S	1.0
Centru Cost: (106) AMBULATOR INTEGRAT - MEDICI		Nr Posturi: 6.0			
LocMunca: (10602) AMB.INTEGRAT-INTERNE		Nr Posturi: 2.0			
1	MEDIC PRIMAR S	5	Medicina interna	S	1.0
2	MEDIC PRIMAR S	5	Medicina interna	S	1.0
LocMunca: (10612) AMB.INTEGRAT-NEUROLOGIE		Nr Posturi: 1.0			
1	MEDIC PRIMAR S	5	Neurologie	S	1.0
LocMunca: (10614) AMB.INTEGRAT-GERIATRIE		Nr Posturi: 2.0			
1	MEDIC PRIMAR S	4	Geriatric si gerontologie	S	1.0
2	MEDIC PRIMAR S	5	Geriatric si gerontologie	S	1.0
LocMunca: (10628) AMB.INTEGRAT-ALERGOLOGIE		Nr Posturi: 1.0			
1	MEDIC SPECIALIST S	5	Alergologie	S	1.0
Centru Cost: (107) AMBULATOR INTEGRAT		Nr Posturi: 31.0			
LocMunca: (10700) AMB.INTEGRAT-FISIER		Nr Posturi: 5.0			
1	REGISTRATOR MED. M	2	Registrator medical	M	1.0

STAT DE FUNCTII

	Funcție	Funcție Conducere	Grad atie	Specialitate	Studii	Quantum Post
2	REGISTRATOR MED.	M	3	Registrator medical	M	1.0
3	REGISTRATOR MED.	M	1	Registrator medical	M	1.0
4	REGISTRATOR MED.	M	3	Registrator medical	M	1.0
5	REGISTRATOR MED.	M	5	Registrator medical	M	1.0
LocMunca: (10701) AMB.INTEGRAT-CARDIOLOGIE				Nr Posturi: 2.0		
1	ASIST.MEDICAL	PL	5	Asistent medical generalist	PL	1.0
2	ASIST.MEDICAL	PL	5	Asistent medical generalist	PL	1.0
LocMunca: (10702) AMB.INTEGRAT-INTERNE				Nr Posturi: 2.0		
1	ASIST.MEDICAL PRINC.	PL	5	Asistent medical de pediatrie	PL	1.0
2	ASIST.MEDICAL PRINC.	PL	5	Asistent medical generalist	PL	1.0
LocMunca: (10703) AMB.INTEGRAT- ENDOCRINOLOGIE				Nr Posturi: 2.0		
1	ASIST.MEDICAL PRINC.	PL	5	Asistent medical generalist	PL	1.0
2	ASIST.MEDICAL	PL	5	Asistent medical generalist	PL	1.0
LocMunca: (10704) AMB.INTEGRAT-NEUROLOGIE				Nr Posturi: 1.0		
1	ASIST.MEDICAL PRINC.	PL	4	Asistent medical generalist	PL	1.0
LocMunca: (10705) AMB.INTEGRAT-CHIRURGIE				Nr Posturi: 2.0		
1	ASIST.MEDICAL PRINC.	S	5	Asistent medical generalist	S	1.0
2	ASIST.MEDICAL PRINC.	PL	5	Asistent medical generalist	PL	1.0
LocMunca: (10706) AMB.INTEGRAT-ORTOPEDIE				Nr Posturi: 1.0		
1	ASIST.MEDICAL	PL	5	Asistent medical generalist	PL	1.0

STAT DE FUNCTII

	Funcție	Funcție Conducere	Grad atie	Specialitate	Studii	Quantum Post
LocMunca: (10707) AMB.INTEGRAT-UROLOGIE				Nr Posturi: 2.0		
1	ASIST.MEDICAL PRINC. PL		5	Asistent medical generalist	PL	1.0
2	ASIST.MEDICAL PRINC. PL		4	Asistent medical generalist	PL	1.0
LocMunca: (10708) AMB.INTEGRAT-OBS.- GINECOLOGIE				Nr Posturi: 2.0		
1	ASIST.MEDICAL PRINC. PL ASISTENT COORDONATOR		5	Asistent medical de obstetrica - ginecologie	PL	1.0
2	ASIST.MEDICAL PRINC. PL		4	Asistent medical generalist	PL	1.0
LocMunca: (10711) AMB.INTEGRAT-OFTALMOLOGIE				Nr Posturi: 1.0		
1	ASIST.MEDICAL PRINC. PL		4	Asistent medical generalist	PL	1.0
LocMunca: (10714) AMB.INTEGRAT-GERIATRIE				Nr Posturi: 2.0		
1	ASIST.MEDICAL PRINC. PL		5	Asistent medical de radiologie	PL	1.0
2	ASIST.MEDICAL PRINC. PL		5	Asistent medical generalist	PL	1.0
LocMunca: (10721) AMB.INTEGRAT-CH.-ORTOP.PED.				Nr Posturi: 1.0		
1	ASIST.MEDICAL S		0	Asistent medical generalist	S	1.0
LocMunca: (10723) AMB.INTEGRAT-O.R.L.				Nr Posturi: 3.0		
1	ASIST.MEDICAL PRINC. PL		5	Asistent medical de pediatrie	PL	1.0
2	ASIST.MEDICAL PRINC. PL		5	Asistent medical generalist	PL	1.0
3	ASIST.MEDICAL DEB. PL		2	Asistent medical generalist	PL	1.0
LocMunca: (10725) AMB.INTEGRAT-DERMATOVE				Nr Posturi: 3.0		
1	ASIST.MEDICAL PRINC. PL		5	Asistent medical generalist	PL	1.0
2	ASIST.MEDICAL PRINC. PL		5	Asistent medical de pediatrie	PL	1.0
3	ASIST.MEDICAL PRINC. PL		5	Asistent medical generalist	PL	1.0

STAT DE FUNCTII

	Funcție	Funcție Conducere	Grad atie	Specialitate	Studii	Quantum Post
		Loc Munca: (10726) AMB.INTEGRAT-CHIRURGIE PLASTICA	Nr Posturi: 1.0			
1	ASIST.MEDICAL PRINC. PL		5	Asistent medical generalist	PL	1.0
		Loc Munca: (10728) AMB.INTEGRAT-ALERGOLOGIE	Nr Posturi: 1.0			
1	ASIST.MEDICAL PL		5	Asistent medical generalist	PL	1.0
		Centru Cost: (108) AMBULATOR DE SPECIALITATE EFORIE SUD	Nr Posturi: 19.0			
		Loc Munca: (10801) LAB.RECUP.MED.FIZICA SI BALN. Eforie Sud	Nr Posturi: 17.0			
1	ASIST.MEDICAL PRINC. PL ASISTENT COORDONATOR		5	Asistent medical de balneofizioterapie	PL	1.0
2	FIZIOKINETOTERAPEUT MED. S		1	Fiziokinetoterapeut	S	1.0
3	FIZIOKINETOTERAPEUT MED. S		1	Fiziokinetoterapeut	S	1.0
4	ASIST.MEDICAL SSD		5	Asistent medical de balneofizioterapie	SSD	1.0
5	ASIST.MEDICAL SSD		4	Asistent medical generalist	SSD	1.0
6	ASIST.MEDICAL PRINC. PL		5	Asistent medical de balneofizioterapie	PL	1.0
7	ASIST.MEDICAL PRINC. PL		5	Asistent medical de balneofizioterapie	PL	1.0
8	ASIST.MEDICAL PRINC. PL		4	Asistent medical de balneofizioterapie	PL	1.0
9	ASIST.MEDICAL PRINC. PL		5	Asistent medical de balneofizioterapie	PL	1.0
10	ASIST.MEDICAL PRINC. PL		5	Asistent medical de balneofizioterapie	PL	1.0
11	ASIST.MEDICAL PL		5	Asistent medical de balneofizioterapie	PL	1.0
12	ASIST.MEDICAL PL		5	Asistent medical de balneofizioterapie	PL	1.0
13	PROF. CFM (INST 3 ANI) PRINC. S		5	Profesor CFM	SSD	1.0
14	BAIES G		5	Personal auxiliar	G	1.0
15	INGRIJITOARE G		1	Personal auxiliar	G	1.0

STAT DE FUNCTII

	Funcție	Funcție Conducere	Grad atie	Specialitate	Studii	Quantum Post
16	INGRIJITOARE	G	5	Personal auxiliar	G	1.0
17	INGRIJITOARE	G	5	Personal auxiliar	G	1.0

LocMunca: (10802) Lab.radiologie Eforie Sud

Nr Posturi: 2.0

1	ASIST.MEDICAL PRINC.	PL	5	Asistent medical de radiologie	PL	1.0
2	ASIST.MEDICAL	PL	3	Asistent medical de radiologie	PL	1.0

Centru Cost: (109) AMBULATOR INTEGRAT - str.Stefan cel Mare nr.133**Nr Posturi: 27.5**

LocMunca: (10900) RECEPTIE - str.Stefan cel Mare nr.133

Nr Posturi: 1.0

1	REGISTRATOR MED.	M	5	Registrator medical	M	1.0
---	------------------	---	---	---------------------	---	-----

LocMunca: (10901) LABORATOR RECUPERARE, MEDICINA FIZICA SI BALNEOLOGIE - str.Stefan cel Mare nr.133

Nr Posturi: 13.0

1	MEDIC SPECIALIST	S	2	Recuperare, medicina fizica si balneologie	S	1.0
2	FIZIOKINETOTERAPEUT	MED. S	5	Fiziokinetoterapeut	S	1.0
3	FIZIOKINETOTERAPEUT	MED. S	5	Fiziokinetoterapeut	S	1.0
4	ASIST.MEDICAL	PL	4	Asistent medical de balneofizioterapie	PL	1.0
5	ASIST.MEDICAL	PL	5	Asistent medical de balneofizioterapie	PL	1.0
6	ASIST.MEDICAL	PL	5	Asistent medical de balneofizioterapie	PL	1.0
7	ASIST.MEDICAL	PL	5	Asistent medical de balneofizioterapie	PL	1.0
8	ASIST.MEDICAL	PL	5	Asistent medical de balneofizioterapie	PL	1.0
9	ASIST.MEDICAL	PL	5	Asistent medical masaj	PL	1.0
10	ASIST.MEDICAL	PL	5	Asistent medical masaj	PL	1.0
11	ASIST.MEDICAL	PL	5	Asistent medical de balneofizioterapie	PL	1.0
12	BAIES	G	5	Personal auxiliar	G	1.0

STAT DE FUNCTII

	Funcție	Funcție Conducere	Grad atie	Specialitate	Studii	Quantum Post
13	BAIES	G	5	Personal auxiliar	G	1.0
		LocMunca: (10902) LABORATOR RADIOLOGIE SI IMAGISTICA - str.Stefan cel Mare nr.133		Nr Posturi: 5.5		
1	MEDIC PRIMAR	S	5	Radiologie - imagistica medicala	S	0.5
2	MEDIC PRIMAR	S	5	Radiologie - imagistica medicala	S	1.0
3	ASIST.MEDICAL PRINC.	S	5	Asistent medical de radiologie	S	1.0
4	ASIST.MEDICAL	PL	5	Asistent medical de radiologie	PL	1.0
5	ASIST.MEDICAL	PL	5	Asistent medical de radiologie	PL	1.0
6	ASIST.MEDICAL	PL	5	Asistent medical de radiologie	PL	1.0
		LocMunca: (10903) LABORATOR ANALIZE MEDICALE - str.Stefan cel Mare nr.133		Nr Posturi: 5.0		
1	MEDIC PRIMAR	S	5	Medicina de laborator	S	0.5
2	MEDIC PRIMAR	S	5	Medicina de laborator	S	0.5
3	ASIST.MEDICAL PRINC.	S	3	Asistent medical de laborator	S	1.0
4	ASIST.MEDICAL	S	5	Asistent medical de laborator	S	1.0
5	ASIST.MEDICAL	PL	5	Asistent medical de radiologie	PL	1.0
6	CHIMIST SPECIALIST	S	5	Asistent medical de radiologie	PL	1.0
		LocMunca: (10905) PERSONAL AUXILIAR - str.Stefan cel Mare nr.133		Nr Posturi: 3.0		
1	INGRIJITOARE	G	5	Personal auxiliar	G	1.0
2	INGRIJITOARE	G	0	Personal auxiliar	G	1.0
3	INGRIJITOARE	G	5	Personal auxiliar	G	1.0

STAT DE FUNCTII

	FuncțieFuncțieConducere	Grad atie	Specialitate	Studii	Quantum Post
Centru Cost: (202) SECT.CL.ATI		Nr Posturi: 152.5			
	LocMunca: (20201) SECT.CL.ATI	Nr Posturi: 99.5			
1	MEDIC SEF (MEDIC PRIMAR) MEDIC SEF SECTIE	5	A.T.I.	S	1.0
2	ASIST.MEDICAL PRINC. PL ASISTENT MEDICAL SEF	5	Asistent medical generalist	PL	1.0
3	MEDIC PRIMAR S	4	A.T.I.	S	1.0
4	MEDIC PRIMAR S	5	A.T.I.	S	1.0
5	MEDIC PRIMAR S	5	A.T.I.	S	0.5
6	MEDIC PRIMAR S	4	A.T.I.	S	1.0
7	MEDIC PRIMAR S	5	A.T.I.	S	1.0
8	MEDIC PRIMAR S	5	A.T.I.	S	1.0
9	MEDIC PRIMAR S	5	A.T.I.	S	1.0
10	MEDIC PRIMAR S	4	A.T.I.	S	1.0
11	MEDIC SPECIALIST S	2	A.T.I.	S	1.0
12	MEDIC SPECIALIST S	3	A.T.I.	S	1.0
13	MEDIC SPECIALIST S	3	A.T.I.	S	1.0
14	MEDIC SPECIALIST S	2	A.T.I.	S	1.0
15	MEDIC SPECIALIST S	2	A.T.I.	S	1.0
16	MEDIC SPECIALIST S	4	A.T.I.	S	1.0
17	MEDIC SPECIALIST S	2	A.T.I.	S	1.0
18	MEDIC SPECIALIST S	3	A.T.I.	S	1.0
19	MEDIC SPECIALIST S	3	A.T.I.	S	1.0
20	MEDIC SPECIALIST S	1	A.T.I.	S	1.0
21	MEDIC SPECIALIST S	2	A.T.I.	S	1.0
22	MEDIC SPECIALIST S	3	A.T.I.	S	1.0
23	MEDIC SPECIALIST S	2	A.T.I.	S	1.0

STAT DE FUNCTII

	FuncțieFuncțieConducere	Grad atie	Specialitate	Studii	Quantum Post
24	MEDIC SPECIALIST S	1	A.T.I.	S	1.0
25	MEDIC SPECIALIST S	1	A.T.I.	S	1.0
26	ASIST.MEDICAL PRINC. S	5	Asistent medical generalist	S	1.0
27	ASIST.MEDICAL PRINC. S	5	Asistent medical generalist	S	1.0
28	ASIST.MEDICAL PRINC. S	5	Asistent medical generalist	S	1.0
29	ASIST.MEDICAL PRINC. S	5	Asistent medical generalist	S	1.0
30	ASIST.MEDICAL PRINC. S	5	Asistent medical generalist	S	1.0
31	ASIST.MEDICAL PRINC. S	4	Asistent medical generalist	S	1.0
32	ASIST.MEDICAL S	1	Asistent medical generalist	S	1.0
33	ASIST.MEDICAL PRINC. SSD	3	Asistent medical generalist	SSD	1.0
34	ASIST.MEDICAL PRINC. SSD	5	Asistent medical generalist	SSD	1.0
35	ASIST.MEDICAL PRINC. SSD	5	Asistent medical generalist	SSD	1.0
36	ASIST.MEDICAL PRINC. SSD	5	Asistent medical generalist	SSD	1.0
37	ASIST.MEDICAL PRINC. SSD	5	Asistent medical generalist	SSD	1.0
38	ASIST.MEDICAL PRINC. SSD	3	Asistent medical generalist	SSD	1.0
39	ASIST.MEDICAL PRINC. SSD	5	Asistent medical generalist	SSD	1.0
40	ASIST.MEDICAL PRINC. SSD	5	Asistent medical generalist	SSD	1.0
41	ASIST.MEDICAL PRINC. SSD	5	Asistent medical generalist	SSD	1.0
42	ASIST.MEDICAL PRINC. SSD	5	Asistent medical generalist	SSD	1.0
43	ASIST.MEDICAL PRINC. PL	3	Asistent medical generalist	PL	1.0
44	ASIST.MEDICAL PRINC. PL	5	Asistent medical generalist	PL	1.0
45	ASIST.MEDICAL PRINC. PL	5	Asistent medical generalist	PL	1.0
46	ASIST.MEDICAL PRINC. PL	3	Asistent medical generalist	PL	1.0
47	ASIST.MEDICAL PRINC. PL	5	Asistent medical de pediatrie	PL	1.0

STAT DE FUNCTII

	Funcție	Funcție Conducere	Grad atie	Specialitate	Studii	Quantum Post
48	ASIST.MEDICAL PRINC.	PL	5	Asistent medical generalist	PL	1.0
49	ASIST.MEDICAL PRINC.	PL	4	Asistent medical generalist	PL	1.0
50	ASIST.MEDICAL PRINC.	PL	3	Asistent medical generalist	PL	1.0
51	ASIST.MEDICAL PRINC.	PL	3	Asistent medical generalist	PL	1.0
52	ASIST.MEDICAL PRINC.	PL	5	Asistent medical generalist	PL	1.0
53	ASIST.MEDICAL PRINC.	PL	5	Asistent medical generalist	PL	1.0
54	ASIST.MEDICAL PRINC.	PL	5	Asistent medical generalist	PL	1.0
55	ASIST.MEDICAL PRINC.	PL	4	Asistent medical generalist	PL	1.0
56	ASIST.MEDICAL PRINC.	PL	5	Asistent medical generalist	PL	1.0
57	ASIST.MEDICAL PRINC.	PL	5	Asistent medical generalist	PL	1.0
58	ASIST.MEDICAL PRINC.	PL	5	Asistent medical generalist	PL	1.0
59	ASIST.MEDICAL PRINC.	PL	5	Asistent medical generalist	PL	1.0
60	ASIST.MEDICAL PRINC.	PL	5	Asistent medical generalist	PL	1.0
61	ASIST.MEDICAL PRINC.	PL	5	Asistent medical generalist	PL	1.0
62	ASIST.MEDICAL PRINC.	PL	3	Asistent medical generalist	PL	1.0
63	ASIST.MEDICAL PRINC.	PL	3	Asistent medical generalist	PL	1.0
64	ASIST.MEDICAL	PL	5	Asistent medical generalist	PL	1.0
65	ASIST.MEDICAL	PL	0	Asistent medical generalist	PL	1.0
66	ASIST.MEDICAL	PL	5	Asistent medical generalist	PL	1.0
67	REGISTRATOR MED.	PRINC. M	5	Registrator medical	M	1.0
68	PSIHOLOG PRINC.	S	5	Psihologie	S	1.0
69	INFIRMIERA	G	2	Personal auxiliar	G	1.0
70	INFIRMIERA	G	4	Personal auxiliar	G	1.0
71	INFIRMIERA	G	5	Personal auxiliar	G	1.0
						9 (145)

STAT DE FUNCTII

	Funcție Funcție Conducere	Grad atie	Specialitate	Studii	Quantum Post
72	INFIRMIERA G	5	Personal auxiliar	G	1.0
73	INFIRMIERA G	5	Personal auxiliar	G	1.0
74	INFIRMIERA G	5	Personal auxiliar	G	1.0
75	INFIRMIERA G	5	Personal auxiliar	G	1.0
76	INFIRMIERA G	4	Personal auxiliar	G	1.0
77	INFIRMIERA G	5	Personal auxiliar	G	1.0
78	INFIRMIERA G	3	Personal auxiliar	G	1.0
79	INFIRMIERA G	4	Personal auxiliar	G	1.0
80	INFIRMIERA G	5	Personal auxiliar	G	1.0
81	INFIRMIERA G	5	Personal auxiliar	G	1.0
82	INFIRMIERA G	3	Personal auxiliar	G	1.0
83	INFIRMIERA G	4	Personal auxiliar	G	1.0
84	INFIRMIERA G	4	Personal auxiliar	G	1.0
85	INFIRMIERA G	3	Personal auxiliar	G	1.0
86	INFIRMIERA G	3	Personal auxiliar	G	1.0
87	INFIRMIERA G	5	Personal auxiliar	G	1.0
88	INFIRMIERA G	5	Personal auxiliar	G	1.0
89	INFIRMIERA G	5	Personal auxiliar	G	1.0
90	INFIRMIERA G	5	Personal auxiliar	G	1.0
91	INFIRMIERA G	5	Personal auxiliar	G	1.0
92	INFIRMIERA G	5	Personal auxiliar	G	1.0
93	INFIRMIERA G	4	Personal auxiliar	G	1.0
94	INFIRMIERA DEB. G	5	Personal auxiliar	G	1.0
95	INFIRMIERA DEB. G	3	Personal auxiliar	G	1.0

STAT DE FUNCTII

	Funcție	Funcție Conducere	Grad atie	Specialitate	Studii	Quantum Post
96	BRANCARDIER	G	5	Personal auxiliar	G	1.0
97	BRANCARDIER	G	5	Personal auxiliar	G	1.0
98	INGINER	I S	3	Inginer	S	1.0
99	INGINER	DEB. S	0	Inginer	S	1.0
100	INGINER	DEB. S	0	Inginer	S	1.0

LocMunca: (20202) SECT.CL.ATI-COMP.ATI COPII

Nr Posturi: 12.0

1	MEDIC	PRIMAR S	5	A.T.I.	S	1.0
2	ASIST.MEDICAL	PRINC. S	3	Asistent medical generalist	S	1.0
3	ASIST.MEDICAL	PRINC. PL	4	Asistent medical generalist	PL	1.0
4	ASIST.MEDICAL	PRINC. PL	3	Asistent medical generalist	PL	1.0
5	ASIST.MEDICAL	PRINC. PL	4	Asistent medical generalist	PL	1.0
6	ASIST.MEDICAL	PRINC. PL	5	Asistent medical generalist	PL	1.0
7	ASIST.MEDICAL	PRINC. PL	5	Asistent medical generalist	PL	1.0
8	ASIST.MEDICAL	PL	3	Asistent medical generalist	PL	1.0
9	INFIRMIERA	G	5	Personal auxiliar	G	1.0
10	INFIRMIERA	G	2	Personal auxiliar	G	1.0
11	INFIRMIERA	G	5	Personal auxiliar	G	1.0
12	INFIRMIERA	G	5	Personal auxiliar	G	1.0

LocMunca: (20203) SECT.CL.ATI-ANESTEZIE

Nr Posturi: 41.0

1	ASIST.MEDICAL	PRINC. S	5	Asistent medical generalist	S	1.0
2	ASIST.MEDICAL	PRINC. S	5	Asistent medical generalist	S	1.0
3	ASIST.MEDICAL	PRINC. S	5	Asistent medical generalist	S	1.0
4	ASIST.MEDICAL	PRINC. S	5	Asistent medical generalist	S	1.0

STAT DE FUNCTII

	FuncțieFuncțieConducere	Grad atie	Specialitate	Studii	Quantum Post
5	ASIST.MEDICAL PRINC. S	4	Asistent medical generalist	S	1.0
6	ASIST.MEDICAL PRINC. S	5	Asistent medical generalist	S	1.0
7	ASIST.MEDICAL PRINC. S	5	Asistent medical generalist	S	1.0
8	ASIST.MEDICAL PRINC. S	5	Asistent medical generalist	S	1.0
9	ASIST.MEDICAL PRINC. S	4	Asistent medical generalist	S	1.0
10	ASIST.MEDICAL PRINC. SSD	3	Asistent medical generalist	SSD	1.0
11	ASIST.MEDICAL SSD	3	Asistent medical generalist	SSD	1.0
12	ASIST.MEDICAL PRINC. PL	5	Asistent medical generalist	PL	1.0
13	ASIST.MEDICAL PRINC. PL	5	Asistent medical generalist	PL	1.0
14	ASIST.MEDICAL PRINC. PL	5	Asistent medical generalist	PL	1.0
15	ASIST.MEDICAL PRINC. PL	5	Asistent medical generalist	PL	1.0
16	ASIST.MEDICAL PRINC. PL	4	Asistent medical generalist	PL	1.0
17	ASIST.MEDICAL PRINC. PL	5	Asistent medical generalist	PL	1.0
18	ASIST.MEDICAL PRINC. PL	5	Asistent medical generalist	PL	1.0
19	ASIST.MEDICAL PRINC. PL	5	Asistent medical generalist	PL	1.0
20	ASIST.MEDICAL PRINC. PL	5	Asistent medical generalist	PL	1.0
21	ASIST.MEDICAL PRINC. PL	4	Asistent medical generalist	PL	1.0
22	ASIST.MEDICAL PRINC. PL	5	Asistent medical generalist	PL	1.0
23	ASIST.MEDICAL PRINC. PL	3	Asistent medical generalist	PL	1.0
24	ASIST.MEDICAL PRINC. PL	5	Asistent medical generalist	PL	1.0
25	ASIST.MEDICAL PRINC. PL	4	Asistent medical generalist	PL	1.0
26	ASIST.MEDICAL PRINC. PL	5	Asistent medical generalist	PL	1.0
27	ASIST.MEDICAL PRINC. PL	5	Asistent medical generalist	PL	1.0
28	ASIST.MEDICAL PRINC. PL	4	Asistent medical generalist	PL	1.0

STAT DE FUNCTII

	Funcție Funcție Conducere	Grad atie	Specialitate	Studii	Quantum Post
29	ASIST.MEDICAL PRINC. PL	4	Asistent medical generalist	PL	1.0
30	ASIST.MEDICAL PRINC. PL	5	Asistent medical generalist	PL	1.0
31	ASIST.MEDICAL PRINC. PL	4	Asistent medical generalist	PL	1.0
32	ASIST.MEDICAL PRINC. PL	4	Asistent medical generalist	PL	1.0
33	ASIST.MEDICAL PRINC. PL	5	Asistent medical generalist	PL	1.0
34	ASIST.MEDICAL PRINC. PL	4	Asistent medical generalist	PL	1.0
35	ASIST.MEDICAL PRINC. PL	5	Asistent medical generalist	PL	1.0
36	ASIST.MEDICAL PRINC. PL	3	Asistent medical generalist	PL	1.0
37	ASIST.MEDICAL PRINC. PL	4	Asistent medical generalist	PL	1.0
38	ASIST.MEDICAL PRINC. PL	5	Asistent medical generalist	PL	1.0
39	ASIST.MEDICAL PRINC. PL	5	Asistent medical generalist	PL	1.0
40	ASIST.MEDICAL PRINC. PL	5	Asistent medical generalist	PL	1.0
41	ASIST.MEDICAL PRINC. PL	5	Asistent medical generalist	PL	1.0

Centru Cost: (204) SECT.CL.CARDIOLOGIE

Nr Posturi: 88.0

	LocMunca: (20401) SECT.CL.CARDIOLOGIE		Nr Posturi: 51.0		
1	MEDIC SEF (MEDIC PRIMAR) MEDIC SEF SECTIE	4	Cardiologie/Medicina interna	S	1.0
2	ASIST.MEDICAL PRINC. PL ASISTENT MEDICAL SEF	5	Asistent medical generalist	PL	1.0
3	MEDIC PRIMAR S	5	Cardiologie	S	1.0
4	MEDIC PRIMAR S	5	Cardiologie	S	1.0
5	MEDIC PRIMAR S	3	Cardiologie	S	0.5
6	MEDIC PRIMAR S	3	Cardiologie	S	1.0
7	MEDIC PRIMAR S	5	Cardiologie	S	1.0
8	MEDIC PRIMAR S	4	Cardiologie	S	1.0

STAT DE FUNCTII

	Funcție	Funcție Conducere	Grad atie	Specialitate	Studii	Quantum Post
9	MEDIC PRIMAR	S	4	Cardiologie	S	1.0
10	MEDIC PRIMAR	S	5	Cardiologie	S	1.0
11	MEDIC PRIMAR	S	5	Cardiologie	S	0.5
12	MEDIC PRIMAR	S	5	Cardiologie	S	1.0
13	MEDIC SPECIALIST	S	2	Cardiologie	S	1.0
14	MEDIC SPECIALIST	S	2	Cardiologie	S	1.0
15	ASIST.MEDICAL	S	1	Asistent medical generalist	S	1.0
16	ASIST.MEDICAL PRINC.	SSD	3	Asistent medical generalist	SSD	1.0
17	ASIST.MEDICAL PRINC.	PL	5	Asistent medical generalist	PL	1.0
18	ASIST.MEDICAL PRINC.	PL	4	Asistent medical generalist	PL	1.0
19	ASIST.MEDICAL PRINC.	PL	4	Asistent medical generalist	PL	1.0
20	ASIST.MEDICAL PRINC.	PL	3	Asistent medical generalist	PL	1.0
21	ASIST.MEDICAL PRINC.	PL	3	Asistent medical generalist	PL	1.0
22	ASIST.MEDICAL PRINC.	PL	5	Asistent medical de pediatrie	PL	1.0
23	ASIST.MEDICAL PRINC.	PL	5	Asistent medical generalist	PL	1.0
24	ASIST.MEDICAL PRINC.	PL	4	Asistent medical generalist	PL	1.0
25	ASIST.MEDICAL PRINC.	PL	5	Asistent medical generalist	PL	1.0
26	ASIST.MEDICAL PRINC.	PL	3	Asistent medical generalist	PL	1.0
27	ASIST.MEDICAL PRINC.	PL	5	Asistent medical generalist	PL	1.0
28	ASIST.MEDICAL PRINC.	PL	3	Asistent medical generalist	PL	1.0
29	ASIST.MEDICAL	PL	0	Asistent medical generalist	PL	1.0
30	ASIST.MEDICAL	PL	4	Asistent medical generalist	PL	1.0
31	ASIST.MEDICAL	PL	5	Asistent medical generalist	PL	1.0
32	ASIST.MEDICAL	PL	2	Asistent medical generalist	PL	1.0

STAT DE FUNCTII

	Funcție/Funcție/Conducere	Grad atie	Specialitate	Studii	Quantum Post
33	ASIST.MEDICAL PL	3	Asistent medical generalist	PL	1.0
34	ASIST.MEDICAL PL	3	Asistent medical generalist	PL	1.0
35	ASIST.MEDICAL PL	4	Asistent medical generalist	PL	1.0
36	ASIST.MEDICAL PL	5	Asistent medical generalist	PL	1.0
37	ASIST.MEDICAL PL	0	Asistent medical generalist	PL	1.0
38	INFIRMIERA G	4	Personal auxiliar	G	1.0
39	INFIRMIERA G	3	Personal auxiliar	G	1.0
40	INFIRMIERA G	5	Personal auxiliar	G	1.0
41	INFIRMIERA G	3	Personal auxiliar	G	1.0
42	INFIRMIERA G	5	Personal auxiliar	G	0.5
43	INFIRMIERA G	5	Personal auxiliar	G	0.5
44	INFIRMIERA G	5	Personal auxiliar	G	1.0
45	INFIRMIERA DEB. G	3	Personal auxiliar	G	1.0
46	INFIRMIERA DEB. G	1	Personal auxiliar	G	1.0
47	INFIRMIERA DEB. G	1	Personal auxiliar	G	1.0
48	BRANCARDIER G	5	Personal auxiliar	G	1.0
49	BRANCARDIER G	3	Personal auxiliar	G	1.0
50	INGRIJITOARE G	3	Personal auxiliar	G	1.0
51	INGRIJITOARE G	4	Personal auxiliar	G	1.0
52	INGRIJITOARE G	5	Personal auxiliar	G	1.0
53	INGRIJITOARE G	0	Personal auxiliar	G	1.0

LocMunca: (20402) SECT.CL.CARDIO.-COMP.USTACC

Nr Posturi: 37.0

1	MEDIC PRIMAR S MEDIC COORDONATOR	5	Cardiologie	S	0.5
---	-------------------------------------	---	-------------	---	-----

STAT DE FUNCTII

	Funcție	Funcție Conducere	Grad atie	Specialitate	Studii	Quantum Post
2	ASIST.MEDICAL PRINC. S		5	Asistent medical generalist	S	1.0
	ASISTENT COORDONATOR					
3	MEDIC PRIMAR S		4	Cardiologie	S	1.0
4	MEDIC PRIMAR S		3	Cardiologie	S	1.0
5	MEDIC PRIMAR S		3	Cardiologie	S	1.0
6	MEDIC PRIMAR S		3	Cardiologie	S	0.5
7	ASIST.MEDICAL PRINC. S		5	Asistent medical generalist	S	1.0
8	ASIST.MEDICAL PRINC. S		5	Asistent medical generalist	S	1.0
9	ASIST.MEDICAL PRINC. S		5	Asistent medical generalist	S	1.0
10	ASIST.MEDICAL PRINC. PL		5	Asistent medical generalist	PL	1.0
11	ASIST.MEDICAL PRINC. PL		5	Asistent medical generalist	PL	1.0
12	ASIST.MEDICAL PRINC. PL		3	Asistent medical generalist	PL	1.0
13	ASIST.MEDICAL PRINC. PL		5	Asistent medical generalist	PL	1.0
14	ASIST.MEDICAL PRINC. PL		5	Asistent medical generalist	PL	1.0
15	ASIST.MEDICAL PRINC. PL		5	Asistent medical generalist	PL	1.0
16	ASIST.MEDICAL PRINC. PL		5	Asistent medical generalist	PL	1.0
17	ASIST.MEDICAL PRINC. PL		3	Asistent medical generalist	PL	1.0
18	ASIST.MEDICAL PRINC. PL		5	Asistent medical generalist	PL	1.0
19	ASIST.MEDICAL PRINC. PL		5	Asistent medical generalist	PL	1.0
20	ASIST.MEDICAL PRINC. PL		3	Asistent medical generalist	PL	1.0
21	ASIST.MEDICAL PRINC. PL		5	Asistent medical generalist	PL	1.0
22	ASIST.MEDICAL PRINC. PL		5	Asistent medical generalist	PL	1.0
23	ASIST.MEDICAL PRINC. PL		5	Asistent medical generalist	PL	1.0
24	ASIST.MEDICAL PRINC. M		5	Asistent medical generalist	M	1.0
25	INFIRMIERA G		4	Personal auxiliar	G	1.0

STAT DE FUNCTII

	Funcție	Funcție Conducere	Grad atie	Specialitate	Studii	Quantum Post
26	INFIRMIERA	G	3	Personal auxiliar	G	1.0
27	INFIRMIERA	G	4	Personal auxiliar	G	1.0
28	INFIRMIERA	G	4	Personal auxiliar	G	1.0
29	INFIRMIERA	G	5	Personal auxiliar	G	1.0
30	INFIRMIERA	G	5	Personal auxiliar	G	1.0
31	INFIRMIERA	G	3	Personal auxiliar	G	1.0
32	INFIRMIERA	G	5	Personal auxiliar	G	1.0
33	INFIRMIERA	G	4	Personal auxiliar	G	1.0
34	INFIRMIERA	G	5	Personal auxiliar	G	1.0
35	INFIRMIERA	G	5	Personal auxiliar	G	1.0
36	INFIRMIERA	DEB. G	3	Personal auxiliar	G	1.0
37	BRANCARDIER	G	3	Personal auxiliar	G	1.0
38	BRANCARDIER	G	4	Personal auxiliar	G	1.0

Centru Cost: (206) SECT.CL.CHIRURGIE GENERALA

Nr Posturi: 59.5

Loc Munca: (20601) SECT.CL.CH.GENERALA

Nr Posturi: 59.5

1	MEDIC SEF (MEDIC PRIMAR) MEDIC SEF SECTIE	5	Chirurgie generala	S	1.0
2	ASIST.MEDICAL PRINC. PL ASISTENT MEDICAL SEF	5	Asistent medical generalist	PL	1.0
3	MEDIC PRIMAR S MEDIC COORDONATOR	5	Chirurgie generala	S	0.5
4	MEDIC PRIMAR S MEDIC COORDONATOR	5	Chirurgie generala	S	0.5
5	MEDIC PRIMAR S	5	Chirurgie generala	S	0.5
6	MEDIC PRIMAR S	5	Chirurgie generala	S	0.5
7	MEDIC PRIMAR S	5	Chirurgie generala	S	1.0
8	MEDIC PRIMAR S	5	Chirurgie generala	S	1.0

STAT DE FUNCTII

	Funcție	Funcție Conducere	Grad atie	Specialitate	Studii	Quantum Post
9	MEDIC PRIMAR	S	5	Chirurgie generala	S	1.0
10	MEDIC PRIMAR	S	4	Chirurgie generala	S	0.5
11	MEDIC PRIMAR	S	5	Chirurgie generala	S	1.0
12	MEDIC PRIMAR	S	5	Chirurgie generala	S	1.0
13	MEDIC PRIMAR	S	5	Chirurgie generala	S	1.0
14	MEDIC PRIMAR	S	5	Chirurgie generala/Chirurgie toracica	S	1.0
15	MEDIC PRIMAR	S	5	Chirurgie generala	S	0.5
16	MEDIC SPECIALIST	S	2	Chirurgie toracica	S	1.0
17	MEDIC SPECIALIST	S	3	Chirurgie generala	S	1.0
18	MEDIC SPECIALIST	S	3	Chirurgie generala	S	0.5
19	MEDIC SPECIALIST	S	3	Chirurgie generala	S	1.0
20	MEDIC SPECIALIST	S	3	Chirurgie generala	S	1.0
21	MEDIC SPECIALIST	S	3	Chirurgie generala	S	1.0
22	ASIST.MEDICAL PRINC.	S	5	Asistent medical generalist	S	1.0
23	ASIST.MEDICAL PRINC.	S	5	Asistent medical generalist	S	1.0
24	ASIST.MEDICAL PRINC.	S	5	Asistent medical generalist	S	1.0
25	ASIST.MEDICAL	S	5	Asistent medical generalist	S	1.0
26	ASIST.MEDICAL PRINC.	SSD	5	Asistent medical generalist	SSD	1.0
27	ASIST.MEDICAL PRINC.	PL	5	Asistent medical generalist	PL	1.0
28	ASIST.MEDICAL PRINC.	PL	5	Asistent medical generalist	PL	1.0
29	ASIST.MEDICAL PRINC.	PL	5	Asistent medical generalist	PL	1.0
30	ASIST.MEDICAL PRINC.	PL	5	Asistent medical generalist	PL	1.0
31	ASIST.MEDICAL PRINC.	PL	5	Asistent medical generalist	PL	1.0
32	ASIST.MEDICAL PRINC.	PL	5	Asistent medical generalist	PL	1.0

STAT DE FUNCTII

	FuncțieFuncțieConducere	Grad atie	Specialitate	Studii	Cuatum Post
33	ASIST.MEDICAL PRINC. PL	5	Asistent medical generalist	PL	1.0
34	ASIST.MEDICAL PRINC. PL	5	Asistent medical generalist	PL	1.0
35	ASIST.MEDICAL PRINC. PL	5	Asistent medical generalist	PL	1.0
36	ASIST.MEDICAL PRINC. PL	4	Asistent medical generalist	PL	1.0
37	ASIST.MEDICAL PRINC. PL	5	Asistent medical generalist	PL	1.0
38	ASIST.MEDICAL PRINC. PL	5	Asistent medical generalist	PL	1.0
39	ASIST.MEDICAL PRINC. PL	5	Asistent medical generalist	PL	1.0
40	ASIST.MEDICAL PRINC. PL	4	Asistent medical generalist	PL	1.0
41	ASIST.MEDICAL PRINC. PL	4	Asistent medical generalist	PL	1.0
42	ASIST.MEDICAL PRINC. PL	5	Asistent medical generalist	PL	1.0
43	ASIST.MEDICAL PRINC. PL	5	Asistent medical generalist	PL	1.0
44	ASIST.MEDICAL PRINC. PL	5	Asistent medical generalist	PL	1.0
45	ASIST.MEDICAL PRINC. PL	5	Asistent medical generalist	PL	1.0
46	ASIST.MEDICAL PL	4	Asistent medical generalist	PL	1.0
47	ASIST.MEDICAL PL	5	Asistent medical generalist	PL	1.0
48	ASIST.MEDICAL DEB. PL	0	Asistent medical generalist	PL	1.0
49	INFIRMIERA G	4	Personal auxiliar	G	1.0
50	INFIRMIERA G	5	Personal auxiliar	G	1.0
51	INFIRMIERA G	5	Personal auxiliar	G	1.0
52	INFIRMIERA G	4	Personal auxiliar	G	1.0
53	INFIRMIERA G	5	Personal auxiliar	G	1.0
54	INFIRMIERA G	5	Personal auxiliar	G	1.0
55	INFIRMIERA G	5	Personal auxiliar	G	1.0
56	INFIRMIERA G	5	Personal auxiliar	G	1.0

STAT DE FUNCTII

	Funcție	Funcție Conducere	Grad atie	Specialitate	Studii	Quantum Post
57	INFIRMIERA	G	4	Personal auxiliar	G	1.0
58	BRANCARDIER	G	0	Personal auxiliar	G	1.0
59	BRANCARDIER	G	3	Personal auxiliar	G	1.0
60	BRANCARDIER	G	4	Personal auxiliar	G	1.0
61	BRANCARDIER	G	5	Personal auxiliar	G	1.0
62	BRANCARDIER	G	5	Personal auxiliar	G	1.0
63	BRANCARDIER	G	0	Personal auxiliar	G	1.0

Centru Cost: (207) Sect. Chirurgie Generala

Nr Posturi: 27.5

	Loc Munca: (20701) SECT. CHIRURGIE GENERALA			Nr Posturi: 27.5	
1	MEDIC SEF (MEDIC PRIMAR) MEDIC SEF SECTIE	4	Chirurgie generala	S	1.0
2	ASIST.MEDICAL PRINC. SSD ASISTENT MEDICAL SEF	5	Asistent medical generalist	SSD	1.0
3	MEDIC PRIMAR S	2	Chirurgie generala	S	1.0
4	MEDIC PRIMAR S	5	Chirurgie generala	S	0.5
5	MEDIC SPECIALIST S	3	Chirurgie generala	S	1.0
6	MEDIC SPECIALIST S	4	Chirurgie generala	S	1.0
7	ASIST.MEDICAL PRINC. S	5	Asistent medical generalist	S	1.0
8	ASIST.MEDICAL PRINC. S	5	Asistent medical generalist	S	1.0
9	ASIST.MEDICAL PRINC. SSD	2	Asistent medical generalist	SSD	1.0
10	ASIST.MEDICAL PRINC. PL	5	Asistent medical generalist	PL	1.0
11	ASIST.MEDICAL PRINC. PL	5	Asistent medical generalist	PL	1.0
12	ASIST.MEDICAL PRINC. PL	5	Asistent medical generalist	PL	1.0
13	ASIST.MEDICAL PRINC. PL	5	Asistent medical generalist	PL	1.0
14	ASIST.MEDICAL PRINC. PL	5	Asistent medical generalist	PL	1.0

STAT DE FUNCTII

	Funcție	Funcție Conducere	Grad atie	Specialitate	Studii	Quantum Post
15	ASIST.MEDICAL PRINC.	PL	3	Asistent medical generalist	PL	1.0
16	ASIST.MEDICAL	PL	1	Asistent medical generalist	PL	1.0
17	ASIST.MEDICAL	PL	3	Asistent medical generalist	PL	1.0
18	INFIRMIERA	G	5	Personal auxiliar	G	1.0
19	INFIRMIERA	G	4	Personal auxiliar	G	1.0
20	INFIRMIERA	G	1	Personal auxiliar	G	1.0
21	INFIRMIERA	G	5	Personal auxiliar	G	1.0
22	INFIRMIERA	G	1	Personal auxiliar	G	1.0
23	BRANCARDIER	G	2	Personal auxiliar	G	1.0
24	BRANCARDIER	G	1	Personal auxiliar	G	1.0
25	INGRIJITOARE	G	5	Personal auxiliar	G	1.0
26	INGRIJITOARE	G	2	Personal auxiliar	G	1.0
27	INGRIJITOARE	G	1	Personal auxiliar	G	1.0
28	INGRIJITOARE	G	0	Personal auxiliar	G	1.0

Centru Cost: (209) SECT.CL.CH.-ORTOP.PEDIATRICA

Nr Posturi: 25.0

	Loc Munca: (20901) SECT.CL.CH.-ORTOP.PED.		Nr Posturi: 25.0		
1	MEDIC SEF (MEDIC PRIMAR) MEDIC SEF SECTIE	5	Chirurgie si ortopedie pediatria	S	1.0
2	ASIST.MEDICAL PRINC. S ASISTENT MEDICAL SEF	5	Asistent medical de pediatrie	S	1.0
3	MEDIC PRIMAR S MEDIC COORDONATOR	3	Chirurgie pediatria	S	1.0
4	MEDIC PRIMAR S	5	Chirurgie si ortopedie pediatria	S	1.0
5	MEDIC PRIMAR S	5	Chirurgie si ortopedie pediatria	S	1.0
6	MEDIC PRIMAR S	5	Chirurgie si ortopedie pediatria	S	1.0
7	MEDIC SPECIALIST S	3	Chirurgie pediatria	S	0.5

21 (145)

STAT DE FUNCTII

	FuncțieFuncțieConducere	Grad atie	Specialitate	Studii	Cuatum Post
8	MEDIC SPECIALIST S	3	Chirurgie pediatria	S	0.5
9	MEDIC SPECIALIST S	3	Chirurgie pediatria	S	1.0
10	ASIST.MEDICAL PRINC. PL	4	Asistent medical generalist	PL	1.0
11	ASIST.MEDICAL PRINC. PL	5	Asistent medical de pediatrie	PL	1.0
12	ASIST.MEDICAL PRINC. PL	5	Asistent medical de pediatrie	PL	1.0
13	ASIST.MEDICAL PRINC. PL	5	Asistent medical de pediatrie	PL	1.0
14	ASIST.MEDICAL PRINC. PL	5	Asistent medical generalist	PL	1.0
15	ASIST.MEDICAL PRINC. PL	5	Asistent medical generalist	PL	1.0
16	ASIST.MEDICAL PRINC. PL	5	Asistent medical generalist	PL	1.0
17	ASIST.MEDICAL PRINC. PL	3	Asistent medical generalist	PL	1.0
18	ASIST.MEDICAL PL	3	Asistent medical generalist	PL	1.0
19	ASIST.MEDICAL PL	2	Asistent medical generalist	PL	1.0
20	INFIRMIERA G	5	Personal auxiliar	G	1.0
21	INFIRMIERA G	5	Personal auxiliar	G	1.0
22	INFIRMIERA G	5	Personal auxiliar	G	1.0
23	INFIRMIERA G	3	Personal auxiliar	G	1.0
24	INFIRMIERA G	2	Personal auxiliar	G	1.0
25	BRANCARDIER G	5	Personal auxiliar	G	1.0
26	BRANCARDIER G	2	Personal auxiliar	G	1.0

Centru Cost: (210) SECT.CL.CH.PLASTICA RECONST.

Nr Posturi: 31.5

LocMunca: (21001) SECT.CL.CH.PLASTICA REC.

Nr Posturi: 31.5

1	MEDIC SEF (MEDIC PRIMAR) MEDIC SEF SECTIE	4	Chirurgie plastica - microchirurgie reconstructiva	S	1.0
2	ASIST.MEDICAL PRINC. PL	5	Asistent medical generalist	PL	1.0

STAT DE FUNCTII

	Funcție	Funcție Conducere	Grad atie	Specialitate	Studii	Cuatum Post
	ASISTENT MEDICAL SEF					
3	MEDIC PRIMAR S		5	Chirurgie plastica - microchirurgie reconstructiva	S	1.0
4	MEDIC PRIMAR S		5	Chirurgie plastica si reparatorie	S	1.0
5	MEDIC PRIMAR S		4	Chirurgie plastica - microchirurgie reconstructiva	S	1.0
6	MEDIC SPECIALIST S		2	Chirurgie plastica - microchirurgie reconstructiva	S	1.0
7	MEDIC SPECIALIST S		1	Chirurgie plastica - microchirurgie reconstructiva	S	1.0
8	MEDIC SPECIALIST S		2	Chirurgie plastica - microchirurgie reconstructiva	S	0.5
9	MEDIC SPECIALIST S		2	Chirurgie plastica - microchirurgie reconstructiva	S	1.0
10	ASIST.MEDICAL PRINC. S		3	Asistent medical generalist	S	1.0
11	ASIST.MEDICAL PRINC. S		5	Asistent medical generalist	S	1.0
12	ASIST.MEDICAL PRINC. S		5	Asistent medical generalist	S	1.0
13	ASIST.MEDICAL PRINC. PL		5	Asistent medical generalist	PL	1.0
14	ASIST.MEDICAL PRINC. PL		5	Asistent medical generalist	PL	1.0
15	ASIST.MEDICAL PRINC. PL		5	Asistent medical generalist	PL	1.0
16	ASIST.MEDICAL PRINC. PL		5	Asistent medical generalist	PL	1.0
17	ASIST.MEDICAL PRINC. PL		5	Asistent medical generalist	PL	1.0
18	ASIST.MEDICAL PRINC. PL		5	Asistent medical generalist	PL	1.0
19	ASIST.MEDICAL PL		3	Asistent medical generalist	PL	1.0
20	ASIST.MEDICAL PL		5	Asistent medical generalist	PL	1.0
21	ASIST.MEDICAL PL		5	Asistent medical generalist	PL	1.0
22	INFIRMIERA G		0	Personal auxiliar	G	1.0
23	INFIRMIERA G		3	Personal auxiliar	G	1.0
24	INFIRMIERA G		5	Personal auxiliar	G	1.0
25	INFIRMIERA G		3	Personal auxiliar	G	1.0
26	INFIRMIERA G		4	Personal auxiliar	G	1.0

STAT DE FUNCTII

	FuncțieFuncțieConducere	Grad atie	Specialitate	Studii	Quantum Post
27	INFIRMIERA G	5	Personal auxiliar	G	1.0
28	INFIRMIERA G	5	Personal auxiliar	G	1.0
29	BRANCARDIER G	2	Personal auxiliar	G	1.0
30	BRANCARDIER G	0	Personal auxiliar	G	1.0
31	INGRIJITOARE G	5	Personal auxiliar	G	1.0
32	INGRIJITOARE G	3	Personal auxiliar	G	1.0

Centru Cost: (212) SECT.DERMATOVENEROLOGIE

Nr Posturi: 23.0

	LocMunca: (21201) SECT.DERMATOVENEROLOGIE		Nr Posturi: 23.0		
1	MEDIC SEF (MEDIC PRIMAR) MEDIC SEF SECTIE	5	Dermatovenerologie	S	1.0
2	ASIST.MEDICAL PRINC. PL ASISTENT MEDICAL SEF	5	Asistent medical generalist	PL	1.0
3	MEDIC PRIMAR S	5	Dermatovenerologie	S	0.5
4	MEDIC PRIMAR S	2	Dermatovenerologie	S	1.0
5	MEDIC PRIMAR S	5	Dermatovenerologie	S	1.0
6	MEDIC SPECIALIST S	4	Dermatovenerologie	S	0.5
7	MEDIC SPECIALIST S	2	Dermatovenerologie	S	1.0
8	ASIST.MEDICAL PRINC. PL	4	Asistent medical generalist	PL	1.0
9	ASIST.MEDICAL PRINC. PL	5	Asistent medical generalist	PL	1.0
10	ASIST.MEDICAL PRINC. PL	5	Asistent medical generalist	PL	1.0
11	ASIST.MEDICAL PRINC. PL	4	Asistent medical generalist	PL	1.0
12	ASIST.MEDICAL PRINC. PL	5	Asistent medical generalist	PL	1.0
13	ASIST.MEDICAL PRINC. PL	5	Asistent medical generalist	PL	1.0
14	ASIST.MEDICAL PRINC. PL	5	Asistent medical generalist	PL	1.0
15	ASIST.MEDICAL PRINC. PL	5	Asistent medical generalist	PL	1.0

STAT DE FUNCTII

	Funcție	Funcție Conducere	Grad atie	Specialitate	Studii	Quantum Post
16	REGISTRATOR	MED. M	5	Registrator medical	PL	1.0
17	INFIRMIERA	G	2	Personal auxiliar	G	1.0
18	INFIRMIERA	G	5	Personal auxiliar	G	1.0
19	INFIRMIERA	G	5	Personal auxiliar	G	1.0
20	INFIRMIERA	G	5	Personal auxiliar	G	1.0
21	INFIRMIERA	G	4	Personal auxiliar	G	1.0
22	INGRIJITOARE	G	3	Personal auxiliar	G	1.0
23	INGRIJITOARE	G	3	Personal auxiliar	G	1.0
24	INGRIJITOARE	G	3	Personal auxiliar	G	1.0

Centru Cost: (214) SECT.CL.NEFROLOGIE

Nr Posturi: 19.0

	Loc Munca: (21401) SECT.CL.NEFROLOGIE		Nr Posturi: 19.0		
1	MEDIC SEF (MEDIC PRIMAR) MEDIC SEF SECTIE	5	Nefrologie/Medicina interna	S	1.0
2	ASIST.MEDICAL PRINC. S ASISTENT MEDICAL SEF	5	Asistent medical generalist	S	1.0
3	MEDIC PRIMAR S	5	Nefrologie	S	0.5
4	MEDIC SPECIALIST S	4	Nefrologie	S	0.5
5	ASIST.MEDICAL PRINC. PL	3	Asistent medical generalist	PL	1.0
6	ASIST.MEDICAL PRINC. PL	4	Asistent medical generalist	PL	1.0
7	ASIST.MEDICAL PRINC. PL	5	Asistent medical generalist	PL	1.0
8	ASIST.MEDICAL PL	0	Asistent medical generalist	PL	1.0
9	ASIST.MEDICAL PL	5	Asistent medical generalist	PL	1.0
10	ASIST.MEDICAL PL	2	Asistent medical generalist	PL	1.0
11	ASIST.MEDICAL PL	5	Asistent medical generalist	PL	1.0
12	ASIST.MEDICAL DEB. PL	0	Asistent medical generalist	PL	1.0

STAT DE FUNCTII

	Funcție	Funcție Conducere	Grad atie	Specialitate	Studii	Cuatum Post
13	INFIRMIERA	G	5	Personal auxiliar	G	1.0
14	INFIRMIERA	G	0	Personal auxiliar	G	1.0
15	INFIRMIERA	G	3	Personal auxiliar	G	1.0
16	INFIRMIERA	G	3	Personal auxiliar	G	1.0
17	INFIRMIERA	G	4	Personal auxiliar	G	1.0
18	BRANCARDIER	G	3	Personal auxiliar	G	1.0
19	BRANCARDIER	G	5	Personal auxiliar	G	1.0
20	INGRIJITOARE	G	2	Personal auxiliar	G	1.0

Centru Cost: (218) SECT.CL.MEDICINA INTERNA 1

Nr Posturi: 59.0

Loc Munca: (21801) SECT.CL.MEDICINA
INTERNA 1

Nr Posturi: 39.0

1	ASIST.MEDICAL PRINC. PL ASISTENT MEDICAL SEF		5	Asistent medical generalist	PL	1.0
2	MEDIC PRIMAR S		5	Medicina interna/Hematologie	S	0.5
3	MEDIC PRIMAR S		5	Medicina interna	S	0.5
4	MEDIC PRIMAR S		4	Medicina interna/Gastroenterologie	S	0.5
5	MEDIC SPECIALIST S		3	Medicina interna	S	0.5
6	MEDIC SPECIALIST S		2	Medicina interna	S	1.0
7	ASIST.MEDICAL PRINC. S		5	Asistent medical generalist	S	1.0
8	ASIST.MEDICAL PRINC. S		5	Asistent medical generalist	S	1.0
9	ASIST.MEDICAL PRINC. S		5	Asistent medical generalist	S	1.0
10	ASIST.MEDICAL PRINC. S		5	Asistent medical generalist	S	1.0
11	ASIST.MEDICAL DEB. S		3	Asistent medical generalist	S	1.0
12	ASIST.MEDICAL PRINC. SSD		5	Asistent medical generalist	SSD	1.0

STAT DE FUNCTII

	FuncțieFuncțieConducere	Grad atie	Specialitate	Studii	Cuatum Post
13	ASIST.MEDICAL PRINC. SSD	5	Asistent medical generalist	SSD	1.0
14	ASIST.MEDICAL SSD	2	Asistent medical generalist	SSD	1.0
15	ASIST.MEDICAL PRINC. PL	5	Asistent medical generalist	PL	1.0
16	ASIST.MEDICAL PRINC. PL	5	Asistent medical generalist	PL	1.0
17	ASIST.MEDICAL PRINC. PL	5	Asistent medical generalist	PL	1.0
18	ASIST.MEDICAL PRINC. PL	5	Asistent medical generalist	PL	1.0
19	ASIST.MEDICAL PRINC. PL	3	Asistent medical generalist	PL	1.0
20	ASIST.MEDICAL PRINC. PL	5	Asistent medical generalist	PL	1.0
21	ASIST.MEDICAL PRINC. PL	5	Asistent medical de pediatrie	PL	1.0
22	ASIST.MEDICAL PL	0	Asistent medical generalist	PL	1.0
23	ASIST.MEDICAL PL	2	Asistent medical generalist	PL	1.0
24	ASIST.MEDICAL DEB. PL	0	Asistent medical generalist	PL	1.0
25	INFIRMIERA G	4	Personal auxiliar	G	1.0
26	INFIRMIERA G	5	Personal auxiliar	G	1.0
27	INFIRMIERA G	4	Personal auxiliar	G	1.0
28	INFIRMIERA G	3	Personal auxiliar	G	1.0
29	INFIRMIERA G	5	Personal auxiliar	G	1.0
30	INFIRMIERA G	5	Personal auxiliar	G	1.0
31	INFIRMIERA G	1	Personal auxiliar	G	1.0
32	INFIRMIERA G	5	Personal auxiliar	G	1.0
33	INFIRMIERA G	5	Personal auxiliar	G	1.0
34	INFIRMIERA G	5	Personal auxiliar	G	1.0
35	INFIRMIERA G	5	Personal auxiliar	G	1.0
36	INFIRMIERA DEB. G	0	Personal auxiliar	G	1.0

STAT DE FUNCTII

	Funcție	Funcție Conducere	Grad atie	Specialitate	Studii	Cuatum Post
37	BRANCARDIER	G	1	Personal auxiliar	G	1.0
38	BRANCARDIER	G	3	Personal auxiliar	G	1.0
39	BRANCARDIER	G	1	Personal auxiliar	G	1.0
40	BRANCARDIER	G	5	Personal auxiliar	G	1.0
41	INGRIJITOARE	G	0	Personal auxiliar	G	1.0

LocMunca: (21802) SECT.CL.MED.INT.1-
COMP.GASTRO

Nr Posturi: 3.0

1	MEDIC PRIMAR S MEDIC COORDONATOR		5	Gastroenterologie/Medicina interna	S	0.5
2	MEDIC PRIMAR S		5	Gastroenterologie/Medicina interna	S	0.5
3	MEDIC PRIMAR S		4	Gastroenterologie	S	0.5
4	MEDIC PRIMAR S		5	Medicina interna/Gastroenterologie	S	0.5
5	MEDIC SPECIALIST S		2	Gastroenterologie	S	1.0

LocMunca: (21803) SECT.CL.MED.INT.1-
COMP.DIABET

Nr Posturi: 11.5

1	MEDIC SEF (MEDIC PRIMAR) MEDIC SEF SECTIE		5	Diabet zaharat, nutritie si boli metabolice	S	1.0
2	MEDIC SPECIALIST S		4	Diabet zaharat, nutritie si boli metabolice	S	0.5
3	MEDIC SPECIALIST S		5	Diabet zaharat, nutritie si boli metabolice	S	1.0
4	ASIST.MEDICAL PRINC. PL		4	Asistent medical generalist	PL	1.0
5	ASIST.MEDICAL PRINC. PL		3	Asistent medical generalist	PL	1.0
6	ASIST.MEDICAL PRINC. PL		5	Asistent medical generalist	PL	1.0
7	ASIST.MEDICAL PRINC. PL		5	Asistent medical generalist	PL	1.0
8	ASIST.MEDICAL PRINC. PL		5	Asistent medical generalist	PL	1.0
9	ASIST.MEDICAL PRINC. PL		5	Asistent medical generalist	PL	1.0
10	ASIST.MEDICAL PRINC. PL		5	Asistent medical generalist	PL	1.0

STAT DE FUNCTII

	Funcție	Conducere	Grad atie	Specialitate	Studii	Quantum Post
11	ASIST.MEDICAL PRINC.	PL	5	Asistent medical generalist	PL	1.0
12	BRANCARDIER	G	4	Personal auxiliar	G	1.0
LocMunca: (21805) SECT.CL.MED.INT.1- COMP.PNEUMO				Nr Posturi: 0.5		
1	MEDIC PRIMAR	S	5	Medicina interna/Pneumologie	S	0.5
LocMunca: (21806) SECT.CL.MED.INT.1-POSTURI FIXE				Nr Posturi: 5.0		
1	ASIST.MEDICAL PRINC.	S	5	Asistent medical generalist	S	1.0
2	ASIST.MEDICAL PRINC.	S	5	Asistent medical generalist	S	1.0
3	ASIST.MEDICAL PRINC.	PL	5	Asistent medical generalist	PL	1.0
4	ASIST.MEDICAL	PL	5	Asistent medical generalist	PL	1.0
5	ASIST.MEDICAL	PL	2	Asistent medical generalist	PL	1.0
Centru Cost: (219) SECT.CL.MEDICINA INTERNA 2				Nr Posturi: 42.0		
LocMunca: (21901) SECT.CL.MEDICINA INTERNA 2				Nr Posturi: 33.0		
1	MEDIC SEF (MEDIC PRIMAR)		5	Medicina interna	S	1.0
	MEDIC SEF SECTIE					
2	ASIST.MEDICAL PRINC.	PL	5	Asistent medical generalist	PL	1.0
	ASISTENT MEDICAL SEF					
3	MEDIC PRIMAR	S	5	Medicina interna	S	1.0
4	MEDIC PRIMAR	S	5	Medicina interna	S	0.5
5	MEDIC PRIMAR	S	5	Medicina interna	S	0.5
6	MEDIC SPECIALIST	S	3	Medicina interna	S	1.0
7	ASIST.MEDICAL PRINC.	S	4	Asistent medical generalist	S	1.0
8	ASIST.MEDICAL PRINC.	SSD	3	Asistent medical generalist	SSD	1.0
9	ASIST.MEDICAL PRINC.	PL	5	Asistent medical generalist	PL	1.0

STAT DE FUNCTII

	Funcție/Funcție/Conducere	Grad atie	Specialitate	Studii	Quantum Post
10	ASIST.MEDICAL PRINC. PL	5	Asistent medical generalist	PL	1.0
11	ASIST.MEDICAL PRINC. PL	5	Asistent medical de pediatrie	PL	1.0
12	ASIST.MEDICAL PRINC. PL	4	Asistent medical generalist	PL	1.0
13	ASIST.MEDICAL PRINC. PL	5	Asistent medical generalist	PL	1.0
14	ASIST.MEDICAL PRINC. PL	5	Asistent medical generalist	PL	1.0
15	ASIST.MEDICAL PRINC. PL	5	Asistent medical generalist	PL	1.0
16	ASIST.MEDICAL PRINC. PL	4	Asistent medical generalist	PL	1.0
17	ASIST.MEDICAL PRINC. PL	5	Asistent medical generalist	PL	1.0
18	ASIST.MEDICAL PL	3	Asistent medical generalist	PL	1.0
19	ASIST.MEDICAL PL	3	Asistent medical generalist	PL	1.0
20	ASIST.MEDICAL PL	5	Asistent medical generalist	PL	1.0
21	ASIST.MEDICAL PL	5	Asistent medical generalist	PL	1.0
22	ASIST.MEDICAL DEB. PL	0	Asistent medical generalist	PL	1.0
23	INFIRMIERA G	5	Personal auxiliar	G	1.0
24	INFIRMIERA G	5	Personal auxiliar	G	1.0
25	INFIRMIERA G	2	Personal auxiliar	G	1.0
26	INFIRMIERA G	4	Personal auxiliar	G	1.0
27	INFIRMIERA G	3	Personal auxiliar	G	1.0
28	INFIRMIERA G	5	Personal auxiliar	G	1.0
29	INFIRMIERA G	5	Personal auxiliar	G	1.0
30	BRANCARDIER G	0	Personal auxiliar	G	1.0
31	BRANCARDIER G	5	Personal auxiliar	G	1.0
32	INGRIJITOARE G	1	Personal auxiliar	G	1.0
33	INGRIJITOARE G	3	Personal auxiliar	G	1.0

STAT DE FUNCTII

	Funcție	Funcție Conducere	Grad atie	Specialitate	Studii	Cuatum Post
34	INGRIJITOARE	G	5	Personal auxiliar	G	1.0
LocMunca: (21902) SECT.CL.MED.INT.2- COMP.HEMATOLOGIE			Nr Posturi: 4.5			
1	MEDIC PRIMAR	S	5	Medicina interna/Hematologie	S	0.5
2	ASIST.MEDICAL PRINC.	PL	3	Asistent medical generalist	PL	1.0
3	ASIST.MEDICAL PRINC.	PL	5	Asistent medical generalist	PL	1.0
4	ASIST.MEDICAL PRINC.	PL	5	Asistent medical generalist	PL	1.0
5	SORA MEDICALA PRINC.	M	5	Sora medicala	M	1.0
LocMunca: (21903) SECT.CL.MED.INT.2- COMP.ENDOCRINOLOGIE			Nr Posturi: 3.0			
1	MEDIC PRIMAR	S	5	Endocrinologie	S	0.5
2	MEDIC PRIMAR	S	4	Endocrinologie	S	1.0
3	MEDIC PRIMAR	S	4	Endocrinologie	S	1.0
4	MEDIC PRIMAR	S	5	Endocrinologie	S	0.5
LocMunca: (21904) SECT.CL.MED.INT.2- COMP.REUMATOLOGIE			Nr Posturi: 1.5			
1	MEDIC PRIMAR	S	4	Reumatologie	S	1.0
2	MEDIC SPECIALIST	S	3	Medicina interna	S	0.5
Centru Cost: (221) SECT.NEONATOLOGIE			Nr Posturi: 117.5			
LocMunca: (22101) SECT.NEONATOLOGIE			Nr Posturi: 61.5			
1	MEDIC SEF (MEDIC PRIMAR) MEDIC SEF SECTIE		5	Pediatrie/Neonatologie	S	1.0
2	ASIST.MEDICAL PRINC. ASISTENT MEDICAL SEF		5	Asistent medical de pediatrie	PL	1.0
3	MEDIC PRIMAR	S	5	Pediatrie	S	1.0

STAT DE FUNCTII

	FuncțieFuncțieConducere	Grad atie	Specialitate	Studii	Quantum Post
4	MEDIC PRIMAR S	5	Neonatologie	S	0.5
5	MEDIC SPECIALIST S	2	Neonatologie	S	1.0
6	MEDIC SPECIALIST S	2	Neonatologie	S	1.0
7	MEDIC SPECIALIST S	4	Neonatologie	S	1.0
8	MEDIC SPECIALIST S	3	Neonatologie	S	1.0
9	MEDIC SPECIALIST S	3	Neonatologie	S	1.0
10	MEDIC SPECIALIST S	3	Neonatologie	S	1.0
11	MEDIC SPECIALIST S	4	Neonatologie	S	1.0
12	ASIST.MEDICAL PRINC. S	5	Asistent medical generalist	S	1.0
13	ASIST.MEDICAL PRINC. S	5	Asistent medical de pediatrie	S	1.0
14	ASIST.MEDICAL S	0	Asistent medical generalist	S	1.0
15	ASIST.MEDICAL S	5	Asistent medical generalist	S	1.0
16	ASIST.MEDICAL S	0	Asistent medical generalist	S	1.0
17	ASIST.MEDICAL S	0	Asistent medical generalist	S	1.0
18	ASIST.MEDICAL PRINC. SSD	5	Asistent medical generalist	SSD	1.0
19	ASIST.MEDICAL PRINC. PL	4	Asistent medical generalist	PL	1.0
20	ASIST.MEDICAL PRINC. PL	4	Asistent medical generalist	PL	1.0
21	ASIST.MEDICAL PRINC. PL	5	Asistent medical generalist	PL	1.0
22	ASIST.MEDICAL PRINC. PL	5	Asistent medical generalist	PL	1.0
23	ASIST.MEDICAL PRINC. PL	3	Asistent medical generalist	PL	1.0
24	ASIST.MEDICAL PRINC. PL	2	Asistent medical generalist	PL	1.0
25	ASIST.MEDICAL PRINC. PL	2	Asistent medical generalist	PL	1.0
26	ASIST.MEDICAL PRINC. PL	5	Asistent medical generalist	PL	1.0
27	ASIST.MEDICAL PRINC. PL	5	Asistent medical generalist	PL	1.0

STAT DE FUNCTII

	FuncțieFuncțieConducere	Grad atie	Specialitate	Studii	Quantum Post
28	ASIST.MEDICAL PRINC. PL	5	Asistent medical generalist	PL	1.0
29	ASIST.MEDICAL PRINC. PL	5	Asistent medical de pediatrie	PL	1.0
30	ASIST.MEDICAL PRINC. PL	5	Asistent medical generalist	PL	1.0
31	ASIST.MEDICAL PL	0	Asistent medical generalist	PL	1.0
32	ASIST.MEDICAL PL	3	Asistent medical generalist	PL	1.0
33	ASIST.MEDICAL PL	5	Asistent medical generalist	PL	1.0
34	ASIST.MEDICAL PL	5	Asistent medical generalist	PL	1.0
35	ASIST.MEDICAL PL	0	Asistent medical generalist	PL	1.0
36	ASIST.MEDICAL PL	5	Asistent medical generalist	PL	1.0
37	ASIST.MEDICAL PL	1	Asistent medical generalist	PL	1.0
38	ASIST.MEDICAL PL	0	Asistent medical generalist	PL	1.0
39	ASIST.MEDICAL PL	2	Asistent medical generalist	PL	1.0
40	ASIST.MEDICAL PL	1	Asistent medical generalist	PL	1.0
41	ASIST.MEDICAL PL	5	Asistent medical generalist	PL	1.0
42	ASIST.MEDICAL PL	5	Asistent medical generalist	PL	1.0
43	ASIST.MEDICAL PL	4	Asistent medical generalist	PL	1.0
44	ASIST.MEDICAL PL	5	Asistent medical generalist	PL	1.0
45	ASIST.MEDICAL PL	5	Asistent medical generalist	PL	1.0
46	ASIST.MEDICAL PL	5	Asistent medical generalist	PL	1.0
47	ASIST.MEDICAL PL	5	Asistent medical generalist	PL	1.0
48	ASIST.MEDICAL PL	5	Asistent medical generalist	PL	1.0
49	ASIST.MEDICAL DEB. PL	2	Asistent medical generalist	PL	1.0
50	ASIST.MEDICAL DEB. PL	0	Asistent medical generalist	PL	1.0
51	ASIST.MEDICAL DEB. PL	4	Asistent medical generalist	PL	1.0

STAT DE FUNCTII

	Funcție	Funcție Conducere	Grad atie	Specialitate	Studii	Quantum Post
52	INFIRMIERA	G	5	Personal auxiliar	G	1.0
53	INFIRMIERA	G	2	Personal auxiliar	G	1.0
54	INFIRMIERA	G	2	Personal auxiliar	G	1.0
55	INFIRMIERA	G	5	Personal auxiliar	G	1.0
56	INFIRMIERA	G	5	Personal auxiliar	G	1.0
57	INFIRMIERA	DEB. G	5	Personal auxiliar	G	1.0
58	INGRIJITOARE	G	2	Personal auxiliar	G	1.0
59	INGRIJITOARE	G	5	Personal auxiliar	G	1.0
60	INGRIJITOARE	G	0	Personal auxiliar	M	1.0
61	INGRIJITOARE	G	0	Personal auxiliar	G	1.0
62	INGRIJITOARE	G	5	Personal auxiliar	G	1.0

Loc Munca: (22102) SECT. NEONATOLOGIE -S

Nr Posturi: 56.0

1	MEDIC SPECIALIST	S	2	Neonatologie	S	1.0
2	MEDIC SPECIALIST	S	2	Neonatologie	S	1.0
3	MEDIC SPECIALIST	S	5	Neonatologie	S	1.0
4	MEDIC SPECIALIST	S	5	Neonatologie	S	1.0
5	ASIST.MEDICAL PRINC.	S	4	Asistent medical generalist	S	1.0
6	ASIST.MEDICAL PRINC.	S	4	Asistent medical generalist	S	1.0
7	ASIST.MEDICAL PRINC.	SSD	3	Asistent medical generalist	SSD	1.0
8	ASIST.MEDICAL PRINC.	SSD	3	Asistent medical generalist	SSD	1.0
9	ASIST.MEDICAL PRINC.	PL	5	Asistent medical generalist	PL	1.0
10	ASIST.MEDICAL PRINC.	PL	5	Asistent medical de ocrotire	PL	1.0
11	ASIST.MEDICAL PRINC.	PL	5	Asistent medical de pediatrie	PL	1.0
12	ASIST.MEDICAL PRINC.	PL	5	Asistent medical de pediatrie	PL	1.0

STAT DE FUNCTII

	FuncțieFuncțieConducere	Grad atie	Specialitate	Studii	Quantum Post
13	ASIST.MEDICAL PRINC. PL	3	Asistent medical generalist	PL	1.0
14	ASIST.MEDICAL PRINC. PL	5	Asistent medical generalist	PL	1.0
15	ASIST.MEDICAL PRINC. PL	5	Asistent medical generalist	PL	1.0
16	ASIST.MEDICAL PRINC. PL	5	Asistent medical generalist	PL	1.0
17	ASIST.MEDICAL PRINC. PL	5	Asistent medical de pediatrie	PL	1.0
18	ASIST.MEDICAL PRINC. PL	2	Asistent medical generalist	PL	1.0
19	ASIST.MEDICAL PRINC. PL	5	Asistent medical de pediatrie	PL	1.0
20	ASIST.MEDICAL PRINC. PL	4	Asistent medical generalist	PL	1.0
21	ASIST.MEDICAL PL	5	Asistent medical generalist	PL	1.0
22	ASIST.MEDICAL PL	5	Asistent medical generalist	PL	1.0
23	ASIST.MEDICAL PL	5	Asistent medical generalist	PL	1.0
24	ASIST.MEDICAL PL	5	Asistent medical generalist	PL	1.0
25	ASIST.MEDICAL PL	5	Asistent medical generalist	PL	1.0
26	ASIST.MEDICAL PL	5	Asistent medical generalist	PL	1.0
27	ASIST.MEDICAL PL	5	Asistent medical generalist	PL	1.0
28	ASIST.MEDICAL PL	5	Asistent medical generalist	PL	1.0
29	ASIST.MEDICAL PL	5	Asistent medical generalist	PL	1.0
30	ASIST.MEDICAL PL	5	Asistent medical generalist	PL	1.0
31	ASIST.MEDICAL PL	5	Asistent medical generalist	PL	1.0
32	ASIST.MEDICAL PL	5	Asistent medical generalist	PL	1.0
33	ASIST.MEDICAL PL	5	Asistent medical generalist	PL	1.0
34	ASIST.MEDICAL PL	5	Asistent medical generalist	PL	1.0
35	INFIRMIERA G	2	Personal auxiliar	G	1.0
36	INFIRMIERA G	4	Personal auxiliar	G	1.0

STAT DE FUNCTII

	FuncțieFuncțieConducere	Grad atie	Specialitate	Studii	Cuatum Post
37	INFIRMIERA G	5	Personal auxiliar	G	1.0
38	INFIRMIERA G	5	Personal auxiliar	G	1.0
39	INFIRMIERA G	5	Personal auxiliar	G	1.0
40	INFIRMIERA G	4	Personal auxiliar	G	1.0
41	INFIRMIERA G	1	Personal auxiliar	G	1.0
42	INFIRMIERA G	5	Personal auxiliar	G	1.0
43	INFIRMIERA G	5	Personal auxiliar	G	1.0
44	INFIRMIERA G	5	Personal auxiliar	G	1.0
45	INFIRMIERA G	5	Personal auxiliar	G	1.0
46	INFIRMIERA G	5	Personal auxiliar	G	1.0
47	INFIRMIERA G	5	Personal auxiliar	G	1.0
48	INFIRMIERA G	5	Personal auxiliar	G	1.0
49	INFIRMIERA G	5	Personal auxiliar	G	1.0
50	INFIRMIERA G	5	Personal auxiliar	G	1.0
51	INFIRMIERA G	5	Personal auxiliar	G	1.0
52	INFIRMIERA G	5	Personal auxiliar	G	1.0
53	INFIRMIERA G	5	Personal auxiliar	G	1.0
54	INFIRMIERA G	5	Personal auxiliar	G	1.0
55	INGRIJITOARE G	5	Personal auxiliar	G	1.0
56	INGRIJITOARE G	5	Personal auxiliar	G	1.0

Centru Cost: (223) SECT.CL.NEUROCHIRURGIE

Nr Posturi: 54.0

LocMunca: (22301) SECT.CL.NEUROCHIRURGIE

Nr Posturi: 54.0

1	MEDIC SEF (MEDIC PRIMAR)	5	Neurochirurgie	S	1.0
---	--------------------------	---	----------------	---	-----

STAT DE FUNCTII

	FuncțieFuncțieConducere	Grad atie	Specialitate	Studii	Cuquantum Post
	MEDIC SEF SECTIE				
2	ASIST.MEDICAL PRINC. S ASISTENT MEDICAL SEF	5	Asistent medical generalist	S	1.0
3	MEDIC SPECIALIST S MEDIC COORDONATOR	1	Neurochirurgie	S	1.0
4	MEDIC PRIMAR S	5	Neurochirurgie	S	1.0
5	MEDIC PRIMAR S	5	Neurochirurgie	S	1.0
6	MEDIC PRIMAR S	5	Neurochirurgie	S	1.0
7	MEDIC PRIMAR S	5	Neurochirurgie	S	1.0
8	MEDIC PRIMAR S	5	Neurochirurgie	S	1.0
9	MEDIC SPECIALIST S	1	Neurochirurgie	S	1.0
10	MEDIC SPECIALIST S	1	Neurochirurgie	S	1.0
11	MEDIC SPECIALIST S	1	Neurochirurgie	S	1.0
12	ASIST.MEDICAL PRINC. S	5	Asistent medical generalist	S	1.0
13	ASIST.MEDICAL PRINC. S	5	Asistent medical generalist	S	1.0
14	ASIST.MEDICAL S	5	Asistent medical generalist	S	1.0
15	ASIST.MEDICAL PRINC. PL	5	Asistent medical generalist	PL	1.0
16	ASIST.MEDICAL PRINC. PL	5	Asistent medical generalist	PL	1.0
17	ASIST.MEDICAL PRINC. PL	2	Asistent medical generalist	PL	1.0
18	ASIST.MEDICAL PRINC. PL	3	Asistent medical generalist	PL	1.0
19	ASIST.MEDICAL PRINC. PL	5	Asistent medical generalist	PL	1.0
20	ASIST.MEDICAL PRINC. PL	4	Asistent medical generalist	PL	1.0
21	ASIST.MEDICAL PRINC. PL	5	Asistent medical generalist	PL	1.0
22	ASIST.MEDICAL PRINC. PL	4	Asistent medical generalist	PL	1.0
23	ASIST.MEDICAL PRINC. PL	4	Asistent medical generalist	PL	1.0
24	ASIST.MEDICAL PRINC. PL	4	Asistent medical generalist	PL	1.0
25	ASIST.MEDICAL PRINC. PL	4	Asistent medical generalist	PL	1.0

STAT DE FUNCTII

	FuncțieFuncțieConducere	Grad atie	Specialitate	Studii	Cuatum Post
26	ASIST.MEDICAL PRINC. PL	4	Asistent medical generalist	PL	1.0
27	ASIST.MEDICAL PRINC. PL	4	Asistent medical generalist	PL	1.0
28	ASIST.MEDICAL PRINC. PL	5	Asistent medical generalist	PL	1.0
29	ASIST.MEDICAL PL	3	Asistent medical generalist	PL	1.0
30	ASIST.MEDICAL PL	0	Asistent medical generalist	PL	1.0
31	ASIST.MEDICAL PL	5	Asistent medical generalist	PL	1.0
32	ASIST.MEDICAL PL	3	Asistent medical generalist	PL	1.0
33	ASIST.MEDICAL DEB. PL	5	Asistent medical generalist	PL	1.0
34	INFIRMIERA G	5	Personal auxiliar	G	1.0
35	INFIRMIERA G	5	Personal auxiliar	G	1.0
36	INFIRMIERA G	5	Personal auxiliar	G	1.0
37	INFIRMIERA G	4	Personal auxiliar	G	1.0
38	INFIRMIERA G	3	Personal auxiliar	G	1.0
39	INFIRMIERA G	5	Personal auxiliar	G	1.0
40	INFIRMIERA G	3	Personal auxiliar	G	1.0
41	INFIRMIERA G	5	Personal auxiliar	G	1.0
42	INFIRMIERA G	5	Personal auxiliar	G	1.0
43	INFIRMIERA G	3	Personal auxiliar	G	1.0
44	INFIRMIERA DEB. G	2	Personal auxiliar	G	1.0
45	INFIRMIERA DEB. G	3	Personal auxiliar	G	1.0
46	INFIRMIERA DEB. G	5	Personal auxiliar	G	1.0
47	INFIRMIERA DEB. G	5	Personal auxiliar	G	1.0
48	INFIRMIERA DEB. G	5	Personal auxiliar	G	1.0
49	INFIRMIERA DEB. G	5	Personal auxiliar	G	1.0

STAT DE FUNCTII

	FuncțieFuncțieConducere	Grad atie	Specialitate	Studii	Quantum Post
50	BRANCARDIER G	2	Personal auxiliar	G	1.0
51	BRANCARDIER G	2	Personal auxiliar	G	1.0
52	BRANCARDIER G	5	Personal auxiliar	G	1.0
53	INGRIJITOARE G	3	Personal auxiliar	G	1.0
54	INGRIJITOARE G	4	Personal auxiliar	G	1.0

Centru Cost: (224) SECT.CL.NEUROLOGIE

Nr Posturi: 66.5

	LocMunca: (22401) SECT.CL.NEUROLOGIE		Nr Posturi: 66.5		
1	MEDIC SEF (MEDIC PRIMAR) MEDIC SEF SECTIE	5	Neurologie	S	1.0
2	ASIST.MEDICAL PRINC. S ASISTENT MEDICAL SEF	5	Asistent medical generalist	S	1.0
3	MEDIC PRIMAR S	4	Neurologie	S	1.0
4	MEDIC PRIMAR S	5	Neurologie	S	0.5
5	MEDIC PRIMAR S	5	Neurologie	S	1.0
6	MEDIC PRIMAR S	5	Neurologie	S	1.0
7	MEDIC PRIMAR S	5	Neurologie	S	1.0
8	MEDIC SPECIALIST S	2	Neurologie	S	1.0
9	MEDIC SPECIALIST S	3	Neurologie	S	1.0
10	MEDIC SPECIALIST S	3	Neurologie	S	1.0
11	MEDIC SPECIALIST S	2	Neurologie	S	1.0
12	MEDIC SPECIALIST S	5	Neurologie	S	1.0
13	ASIST.MEDICAL PRINC. S	5	Asistent medical generalist	S	1.0
14	ASIST.MEDICAL PRINC. S	5	Asistent medical generalist	S	1.0
15	ASIST.MEDICAL PRINC. S	4	Asistent medical generalist	S	1.0
16	ASIST.MEDICAL PRINC. S	5	Asistent medical generalist	S	1.0

STAT DE FUNCTII

	FuncțieFuncțieConducere	Grad atie	Specialitate	Studii	Quantum Post
17	ASIST.MEDICAL PRINC. S	5	Asistent medical generalist	S	1.0
18	ASIST.MEDICAL SSD	3	Asistent medical generalist	SSD	1.0
19	ASIST.MEDICAL PRINC. PL	5	Asistent medical generalist	PL	1.0
20	ASIST.MEDICAL PRINC. PL	4	Asistent medical generalist	PL	1.0
21	ASIST.MEDICAL PRINC. PL	4	Asistent medical generalist	PL	1.0
22	ASIST.MEDICAL PRINC. PL	4	Asistent medical generalist	PL	1.0
23	ASIST.MEDICAL PRINC. PL	4	Asistent medical generalist	PL	1.0
24	ASIST.MEDICAL PRINC. PL	5	Asistent medical generalist	PL	1.0
25	ASIST.MEDICAL PRINC. PL	3	Asistent medical generalist	PL	1.0
26	ASIST.MEDICAL PRINC. PL	2	Asistent medical generalist	PL	1.0
27	ASIST.MEDICAL PRINC. PL	3	Asistent medical generalist	PL	1.0
28	ASIST.MEDICAL PRINC. PL	3	Asistent medical generalist	PL	1.0
29	ASIST.MEDICAL PRINC. PL	5	Asistent medical generalist	PL	1.0
30	ASIST.MEDICAL PRINC. PL	5	Asistent medical generalist	PL	1.0
31	ASIST.MEDICAL PRINC. PL	5	Asistent medical generalist	PL	1.0
32	ASIST.MEDICAL PRINC. PL	4	Asistent medical generalist	PL	1.0
33	ASIST.MEDICAL PRINC. PL	5	Asistent medical generalist	PL	1.0
34	ASIST.MEDICAL PL	5	Asistent medical generalist	PL	1.0
35	ASIST.MEDICAL PL	4	Asistent medical generalist	PL	1.0
36	ASIST.MEDICAL PL	5	Asistent medical generalist	PL	1.0
37	ASIST.MEDICAL PL	5	Asistent medical generalist	PL	1.0
38	ASIST.MEDICAL PL	4	Asistent medical generalist	PL	1.0
39	ASIST.MEDICAL PL	4	Asistent medical generalist	PL	1.0
40	INFIRMIERA G	5	Personal auxiliar	G	1.0

STAT DE FUNCTII

	FuncțieFuncțieConducere	Grad atie	Specialitate	Studii	Quantum Post
41	INFIRMIERA G	5	Personal auxiliar	G	1.0
42	INFIRMIERA G	5	Personal auxiliar	G	1.0
43	INFIRMIERA G	5	Personal auxiliar	G	1.0
44	INFIRMIERA G	3	Personal auxiliar	G	1.0
45	INFIRMIERA G	2	Personal auxiliar	G	1.0
46	INFIRMIERA G	5	Personal auxiliar	G	1.0
47	INFIRMIERA G	5	Personal auxiliar	G	1.0
48	INFIRMIERA G	3	Personal auxiliar	G	1.0
49	INFIRMIERA G	5	Personal auxiliar	G	1.0
50	INFIRMIERA G	3	Personal auxiliar	G	1.0
51	INFIRMIERA G	5	Personal auxiliar	G	1.0
52	INFIRMIERA G	5	Personal auxiliar	G	1.0
53	INFIRMIERA G	5	Personal auxiliar	G	1.0
54	INFIRMIERA G	4	Personal auxiliar	G	1.0
55	INFIRMIERA G	4	Personal auxiliar	G	1.0
56	INFIRMIERA G	5	Personal auxiliar	G	1.0
57	INFIRMIERA G	3	Personal auxiliar	G	1.0
58	INFIRMIERA G	3	Personal auxiliar	G	1.0
59	INFIRMIERA G	3	Personal auxiliar	G	1.0
60	INFIRMIERA G	5	Personal auxiliar	G	1.0
61	INFIRMIERA G	5	Personal auxiliar	G	1.0
62	INFIRMIERA G	5	Personal auxiliar	G	1.0
63	INFIRMIERA G	5	Personal auxiliar	G	1.0
64	INFIRMIERA G	5	Personal auxiliar	G	1.0

STAT DE FUNCTII

	FuncțieFuncțieConducere	Grad atie	Specialitate	Studii	Quantum Post
65	INFIRMIERA G	5	Personal auxiliar	G	1.0
66	INFIRMIERA DEB. G	2	Personal auxiliar	G	1.0
67	INFIRMIERA DEB. G	5	Personal auxiliar	G	1.0

Centru Cost: (226) SECT.CL.DE OBST.-GIN.2

Nr Posturi: 36.5

LocMunca: (22601) SECT.CL.DE OBST.-GIN.2

Nr Posturi: 36.5

1	MEDIC SEF (MEDIC PRIMAR) MEDIC SEF SECTIE	5	Obstetrica - ginecologie	S	1.0
2	ASIST.MEDICAL PRINC. PL ASISTENT MEDICAL SEF	5	Asistent medical de obstetrica - ginecologie	PL	1.0
3	MEDIC PRIMAR S	5	Obstetrica - ginecologie	S	1.0
4	MEDIC PRIMAR S	5	Obstetrica - ginecologie	S	1.0
5	MEDIC PRIMAR S	5	Obstetrica - ginecologie	S	0.5
6	MEDIC PRIMAR S	4	Obstetrica - ginecologie	S	0.5
7	MEDIC PRIMAR S	3	Obstetrica - ginecologie	S	0.5
8	MEDIC SPECIALIST S	2	Obstetrica - ginecologie	S	0.5
9	MEDIC SPECIALIST S	2	Obstetrica - ginecologie	S	1.0
10	MEDIC SPECIALIST S	2	Obstetrica - ginecologie	S	1.0
11	MEDIC SPECIALIST S	2	Obstetrica - ginecologie	S	0.5
12	MOASA PRINC. S	5	Moasa	S	1.0
13	MOASA PRINC. S	3	Moasa	S	1.0
14	ASIST.MEDICAL PRINC. PL	5	Asistent medical generalist	PL	1.0
15	ASIST.MEDICAL PRINC. PL	5	Asistent medical generalist	PL	1.0
16	ASIST.MEDICAL PRINC. PL	5	Asistent medical generalist	PL	1.0
17	ASIST.MEDICAL PRINC. PL	5	Asistent medical de obstetrica - ginecologie	PL	1.0
18	ASIST.MEDICAL PRINC. PL	5	Asistent medical generalist	PL	1.0

STAT DE FUNCTII

	FuncțieFuncțieConducere	Grad atie	Specialitate	Studii	Quantum Post
19	ASIST.MEDICAL PRINC. PL	5	Asistent medical generalist	PL	1.0
20	ASIST.MEDICAL PRINC. PL	4	Asistent medical generalist	PL	1.0
21	ASIST.MEDICAL PRINC. PL	5	Asistent medical generalist	PL	1.0
22	ASIST.MEDICAL PRINC. PL	5	Asistent medical generalist	PL	1.0
23	ASIST.MEDICAL PRINC. PL	5	Asistent medical generalist	PL	1.0
24	ASIST.MEDICAL PRINC. PL	4	Asistent medical generalist	PL	1.0
25	ASIST.MEDICAL PL	3	Asistent medical generalist	PL	1.0
26	ASIST.MEDICAL PL	5	Asistent medical generalist	PL	1.0
27	ASIST.MEDICAL PL	0	Asistent medical generalist	PL	1.0
28	INFIRMIERA G	5	Personal auxiliar	G	1.0
29	INFIRMIERA G	3	Personal auxiliar	G	1.0
30	INFIRMIERA G	5	Personal auxiliar	G	1.0
31	INFIRMIERA G	5	Personal auxiliar	G	1.0
32	INFIRMIERA G	5	Personal auxiliar	G	1.0
33	INFIRMIERA G	5	Personal auxiliar	G	1.0
34	INFIRMIERA G	5	Personal auxiliar	G	1.0
35	BRANCARDIER G	5	Personal auxiliar	G	1.0
36	BRANCARDIER G	0	Personal auxiliar	G	1.0
37	INGRIJITOARE G	5	Personal auxiliar	G	1.0
38	INGRIJITOARE G	5	Personal auxiliar	G	1.0
39	INGRIJITOARE G	5	Personal auxiliar	G	1.0

Centru Cost: (227) SECT.CL.DE OBST.-GIN.1

Nr Posturi: 37.5

STAT DE FUNCTII

	FuncțieFuncțieConducere	Grad atie	Specialitate	Studii	Cuquantum Post
	LocMunca: (22701) SECT.CL.DE OBST-GIN.1		Nr Posturi: 37.5		
1	MEDIC SEF (MEDIC PRIMAR) MEDIC SEF SECTIE	5	Obstetrica - ginecologie	S	1.0
2	ASIST.MEDICAL PRINC. S ASISTENT MEDICAL SEF	5	Asistent medical generalist	S	1.0
3	MEDIC PRIMAR S MEDIC COORDONATOR	5	Obstetrica - ginecologie	S	0.5
4	MEDIC PRIMAR S	4	Obstetrica - ginecologie	S	1.0
5	MEDIC PRIMAR S	4	Obstetrica - ginecologie	S	1.0
6	MEDIC PRIMAR S	3	Obstetrica - ginecologie	S	0.5
7	MEDIC SPECIALIST S	2	Obstetrica - ginecologie	S	0.5
8	MEDIC SPECIALIST S	2	Obstetrica - ginecologie	S	0.5
9	MEDIC SPECIALIST S	0	Obstetrica - ginecologie	S	0.5
10	MEDIC SPECIALIST S	2	Obstetrica - ginecologie	S	0.5
11	MEDIC SPECIALIST S	2	Obstetrica - ginecologie	S	0.5
12	ASIST.MEDICAL PRINC. S	5	Asistent medical generalist	S	1.0
13	ASIST.MEDICAL PRINC. S	5	Asistent medical generalist	S	1.0
14	MOASA PRINC. S	5	Moasa	S	1.0
15	ASIST.MEDICAL S	0	Asistent medical generalist	S	1.0
16	MOASA S	5	Moasa	S	1.0
17	MOASA S	3	Moasa	S	1.0
18	ASIST.MEDICAL PRINC. PL	3	Asistent medical generalist	PL	1.0
19	ASIST.MEDICAL PRINC. PL	3	Asistent medical generalist	PL	1.0
20	ASIST.MEDICAL PRINC. PL	5	Asistent medical generalist	PL	1.0
21	ASIST.MEDICAL PRINC. PL	4	Asistent medical generalist	PL	1.0
22	ASIST.MEDICAL PRINC. PL	4	Asistent medical generalist	PL	1.0
23	ASIST.MEDICAL PRINC. PL	3	Asistent medical generalist	PL	1.0
24	ASIST.MEDICAL PRINC. PL	4	Asistent medical generalist	PL	1.0

STAT DE FUNCTII

	Funcție	Funcție Conducere	Grad atie	Specialitate	Studii	Cuatum Post
25	ASIST.MEDICAL	PL	2	Asistent medical generalist	PL	1.0
26	ASIST.MEDICAL	PL	4	Asistent medical generalist	PL	1.0
27	ASIST.MEDICAL	PL	0	Asistent medical generalist	PL	1.0
28	ASIST.MEDICAL	PL	5	Asistent medical generalist	PL	1.0
29	INFIRMIERA	G	5	Personal auxiliar	G	1.0
30	INFIRMIERA	G	4	Personal auxiliar	G	1.0
31	INFIRMIERA	G	3	Personal auxiliar	G	1.0
32	INFIRMIERA	G	3	Personal auxiliar	G	1.0
33	INFIRMIERA	G	5	Personal auxiliar	G	1.0
34	INFIRMIERA	G	5	Personal auxiliar	G	1.0
35	BRANCARDIER	G	0	Personal auxiliar	G	1.0
36	BRANCARDIER	G	2	Personal auxiliar	G	1.0
37	INGRIJITOARE	G	2	Personal auxiliar	G	1.0
38	INGRIJITOARE	G	5	Personal auxiliar	G	1.0
39	INGRIJITOARE	G	4	Personal auxiliar	G	1.0
40	INGRIJITOARE	G	2	Personal auxiliar	G	1.0
41	INGRIJITOARE	G	3	Personal auxiliar	G	1.0

Centru Cost: (228) SALA DE NASTERI

Nr Posturi: 15.0

	Loc Munca: (22801) SALA DE NASTERI 1		Nr Posturi: 8.0		
1	MOASA PRINC. S	5	Moasa	S	1.0
2	MOASA PRINC. S	2	Moasa	S	1.0
3	MOASA PRINC. S	5	Moasa	S	1.0
4	MOASA PRINC. S	5	Moasa	S	1.0

45 (145)

STAT DE FUNCTII

	Funcție	Funcție Conducere	Grad atie	Specialitate	Studii	Cuatum Post
5	MOASA	S	5	Moasa	S	1.0
6	INFIRMIERA	G	5	Personal auxiliar	G	1.0
7	INFIRMIERA	G	5	Personal auxiliar	G	1.0
8	BRANCARDIER	G	5	Personal auxiliar	G	1.0

LocMunca: (22802) SALA DE NASTERI 2

Nr Posturi: 7.0

1	MOASA PRINC.	S	4	Moasa	S	1.0
2	MOASA PRINC.	S	5	Moasa	S	1.0
3	MOASA PRINC.	S	5	Moasa	S	1.0
4	MOASA PRINC.	S	5	Moasa	S	1.0
5	MOASA PRINC.	S	5	Moasa	S	1.0
6	INFIRMIERA	G	5	Personal auxiliar	G	1.0
7	BRANCARDIER	G	5	Personal auxiliar	G	1.0

Centru Cost: (229) SECT.CL.OFTALMOLOGIE

Nr Posturi: 25.5

LocMunca: (22901) SECT.CL.OFTALMOLOGIE

Nr Posturi: 25.5

1	MEDIC SEF (MEDIC PRIMAR)		5	Oftalmologie	S	1.0
	MEDIC SEF SECTIE					
2	ASIST.MEDICAL PRINC. S		5	Asistent medical generalist	S	1.0
	ASISTENT MEDICAL SEF					
3	MEDIC PRIMAR S		5	Oftalmologie	S	1.0
4	MEDIC PRIMAR S		5	Oftalmologie	S	1.0
5	MEDIC PRIMAR S		4	Oftalmologie	S	0.5
6	MEDIC SPECIALIST S		2	Oftalmologie	S	1.0
7	MEDIC SPECIALIST S		2	Oftalmologie	S	1.0
8	ASIST.MEDICAL PRINC. S		5	Asistent medical generalist	S	1.0

STAT DE FUNCTII

	FuncțieFuncțieConducere	Grad atie	Specialitate	Studii	Cuquantum Post
9	ASIST.MEDICAL PRINC. S	5	Asistent medical generalist	S	1.0
10	ASIST.MEDICAL PRINC. PL	5	Asistent medical generalist	PL	1.0
11	ASIST.MEDICAL PRINC. PL	5	Asistent medical generalist	PL	1.0
12	ASIST.MEDICAL PRINC. PL	5	Asistent medical generalist	PL	1.0
13	ASIST.MEDICAL PRINC. PL	5	Asistent medical generalist	PL	1.0
14	ASIST.MEDICAL PRINC. PL	4	Asistent medical generalist	PL	1.0
15	ASIST.MEDICAL PRINC. PL	5	Asistent medical generalist	PL	1.0
16	ASIST.MEDICAL PRINC. PL	3	Asistent medical generalist	PL	1.0
17	ASIST.MEDICAL PRINC. PL	5	Asistent medical generalist	PL	1.0
18	ASIST.MEDICAL PL	2	Asistent medical generalist	PL	1.0
19	INFIRMIERA G	5	Personal auxiliar	G	1.0
20	INFIRMIERA G	5	Personal auxiliar	G	1.0
21	INFIRMIERA G	4	Personal auxiliar	G	1.0
22	INFIRMIERA G	5	Personal auxiliar	G	1.0
23	INFIRMIERA G	5	Personal auxiliar	G	1.0
24	BRANCARDIER G	5	Personal auxiliar	G	1.0
25	INGRIJITOARE G	4	Personal auxiliar	G	1.0
26	INGRIJITOARE G	5	Personal auxiliar	G	1.0

Centru Cost: (230) SECT.CL.ONCOLOGIE MEDICALA

Nr Posturi: 56.0

LocMunca: (23001) SECT.CL.ONCOLOGIE
MEDICALA

Nr Posturi: 23.0

1	MEDIC SEF (MEDIC PRIMAR) MEDIC SEF SECTIE	5	Oncologie medicala	S	1.0
2	ASIST.MEDICAL PRINC. PL ASISTENT MEDICAL SEF	4	Asistent medical generalist	PL	1.0
3	MEDIC PRIMAR S	4	Oncologie medicala	S	1.0
					47 (145)

STAT DE FUNCTII

	Funcție	Funcție Conducere	Grad atie	Specialitate	Studii	Quantum Post
4	MEDIC	SPECIALIST S	5	Oncologie medicala	S	1.0
5	ASIST.MEDICAL	PRINC. S	5	Asistent medical generalist	S	1.0
6	ASIST.MEDICAL	PRINC. S	5	Asistent medical generalist	S	1.0
7	ASIST.MEDICAL	PRINC. SSD	4	Asistent medical generalist	SSD	1.0
8	ASIST.MEDICAL	SSD	3	Asistent medical generalist	SSD	1.0
9	ASIST.MEDICAL	PRINC. PL	3	Asistent medical generalist	PL	1.0
10	ASIST.MEDICAL	PRINC. PL	5	Asistent medical generalist	PL	1.0
11	ASIST.MEDICAL	PRINC. PL	3	Asistent medical generalist	PL	1.0
12	ASIST.MEDICAL	PRINC. PL	5	Asistent medical generalist	PL	1.0
13	ASIST.MEDICAL	PL	4	Asistent medical generalist	PL	1.0
14	ASIST.MEDICAL	PL	3	Asistent medical generalist	PL	1.0
15	ASIST.MEDICAL	PL	4	Asistent medical generalist	PL	1.0
16	INFIRMIERA	G	5	Personal auxiliar	G	1.0
17	INFIRMIERA	G	5	Personal auxiliar	G	1.0
18	INFIRMIERA	G	5	Personal auxiliar	G	1.0
19	INFIRMIERA	G	5	Personal auxiliar	G	1.0
20	INFIRMIERA	G	5	Personal auxiliar	G	1.0
21	BRANCARDIER	G	0	Personal auxiliar	G	1.0
22	INGRIJITOARE	G	5	Personal auxiliar	G	1.0
23	INGRIJITOARE	G	3	Personal auxiliar	G	1.0

LocMunca: (23002) COMP.INGRIJIRI PALEATIVE

Nr Posturi: 33.0

1	KINETOTERAPEUT	S	5	Kinetoterapeut	PL	1.0
2	MEDIC PRIMAR	S	4	Oncologie medicala	S	1.0

STAT DE FUNCTII

	Funcție	Funcție Conducere	Grad atie	Specialitate	Studii	Quantum Post
3	ASIST.MEDICAL PRINC.	PL	5	Asistent medical generalist	PL	1.0
4	ASIST.MEDICAL PRINC.	PL	5	Asistent medical generalist	PL	1.0
5	ASIST.MEDICAL PRINC.	PL	5	Asistent medical generalist	PL	1.0
6	ASIST.MEDICAL PRINC.	PL	5	Asistent medical generalist	PL	1.0
7	ASIST.MEDICAL PRINC.	PL	5	Asistent medical generalist	PL	1.0
8	ASIST.MEDICAL PRINC.	PL	5	Asistent medical generalist	PL	1.0
9	ASIST.MEDICAL PRINC.	PL	5	Asistent medical generalist	PL	1.0
10	ASIST.MEDICAL PRINC.	PL	5	Asistent medical generalist	PL	1.0
11	ASIST.MEDICAL PRINC.	PL	5	Asistent medical generalist	PL	1.0
12	ASIST.MEDICAL PRINC.	PL	5	Asistent medical generalist	PL	1.0
13	ASIST.MEDICAL PRINC.	PL	5	Asistent medical generalist	PL	1.0
14	ASIST.MEDICAL PRINC.	PL	5	Asistent medical generalist	PL	1.0
15	PSIHOLOG SPECIALIST	S	3	Psihologie	S	1.0
16	INFIRMIERA	G	5	Personal auxiliar	G	1.0
17	INFIRMIERA	G	5	Personal auxiliar	G	1.0
18	INFIRMIERA	G	5	Personal auxiliar	G	1.0
19	INFIRMIERA	G	5	Personal auxiliar	G	1.0
20	INFIRMIERA	G	5	Personal auxiliar	G	1.0
21	INFIRMIERA	G	5	Personal auxiliar	G	1.0
22	INFIRMIERA	G	5	Personal auxiliar	G	1.0
23	INFIRMIERA	G	5	Personal auxiliar	G	1.0
24	BRANCARDIER	G	5	Personal auxiliar	G	1.0
25	BRANCARDIER	G	5	Personal auxiliar	G	1.0
26	BRANCARDIER	G	5	Personal auxiliar	G	1.0

STAT DE FUNCTII

	FuncțieFuncțieConducere	Grad atie	Specialitate	Studii	Cuatum Post
27	BRANCARDIER G	5	Personal auxiliar	G	1.0
28	BRANCARDIER G	5	Personal auxiliar	G	1.0
29	INGRIJITOARE G	5	Personal auxiliar	G	1.0
30	INGRIJITOARE G	5	Personal auxiliar	G	1.0
31	INGRIJITOARE G	5	Personal auxiliar	G	1.0
32	INGRIJITOARE G	5	Personal auxiliar	G	1.0
33	INGRIJITOARE G	5	Personal auxiliar	G	1.0

Centru Cost: (231) SECT.CL.ORTOPEDIE - TRAUMAT.

Nr Posturi: 47.5

	LocMunca: (23101) SECT.CL.ORTOPEDIE-TRAUM		Nr Posturi: 47.5		
1	MEDIC SEF (MEDIC PRIMAR) MEDIC SEF SECTIE	5	Ortopedie si traumatologie	S	1.0
2	ASIST.MEDICAL PRINC. S ASISTENT MEDICAL SEF	4	Asistent medical generalist	S	1.0
3	MEDIC PRIMAR S MEDIC COORDONATOR	4	Ortopedie si traumatologie	S	1.0
4	MEDIC PRIMAR S	5	Ortopedie si traumatologie	S	1.0
5	MEDIC PRIMAR S	3	Ortopedie si traumatologie	S	1.0
6	MEDIC PRIMAR S	3	Ortopedie si traumatologie	S	1.0
7	MEDIC SPECIALIST S	3	Ortopedie si traumatologie	S	1.0
8	MEDIC SPECIALIST S	2	Ortopedie si traumatologie	S	1.0
9	MEDIC SPECIALIST S	0	Ortopedie si traumatologie	S	1.0
10	MEDIC SPECIALIST S	2	Ortopedie si traumatologie	S	1.0
11	MEDIC SPECIALIST S	2	Ortopedie si traumatologie	S	0.5
12	MEDIC SPECIALIST S	2	Ortopedie si traumatologie	S	1.0
13	MEDIC SPECIALIST S	0	Ortopedie si traumatologie	S	1.0
14	ASIST.MEDICAL PRINC. S	4	Asistent medical generalist	S	1.0

STAT DE FUNCTII

	FuncțieFuncțieConducere	Grad atie	Specialitate	Studii	Quantum Post
15	ASIST.MEDICAL PRINC. SSD	5	Asistent medical generalist	SSD	1.0
16	ASIST.MEDICAL PRINC. PL	2	Asistent medical generalist	PL	1.0
17	ASIST.MEDICAL PRINC. PL	5	Asistent medical generalist	PL	1.0
18	ASIST.MEDICAL PRINC. PL	4	Asistent medical generalist	PL	1.0
19	ASIST.MEDICAL PRINC. PL	5	Asistent medical generalist	PL	1.0
20	ASIST.MEDICAL PRINC. PL	5	Asistent medical generalist	PL	1.0
21	ASIST.MEDICAL PRINC. PL	4	Asistent medical generalist	PL	1.0
22	ASIST.MEDICAL PRINC. PL	5	Asistent medical generalist	PL	1.0
23	ASIST.MEDICAL PRINC. PL	5	Asistent medical generalist	PL	1.0
24	ASIST.MEDICAL PRINC. PL	5	Asistent medical generalist	PL	1.0
25	ASIST.MEDICAL PRINC. PL	5	Asistent medical generalist	PL	1.0
26	ASIST.MEDICAL PL	3	Asistent medical generalist	PL	1.0
27	ASIST.MEDICAL PL	3	Asistent medical generalist	PL	1.0
28	ASIST.MEDICAL PL	5	Asistent medical generalist	PL	1.0
29	ASIST.MEDICAL PL	0	Asistent medical generalist	PL	1.0
30	ASIST.MEDICAL PL	3	Asistent medical generalist	PL	1.0
31	ASIST.MEDICAL PL	4	Asistent medical generalist	PL	1.0
32	ASIST.MEDICAL PL	0	Asistent medical generalist	PL	1.0
33	ASIST.MEDICAL PL	2	Asistent medical generalist	PL	1.0
34	ASIST.MEDICAL PL	5	Asistent medical generalist	PL	1.0
35	ASIST.MEDICAL DEB. PL	3	Asistent medical generalist	PL	1.0
36	ASIST.MEDICAL PRINC. M	5	Asistent medical generalist	M	1.0
37	INFIRMIERA G	5	Personal auxiliar	G	1.0
38	INFIRMIERA G	5	Personal auxiliar	G	1.0

STAT DE FUNCTII

	Funcție	Funcție Conducere	Grad atie	Specialitate	Studii	Quantum Post
39	INFIRMIERA	G	3	Personal auxiliar	G	1.0
40	INFIRMIERA	G	4	Personal auxiliar	G	1.0
41	INFIRMIERA	G	4	Personal auxiliar	G	1.0
42	INFIRMIERA	G	5	Personal auxiliar	G	1.0
43	INFIRMIERA	G	4	Personal auxiliar	G	1.0
44	BRANCARDIER	G	3	Personal auxiliar	G	1.0
45	BRANCARDIER	G	1	Personal auxiliar	G	1.0
46	BRANCARDIER	G	3	Personal auxiliar	G	1.0
47	BRANCARDIER	G	0	Personal auxiliar	G	1.0
48	BRANCARDIER	G	5	Personal auxiliar	G	1.0

Centru Cost: (232) SECT.CL.O.R.L.

Nr Posturi: 30.5

	Loc Munca: (23201) SECT.CL.O.R.L.		Nr Posturi: 24.5		
1	MEDIC SEF (MEDIC PRIMAR) MEDIC SEF SECTIE	5	O.R.L.	S	1.0
2	ASIST.MEDICAL PRINC. PL ASISTENT MEDICAL SEF	5	Asistent medical generalist	PL	1.0
3	MEDIC PRIMAR S	5	O.R.L.	S	1.0
4	MEDIC PRIMAR S	5	O.R.L.	S	1.0
5	MEDIC PRIMAR S	5	O.R.L.	S	1.0
6	MEDIC PRIMAR S	5	O.R.L.	S	1.0
7	MEDIC PRIMAR S	5	O.R.L.	S	0.5
8	ASIST.MEDICAL PRINC. SSD	3	Asistent medical generalist	SSD	1.0
9	ASIST.MEDICAL PRINC. PL	4	Asistent medical generalist	PL	1.0
10	ASIST.MEDICAL PRINC. PL	3	Asistent medical generalist	PL	1.0
11	ASIST.MEDICAL PRINC. PL	3	Asistent medical generalist	PL	1.0

STAT DE FUNCTII

	Funcție	Funcție Conducere	Grad atie	Specialitate	Studii	Quantum Post
12	ASIST.MEDICAL PRINC.	PL	5	Asistent medical generalist	PL	1.0
13	ASIST.MEDICAL PRINC.	PL	5	Asistent medical generalist	PL	1.0
14	ASIST.MEDICAL	PL	4	Asistent medical generalist	PL	1.0
15	ASIST.MEDICAL	PL	5	Asistent medical generalist	PL	1.0
16	ASIST.MEDICAL PRINC.	M	5	Asistent medical generalist	M	1.0
17	INFIRMIERA	G	5	Personal auxiliar	G	1.0
18	INFIRMIERA	G	5	Personal auxiliar	G	1.0
19	INFIRMIERA	G	5	Personal auxiliar	G	1.0
20	INFIRMIERA	G	5	Personal auxiliar	G	1.0
21	BRANCARDIER	G	5	Personal auxiliar	G	1.0
22	BRANCARDIER	G	5	Personal auxiliar	G	1.0
23	INGRIJITOARE	G	3	Personal auxiliar	G	1.0
24	INGRIJITOARE	G	5	Personal auxiliar	G	1.0
25	INGRIJITOARE	G	4	Personal auxiliar	G	1.0
Loc Munca: (23206) SECT.CL.O.R.L.-COMP.BMF			Nr Posturi: 6.0			
1	MEDIC PRIMAR S MEDIC COORDONATOR		5	Chirurgie orala si maxilo - faciala	S	1.0
2	MEDIC PRIMAR S		3	Chirurgie orala si maxilo - faciala	S	1.0
3	MEDIC SPECIALIST S		2	Chirurgie orala si maxilo - faciala	S	0.5
4	MEDIC SPECIALIST S		4	Chirurgie orala si maxilo - faciala	S	0.5
5	ASIST.MEDICAL PRINC.	PL	5	Asistent medical generalist	PL	1.0
6	INFIRMIERA	G	5	Personal auxiliar	G	1.0
7	INGRIJITOARE	G	5	Personal auxiliar	G	1.0

STAT DE FUNCTII

	FuncțieFuncțieConducere	Grad atie	Specialitate	Studii	Quantum Post
Centru Cost: (233) SECT.CL.PEDIATRIE			Nr Posturi: 101.5		
LocMunca: (23301) SECT.CL.PEDIATRIE			Nr Posturi: 71.5		
1	MEDIC SEF (MEDIC PRIMAR) MEDIC SEF SECTIE	5	Pediatric	S	1.0
2	MEDIC PRIMAR S	5	Pediatric	S	1.0
3	MEDIC PRIMAR S	5	Pediatric	S	0.5
4	MEDIC PRIMAR S	5	Pediatric	S	0.5
5	MEDIC PRIMAR S	5	Pediatric	S	1.0
6	MEDIC PRIMAR S	5	Pediatric	S	1.0
7	MEDIC PRIMAR S	5	Pediatric	S	0.5
8	MEDIC PRIMAR S	5	Pediatric	S	1.0
9	MEDIC PRIMAR S	5	Pediatric	S	1.0
10	MEDIC PRIMAR S	5	Pediatric	S	1.0
11	MEDIC SPECIALIST S	2	Pediatric	S	1.0
12	MEDIC SPECIALIST S	2	Pediatric	S	1.0
13	MEDIC SPECIALIST S	3	Pediatric	S	1.0
14	MEDIC SPECIALIST S	3	Pediatric	S	1.0
15	MEDIC SPECIALIST S	2	Pediatric	S	1.0
16	MEDIC SPECIALIST S	2	Pediatric	S	1.0
17	ASIST.MEDICAL PRINC. S	5	Asistent medical generalist	S	1.0
18	ASIST.MEDICAL PRINC. S	4	Asistent medical generalist	S	1.0
19	ASIST.MEDICAL PRINC. PL	4	Asistent medical generalist	PL	1.0
20	ASIST.MEDICAL PRINC. PL	5	Asistent medical de pediatrie	PL	1.0
21	ASIST.MEDICAL PRINC. PL	5	Asistent medical de pediatrie	PL	1.0
22	ASIST.MEDICAL PRINC. PL	5	Asistent medical de pediatrie	PL	1.0
23	ASIST.MEDICAL PRINC. PL	5	Asistent medical de pediatrie	PL	1.0

STAT DE FUNCTII

	FuncțieFuncțieConducere	Grad atie	Specialitate	Studii	Quantum Post
24	ASIST.MEDICAL PRINC. PL	5	Asistent medical de pediatrie	PL	1.0
25	ASIST.MEDICAL PRINC. PL	5	Asistent medical de pediatrie	PL	1.0
26	ASIST.MEDICAL PRINC. PL	5	Asistent medical de pediatrie	PL	1.0
27	ASIST.MEDICAL PRINC. PL	5	Asistent medical generalist	PL	1.0
28	ASIST.MEDICAL PRINC. PL	5	Asistent medical generalist	PL	1.0
29	ASIST.MEDICAL PRINC. PL	5	Asistent medical de pediatrie	PL	1.0
30	ASIST.MEDICAL PRINC. PL	5	Asistent medical generalist	PL	1.0
31	ASIST.MEDICAL PRINC. PL	5	Asistent medical de pediatrie	PL	1.0
32	ASIST.MEDICAL PRINC. PL	5	Asistent medical de pediatrie	PL	1.0
33	ASIST.MEDICAL PL	1	Asistent medical generalist	PL	1.0
34	ASIST.MEDICAL PL	5	Asistent medical generalist	PL	1.0
35	ASIST.MEDICAL PL	1	Asistent medical generalist	PL	1.0
36	ASIST.MEDICAL PL	5	Asistent medical generalist	PL	1.0
37	ASIST.MEDICAL PL	3	Asistent medical generalist	PL	1.0
38	ASIST.MEDICAL PL	3	Asistent medical generalist	PL	1.0
39	ASIST.MEDICAL PL	2	Asistent medical generalist	PL	1.0
40	ASIST.MEDICAL PL	2	Asistent medical generalist	PL	1.0
41	ASIST.MEDICAL PL	4	Asistent medical generalist	PL	1.0
42	ASIST.MEDICAL PL	5	Asistent medical generalist	PL	0.5
43	ASIST.MEDICAL PL	5	Asistent medical generalist	PL	1.0
44	ASIST.MEDICAL PL	5	Asistent medical generalist	PL	1.0
45	ASIST.MEDICAL PL	5	Asistent medical generalist	PL	0.5
46	ASIST.MEDICAL PL	4	Asistent medical generalist	PL	1.0
47	ASIST.MEDICAL DEB. PL	4	Asistent medical generalist	PL	1.0

STAT DE FUNCTII

	FuncțieFuncțieConducere	Grad atie	Specialitate	Studii	Quantum Post
48	ASIST.MEDICAL DEB. PL	2	Asistent medical generalist	PL	1.0
49	SORA MEDICALA PRINC. M	5	Sora pediatru	M	1.0
50	INFIRMIERA G	5	Personal auxiliar	G	1.0
51	INFIRMIERA G	5	Personal auxiliar	G	1.0
52	INFIRMIERA G	4	Personal auxiliar	G	1.0
53	INFIRMIERA G	5	Personal auxiliar	G	1.0
54	INFIRMIERA G	5	Personal auxiliar	G	1.0
55	INFIRMIERA G	5	Personal auxiliar	G	1.0
56	INFIRMIERA G	1	Personal auxiliar	G	1.0
57	INFIRMIERA G	2	Personal auxiliar	G	1.0
58	INFIRMIERA DEB. G	4	Personal auxiliar	G	1.0
59	BRANCARDIER G	5	Personal auxiliar	G	1.0
60	BRANCARDIER G	5	Personal auxiliar	G	1.0
61	INGRIJITOARE G	2	Personal auxiliar	G	1.0
62	INGRIJITOARE G	1	Personal auxiliar	G	1.0
63	INGRIJITOARE G	4	Personal auxiliar	G	1.0
64	INGRIJITOARE G	0	Personal auxiliar	G	1.0
65	INGRIJITOARE G	2	Personal auxiliar	G	1.0
66	INGRIJITOARE G	5	Personal auxiliar	G	1.0
67	INGRIJITOARE G	4	Personal auxiliar	G	1.0
68	INGRIJITOARE G	5	Personal auxiliar	G	1.0
69	INGRIJITOARE G	5	Personal auxiliar	G	1.0
70	INGRIJITOARE G	2	Personal auxiliar	G	1.0
71	INGRIJITOARE G	3	Personal auxiliar	G	1.0

STAT DE FUNCTII

	Funcție	Funcție Conducere	Grad atie	Specialitate	Studii	Quantum Post
72	INGRIJITOARE	G	5	Personal auxiliar	G	1.0
73	MUNCITOR	NECALIFICAT I	1	Muncitor		1.0
74	MUNCITOR	NECALIFICAT I	5	Muncitor		1.0

Loc Munca: (23302) SECT.CL.PED.-COMP.TERAPIE
ACUTA

Nr Posturi: 30.0

1	ASIST.MEDICAL PRINC. PL	ASISTENT MEDICAL SEF	5	Asistent medical de pediatrie	PL	1.0
2	MEDIC SPECIALIST S		3	Pediatrie	S	1.0
3	MEDIC SPECIALIST S		2	Pediatrie	S	1.0
4	MEDIC SPECIALIST S		2	Pediatrie	S	1.0
5	MEDIC SPECIALIST S		2	Pediatrie	S	1.0
6	MEDIC SPECIALIST S		2	Pediatrie	S	1.0
7	ASIST.MEDICAL PRINC. PL		5	Asistent medical de pediatrie	PL	1.0
8	ASIST.MEDICAL PRINC. PL		5	Asistent medical de pediatrie	PL	1.0
9	ASIST.MEDICAL PRINC. PL		5	Asistent medical de pediatrie	PL	1.0
10	ASIST.MEDICAL PRINC. PL		5	Asistent medical de pediatrie	PL	1.0
11	ASIST.MEDICAL PRINC. PL		5	Asistent medical de pediatrie	PL	1.0
12	ASIST.MEDICAL PRINC. PL		4	Asistent medical generalist	PL	1.0
13	ASIST.MEDICAL PRINC. PL		5	Asistent medical generalist	PL	1.0
14	ASIST.MEDICAL PRINC. PL		4	Asistent medical generalist	PL	1.0
15	ASIST.MEDICAL PRINC. PL		5	Asistent medical de pediatrie	PL	1.0
16	ASIST.MEDICAL PRINC. PL		5	Asistent medical generalist	PL	1.0
17	ASIST.MEDICAL PL		5	Asistent medical generalist	PL	1.0
18	ASIST.MEDICAL PL		0	Asistent medical generalist	PL	1.0
19	ASIST.MEDICAL PL		0	Asistent medical generalist	PL	1.0

STAT DE FUNCTII

	Funcție	Funcție Conducere	Grad atie	Specialitate	Studii	Quantum Post
20	INFIRMIERA	G	5	Personal auxiliar	G	1.0
21	INFIRMIERA	G	4	Personal auxiliar	G	1.0
22	INFIRMIERA	G	5	Personal auxiliar	G	1.0
23	INFIRMIERA	G	5	Personal auxiliar	G	1.0
24	INFIRMIERA	G	4	Personal auxiliar	G	1.0
25	INFIRMIERA	G	5	Personal auxiliar	G	1.0
26	BRANCARDIER	G	2	Personal auxiliar	G	1.0
27	BRANCARDIER	G	5	Personal auxiliar	G	1.0
28	INGRIJITOARE	G	3	Personal auxiliar	G	1.0
29	INGRIJITOARE	G	2	Personal auxiliar	G	1.0
30	INGRIJITOARE	G	5	Personal auxiliar	G	1.0

Centru Cost: (237) SECT.CL.EXT.PSIHIATRIE

Nr Posturi: 63.0

Loc Munca: (23701) SECT.CL.EXT.PSIHIATRIE

Nr Posturi: 63.0

1	MEDIC SEF (MEDIC PRIMAR) MEDIC SEF SECTIE	5	Psihiatrie	S	1.0
2	ASIST.MEDICAL PRINC. SSD ASISTENT MEDICAL SEF	5	Asistent medical generalist	SSD	1.0
3	ASIST. SOCIAL PRINC.S	5	Asistent social	S	1.0
4	MEDIC PRIMAR S	5	Psihiatrie	S	0.5
5	MEDIC PRIMAR S	5	Psihiatrie	S	1.0
6	MEDIC PRIMAR S	5	Psihiatrie	S	1.0
7	MEDIC PRIMAR S	5	Psihiatrie	S	0.5
8	MEDIC SPECIALIST S	3	Psihiatrie	S	1.0
9	MEDIC SPECIALIST S	5	Psihiatrie	S	1.0
10	ASIST.MEDICAL PRINC. SSD	5	Asistent medical generalist	SSD	1.0

STAT DE FUNCTII

	FuncțieFuncțieConducere	Grad atie	Specialitate	Studii	Cuatum Post
11	ASIST.MEDICAL PRINC. PL	5	Asistent medical generalist	PL	1.0
12	ASIST.MEDICAL PRINC. PL	5	Asistent medical de pediatrie	PL	1.0
13	ASIST.MEDICAL PRINC. PL	5	Asistent medical de pediatrie	PL	1.0
14	ASIST.MEDICAL PRINC. PL	3	Asistent medical generalist	PL	1.0
15	ASIST.MEDICAL PRINC. PL	5	Asistent medical generalist	PL	1.0
16	ASIST.MEDICAL PRINC. PL	5	Asistent medical generalist	PL	1.0
17	ASIST.MEDICAL PRINC. PL	5	Asistent medical generalist	PL	1.0
18	ASIST.MEDICAL PRINC. PL	5	Asistent medical generalist	PL	1.0
19	ASIST.MEDICAL PRINC. PL	4	Asistent medical generalist	PL	1.0
20	ASIST.MEDICAL PRINC. PL	5	Asistent medical generalist	PL	1.0
21	ASIST.MEDICAL PRINC. PL	5	Asistent medical generalist	PL	1.0
22	ASIST.MEDICAL PRINC. PL	5	Asistent medical de pediatrie	PL	1.0
23	ASIST.MEDICAL PRINC. PL	5	Asistent medical generalist	PL	1.0
24	ASIST.MEDICAL PRINC. PL	5	Asistent medical generalist	PL	1.0
25	ASIST.MEDICAL PRINC. PL	5	Asistent medical generalist	PL	1.0
26	ASIST.MEDICAL PRINC. PL	5	Asistent medical generalist	PL	1.0
27	ASIST.MEDICAL PL	3	Asistent medical generalist	PL	1.0
28	ASIST.MEDICAL PL	5	Asistent medical generalist	PL	1.0
29	ASIST.MEDICAL PL	5	Asistent medical generalist	PL	1.0
30	ASIST.MEDICAL PL	3	Asistent medical generalist	PL	1.0
31	ASIST.MEDICAL PL	3	Asistent medical generalist	PL	1.0
32	ASIST.MEDICAL PL	5	Asistent medical generalist	PL	1.0
33	ASIST.MEDICAL PL	5	Asistent medical generalist	PL	1.0
34	ASIST.MEDICAL PL	5	Asistent medical generalist	PL	1.0

STAT DE FUNCTII

	Funcție	Funcție Conducere	Grad atie	Specialitate	Studii	Quantum Post
35	ASIST.MEDICAL	PL	5	Asistent medical generalist	PL	1.0
36	REGISTRATOR	MED. M	3	Registrator medical	M	1.0
37	PSIHOLOG	PRINC. S	5	Psihologie	S	1.0
38	INFIRMIERA	G	5	Personal auxiliar	G	1.0
39	INFIRMIERA	G	5	Personal auxiliar	G	1.0
40	INFIRMIERA	G	5	Personal auxiliar	G	1.0
41	INFIRMIERA	G	5	Personal auxiliar	G	1.0
42	INFIRMIERA	G	4	Personal auxiliar	G	1.0
43	INFIRMIERA	G	5	Personal auxiliar	G	1.0
44	INFIRMIERA	G	5	Personal auxiliar	G	1.0
45	INFIRMIERA	G	3	Personal auxiliar	G	1.0
46	INFIRMIERA	G	3	Personal auxiliar	G	1.0
47	BRANCARDIER	G	4	Personal auxiliar	G	1.0
48	BRANCARDIER	G	5	Personal auxiliar	G	1.0
49	BRANCARDIER	G	4	Personal auxiliar	G	1.0
50	BRANCARDIER	G	5	Personal auxiliar	G	1.0
51	BRANCARDIER	G	4	Personal auxiliar	G	1.0
52	INGRIJITOARE	G	5	Personal auxiliar	G	1.0
53	INGRIJITOARE	G	5	Personal auxiliar	G	1.0
54	INGRIJITOARE	G	2	Personal auxiliar	G	1.0
55	INGRIJITOARE	G	2	Personal auxiliar	G	1.0
56	INGRIJITOARE	G	4	Personal auxiliar	G	1.0
57	MUNCITOR	NECALIFICAT I	1	Muncitor		1.0
58	MUNCITOR	NECALIFICAT I	5	Muncitor		1.0

STAT DE FUNCTII

	FuncțieFuncțieConducere	Grad atie	Specialitate	Studii	Cuquantum Post
59	MUNCITOR NECALIFICAT I	3	Muncitor		1.0
60	MUNCITOR NECALIFICAT I	2	Muncitor		1.0
61	MUNCITOR NECALIFICAT I	5	Muncitor		1.0
62	MUNCITOR NECALIFICAT I	5	Muncitor		1.0
63	MUNCITOR NECALIFICAT I	5	Muncitor		1.0
64	MUNCITOR NECALIFICAT I	5	Muncitor		1.0

Centru Cost: (239) SECT.CL.UROLOGIE

Nr Posturi: 25.5

	LocMunca: (23901) SECT.CL.UROLOGIE		Nr Posturi: 25.5		
1	MEDIC SEF (MEDIC PRIMAR) MEDIC SEF SECTIE	5	Urologie	S	1.0
2	ASIST.MEDICAL PRINC. S ASISTENT MEDICAL SEF	5	Asistent medical generalist	S	1.0
3	MEDIC PRIMAR S MEDIC COORDONATOR	5	Urologie	S	1.0
4	MEDIC PRIMAR S	3	Urologie	S	0.5
5	MEDIC PRIMAR S	5	Urologie	S	1.0
6	MEDIC PRIMAR S	4	Urologie	S	1.0
7	MEDIC PRIMAR S	5	Urologie	S	0.5
8	MEDIC SPECIALIST S	2	Urologie	S	0.5
9	MEDIC SPECIALIST S	2	Urologie	S	1.0
10	ASIST.MEDICAL PRINC. S	5	Asistent medical generalist	S	1.0
11	ASIST.MEDICAL PRINC. SSD	5	Asistent medical generalist	SSD	1.0
12	ASIST.MEDICAL PRINC. PL	4	Asistent medical generalist	PL	1.0
13	ASIST.MEDICAL PRINC. PL	5	Asistent medical generalist	PL	1.0
14	ASIST.MEDICAL PRINC. PL	5	Asistent medical generalist	PL	1.0
15	ASIST.MEDICAL PRINC. PL	5	Asistent medical generalist	PL	1.0
					61 (145)

STAT DE FUNCTII

	Funcție	Funcție Conducere	Grad atie	Specialitate	Studii	Quantum Post
16	ASIST.MEDICAL	PL	4	Asistent medical generalist	PL	1.0
17	ASIST.MEDICAL	PL	4	Asistent medical generalist	PL	1.0
18	ASIST.MEDICAL	PL	3	Asistent medical generalist	PL	1.0
19	ASIST.MEDICAL	PL	5	Asistent medical generalist	PL	1.0
20	INFIRMIERA	G	5	Personal auxiliar	G	1.0
21	INFIRMIERA	G	5	Personal auxiliar	G	1.0
22	INFIRMIERA	G	2	Personal auxiliar	G	1.0
23	INFIRMIERA	G	5	Personal auxiliar	G	1.0
24	INFIRMIERA	G	5	Personal auxiliar	G	1.0
25	BRANCARDIER	G	0	Personal auxiliar	G	1.0
26	BRANCARDIER	G	5	Personal auxiliar	G	1.0
27	INGRIJITOARE	G	4	Personal auxiliar	G	1.0

Centru Cost: (240) CENTRUL DE HEMODIALIZA

Nr Posturi: 34.0

	Loc Munca: (24001) CENTRUL DE HEMODIALIZA		Nr Posturi: 34.0		
1	MEDIC SEF (MEDIC PRIMAR) MEDIC SEF SECTIE	5	Medicina interna/Nefrologie	S	1.0
2	ASIST.MEDICAL PRINC. S ASISTENT MEDICAL SEF	5	Asistent medical generalist	S	1.0
3	MEDIC PRIMAR S	3	Chirurgie vasculara	S	1.0
4	MEDIC SPECIALIST S	3	Nefrologie	S	1.0
5	ASIST.MEDICAL PRINC. S	5	Asistent medical generalist	S	1.0
6	ASIST.MEDICAL PRINC. PL	5	Asistent medical generalist	PL	1.0
7	ASIST.MEDICAL PRINC. PL	5	Asistent medical generalist	PL	1.0
8	ASIST.MEDICAL PRINC. PL	5	Asistent medical generalist	PL	1.0

STAT DE FUNCTII

	FuncțieFuncțieConducere	Grad atie	Specialitate	Studii	Quantum Post
9	ASIST.MEDICAL PRINC. PL	2	Asistent medical generalist	PL	1.0
10	ASIST.MEDICAL PRINC. PL	5	Asistent medical generalist	PL	1.0
11	ASIST.MEDICAL PRINC. PL	5	Asistent medical generalist	PL	1.0
12	ASIST.MEDICAL PRINC. PL	5	Asistent medical generalist	PL	1.0
13	ASIST.MEDICAL PRINC. PL	5	Asistent medical generalist	PL	1.0
14	ASIST.MEDICAL PRINC. PL	5	Asistent medical generalist	PL	1.0
15	ASIST.MEDICAL PRINC. PL	5	Asistent medical generalist	PL	1.0
16	ASIST.MEDICAL PRINC. PL	5	Asistent medical generalist	PL	1.0
17	ASIST.MEDICAL PRINC. PL	5	Asistent medical generalist	PL	1.0
18	ASIST.MEDICAL PRINC. PL	5	Asistent medical generalist	PL	1.0
19	ASIST.MEDICAL PRINC. PL	2	Asistent medical generalist	PL	1.0
20	ASIST.MEDICAL PRINC. PL	5	Asistent medical generalist	PL	1.0
21	ASIST.MEDICAL PL	2	Asistent medical generalist	PL	1.0
22	ASIST.MEDICAL PL	3	Asistent medical generalist	PL	1.0
23	ASIST.MEDICAL PL	1	Asistent medical generalist	PL	1.0
24	ASIST.MEDICAL PL	5	Asistent medical generalist	PL	1.0
25	INFIRMIERA G	3	Personal auxiliar	G	1.0
26	INFIRMIERA G	4	Personal auxiliar	G	1.0
27	INFIRMIERA G	4	Personal auxiliar	G	1.0
28	INFIRMIERA G	4	Personal auxiliar	G	1.0
29	INFIRMIERA G	5	Personal auxiliar	G	1.0
30	INGRIJITOARE G	1	Personal auxiliar	G	1.0
31	INGRIJITOARE G	5	Personal auxiliar	G	1.0
32	TEHNICIAN IA M	5	Tehnician aparatura medicala	M	1.0

STAT DE FUNCTII

	Funcție	Funcție Conducere	Grad atie	Specialitate	Studii	Cuanti um Post
33	TEHNICIAN IA M		5	Tehnician aparatura medicala	M	1.0
34	TEHNICIAN IA M		5	Tehnician aparatura medicala	M	1.0

Centru Cost: (243) CABINET ONCOLOGIE**Nr Posturi: 4.0**

	LocMunca: (24301) CABINET ONCOLOGIE		Nr Posturi: 4.0		
1	ASIST.MEDICAL PRINC. PL	3	Asistent medical generalist	PL	1.0
2	ASIST.MEDICAL PL	3	Asistent medical generalist	PL	1.0
3	INGRIJITOARE G	1	Personal auxiliar	G	1.0
4	OPERATOR I M	4	Operator calculator	M	1.0

Centru Cost: (244) CABINET MEDICINA MUNCII**Nr Posturi: 3.0**

	LocMunca: (24401) CABINET MEDICINA MUNCII		Nr Posturi: 3.0		
1	MEDIC PRIMAR S	4	Medicina muncii	S	1.0
2	MEDIC PRIMAR S	4	Medicina muncii	S	1.0
3	ASIST.MEDICAL PL	4	Asistent medical generalist	PL	1.0

Centru Cost: (245) UNITATEA DE TRANSFUZII**Nr Posturi: 13.5**

	LocMunca: (24501) UNITATEA DE TRANSFUZII		Nr Posturi: 13.5		
1	MEDIC PRIMAR S MEDIC COORDONATOR	5	Medicina de laborator	S	0.5
2	MEDIC PRIMAR S	3	Medicina de laborator	S	1.0
3	MEDIC SPECIALIST S	3	Medicina de laborator	S	1.0
4	MEDIC SPECIALIST S	2	Medicina de laborator	S	1.0
5	ASIST.MEDICAL PRINC. S	4	Asistent medical generalist	S	1.0
6	ASIST.MEDICAL PRINC. PL	4	Asistent medical generalist	PL	1.0

STAT DE FUNCTII

	FuncțieFuncțieConducere	Grad atie	Specialitate	Studii	Cuatum Post
7	ASIST.MEDICAL PRINC. PL	5	Asistent medical de pediatrie	PL	1.0
8	ASIST.MEDICAL PRINC. PL	5	Asistent medical generalist	PL	1.0
9	ASIST.MEDICAL PRINC. PL	5	Asistent medical generalist	PL	1.0
10	ASIST.MEDICAL PRINC. PL	5	Asistent medical generalist	PL	1.0
11	ASIST.MEDICAL PRINC. PL	3	Asistent medical generalist	PL	1.0
12	ASIST.MEDICAL PRINC. PL	5	Asistent medical de laborator	PL	1.0
13	ASIST.MEDICAL PL	4	Asistent medical generalist	PL	1.0
14	ASIST.MEDICAL PL	2	Asistent medical generalist	PL	1.0

Centru Cost: (246) SECT.CL.CH.CARDIO-VASCULARA

Nr Posturi: 71.0

LocMunca: (24601) SECT.CL.CH.CARDIO-VASC.

Nr Posturi: 35.0

1	MEDIC SEF (MEDIC PRIMAR) MEDIC SEF SECTIE	5	Chirurgie vasculara	S	1.0
2	ASIST.MEDICAL PRINC. S ASISTENT MEDICAL SEF	5	Asistent medical generalist	S	1.0
3	MEDIC PRIMAR S	5	Chirurgie cardiovasculara/Chirurgie generala	S	0.5
4	MEDIC PRIMAR S	5	Chirurgie cardiovasculara	S	0.5
5	MEDIC PRIMAR S	5	Chirurgie cardiovasculara	S	1.0
6	MEDIC PRIMAR S	5	Chirurgie cardiovasculara	S	1.0
7	MEDIC PRIMAR S	4	Chirurgie cardiovasculara	S	1.0
8	MEDIC PRIMAR S	4	Chirurgie vasculara	S	1.0
9	MEDIC SPECIALIST S	2	Chirurgie cardiovasculara	S	1.0
10	MEDIC SPECIALIST S	3	Cardiologie	S	1.0
11	ASIST.MEDICAL PRINC. S	3	Asistent medical generalist	S	1.0
12	ASIST.MEDICAL PRINC. PL	5	Asistent medical generalist	PL	1.0
13	ASIST.MEDICAL PRINC. PL	4	Asistent medical generalist	PL	1.0

STAT DE FUNCTII

	FuncțieFuncțieConducere	Grad atie	Specialitate	Studii	Quantum Post
14	ASIST.MEDICAL PRINC. PL	4	Asistent medical generalist	PL	1.0
15	ASIST.MEDICAL PRINC. PL	4	Asistent medical generalist	PL	1.0
16	ASIST.MEDICAL PRINC. PL	3	Asistent medical generalist	PL	1.0
17	ASIST.MEDICAL PRINC. PL	5	Asistent medical generalist	PL	1.0
18	ASIST.MEDICAL PRINC. PL	5	Asistent medical generalist	PL	1.0
19	ASIST.MEDICAL PRINC. PL	4	Asistent medical generalist	PL	1.0
20	ASIST.MEDICAL PRINC. PL	5	Asistent medical generalist	PL	1.0
21	ASIST.MEDICAL PRINC. PL	4	Asistent medical generalist	PL	1.0
22	ASIST.MEDICAL PL	0	Asistent medical generalist	PL	1.0
23	ASIST.MEDICAL PL	5	Asistent medical generalist	PL	1.0
24	ASIST.MEDICAL PL	3	Asistent medical generalist	PL	1.0
25	INFIRMIERA G	3	Personal auxiliar	G	1.0
26	INFIRMIERA G	3	Personal auxiliar	G	1.0
27	INFIRMIERA G	5	Personal auxiliar	G	1.0
28	INFIRMIERA G	3	Personal auxiliar	G	1.0
29	INFIRMIERA G	3	Personal auxiliar	G	1.0
30	INFIRMIERA G	5	Personal auxiliar	G	1.0
31	INFIRMIERA G	5	Personal auxiliar	G	1.0
32	INFIRMIERA DEB. G	5	Personal auxiliar	G	1.0
33	BRANCARDIER G	4	Personal auxiliar	G	1.0
34	BRANCARDIER G	5	Personal auxiliar	G	1.0
35	INGRIJITOARE G	4	Personal auxiliar	G	1.0
36	INGRIJITOARE G	5	Personal auxiliar	G	1.0

STAT DE FUNCTII

	FuncțieFuncțieConducere	Grad atie	Specialitate	Studii	Cuatum Post
	LocMunca: (24602) SECT.CL.CH.CARDIO-VASC.-TI		Nr Posturi: 36.0		
1	MEDIC SPECIALIST S MEDIC COORDONATOR	3	A.T.I.	S	1.0
2	ASIST.MEDICAL PRINC. S ASISTENT COORDONATOR	4	Asistent medical generalist	S	1.0
3	MEDIC SPECIALIST S	2	A.T.I.	S	1.0
4	MEDIC SPECIALIST S	2	A.T.I.	S	1.0
5	MEDIC SPECIALIST S	4	A.T.I.	S	1.0
6	ASIST.MEDICAL PRINC. S	5	Asistent medical generalist	S	1.0
7	ASIST.MEDICAL PRINC. S	5	Asistent medical generalist	S	1.0
8	ASIST.MEDICAL PRINC. S	5	Asistent medical generalist	S	1.0
9	ASIST.MEDICAL PRINC. S	3	Asistent medical generalist	S	1.0
10	ASIST.MEDICAL PRINC. S	4	Asistent medical generalist	PL	1.0
11	ASIST.MEDICAL S	1	Asistent medical generalist	S	1.0
12	ASIST.MEDICAL PRINC. PL	3	Asistent medical generalist	PL	1.0
13	ASIST.MEDICAL PRINC. PL	5	Asistent medical generalist	PL	1.0
14	ASIST.MEDICAL PRINC. PL	3	Asistent medical generalist	PL	1.0
15	ASIST.MEDICAL PRINC. PL	4	Asistent medical generalist	PL	1.0
16	ASIST.MEDICAL PRINC. PL	5	Asistent medical generalist	PL	1.0
17	ASIST.MEDICAL PRINC. PL	3	Asistent medical generalist	PL	1.0
18	ASIST.MEDICAL PRINC. PL	4	Asistent medical generalist	PL	1.0
19	ASIST.MEDICAL PRINC. PL	5	Asistent medical generalist	PL	1.0
20	ASIST.MEDICAL PRINC. PL	3	Asistent medical generalist	PL	1.0
21	ASIST.MEDICAL PRINC. PL	5	Asistent medical generalist	PL	1.0
22	ASIST.MEDICAL PRINC. PL	3	Asistent medical generalist	PL	1.0
23	ASIST.MEDICAL PRINC. PL	4	Asistent medical generalist	PL	1.0
24	ASIST.MEDICAL PRINC. PL	5	Asistent medical generalist	PL	1.0

STAT DE FUNCTII

	Funcție	Funcție Conducere	Grad atie	Specialitate	Studii	Quantum Post
25	ASIST.MEDICAL PRINC.	PL	5	Asistent medical generalist	PL	1.0
26	INFIRMIERA	G	5	Personal auxiliar	G	1.0
27	INFIRMIERA	G	5	Personal auxiliar	G	1.0
28	INFIRMIERA	G	4	Personal auxiliar	G	1.0
29	INFIRMIERA	G	5	Personal auxiliar	G	1.0
30	INFIRMIERA	G	4	Personal auxiliar	G	1.0
31	INFIRMIERA	G	2	Personal auxiliar	G	1.0
32	INFIRMIERA	G	5	Personal auxiliar	G	1.0
33	INFIRMIERA DEB.	G	5	Personal auxiliar	G	1.0
34	INFIRMIERA DEB.	G	2	Personal auxiliar	G	1.0
35	BRANCARDIER	G	2	Personal auxiliar	G	1.0
36	BRANCARDIER	G	2	Personal auxiliar	G	1.0

Centru Cost: (247) Sect. Tbc Osteoarticular

Nr Posturi: 48.5

Loc Munca: (24701) SECT. TBC
OSTEOARTICULAR

Nr Posturi: 32.5

1	MEDIC SEF (MEDIC PRIMAR) MEDIC SEF SECTIE		4	Ortopedie si traumatologie	S	1.0
2	ASIST.MEDICAL PRINC. PL ASISTENT MEDICAL SEF		5	Asistent medical generalist	PL	1.0
3	MEDIC PRIMAR S		4	Ortopedie si traumatologie	S	0.5
4	MEDIC PRIMAR S		5	Ortopedie si traumatologie	S	1.0
5	MEDIC SPECIALIST S		1	Ortopedie si traumatologie	S	1.0
6	MEDIC SPECIALIST S		1	Ortopedie si traumatologie	S	1.0
7	ASIST.MEDICAL PRINC. S		5	Asistent medical generalist	S	1.0
8	ASIST.MEDICAL PRINC. S		5	Asistent medical generalist	S	1.0

STAT DE FUNCTII

	FuncțieFuncțieConducere	Grad atie	Specialitate	Studii	Quantum Post
9	ASIST.MEDICAL PRINC. S	3	Asistent medical generalist	S	1.0
10	ASIST.MEDICAL PRINC. S	5	Asistent medical generalist	S	1.0
11	ASIST.MEDICAL PRINC. S	5	Asistent medical generalist	S	1.0
12	ASIST.MEDICAL PRINC. PL	5	Asistent medical generalist	PL	1.0
13	ASIST.MEDICAL PRINC. PL	5	Asistent medical generalist	PL	1.0
14	ASIST.MEDICAL PRINC. PL	5	Asistent medical generalist	PL	1.0
15	ASIST.MEDICAL PRINC. PL	5	Asistent medical generalist	PL	1.0
16	ASIST.MEDICAL PRINC. PL	5	Asistent medical generalist	PL	1.0
17	ASIST.MEDICAL PL	4	Asistent medical generalist	PL	1.0
18	ASIST.MEDICAL PL	5	Asistent medical generalist	PL	1.0
19	ASIST.MEDICAL PL	5	Asistent medical generalist	PL	1.0
20	REGISTRATOR MED.PRINC. M	5	Registrator medical	M	1.0
21	INFIRMIERA G	5	Personal auxiliar	G	1.0
22	INFIRMIERA G	2	Personal auxiliar	G	1.0
23	INFIRMIERA G	5	Personal auxiliar	G	1.0
24	INFIRMIERA G	5	Personal auxiliar	G	1.0
25	INFIRMIERA G	4	Personal auxiliar	G	1.0
26	INFIRMIERA G	5	Personal auxiliar	G	1.0
27	INFIRMIERA G	5	Personal auxiliar	G	1.0
28	BRANCARDIER G	5	Personal auxiliar	G	1.0
29	BRANCARDIER G	5	Personal auxiliar	G	1.0
30	INGRIJITOARE G	4	Personal auxiliar	G	1.0
31	INGRIJITOARE G	2	Personal auxiliar	G	1.0
32	INGRIJITOARE G	5	Personal auxiliar	G	1.0

STAT DE FUNCTII

	Funcție	Funcție Conducere	Grad atie	Specialitate	Studii	Cuatum Post
33	INGRIJITOARE	G	4	Personal auxiliar	G	1.0
LocMunca: (24702) SECT. TBC OSTEOARTICULAR - Ti		Nr Posturi: 16.0				
1	MEDIC PRIMAR	S	5	A.T.I.	S	1.0
2	MEDIC SPECIALIST	S	5	A.T.I.	S	1.0
3	ASIST.MEDICAL PRINC.	S	5	Asistent medical generalist	S	1.0
4	ASIST.MEDICAL PRINC.	S	5	Asistent medical generalist	S	1.0
5	ASIST.MEDICAL PRINC.	PL	4	Asistent medical generalist	PL	1.0
6	ASIST.MEDICAL PRINC.	PL	5	Asistent medical generalist	PL	1.0
7	ASIST.MEDICAL	PL	4	Asistent medical generalist	PL	1.0
8	ASIST.MEDICAL	PL	5	Asistent medical generalist	PL	1.0
9	ASIST.MEDICAL	PL	0	Asistent medical generalist	PL	1.0
10	INFIRMIERA	G	2	Personal auxiliar	G	1.0
11	INFIRMIERA	G	2	Personal auxiliar	G	1.0
12	INFIRMIERA	G	0	Personal auxiliar	G	1.0
13	INFIRMIERA	G	3	Personal auxiliar	G	1.0
14	INFIRMIERA	G	5	Personal auxiliar	G	1.0
15	INFIRMIERA DEB.	G	0	Personal auxiliar	G	1.0
16	INGRIJITOARE	G	0	Personal auxiliar	G	1.0

Centru Cost: (248) Sect. Pneumologie Tbc

Nr Posturi: 45.0

	LocMunca: (24801) SECT. PNEUMOLOGIE TBC	Nr Posturi: 45.0				
1	MEDIC SEF (MEDIC PRIMAR) MEDIC SEF SECTIE	5	Pneumologie	S	1.0	
2	ASIST.MEDICAL PRINC. S ASISTENT MEDICAL SEF	5	Asistent medical generalist	S	1.0	

STAT DE FUNCTII

	FuncțieFuncțieConducere	Grad atie	Specialitate	Studii	Quantum Post
3	MEDIC PRIMAR S	5	Pneumologie	S	1.0
4	MEDIC PRIMAR S	5	Pneumologie	S	1.0
5	MEDIC PRIMAR S	5	Pneumologie	S	1.0
6	ASIST.MEDICAL PRINC. S	4	Asistent medical generalist	S	1.0
7	ASIST.MEDICAL PRINC. S	3	Asistent medical generalist	S	1.0
8	ASIST.MEDICAL PRINC. SSD	5	Asistent medical generalist	SSD	1.0
9	ASIST.MEDICAL PRINC. SSD	5	Asistent medical generalist	SSD	1.0
10	ASIST.MEDICAL PRINC. PL	5	Asistent medical generalist	PL	1.0
11	ASIST.MEDICAL PRINC. PL	4	Asistent medical generalist	PL	1.0
12	ASIST.MEDICAL PRINC. PL	5	Asistent medical generalist	PL	1.0
13	ASIST.MEDICAL PRINC. PL	5	Asistent medical generalist	PL	1.0
14	ASIST.MEDICAL PRINC. PL	5	Asistent medical generalist	PL	1.0
15	ASIST.MEDICAL PRINC. PL	5	Asistent medical generalist	PL	1.0
16	ASIST.MEDICAL PRINC. PL	5	Asistent medical generalist	PL	1.0
17	ASIST.MEDICAL PRINC. PL	5	Asistent medical generalist	PL	1.0
18	ASIST.MEDICAL PRINC. PL	5	Asistent medical generalist	PL	1.0
19	ASIST.MEDICAL PRINC. PL	3	Asistent medical generalist	PL	1.0
20	ASIST.MEDICAL PL	0	Asistent medical generalist	PL	1.0
21	ASIST.MEDICAL PL	2	Asistent medical generalist	PL	1.0
22	ASIST.MEDICAL PL	0	Asistent medical generalist	PL	1.0
23	ASIST.MEDICAL PL	5	Asistent medical generalist	PL	1.0
24	ASIST.MEDICAL PL	5	Asistent medical generalist	PL	1.0
25	REGISTRATOR MED.PRINC. M	5	Registrator medical	M	1.0
26	INFIRMIERA G	5	Personal auxiliar	G	1.0

STAT DE FUNCTII

	Funcție	Funcție Conducere	Grad atie	Specialitate	Studii	Cuatum Post
27	INFIRMIERA	G	5	Personal auxiliar	G	1.0
28	INFIRMIERA	G	5	Personal auxiliar	G	1.0
29	INFIRMIERA	G	5	Personal auxiliar	G	1.0
30	INFIRMIERA	G	5	Personal auxiliar	G	1.0
31	INFIRMIERA	G	5	Personal auxiliar	G	1.0
32	INFIRMIERA	G	5	Personal auxiliar	G	1.0
33	INFIRMIERA	G	5	Personal auxiliar	G	1.0
34	INFIRMIERA	G	5	Personal auxiliar	G	1.0
35	INFIRMIERA	G	1	Personal auxiliar	G	1.0
36	INFIRMIERA	G	5	Personal auxiliar	G	1.0
37	INFIRMIERA	DEB. G	2	Personal auxiliar	G	1.0
38	INFIRMIERA	DEB. G	1	Personal auxiliar	G	1.0
39	INFIRMIERA	DEB. G	5	Personal auxiliar	G	1.0
40	INFIRMIERA	DEB. G	2	Personal auxiliar	G	1.0
41	BRANCARDIER	G	5	Personal auxiliar	G	1.0
42	BRANCARDIER	G	5	Personal auxiliar	G	1.0
43	INGRIJITOARE	G	3	Personal auxiliar	G	1.0
44	INGRIJITOARE	G	5	Personal auxiliar	G	1.0
45	INGRIJITOARE	G	1	Personal auxiliar	G	1.0

**Centru Cost: (249) CENTRU DE SANATATE
MULTIFUNCTIONAL BANEASA**

Nr Posturi: 7.0

Loc Munca: (24901) CENTRU DE SANATATE
MULTIFUNCTIONAL Baneasa

Nr Posturi: 7.0

1	MEDIC SPECIALIST	S	2	Obstetrica - ginecologie	S	1.0
---	------------------	---	---	--------------------------	---	-----

STAT DE FUNCTII

	Funcție	Funcție Conducere	Grad atie	Specialitate	Studii	Cuatum Post
2	MEDIC SPECIALIST S		2	Medicina interna	S	1.0
3	MEDIC SPECIALIST S		2	Pediatrie	S	1.0
4	ASIST.MEDICAL PL		5	Asistent medical generalist	PL	1.0
5	INGRIJITOARE G		5	Personal auxiliar	G	1.0
6	INGRIJITOARE G		2	Personal auxiliar	G	1.0
7	MUNCITOR CALIFICAT IV - lacatus		2	Lacatus		1.0

Centru Cost: (252) Recup.med.fizica Si Balneo Eforie Sud

Nr Posturi: 38.0

Loc Munca: (25201) RECUP.MED.FIZICA SI
BALNEO. Eforie Sud

Nr Posturi: 38.0

1	ASIST.MEDICAL PRINC. PL ASISTENT MEDICAL SEF		5	Asistent medical generalist	PL	1.0
2	MEDIC SPECIALIST S MEDIC COORDONATOR		2	Recuperare, medicina fizica si balneologie	S	1.0
3	MEDIC SPECIALIST S		2	Recuperare, medicina fizica si balneologie	S	1.0
4	MEDIC SPECIALIST S		2	Recuperare, medicina fizica si balneologie	S	1.0
5	MEDIC SPECIALIST S		2	Recuperare, medicina fizica si balneologie	S	1.0
6	ASIST.MEDICAL PRINC. PL		5	Asistent medical generalist	PL	1.0
7	ASIST.MEDICAL PRINC. PL		5	Asistent medical generalist	PL	1.0
8	ASIST.MEDICAL PRINC. PL		5	Asistent medical generalist	PL	1.0
9	ASIST.MEDICAL PRINC. PL		5	Asistent medical generalist	PL	1.0
10	ASIST.MEDICAL PRINC. PL		5	Asistent medical generalist	PL	1.0
11	ASIST.MEDICAL PRINC. PL		5	Asistent medical generalist	PL	1.0
12	ASIST.MEDICAL PRINC. PL		5	Asistent medical generalist	PL	1.0
13	ASIST.MEDICAL PRINC. PL		5	Asistent medical generalist	PL	1.0
14	ASIST.MEDICAL PL		5	Asistent medical generalist	PL	1.0
15	ASIST.MEDICAL PL		5	Asistent medical generalist	PL	1.0

STAT DE FUNCTII

	Funcție	Funcție Conducere	Grad atie	Specialitate	Studii	Quantum Post
16	REGISTRATOR	MED. M	5	Registrator medical	M	1.0
17	INFIRMIERA	G	5	Personal auxiliar	G	1.0
18	INFIRMIERA	G	5	Personal auxiliar	G	1.0
19	INFIRMIERA	G	4	Personal auxiliar	G	1.0
20	INFIRMIERA	G	3	Personal auxiliar	G	1.0
21	INFIRMIERA	G	5	Personal auxiliar	G	1.0
22	INFIRMIERA	G	5	Personal auxiliar	G	1.0
23	INFIRMIERA	G	5	Personal auxiliar	G	1.0
24	INFIRMIERA	G	5	Personal auxiliar	G	1.0
25	INFIRMIERA	G	5	Personal auxiliar	G	1.0
26	INFIRMIERA	G	5	Personal auxiliar	G	1.0
27	INFIRMIERA	G	5	Personal auxiliar	G	1.0
28	INFIRMIERA	G	5	Personal auxiliar	G	1.0
29	INFIRMIERA	G	5	Personal auxiliar	G	1.0
30	INFIRMIERA	G	5	Personal auxiliar	G	1.0
31	INFIRMIERA	G	5	Personal auxiliar	G	1.0
32	BRANCARDIER	G	5	Personal auxiliar	G	1.0
33	BRANCARDIER	G	5	Personal auxiliar	G	1.0
34	INGRIJITOARE	G	5	Personal auxiliar	G	1.0
35	INGRIJITOARE	G	5	Personal auxiliar	G	1.0
36	INGRIJITOARE	G	5	Personal auxiliar	G	1.0
37	INGRIJITOARE	G	5	Personal auxiliar	G	1.0
38	INGRIJITOARE	G	5	Personal auxiliar	G	1.0

STAT DE FUNCTII

	Funcție	Funcție Conducere	Grad atie	Specialitate	Studii	Cuanti um Post
Centru Cost: (260) LAB.RADIOLOG.SI IMAG.MED.1		Nr Posturi: 7.0				
Loc Munca: (26001) LAB.RAD.IMAG.MED.		Nr Posturi: 5.0				
1	MEDIC PRIMAR S		5	Radiodiagnostic	S	0.5
2	MEDIC PRIMAR S		5	Radiodiagnostic	S	0.5
3	ASIST.MEDICAL PRINC. S		5	Asistent medical generalist	S	1.0
4	ASIST.MEDICAL PRINC. PL		5	Asistent medical de radiologie	PL	1.0
5	ASIST.MEDICAL PRINC. PL		5	Asistent medical de radiologie	PL	1.0
6	ASIST.MEDICAL PRINC. PL		5	Asistent medical de radiologie	PL	1.0
Loc Munca: (26001) LAB.RAD.IMAG.MED.- ANGIOGRAFIE		Nr Posturi: 2.0				
1	MEDIC SPECIALIST S		5	Radiodiagnostic	S	1.0
2	ASIST.MEDICAL PL		5	Asistent medical de radiologie	S	1.0
Centru Cost: (264) SERV.CL.ANAT.PATOLOGICA		Nr Posturi: 30.5				
Loc Munca: (26401) SERV.CL.ANAT.PAT.		Nr Posturi: 30.5				
1	MEDIC SEF (MEDIC PRIMAR) MEDIC SEF SECTIE		5	Anatomie patologica	S	1.0
2	ASIST.MEDICAL PRINC. S ASISTENT MEDICAL SEF		5	Asistent medical de laborator	S	1.0
3	MEDIC PRIMAR S		5	Anatomie patologica	S	1.0
4	MEDIC PRIMAR S		5	Anatomie patologica	S	0.5
5	MEDIC PRIMAR S		5	Anatomie patologica	S	1.0
6	MEDIC PRIMAR S		5	Anatomie patologica	S	1.0
7	MEDIC PRIMAR S		5	Anatomie patologica	S	1.0
8	ASIST.MEDICAL PRINC. S		4	Asistent medical de laborator	S	1.0
9	ASIST.MEDICAL PRINC. S		5	Asistent medical de laborator	S	1.0

STAT DE FUNCTII

	Funcție	Grad atie	Specialitate	Studii	Cuatum Post
10	ASIST.MEDICAL PRINC. S	4	Asistent medical de laborator	S	1.0
11	ASIST.MEDICAL PRINC. S	5	Asistent medical de laborator	S	1.0
12	ASIST.MEDICAL S	1	Asistent medical de laborator	S	1.0
13	ASIST.MEDICAL S	0	Asistent medical de laborator	S	1.0
14	ASIST.MEDICAL PRINC. PL	5	Asistent medical generalist	PL	1.0
15	ASIST.MEDICAL PRINC. PL	5	Asistent medical de laborator	PL	1.0
16	ASIST.MEDICAL PRINC. PL	5	Asistent medical de laborator	PL	1.0
17	ASIST.MEDICAL PRINC. PL	5	Asistent medical de laborator	PL	1.0
18	ASIST.MEDICAL PRINC. PL	4	Asistent medical generalist	PL	1.0
19	ASIST.MEDICAL PRINC. PL	5	Asistent medical de laborator	PL	1.0
20	AUTOPSIER M	5	Autopsier	M	1.0
21	REGISTRATOR MED. M	3	Registrator medical	M	1.0
22	REGISTRATOR MED. M	5	Registrator medical	M	1.0
23	BIOLOG PRINC. S	4	Biolog	S	1.0
24	BIOLOG SPECIALIST S	3	Biolog	S	1.0
25	CHIMIST SPECIALIST S	4	Chimist	S	1.0
26	INGRIJITOARE G	5	Personal auxiliar	G	1.0
27	INGRIJITOARE G	5	Personal auxiliar	G	1.0
28	INGRIJITOARE G	5	Personal auxiliar	G	1.0
29	INGRIJITOARE G	3	Personal auxiliar	G	1.0
30	INGRIJITOARE G	5	Personal auxiliar	G	1.0
31	INGRIJITOARE G	3	Personal auxiliar	G	1.0

STAT DE FUNCTII

	Funcție	Funcție Conducere	Grad atie	Specialitate	Studii	Quantum Post
Centru Cost: (266) LAB.EXPLORARI FUNCTIONALE			Nr Posturi: 16.5			
LocMunca: (26601) LAB.EXPLORARI FUNCTIONALE			Nr Posturi: 16.5			
1	MEDIC SEF (MEDIC PRIMAR) MEDIC SEF LABORATOR		5	Medicina interna	S	1.0
2	ASIST.MEDICAL PRINC. S ASISTENT MEDICAL SEF		5	Asistent medical generalist	S	1.0
3	MEDIC PRIMAR S		4	Cardiologie	S	1.0
4	MEDIC PRIMAR S		5	Medicina de familie	S	0.5
5	MEDIC SPECIALIST S		4	Chirurgie vasculara	S	1.0
6	MEDIC SPECIALIST S		5	Neurologie	S	1.0
7	MEDIC SPECIALIST S		5	Neurologie	S	1.0
8	ASIST.MEDICAL PRINC. S		5	Asistent medical generalist	S	1.0
9	ASIST.MEDICAL PRINC. PL		5	Asistent medical generalist	PL	1.0
10	ASIST.MEDICAL PRINC. PL		5	Asistent medical de pediatrie	PL	1.0
11	ASIST.MEDICAL PRINC. PL		5	Asistent medical de pediatrie	PL	1.0
12	ASIST.MEDICAL PRINC. PL		5	Asistent medical generalist	PL	1.0
13	ASIST.MEDICAL PRINC. PL		5	Asistent medical generalist	PL	1.0
14	ASIST.MEDICAL PRINC. PL		5	Asistent medical generalist	PL	1.0
15	ASIST.MEDICAL PRINC. PL		4	Asistent medical generalist	PL	1.0
16	INGRIJITOARE G		3	Personal auxiliar	G	1.0
17	INGRIJITOARE G		2	Personal auxiliar	G	1.0

Centru Cost: (268) LAB.REC.MED.FIZ.BALNEO.**Nr Posturi: 25.0**

LocMunca: (26801) LAB.REC.MED.FIZ.BALNEO.1			Nr Posturi: 25.0			
1	MEDIC SEF (MEDIC PRIMAR) MEDIC SEF LABORATOR		5	Recuperare, medicina fizica si balneologie	S	1.0
2	ASIST.MEDICAL PRINC. PL ASISTENT MEDICAL SEF		5	Asistent medical de balneofizioterapie	PL	1.0

STAT DE FUNCTII

	Funcție	Funcție Conducere	Grad atie	Specialitate	Studii	Cuatum Post
3	MEDIC SPECIALIST	S	2	Recuperare, medicina fizica si balneologie	S	1.0
4	FIZIOKINETOTERAPEUT	MED.SPECI	5	Fiziokinetoterapeut	S	1.0
5	FIZIOKINETOTERAPEUT	MED. S	1	Fiziokinetoterapeut	S	1.0
6	ASIST.MEDICAL PRINC.	SSD	5	Asistent medical de balneofizioterapie	SSD	1.0
7	ASIST.MEDICAL PRINC.	SSD	4	Asistent medical de balneofizioterapie	SSD	1.0
8	ASIST.MEDICAL PRINC.	SSD	3	Asistent medical de balneofizioterapie	SSD	1.0
9	ASIST.MEDICAL PRINC.	PL	4	Asistent medical de balneofizioterapie	PL	1.0
10	ASIST.MEDICAL PRINC.	PL	4	Asistent medical de balneofizioterapie	PL	1.0
11	ASIST.MEDICAL PRINC.	PL	5	Asistent masaj	PL	1.0
12	ASIST.MEDICAL PRINC.	PL	5	Asistent medical de balneofizioterapie	PL	1.0
13	ASIST.MEDICAL PRINC.	PL	5	Asistent medical de balneofizioterapie	PL	1.0
14	ASIST.MEDICAL PRINC.	PL	4	Asistent medical de balneofizioterapie	PL	1.0
15	ASIST.MEDICAL PRINC.	PL	5	Asistent medical de balneofizioterapie	PL	1.0
16	ASIST.MEDICAL	PL	1	Asistent medical de balneofizioterapie	PL	1.0
17	ASIST.MEDICAL	PL	3	Asistent medical de balneofizioterapie	PL	1.0
18	ASIST.MEDICAL	PL	4	Asistent medical de balneofizioterapie	PL	1.0
19	ASIST.MEDICAL	PL	3	Asistent medical de balneofizioterapie	PL	1.0
20	ASIST.MEDICAL	PL	1	Asistent medical de balneofizioterapie	PL	1.0
21	ASIST.MEDICAL PRINC.	M	5	Asistent medical de balneofizioterapie	M	1.0
22	BAIES	G	0	Personal auxiliar	G	1.0
23	BAIES	G	5	Personal auxiliar	G	1.0
24	INGRIJITOARE	G	1	Personal auxiliar	G	1.0
25	INGRIJITOARE	G	0	Personal auxiliar	G	1.0

STAT DE FUNCTII

	FuncțieFuncțieConducere	Grad atie	Specialitate	Studii	Cuatum Post
Centru Cost: (269) STATIE CENTRALA STERILIZARE			Nr Posturi: 18.0		
LocMunca: (26901) STATIE CENTRALA STERILIZARE			Nr Posturi: 17.0		
1	ASIST.MEDICAL PRINC. PL ASISTENT MEDICAL SEF	4	Asistent medical generalist	PL	1.0
2	ASIST.MEDICAL PRINC. SSD	4	Asistent medical generalist	SSD	1.0
3	ASIST.MEDICAL PRINC. PL	4	Asistent medical generalist	PL	1.0
4	ASIST.MEDICAL PRINC. PL	5	Asistent medical generalist	PL	1.0
5	ASIST.MEDICAL PRINC. PL	5	Asistent medical generalist	PL	1.0
6	ASIST.MEDICAL PRINC. PL	5	Asistent medical generalist	PL	1.0
7	ASIST.MEDICAL PRINC. PL	5	Asistent medical de pediatrie	PL	1.0
8	ASIST.MEDICAL PRINC. PL	4	Asistent medical generalist	PL	1.0
9	ASIST.MEDICAL PL	5	Asistent medical generalist	PL	1.0
10	ASIST.MEDICAL PL	2	Asistent medical generalist	PL	1.0
11	ASIST.MEDICAL PL	2	Asistent medical generalist	PL	1.0
12	ASIST.MEDICAL PL	2	Asistent medical generalist	PL	1.0
13	ASIST.MEDICAL PL	4	Asistent medical generalist	PL	1.0
14	ASIST.MEDICAL DEB. PL	5	Asistent medical generalist	PL	1.0
15	ASIST.MEDICAL PRINC. M	5	Asistent medical generalist	M	1.0
16	INGRIJITOARE G	2	Personal auxiliar	G	1.0
17	INGRIJITOARE G	2	Personal auxiliar	G	1.0
LocMunca: (26902) STATIE CENTRALA STERILIZARE - Agigea			Nr Posturi: 1.0		
1	TEHNICIAN AP.MED.PRINC. PL	5	Asistent medical generalist	PL	1.0

Centru Cost: (270) MED.NUCLEARA SI RADIOTERAPIE

Nr Posturi: 17.0

STAT DE FUNCTII

	Funcție	Funcție Conducere	Grad atie	Specialitate	Studii	Cuatum Post
LocMunca: (27002) LAB.RADIOTERAPIE			Nr Posturi: 17.0			
1	MEDIC PRIMAR	S	5	Radioterapie	S	1.0
2	MEDIC PRIMAR	S	5	Radioterapie	S	1.0
3	MEDIC REZIDENT AN IV - V	S	1	Radioterapie	S	1.0
4	ASIST.MEDICAL PRINC.	S	5	Asistent medical de radiologie	S	1.0
5	ASIST.MEDICAL PRINC.	PL	5	Asistent medical de radiologie	PL	1.0
6	ASIST.MEDICAL PRINC.	PL	5	Asistent medical de radiologie	PL	1.0
7	ASIST.MEDICAL PRINC.	PL	5	Asistent medical de radiologie	PL	1.0
8	ASIST.MEDICAL PRINC.	PL	4	Asistent medical de radiologie	PL	1.0
9	ASIST.MEDICAL	PL	5	Asistent medical de radiologie	PL	1.0
10	ASIST.MEDICAL	PL	5	Asistent medical de radiologie	PL	1.0
11	ASIST.MEDICAL	PL	5	Asistent medical de radiologie	PL	1.0
12	ASIST.MEDICAL	PL	5	Asistent medical de radiologie	PL	1.0
13	ASIST.MEDICAL	PL	5	Asistent medical de radiologie	PL	1.0
14	FIZICIAN	S	3		S	1.0
15	FIZICIAN DEB.	S	3	Fizician	S	1.0
16	REGISTRATOR MED.	M	5	Registrator medical	M	1.0
17	INGRIJITOARE	G	5	Personal auxiliar	G	1.0

Centru Cost: (272) COMP.ENDOSCOPIE

Nr Posturi: 4.0

	Funcție	Funcție Conducere	Grad atie	Specialitate	Studii	Cuatum Post
LocMunca: (27201) COMP.ENDOSCOPIE			Nr Posturi: 4.0			
1	MEDIC SPECIALIST	S	2	Gastroenterologie	S	1.0
2	ASIST.MEDICAL PRINC.	PL	4	Asistent medical generalist	PL	1.0
3	ASIST.MEDICAL PRINC.	PL	4	Asistent medical generalist	PL	1.0
4	ASIST.MEDICAL PRINC.	PL	5	Asistent medical generalist	PL	1.0

STAT DE FUNCTII

	Funcție	Funcție Conducere	Grad atie	Specialitate	Studii	Quantum Post
Centru Cost: (274) FARMACII		Nr Posturi: 32.0				
	Loc Munca: (27401) FARMACIA		Nr Posturi: 32.0			
1	FARMACIST SEF (FARM.PRIMAR)		5	Farmacie clinica	S	1.0
	FARMACIST SEF					
2	FARMACIST PRIMAR S		4	Farmacie clinica	S	1.0
3	FARMACIST PRIMAR S		5	Farmacie clinica	S	1.0
4	FARMACIST SPECIALIST S		5	Farmacie clinica	S	1.0
5	FARMACIST S		4	Farmacie clinica	S	1.0
6	FARMACIST S		2	Farmacie clinica	S	1.0
7	FARMACIST S		5	Farmacie clinica	S	1.0
8	ASIST.MEDICAL PRINC. S		4	Asistent medical de farmacie	S	1.0
9	ASIST.FARMACIE S		0	Asistent medical de farmacie	S	1.0
10	ASIST.FARMACIE PRINC. PL		4	Asistent medical de farmacie	PL	1.0
11	ASIST.FARMACIE PRINC. PL		4	Asistent medical de farmacie	PL	1.0
12	ASIST.FARMACIE PRINC. PL		5	Asistent medical de farmacie	PL	1.0
13	ASIST.FARMACIE PRINC. PL		5	Asistent medical de farmacie	PL	1.0
14	ASIST.FARMACIE PRINC. PL		4	Asistent medical de farmacie	PL	1.0
15	ASIST.FARMACIE PRINC. PL		5	Asistent medical de farmacie	PL	1.0
16	ASIST.FARMACIE PRINC. PL		5	Asistent medical de farmacie	PL	1.0
17	ASIST.FARMACIE PRINC. PL		5	Asistent medical de farmacie	PL	1.0
18	ASIST.FARMACIE PRINC. PL		4	Asistent medical de farmacie	PL	1.0
19	ASIST.FARMACIE PRINC. PL		5	Asistent medical de farmacie	PL	1.0
20	ASIST.FARMACIE PRINC. PL		4	Asistent medical de farmacie	PL	1.0
21	ASIST.FARMACIE PRINC. PL		4	Asistent medical de farmacie	PL	1.0

STAT DE FUNCTII

	Funcție	Funcție Conducere	Grad atie	Specialitate	Studii	Quantum Post
22	ASIST.FARMACIE PRINC.	PL	4	Asistent medical de farmacie	PL	1.0
23	ASIST.FARMACIE PRINC.	PL	5	Asistent medical de farmacie	PL	1.0
24	ASIST.FARMACIE PRINC.	PL	5	Asistent medical de farmacie	PL	1.0
25	ASIST.FARMACIE PRINC.	PL	5	Asistent medical de farmacie	PL	1.0
26	ASIST.FARMACIE PRINC.	PL	5	Asistent medical de farmacie	PL	1.0
27	ASIST.FARMACIE	PL	5	Asistent medical de farmacie	PL	1.0
28	ASIST.MEDICAL PRINC.	M	5	Asistent medical de farmacie	M	1.0
29	INGRIJITOARE	G	5	Personal auxiliar	G	1.0
30	INGRIJITOARE	G	3	Personal auxiliar	G	1.0
31	INGRIJITOARE	G	5	Personal auxiliar	G	1.0
32	OPERATOR I	M	5	Operator calculator	G	1.0

Centru Cost: (275) SERVICIUL DE PREVENIRE A
INFECTIILOR ASOCIATE ASISTENTEI MEDICALE

Nr Posturi: 12.0

Loc Munca: (27501) SERV.DE PREVENIRE A
INFECTIILOR ASOCIATE ASISTENTEI MEDICALE

Nr Posturi: 12.0

1	MEDIC SEF (MEDIC PRIMAR) MEDIC SEF SECTIE		5	Epidemiologie	S	1.0
2	MEDIC PRIMAR S		4	Epidemiologie	S	1.0
3	MEDIC PRIMAR S		3	Epidemiologie	S	1.0
4	MEDIC SPECIALIST S		3	Boli infectioase	S	1.0
5	ASIST.MEDICAL PRINC.	PL	5	Asistent medica de igiena	PL	1.0
6	ASIST.MEDICAL PRINC.	PL	4	Asistent medica de igiena	PL	1.0
7	ASIST.MEDICAL PRINC.	PL	4	Asistent medica de igiena	PL	1.0
8	ASIST.MEDICAL PRINC.	PL	5	Asistent medica de igiena	PL	1.0
9	ASIST.MEDICAL PRINC.	PL	5	Asistent medica de igiena	PL	1.0

STAT DE FUNCTII

	Funcție	Funcție Conducere	Grad atie	Specialitate	Studii	Cuatum Post
10	AGENT D.D.D.	G	5	Personal auxiliar	G	1.0
11	AGENT D.D.D.	G	5	Personal auxiliar	G	1.0
12	AGENT D.D.D.	G	5	Personal auxiliar	G	1.0

Centru Cost: (276) SERV.SOC.SI DIET.-P.COMUNE

Nr Posturi: 17.0

LocMunca: (27601) COMP.SOCIAL

Nr Posturi: 4.0

1	ASIST. SOCIAL PRINC. S	S	5	Asistent social	S	1.0
2	ASIST. SOCIAL S	S	2	Asistent social	S	1.0
3	ASIST. SOCIAL S	S	4	Asistent social	S	1.0
4	ASIST. SOCIAL S	S	5	Asistent social	S	1.0

LocMunca: (27602) COMP.DIETETICA

Nr Posturi: 5.0

1	ASIST.MEDICAL PRINC. PL	PL	4	Asistent medical de dietetica	PL	1.0
2	ASIST.MEDICAL PRINC. PL	PL	3	Asistent medical de dietetica	PL	1.0
3	ASIST.MEDICAL PRINC. PL	PL	5	Asistent medical de dietetica	PL	1.0
4	ASIST.MEDICAL PRINC. PL	PL	5	Asistent medical de dietetica	PL	1.0
5	ASIST.MEDICAL PL	PL	2	Asistent medical de dietetica	PL	1.0

LocMunca: (27604) COMP.INTERNARI

Nr Posturi: 3.0

1	REGISTRATOR MED.PRINC. M	M	5	Registrator medical	M	1.0
2	REGISTRATOR MED.PRINC. M	M	5	Registrator medical	M	1.0
3	REGISTRATOR MED. M	M	1	Registrator medical	M	1.0

LocMunca: (27605) COMP.DECLARARI-NN

Nr Posturi: 2.0

1	REGISTRATOR MED.PRINC. M	M	5	Registrator medical	M	1.0
---	--------------------------	---	---	---------------------	---	-----

STAT DE FUNCTII

	Funcție	Funcție Conducere	Grad atie	Specialitate	Studii	Cuatum Post
2	REGISTRATOR MED.PRINC.	M	5	Registrator medical	M	1.0
LocMunca: (27606) POSTURI COMUNE			Nr Posturi: 3.0			
1	PSIHOLOG PRINC.	S	3	Psihologie	S	1.0
2	BRANCARDIER	G	5	Personal auxiliar	G	1.0
3	BRANCARDIER	G	5	Personal auxiliar	G	1.0

Centru Cost: (350) CABINET DIABET B.NUTRITIE

Nr Posturi: 15.0

	LocMunca: (35001) CABINET DIABET B.NUTRITIE			Nr Posturi: 15.0		
1	ASIST.MEDICAL PRINC. PL ASISTENT COORDONATOR	5	Asistent medical generalist	PL	1.0	
2	MEDIC PRIMAR S	4	Diabet zaharat, nutritie si boli metabolice	S	1.0	
3	MEDIC PRIMAR S	5	Diabet zaharat, nutritie si boli metabolice	S	1.0	
4	MEDIC PRIMAR S	5	Diabet zaharat, nutritie si boli metabolice	S	1.0	
5	MEDIC SPECIALIST S	2	Diabet zaharat, nutritie si boli metabolice	S	1.0	
6	MEDIC SPECIALIST S	3	Diabet zaharat, nutritie si boli metabolice	S	1.0	
7	ASIST.MEDICAL PRINC. PL	5	Asistent medical generalist	PL	1.0	
8	ASIST.MEDICAL PRINC. PL	4	Asistent medical generalist	PL	1.0	
9	ASIST.MEDICAL PRINC. PL	5	Asistent medical generalist	PL	1.0	
10	ASIST.MEDICAL PL	3	Asistent medical generalist	PL	1.0	
11	ASIST.MEDICAL PL	4	Asistent medical generalist	PL	1.0	
12	ASIST.MEDICAL PL	4	Asistent medical generalist	PL	1.0	
13	REGISTRATOR MED.PRINC.	M	5	Registrator medical	M	1.0
14	INGRIJITOARE	G	5	Personal auxiliar	G	1.0
15	INGRIJITOARE	G	5	Personal auxiliar	G	1.0

STAT DE FUNCTII

	FuncțieFuncțieConducere	Grad atie	Specialitate	Studii	Cuatum Post
Centru Cost: (360) BLOC OPERATOR			Nr Posturi: 172.0		
LocMunca: (36001) B.O.- SECT.CL.CH.GENERALA			Nr Posturi: 39.0		
1	ASIST.MEDICAL PRINC. PL ASISTENT MEDICAL SEF	5	Asistent medical generalist	PL	1.0
2	ASIST.MEDICAL PRINC. S	5	Asistent medical generalist	S	1.0
3	ASIST.MEDICAL PRINC. S	5	Asistent medical generalist	S	1.0
4	ASIST.MEDICAL PRINC. S	4	Asistent medical generalist	S	1.0
5	ASIST.MEDICAL PRINC. S	3	Asistent medical generalist	S	1.0
6	ASIST.MEDICAL PRINC. S	5	Asistent medical generalist	S	1.0
7	ASIST.MEDICAL PRINC. S	5	Asistent medical generalist	S	1.0
8	ASIST.MEDICAL PRINC. PL	4	Asistent medical generalist	PL	1.0
9	ASIST.MEDICAL PRINC. PL	5	Asistent medical generalist	PL	1.0
10	ASIST.MEDICAL PRINC. PL	4	Asistent medical generalist	PL	1.0
11	ASIST.MEDICAL PRINC. PL	5	Asistent medical de pediatrie	PL	1.0
12	ASIST.MEDICAL PRINC. PL	5	Asistent medical generalist	PL	1.0
13	ASIST.MEDICAL PRINC. PL	4	Asistent medical generalist	PL	1.0
14	ASIST.MEDICAL PRINC. PL	5	Asistent medical generalist	PL	1.0
15	ASIST.MEDICAL PRINC. PL	5	Asistent medical generalist	PL	1.0
16	ASIST.MEDICAL PL	4	Asistent medical generalist	PL	1.0
17	ASIST.MEDICAL PL	3	Asistent medical generalist	PL	1.0
18	ASIST.MEDICAL PL	1	Asistent medical generalist	PL	1.0
19	ASIST.MEDICAL PL	5	Asistent medical generalist	PL	1.0
20	ASIST.MEDICAL PL	5	Asistent medical generalist	PL	1.0
21	ASIST.MEDICAL PL	5	Asistent medical generalist	PL	1.0

STAT DE FUNCTII

	FuncțieFuncțieConducere	Grad atie	Specialitate	Studii	Cuquantum Post
22	INFIRMIERA G	5	Personal auxiliar	G	1.0
23	INFIRMIERA G	5	Personal auxiliar	G	1.0
24	INFIRMIERA G	2	Personal auxiliar	G	1.0
25	INFIRMIERA G	4	Personal auxiliar	G	1.0
26	INFIRMIERA G	5	Personal auxiliar	G	1.0
27	INFIRMIERA G	3	Personal auxiliar	G	1.0
28	INFIRMIERA G	5	Personal auxiliar	G	1.0
29	INFIRMIERA G	3	Personal auxiliar	G	1.0
30	INFIRMIERA G	4	Personal auxiliar	G	1.0
31	INFIRMIERA G	5	Personal auxiliar	G	1.0
32	INFIRMIERA G	5	Personal auxiliar	G	1.0
33	INFIRMIERA G	5	Personal auxiliar	G	1.0
34	INFIRMIERA DEB. G	4	Personal auxiliar	G	1.0
35	BRANCARDIER G	1	Personal auxiliar	G	1.0
36	BRANCARDIER G	5	Personal auxiliar	G	1.0
37	INGRIJITOARE G	2	Personal auxiliar	G	1.0
38	INGRIJITOARE G	1	Personal auxiliar	G	1.0
39	INGRIJITOARE G	5	Personal auxiliar	G	1.0

LocMunca: (36002) B.O.- SECT.CL.CH.-ORTOP.PED.

Nr Posturi: 14.0

1	ASIST.MEDICAL PRINC. PL ASISTENT MEDICAL SEF BL.OP.	5	Asistent medical de obstetrica - ginecologie	PL	1.0
2	ASIST.MEDICAL PRINC. S	5	Asistent medical generalist	S	1.0
3	ASIST.MEDICAL PRINC. PL	4	Asistent medical generalist	PL	1.0
4	ASIST.MEDICAL PRINC. PL	4	Asistent medical generalist	PL	1.0
5	ASIST.MEDICAL PRINC. PL	5	Asistent medical generalist	PL	1.0

STAT DE FUNCTII

	FuncțieFuncțieConducere	Grad atie	Specialitate	Studii	Quantum Post
6	ASIST.MEDICAL PRINC. PL	4	Asistent medical generalist	PL	1.0
7	ASIST.MEDICAL PRINC. PL	3	Asistent medical generalist	PL	1.0
8	ASIST.MEDICAL PRINC. PL	4	Asistent medical generalist	PL	1.0
9	INFIRMIERA G	5	Personal auxiliar	G	1.0
10	INFIRMIERA G	5	Personal auxiliar	G	1.0
11	INFIRMIERA G	5	Personal auxiliar	G	1.0
12	INFIRMIERA G	5	Personal auxiliar	G	1.0
13	INFIRMIERA G	5	Personal auxiliar	G	1.0
14	INGRIJITOARE G	2	Personal auxiliar	G	1.0

LocMunca: (36003) B.O.- SECT.CL.CH.PLASTICA

Nr Posturi: 4.0

1	ASIST.MEDICAL PRINC. PL	5	Asistent medical generalist	PL	1.0
2	ASIST.MEDICAL PRINC. PL	5	Asistent medical generalist	PL	1.0
3	INFIRMIERA G	4	Personal auxiliar	G	1.0
4	INFIRMIERA G	5	Personal auxiliar	G	1.0

LocMunca: (36004) B.O.-
SECT.CL.NEUROCHIRURGIE

Nr Posturi: 16.0

1	ASIST.MEDICAL PRINC. S ASISTENT MEDICAL SEF BL.OP.	4	Asistent medical generalist	S	1.0
2	ASIST.MEDICAL PRINC. S	3	Asistent medical generalist	S	1.0
3	ASIST.MEDICAL PRINC. PL	5	Asistent medical generalist	PL	1.0
4	ASIST.MEDICAL PRINC. PL	4	Asistent medical generalist	PL	1.0
5	ASIST.MEDICAL PRINC. PL	5	Asistent medical generalist	PL	1.0
6	ASIST.MEDICAL PRINC. PL	5	Asistent medical generalist	PL	1.0
7	ASIST.MEDICAL PRINC. PL	5	Asistent medical generalist	PL	1.0

STAT DE FUNCTII

	FuncțieFuncțieConducere	Grad atie	Specialitate	Studii	Quantum Post
8	ASIST.MEDICAL PRINC. PL	2	Asistent medical generalist	PL	1.0
9	ASIST.MEDICAL PRINC. PL	5	Asistent medical generalist	PL	1.0
10	ASIST.MEDICAL PRINC. PL	5	Asistent medical generalist	PL	1.0
11	INFIRMIERA G	5	Personal auxiliar	G	1.0
12	INFIRMIERA G	4	Personal auxiliar	G	1.0
13	INFIRMIERA G	4	Personal auxiliar	G	1.0
14	INFIRMIERA G	5	Personal auxiliar	G	1.0
15	INFIRMIERA DEB. G	1	Personal auxiliar	G	1.0
16	INGRIJITOARE G	3	Personal auxiliar	G	1.0

LocMunca: (36005) B.O.- SECT.CL.OBST-GINEC

Nr Posturi: 24.0

1	MOASA PRINC. S ASISTENT MEDICAL SEF BL.OP.	4	Moasa	S	1.0
2	MOASA PRINC. S	5	Moasa	S	1.0
3	MOASA PRINC. S	5	Moasa	S	1.0
4	MOASA PRINC. S	5	Moasa	S	1.0
5	ASIST.MEDICAL PRINC. PL	5	Asistent medical de obstetrica - ginecologie	PL	1.0
6	ASIST.MEDICAL PRINC. PL	5	Asistent medical de obstetrica - ginecologie	PL	1.0
7	ASIST.MEDICAL PRINC. PL	3	Asistent medical generalist	PL	1.0
8	ASIST.MEDICAL PRINC. PL	5	Asistent medical generalist	PL	1.0
9	ASIST.MEDICAL PRINC. PL	5	Asistent medical de obstetrica - ginecologie	PL	1.0
10	ASIST.MEDICAL PRINC. PL	4	Asistent medical generalist	PL	1.0
11	ASIST.MEDICAL PL	2	Asistent medical generalist	PL	1.0
12	ASIST.MEDICAL PL	2	Asistent medical generalist	PL	1.0
13	ASIST.MEDICAL PL	0	Asistent medical generalist	PL	1.0
14	INFIRMIERA G	5	Personal auxiliar	G	1.0

STAT DE FUNCTII

	Funcție	Funcție Conducere	Grad atie	Specialitate	Studii	Cuatum Post
15	INFIRMIERA	G	5	Personal auxiliar	G	1.0
16	INFIRMIERA	G	5	Personal auxiliar	G	1.0
17	INFIRMIERA	G	4	Personal auxiliar	G	1.0
18	INFIRMIERA	G	3	Personal auxiliar	G	1.0
19	INFIRMIERA	G	5	Personal auxiliar	G	1.0
20	INFIRMIERA	G	5	Personal auxiliar	G	1.0
21	INFIRMIERA	G	5	Personal auxiliar	G	1.0
22	BRANCARDIER	G	3	Personal auxiliar	G	1.0
23	INGRIJITOARE	G	5	Personal auxiliar	G	1.0
24	INGRIJITOARE	G	5	Personal auxiliar	G	1.0

LocMunca: (36006) B.O.- SECT.CL.OFTALMOLOGIE

Nr Posturi: 4.0

1	ASIST.MEDICAL PRINC. S ASISTENT COORDONATOR		5	Asistent medical generalist	S	1.0
2	ASIST.MEDICAL PRINC. PL		4	Asistent medical generalist	PL	1.0
3	INFIRMIERA	G	5	Personal auxiliar	G	1.0
4	INGRIJITOARE	G	2	Personal auxiliar	G	1.0

LocMunca: (36007) B.O.- SECT.CL.ORTOPEDIE-
TRAUM

Nr Posturi: 31.0

1	ASIST.MEDICAL PRINC. S ASISTENT MEDICAL SEF BL.OP.		5	Asistent medical generalist	S	1.0
2	ASIST.MEDICAL PRINC. S		5	Asistent medical generalist	S	1.0
3	ASIST.MEDICAL PRINC. S		5	Asistent medical generalist	S	1.0
4	ASIST.MEDICAL PRINC. S		5	Asistent medical generalist	S	1.0
5	ASIST.MEDICAL PRINC. S		5	Asistent medical generalist	S	1.0
6	ASIST.MEDICAL PRINC. PL		2	Asistent medical generalist	PL	1.0

STAT DE FUNCTII

	Funcție	Funcție Conducere	Grad atie	Specialitate	Studii	Quantum Post
7	ASIST.MEDICAL PRINC.	PL	5	Asistent medical generalist	PL	1.0
8	ASIST.MEDICAL PRINC.	PL	4	Asistent medical generalist	PL	1.0
9	ASIST.MEDICAL PRINC.	PL	5	Asistent medical generalist	PL	1.0
10	ASIST.MEDICAL PRINC.	PL	5	Asistent medical generalist	PL	1.0
11	ASIST.MEDICAL PRINC.	PL	3	Asistent medical generalist	PL	1.0
12	ASIST.MEDICAL PRINC.	PL	5	Asistent medical generalist	PL	1.0
13	ASIST.MEDICAL PRINC.	PL	5	Asistent medical generalist	PL	1.0
14	ASIST.MEDICAL PRINC.	PL	5	Asistent medical generalist	PL	1.0
15	ASIST.MEDICAL	PL	2	Asistent medical generalist	PL	1.0
16	ASIST.MEDICAL	PL	0	Asistent medical generalist	PL	1.0
17	GIPSAR	M	5	Sora medicala	PL	1.0
18	INFIRMIERA	G	4	Personal auxiliar	G	1.0
19	INFIRMIERA	G	2	Personal auxiliar	G	1.0
20	INFIRMIERA	G	5	Personal auxiliar	G	1.0
21	INFIRMIERA	G	4	Personal auxiliar	G	1.0
22	INFIRMIERA	G	5	Personal auxiliar	G	1.0
23	INFIRMIERA	G	3	Personal auxiliar	G	1.0
24	INFIRMIERA	G	4	Personal auxiliar	G	1.0
25	INFIRMIERA	G	4	Personal auxiliar	G	1.0
26	INFIRMIERA	G	1	Personal auxiliar	G	1.0
27	INFIRMIERA	G	5	Personal auxiliar	G	1.0
28	BRANCARDIER	G	5	Personal auxiliar	G	1.0
29	INGRIJITOARE	G	2	Personal auxiliar	G	1.0
30	INGRIJITOARE	G	4	Personal auxiliar	G	1.0

STAT DE FUNCTII

	Funcție	Funcție Conducere	Grad atie	Specialitate	Studii	Quantum Post
31	INGRIJITOARE	G	4	Personal auxiliar	G	1.0
LocMunca: (36008) B.O.- SECT.CLO.R.L.		Nr Posturi: 12.0				
1	ASIST.MEDICAL PRINC. S	ASISTENT MEDICAL SEF BL.OP.	5	Asistent medical generalist	S	1.0
2	ASIST.MEDICAL PRINC. S		5	Asistent medical generalist	S	1.0
3	ASIST.MEDICAL PRINC. S		5	Asistent medical generalist	S	1.0
4	ASIST.MEDICAL PRINC. PL		5	Asistent medical generalist	PL	1.0
5	ASIST.MEDICAL PRINC. PL		5	Asistent medical de pediatrie	PL	1.0
6	ASIST.MEDICAL PRINC. PL		5	Asistent medical generalist	PL	1.0
7	INFIRMIERA	G	3	Personal auxiliar	G	1.0
8	INFIRMIERA	G	3	Personal auxiliar	G	1.0
9	INFIRMIERA	G	5	Personal auxiliar	G	1.0
10	INFIRMIERA	G	5	Personal auxiliar	G	1.0
11	INFIRMIERA	G	5	Personal auxiliar	G	1.0
12	INGRIJITOARE	G	2	Personal auxiliar	G	1.0
LocMunca: (36009) B.O.- SECT.CLO.R.L.- COMP.BMF		Nr Posturi: 4.0				
1	ASIST.MEDICAL PRINC. PL		5	Asistent medical generalist	PL	1.0
2	ASIST.MEDICAL PRINC. PL		5	Asistent medical generalist	PL	1.0
3	INFIRMIERA DEB.	G	5	Personal auxiliar	G	1.0
4	INGRIJITOARE	G	3	Personal auxiliar	G	1.0
LocMunca: (36010) B.O.- SECT.CL.UROLOGIE		Nr Posturi: 6.0				
1	ASIST.MEDICAL PRINC. PL	ASISTENT MEDICAL SEF BL.OP.	5	Asistent medical generalist	PL	1.0
2	ASIST.MEDICAL PRINC. S		5	Asistent medical generalist	S	1.0

STAT DE FUNCTII

	FuncțieFuncțieConducere	Grad atie	Specialitate	Studii	Quantum Post
3	ASIST.MEDICAL PL	4	Asistent medical generalist	PL	1.0
4	INFIRMIERA G	4	Personal auxiliar	G	1.0
5	INGRIJITOARE G	3	Personal auxiliar	G	1.0
6	INGRIJITOARE G	3	Personal auxiliar	G	1.0

LocMunca: (36011) B.O.- SECT.CL.CH.CARDIO-
VASC

Nr Posturi: 18.0

1	ASIST.MEDICAL PRINC. S ASISTENT MEDICAL SEF BL.OP.	5	Asistent medical generalist	S	1.0
2	ASIST.MEDICAL PRINC. S	5	Asistent medical generalist	S	1.0
3	ASIST.MEDICAL PRINC. PL	3	Asistent medical generalist	PL	1.0
4	ASIST.MEDICAL PRINC. PL	4	Asistent medical generalist	PL	1.0
5	ASIST.MEDICAL PRINC. PL	4	Asistent medical generalist	PL	1.0
6	ASIST.MEDICAL PRINC. PL	5	Asistent medical generalist	PL	1.0
7	ASIST.MEDICAL PRINC. PL	5	Asistent medical generalist	PL	1.0
8	ASIST.MEDICAL PRINC. PL	5	Asistent medical generalist	PL	1.0
9	ASIST.MEDICAL PL	1	Asistent medical generalist	PL	1.0
10	ASIST.MEDICAL PL	5	Asistent medical generalist	PL	1.0
11	INFIRMIERA G	3	Personal auxiliar	G	1.0
12	INFIRMIERA G	4	Personal auxiliar	G	1.0
13	INFIRMIERA G	5	Personal auxiliar	G	1.0
14	INFIRMIERA G	3	Personal auxiliar	G	1.0
15	INFIRMIERA G	5	Personal auxiliar	G	1.0
16	BRANCARDIER G	5	Personal auxiliar	G	1.0
17	INGRIJITOARE G	2	Personal auxiliar	G	1.0
18	INGRIJITOARE G	5	Personal auxiliar	G	1.0

STAT DE FUNCTII

	Funcție	Funcție Conducere	Grad atie	Specialitate	Studii	Cuatum Post
Centru Cost: (400) SERVICIUL DE MANAGEMENT AL CALITATII SERVICIILOR MEDICALE		Nr Posturi: 6.0				
LocMunca: (40001) SERV.DE MANAGEMENT AL CALITATII SERVICIILOR MEDICALE		Nr Posturi: 6.0				
1	SEF SERVICIU SEF SERVICIU		7	Economist	S	1.0
2	CONSILIER JURIDIC II S		0	Jurist	S	1.0
3	MEDIC S		1	Medicina generala	S	1.0
4	ASIST.MEDICAL PL		4	Asistent medical generalist	PL	1.0
5	REGISTRATOR MED. M		5	Registrator medical	M	1.0
6	ECONOMIST IA S		5	Economist	S	1.0
Centru Cost: (410) SERVICIUL SECRETARIAT-GENERAL		Nr Posturi: 9.0				
LocMunca: (41001) SERV. SECRETARIAT GENERAL		Nr Posturi: 1.0				
1	SEF SERVICIU SEF SERVICIU		5	Economist	S	1.0
LocMunca: (41002) Comp. Secretariat		Nr Posturi: 1.0				
1	REGISTRATOR MED.PRINC. M		5	Registrator medical	M	1.0
LocMunca: (41003) Comp. Relatii Publice		Nr Posturi: 1.0				
1	REFERENT DE SPECIALITATE I S		3	Referent	S	1.0
LocMunca: (41004) Comp. Registratura		Nr Posturi: 3.0				
1	REGISTRATOR MED.PRINC. M		5	Registrator medical	M	1.0
2	REGISTRATOR MED.PRINC. M		5	Registrator medical	M	1.0
3	REGISTRATOR MED. M		5	Registrator medical	M	1.0

STAT DE FUNCTII

	Funcție	Funcție Conducere	Grad atie	Specialitate	Studii	Quantum Post
	LocMunca: (41005) Comp. Arhiva			Nr Posturi: 3.0		
1	ARHIVAR M		5	Administrativ	M	1.0
2	ARHIVAR M		5	Administrativ	M	1.0
3	ARHIVAR M		5	Administrativ	M	1.0

Centru Cost: (420) SERVICIUL INTERN PREVENIRE SI PROTECTIE**Nr Posturi: 3.0**

	LocMunca: (42001) Serv. Intern Prevenire Si Protectie			Nr Posturi: 3.0		
1	INGINER IA S COORDONATORI		3	Inginer	S	1.0
2	ECONOMIST I S		5	Economist	S	1.0
3	TEHNICIAN IA M		5	Administrativ	M	1.0

Centru Cost: (430) COMPARTIMENT JURIDIC**Nr Posturi: 2.0**

	LocMunca: (43001) Comp. Juridic			Nr Posturi: 2.0		
1	CONSILIER JURIDIC IA S		3	Jurist	S	1.0
2	CONSILIER JURIDIC IA S		4	Jurist	S	1.0

Centru Cost: (440) COMPARTIMENT AUDIT PUBLIC INTERN**Nr Posturi: 2.0**

	LocMunca: (44001) Comp. Audit Public Intern			Nr Posturi: 2.0		
1	AUDITOR I		5	Economist	S	1.0
2	AUDITOR I		5	Economist	S	1.0

Centru Cost: (450) COMPARTIMENT DUHOVNICESC**Nr Posturi: 1.0**

	LocMunca: (45001) Comp.duhovnicesc			Nr Posturi: 1.0		
1	PREOT GRAD I (S.SUP.) S		3	Preot	S	1.0

STAT DE FUNCTII

	Funcție	Funcție Conducere	Grad atie	Specialitate	Studii	Cuanti um Post
--	---------	-------------------	--------------	--------------	--------	-------------------

Centru Cost: (460) SERVICIUL RESURSE UMANE**Nr Posturi: 14.0**

	LocMunca: (46001) Serv. Resurse Umane		Nr Posturi: 7.0			
1	SEF SERVICIU SEF SERVICIU		5	Economist	S	1.0
2	ECONOMIST IA S		5	Economist	S	1.0
3	ECONOMIST IA S		5	Economist	S	1.0
4	ECONOMIST IA S		5	Economist	S	1.0
5	ECONOMIST I S		5	Economist	S	1.0
6	REFERENT IA M		5	Referent	M	1.0
7	OPERATOR I M		5	Operator calculator	M	1.0

	LocMunca: (46002) Birou Salarizare		Nr Posturi: 7.0			
1	SEF BIROU SEF BIROU		4	Economist	S	1.0
2	ECONOMIST IA S		5	Economist	S	1.0
3	ECONOMIST I S		5	Economist	S	1.0
4	ECONOMIST I S		5	Economist	S	1.0
5	REFERENT IA M		5	Referent	M	1.0
6	REFERENT IA M		5	Referent	M	1.0
7	REFERENT IA M		5	Referent	M	1.0

**Centru Cost: (470) SERVICIUL FINANCIAR-CONTABILITATE-
BUGET****Nr Posturi: 15.0**

	LocMunca: (47001) Serv. Financiar Contabilitate Buget		Nr Posturi: 1.0			
1	SEF SERVICIU SEF SERVICIU		5	Economist	S	1.0

STAT DE FUNCTII

	Funcție	Funcție Conducere	Grad atie	Specialitate	Studii	Quantum Post
		LocMunca: (47002) Comp. Financiar		Nr Posturi: 4.0		
1	ECONOMIST IA S		5	Economist	S	1.0
2	ECONOMIST IA S		5	Economist	S	1.0
3	REFERENT DE SPECIALITATE I S		3	Referent	S	1.0
4	ECONOMIST II S		2	Economist	S	1.0
		LocMunca: (47003) Comp. Contabilitate		Nr Posturi: 5.0		
1	ECONOMIST IA S		5	Economist	S	1.0
2	ECONOMIST I S		3	Economist	S	1.0
3	REFERENT DE SPECIALITATE I S		4	Referent	S	1.0
4	CONTABIL IA M		5	Contabil	M	1.0
5	CASIER M		5	Administrativ	M	1.0
		LocMunca: (47004) Birou Buget		Nr Posturi: 5.0		
1	SEF BIROU SEF BIROU		5	Economist	S	1.0
2	ECONOMIST IA S		3	Economist	S	1.0
3	ECONOMIST IA S		3	Economist	S	1.0
4	ECONOMIST II S		3	Economist	S	1.0
5	REFERENT DE SPECIALITATE II S		5	Referent	S	1.0
		Centru Cost: (475) Serviciul Informatica		Nr Posturi: 7.0		
		LocMunca: (47501) Serv. Informatica		Nr Posturi: 7.0		
1	SEF SERVICIU SEF SERVICIU		5	Analist	S	1.0
2	ANALIST IA S		5	Analist	S	1.0
3	ANALIST IA S		2	Analist	S	1.0

STAT DE FUNCTII

	Funcție	Funcție Conducere	Grad atie	Specialitate	Studii	Cuatum Post
4	ANALIST IA S		5	Analist	S	1.0
5	OPERATOR I M		5	Operator calculator	M	1.0
6	ANALIST II S		3	Analist	S	1.0
7	ANALIST II S		0	Analist	S	1.0

Centru Cost: (485) SERVICIUL DE EVALUARE SI
STATISTICA MEDICALA

Nr Posturi: 26.0

LocMunca: (48501) Serv.de Evaluare Si
Statistica Medicala

Nr Posturi: 4.0

1	SEF SERVICIU SEF SERVICIU		5	Analist	S	1.0
2	STATISTICIAN MED.PRINC. M		5	Statistician medical	M	1.0
3	ECONOMIST I S		4	Economist	S	1.0
4	ECONOMIST II S		3	Economist	S	1.0

LocMunca: (48502) S E S M - Ginecologie 1

Nr Posturi: 1.0

1	REGISTRATOR MED.PRINC. M		5	Registrator medical	M	1.0
---	--------------------------	--	---	---------------------	---	-----

LocMunca: (48503) S E S M - Ginecologie 2

Nr Posturi: 1.0

1	REGISTRATOR MED. M		5	Registrator medical	M	1.0
---	--------------------	--	---	---------------------	---	-----

LocMunca: (48504) S E S M - Cardiologie

Nr Posturi: 2.0

1	REGISTRATOR MED. M		2	Registrator medical	M	1.0
2	REGISTRATOR MED. M		3	Registrator medical	M	1.0

LocMunca: (48505) S E S M - Urologie

Nr Posturi: 1.0

1	REGISTRATOR MED.PRINC. M		4	Registrator medical	M	1.0
---	--------------------------	--	---	---------------------	---	-----

STAT DE FUNCTII

	Funcție	Funcție Conducere	Grad atie	Specialitate	Studii	Quantum Post
LocMunca: (48506) S E S M - Neonatologie				Nr Posturi: 2.0		
1	REGISTRATOR MED.PRINC. M		3	Registrator medical	M	1.0
2	REGISTRATOR MED. M		4	Registrator medical	M	1.0
LocMunca: (48507) S E S M - Nefrologie				Nr Posturi: 1.0		
1	REGISTRATOR MED. M		2	Registrator medical	M	1.0
LocMunca: (48508) S E S M - Chirurgie Plastica				Nr Posturi: 1.0		
1	REGISTRATOR MED.PRINC. M		2	Registrator medical	M	1.0
LocMunca: (48509) S E S M - Chirurgie Pediatică				Nr Posturi: 1.0		
1	REGISTRATOR MED. M		0	Registrator medical	M	1.0
LocMunca: (48510) S E S M - Pediatrie				Nr Posturi: 3.0		
1	REGISTRATOR MED.PRINC. M		5	Registrator medical	M	1.0
2	REGISTRATOR MED. M		3	Registrator medical	M	1.0
3	OPERATOR I M		5	Operator calculator	M	1.0
LocMunca: (48512) S E S M - Ortopedie				Nr Posturi: 1.0		
1	REGISTRATOR MED.PRINC. M		3	Registrator medical	M	1.0
LocMunca: (48514) S E S M - Medicală 1				Nr Posturi: 1.0		
1	REGISTRATOR MED.PRINC. M		2	Registrator medical	M	1.0
LocMunca: (48515) S E S M - Medicală 2				Nr Posturi: 1.0		
1	REGISTRATOR MED. M		0	Registrator medical	M	1.0
LocMunca: (48516) S E S M - Chirurgie				Nr Posturi: 2.0		

STAT DE FUNCTII

	Funcție	Funcție Conducere	Grad atie	Specialitate	Studii	Quantum Post
1	REGISTRATOR MED.	PRINC. M	3	Registrator medical	M	1.0
2	REGISTRATOR MED.	M	5	Registrator medical	M	1.0
		Loc Munca: (48517) S E S M - ORL	Nr Posturi: 1.0			
1	REGISTRATOR MED.	M	5	Registrator medical	M	1.0
		Loc Munca: (48518) S E S M - Neurochirurgie	Nr Posturi: 1.0			
1	REGISTRATOR MED.	PRINC. M	3	Registrator medical	M	1.0
		Loc Munca: (48519) S E S M - Oncologie	Nr Posturi: 1.0			
1	REGISTRATOR MED.	M	0	Registrator medical	M	1.0
		Loc Munca: (48520) S E S M - Chirurgie Cardiovasculara	Nr Posturi: 1.0			
1	REGISTRATOR MED.	M	2	Registrator medical	M	1.0

Centru Cost: (500) Serviciul Achizitii

Nr Posturi: 13.0

	Funcție	Funcție Conducere	Grad atie	Specialitate	Studii	Quantum Post
		Loc Munca: (50001) Serv. Achizitii	Nr Posturi: 8.0			
1	SEF SERVICIU	SEF SERVICIU	7	Jurist	S	1.0
2	ECONOMIST IA	S	5	Economist	S	1.0
3	ECONOMIST IA	S	4	Economist	S	1.0
4	ECONOMIST IA	S	3	Economist	S	1.0
5	ECONOMIST I	S	1	Economist	S	1.0
6	REFERENT DE SPECIALITATE	I S	4	Referent	S	1.0
7	REFERENT DE SPECIALITATE	I S	3	Referent	S	1.0
8	ECONOMIST II	S	0	Economist	S	1.0

STAT DE FUNCTII

	Funcție	Funcție Conducere	Grad atie	Specialitate	Studii	Quantum Post
Loc Munca: (50003) Comp. Depozite			Nr Posturi: 5.0			
1	REFERENT II M		3	Referent	M	1.0
2	MAGAZINER M		5	Administrativ	M	1.0
3	MAGAZINER M		5	Administrativ	M	1.0
4	MUNCITOR NECALIFICAT I		5	Muncitor		1.0
5	MUNCITOR NECALIFICAT I		5	Muncitor		1.0

Centru Cost: (505) Compartiment Administrativ

Nr Posturi: 73.5

	Funcție	Funcție Conducere	Grad atie	Specialitate	Studii	Quantum Post
Loc Munca: (50501) Comp. Administrativ			Nr Posturi: 5.0			
1	REFERENT DE SPECIALITATE I S COORDONATORI		5	Administrativ	S	1.0
2	ECONOMIST I S		5	Economist	S	1.0
3	REFERENT DE SPECIALITATE I S		2	Administrativ	S	1.0
4	REFERENT IA M		2	Referent	M	1.0
5	MAGAZINER M		5	Administrativ	M	1.0

Loc Munca: (50502) Lifturi

Nr Posturi: 23.0

1	MUNCITOR CALIFICAT I - liftier		5	Liftier		1.0
2	MUNCITOR CALIFICAT I - liftier		5	Liftier		1.0
3	MUNCITOR CALIFICAT I - liftier		5	Liftier		1.0
4	MUNCITOR CALIFICAT I - liftier		5	Liftier		1.0
5	MUNCITOR CALIFICAT I - liftier		5	Liftier		1.0
6	MUNCITOR CALIFICAT I - liftier		5	Liftier		1.0
7	MUNCITOR CALIFICAT I - liftier		5	Liftier		1.0
8	MUNCITOR CALIFICAT I - liftier		5	Liftier		1.0
9	MUNCITOR CALIFICAT II - liftier		3	Liftier		1.0

STAT DE FUNCTII

	Funcție	Funcție Conducere	Grad atie	Specialitate	Studii	Quantum Post
10	MUNCITOR CALIFICAT II - liftier		3	Liftier		1.0
11	MUNCITOR CALIFICAT II - liftier		5	Liftier		1.0
12	MUNCITOR CALIFICAT II - liftier		5	Liftier		1.0
13	MUNCITOR CALIFICAT II - liftier		5	Liftier		1.0
14	MUNCITOR CALIFICAT II - liftier		5	Liftier		1.0
15	MUNCITOR CALIFICAT II - liftier		5	Liftier		1.0
16	MUNCITOR CALIFICAT II - liftier		4	Liftier		1.0
17	MUNCITOR CALIFICAT II - liftier		5	Liftier		1.0
18	MUNCITOR CALIFICAT II - liftier		5	Liftier		1.0
19	MUNCITOR CALIFICAT III - liftier		5	Liftier		1.0
20	MUNCITOR CALIFICAT III - liftier		5	Liftier		1.0
21	MUNCITOR CALIFICAT III - liftier		5	Liftier		1.0
22	MUNCITOR CALIFICAT III - liftier		5	Liftier		1.0
23	MUNCITOR CALIFICAT IV - liftier		5	Liftier		1.0
<hr/>						
	Loc Munca: (50503) Telefoniste			Nr Posturi: 5.5		
1	MUNCITOR CALIFICAT II - telefonist		5	Telefonist		1.0
2	MUNCITOR CALIFICAT II - telefonist		5	Telefonist		1.0
3	MUNCITOR CALIFICAT II - telefonist		5	Telefonist		0.5
4	MUNCITOR CALIFICAT III - telefonist		5	Telefonist		1.0
5	MUNCITOR CALIFICAT III - telefonist		5	Telefonist		1.0
6	MUNCITOR CALIFICAT IV - telefonist		3	Telefonist		1.0
<hr/>						
	Loc Munca: (50504) Garderoba			Nr Posturi: 7.0		
1	GARDEROBIER M;G		5	Personal auxiliar	G	1.0

STAT DE FUNCTII

	Funcție	Funcție Conducere	Grad atie	Specialitate	Studii	Quantum Post
2	GARDEROBIER	M;G	5	Personal auxiliar	G	1.0
3	GARDEROBIER	M;G	2	Personal auxiliar	G	1.0
4	GARDEROBIER	M;G	5	Personal auxiliar	G	1.0
5	GARDEROBIER	M;G	4	Personal auxiliar	G	1.0
6	GARDEROBIER	M;G	5	Personal auxiliar	G	1.0
7	GARDEROBIER	M;G	5	Personal auxiliar	G	1.0

LocMunca: (50505) Lenjerie

Nr Posturi: 3.0

1	MUNCITOR CALIFICAT II	- lenjer	5	Lenjer		1.0
2	MUNCITOR CALIFICAT IV	- lenjer	5	Lenjer		1.0
3	MUNCITOR CALIFICAT IV	- lenjer	5	Lenjer		1.0

LocMunca: (50506) Curatenie scari

Nr Posturi: 17.0

1	INGRIJITOARE	G	3	Personal auxiliar	G	1.0
2	INGRIJITOARE	G	5	Personal auxiliar	G	1.0
3	INGRIJITOARE	G	5	Personal auxiliar	G	1.0
4	INGRIJITOARE	G	5	Personal auxiliar	G	1.0
5	INGRIJITOARE	G	5	Personal auxiliar	G	1.0
6	INGRIJITOARE	G	5	Personal auxiliar	G	1.0
7	INGRIJITOARE	G	5	Personal auxiliar	G	1.0
8	INGRIJITOARE	G	5	Personal auxiliar	G	1.0
9	INGRIJITOARE	G	2	Personal auxiliar	G	1.0
10	INGRIJITOARE	G	1	Personal auxiliar	G	1.0
11	INGRIJITOARE	G	3	Personal auxiliar	G	1.0
12	INGRIJITOARE	G	3	Personal auxiliar	G	1.0

STAT DE FUNCTII

	Funcție	Funcție Conducere	Grad atie	Specialitate	Studii	Quantum Post
13	INGRIJITOARE	G	4	Personal auxiliar	G	1.0
14	INGRIJITOARE	G	2	Personal auxiliar	G	1.0
15	INGRIJITOARE	G	5	Personal auxiliar	G	1.0
16	INGRIJITOARE	G	2	Personal auxiliar	G	1.0
17	INGRIJITOARE	G	5	Personal auxiliar	G	1.0

LocMunca: (50507) Curatenie curte

Nr Posturi: 10.0

1	MUNCITOR NECALIFICAT I		5	Muncitor		1.0
2	MUNCITOR NECALIFICAT I		5	Muncitor		1.0
3	MUNCITOR NECALIFICAT I		5	Muncitor		1.0
4	MUNCITOR NECALIFICAT I		5	Muncitor		1.0
5	MUNCITOR NECALIFICAT I		2	Muncitor		1.0
6	MUNCITOR NECALIFICAT I		5	Muncitor		1.0
7	MUNCITOR NECALIFICAT I		5	Muncitor		1.0
8	MUNCITOR NECALIFICAT I		5	Muncitor		1.0
9	MUNCITOR NECALIFICAT I		5	Muncitor		1.0
10	MUNCITOR NECALIFICAT I		4	Muncitor		1.0

LocMunca: (50508) Curatenie curte Eforie Sud

Nr Posturi: 2.0

1	MUNCITOR NECALIFICAT I		5	Muncitor		1.0
2	MUNCITOR NECALIFICAT I		5	Muncitor		1.0

LocMunca: (50509) FRIZER

Nr Posturi: 1.0

1	MUNCITOR CALIFICAT IV		5	Frizer		1.0
---	-----------------------	--	---	--------	--	-----

STAT DE FUNCTII

	Funcție	Funcție Conducere	Grad atie	Specialitate	Studii	Quantum Post
Centru Cost: (560) SERVICIUL TEHNIC			Nr Posturi: 8.0			
LocMunca: (56001) SERV. TEHNIC			Nr Posturi: 5.0			
1	SEF SERVICIU SEF SERVICIU		5	Inginer	S	1.0
2	INGINER IA S COORDONATORI		5	Inginer	S	1.0
3	INGINER IA S		5	Inginer	S	1.0
4	INGINER IA S		5	Inginer	S	1.0
5	SUBINGINER I SSD		5		SSD	1.0
LocMunca: (56002) COMP. INTRETINERE APARATURA MEDICALA			Nr Posturi: 3.0			
1	TEHNICIAN AP.MED.PRINC. PL		5	Tehnician aparatura medicala	PL	1.0
2	TEHNICIAN AP.MED. M		5	Tehnician aparatura medicala	M	1.0
3	TEHNICIAN AP.MED. M		5	Tehnician aparatura medicala	M	1.0
Centru Cost: (570) INTRETINERE CLADIRI SI INSTALATII APA			Nr Posturi: 25.5			
LocMunca: (57001) MUNCITORI - CONSTRUCTII			Nr Posturi: 4.0			
1	MUNCITOR CALIFICAT II - zugrav/vopsitor COORDONATORI		5	Zugrav/Vopsitor		1.0
2	MUNCITOR CALIFICAT I - timplar		5	Tamplar		1.0
3	MUNCITOR CALIFICAT II - zugrav/vopsitor		5	Zugrav/Vopsitor		1.0
4	MUNCITOR CALIFICAT III - timplar		4	Tamplar		1.0
LocMunca: (57002) MUNCITORI - TAMPLARIE MET			Nr Posturi: 4.0			
1	MUNCITOR CALIFICAT I - lacatus		5	Lacatus		1.0
2	MUNCITOR CALIFICAT I - lacatus		5	Lacatus		1.0

STAT DE FUNCTII

	Funcție	Funcție Conducere	Grad atie	Specialitate	Studii	Quantum Post
3	MUNCITOR CALIFICAT II - lacatus		5	Muncitor		1.0
4	MUNCITOR CALIFICAT III - sudor		5	Sudor		1.0

LocMunca: (57003) MUNCITORI - INSTALATII

Nr Posturi: 7.0

1	MUNCITOR CALIFICAT I - instalator COORDONATORI		5	Instalator		1.0
2	MUNCITOR CALIFICAT I - instalator		5	Instalator		1.0
3	MUNCITOR CALIFICAT I - instalator		5	Instalator		1.0
4	MUNCITOR CALIFICAT I - instalator		5	Instalator		1.0
5	MUNCITOR CALIFICAT I - lacatus		5	Lacatus		1.0
6	MUNCITOR CALIFICAT III - instalator		3	Instalator		1.0
7	MUNCITOR CALIFICAT III - instalator		5	Instalator		1.0

LocMunca: (57005) MUNCITORI - INSTALATII
ELECTRICE

Nr Posturi: 10.5

1	MUNCITOR CALIFICAT I - electrician		5	Electrician		1.0
2	MUNCITOR CALIFICAT I - electrician		5	Electrician		1.0
3	MUNCITOR CALIFICAT I - electrician		5	Electrician		0.5
4	MUNCITOR CALIFICAT I - electrician		5	Electrician		1.0
5	MUNCITOR CALIFICAT I - electrician		5	Electrician		1.0
6	MUNCITOR CALIFICAT I - electrician		5	Electrician		1.0
7	MUNCITOR CALIFICAT I - electrician		5	Electrician		1.0
8	MUNCITOR CALIFICAT I - electrician		5	Electrician		1.0
9	MUNCITOR CALIFICAT III - electrician		5	Electrician		1.0
10	MUNCITOR CALIFICAT III - electrician		5	Electrician		1.0
11	MUNCITOR CALIFICAT IV - electrician		5	Electrician		1.0

STAT DE FUNCTII

	Funcție	Funcție Conducere	Grad atie	Specialitate	Studii	Cuanti um Post
Centru Cost: (575) DESERVIRE POSTURI FIXE		Nr Posturi: 24.0				
LocMunca: (57501) MUNCITORI - CENTRALA TERMICA		Nr Posturi: 8.0				
1	MUNCITOR CALIFICAT I - lacatus		5	Lacatus		1.0
2	MUNCITOR CALIFICAT I - lacatus		5	Lacatus		1.0
3	MUNCITOR CALIFICAT I - fochist		5	Fochist		1.0
4	MUNCITOR CALIFICAT I - fochist		5	Fochist		1.0
5	MUNCITOR CALIFICAT I - laborant		5	Laborant determinari fizice		1.0
6	MUNCITOR CALIFICAT II - fochist		5	Fochist		1.0
7	MUNCITOR CALIFICAT III - fochist		5	Fochist		1.0
8	MUNCITOR CALIFICAT III - fochist		5	Fochist		1.0
LocMunca: (57503) MUNCITORI - GRUP GENERATOR		Nr Posturi: 2.0				
1	MUNCITOR CALIFICAT I - electrician COORDONATORI		5	Electrician		1.0
2	MUNCITOR CALIFICAT III - electrician		5	Electrician		1.0
LocMunca: (57504) MUNCITORI - HIDROFOR		Nr Posturi: 1.0				
1	MUNCITOR CALIFICAT I - lacatus		5	Lacatus		1.0
LocMunca: (57506) MUNCITORI - CENTRALA TERMICA PALAZU		Nr Posturi: 5.0				
1	MUNCITOR CALIFICAT I - fochist		5	Fochist		1.0
2	MUNCITOR CALIFICAT I - fochist		5	Fochist		1.0
3	MUNCITOR CALIFICAT III - fochist		5	Fochist		1.0
4	MUNCITOR CALIFICAT IV - fochist		5	Fochist		1.0
5	MUNCITOR CALIFICAT IV - fochist		5	Fochist		1.0

STAT DE FUNCTII

	Funcție	Funcție Conducere	Grad atie	Specialitate	Studii	Cuatum Post
	LocMunca: (57507) MUNCITORI - CENTRALA TERMICA Agigea			Nr Posturi: 4.0		
1	MUNCITOR CALIFICAT III - fochist		5	Fochist		1.0
2	MUNCITOR CALIFICAT III - fochist		5	Fochist		1.0
3	MUNCITOR CALIFICAT IV - fochist		5	Fochist		1.0
4	MUNCITOR CALIFICAT IV - fochist		5	Fochist		1.0

	LocMunca: (57508) MUNCITORI - CENTRALA TERMICA Eforie Sud			Nr Posturi: 4.0		
1	MUNCITOR CALIFICAT IV - fochist		4	Fochist		1.0
2	MUNCITOR CALIFICAT IV - fochist		5	Fochist		1.0
3	MUNCITOR CALIFICAT IV - fochist		5	Fochist		1.0
4	MUNCITOR CALIFICAT IV - fochist		5	Fochist		1.0

Centru Cost: (580) COMPARTIMENT TRANSPORT**Nr Posturi: 7.0**

	LocMunca: (58001) COMP. TRANSPORT			Nr Posturi: 7.0		
1	SOFER I COORDONATORI		5	Sofer		1.0
2	SOFER I		5	Sofer		1.0
3	SOFER I		5	Sofer		1.0
4	SOFER I		5	Sofer		1.0
5	SOFER I		5	Sofer		1.0
6	SOFER II		5	Sofer		1.0
7	SOFER II		5	Sofer		1.0

STAT DE FUNCTII

	FuncțieFuncțieConducere	Grad atie	Specialitate	Studii	Cuatum Post
Clasificare Bugetara: MEDICINA LEGALA - IML		Nr Posturi: 34.0			
Centru Cost: (113) SERV.CL.JUD.MEDICINA LEGALA		Nr Posturi: 34.0			
LocMunca: (11301) SERV.CL.JUD.MEDICINA LEGALA		Nr Posturi: 34.0			
1	MEDIC SEF (MEDIC PRIMAR) MEDIC SEF SECTIE	5	Medicina legala	S	1.0
2	ASIST.MEDICAL PRINC. S ASISTENT COORDONATOR	3	Asistent medical generalist	S	1.0
3	MEDIC PRIMAR S	5	Medicina legala	S	1.0
4	MEDIC PRIMAR S	5	Anatomie patologica	S	1.0
5	MEDIC PRIMAR S	5	Medicina legala	S	1.0
6	MEDIC PRIMAR S	5	Medicina legala	S	1.0
7	MEDIC PRIMAR S	5	Medicina legala	S	1.0
8	MEDIC SPECIALIST S	2	Anatomie patologica	S	1.0
9	MEDIC SPECIALIST S	2	Medicina legala	S	0.5
10	MEDIC SPECIALIST S	2	Medicina legala	S	1.0
11	MEDIC SPECIALIST S	2	Medicina legala	S	0.5
12	ASIST.MEDICAL PRINC. S	5	Asistent medical generalist	S	1.0
13	ASIST.MEDICAL PRINC. S	4	Asistent medical de laborator	S	1.0
14	ASIST.MEDICAL PRINC. S	2	Asistent medical de laborator	S	1.0
15	ASIST.MEDICAL PRINC. PL	3	Asistent medical generalist	PL	1.0
16	ASIST.MEDICAL PRINC. PL	5	Asistent medical generalist	PL	1.0
17	ASIST.MEDICAL PRINC. PL	4	Asistent medical generalist	PL	1.0
18	ASIST.MEDICAL PRINC. M	5	Asistent medical generalist	M	1.0
19	OFICIANT MEDICAL PRINC. M	5	Asistent medical de laborator	M	1.0
20	AUTOPSIER M	3	Autopsier	M	1.0
21	REGISTRATOR MED.PRINC. M	4	Registrator medical	M	1.0

STAT DE FUNCTII

	Funcție	Funcție Conducere	Grad atie	Specialitate	Studii	Quantum Post
22	REGISTRATOR MED.	PRINC. M	5	Registrator medical	M	1.0
23	REGISTRATOR MED.	PRINC. M	5	Registrator medical	M	1.0
24	REGISTRATOR MED.	PRINC. M	5	Registrator medical	M	1.0
25	REGISTRATOR MED.	PRINC. M	5	Registrator medical	M	1.0
26	REGISTRATOR MED.	PRINC. M	2	Registrator medical	M	1.0
27	STATISTICIAN MED.	M	4	Statistician medical	M	1.0
28	REGISTRATOR MED.	M	5	Registrator medical	M	1.0
29	REGISTRATOR MED.	M	0	Registrator medical	M	1.0
30	CHIMIST PRINC.	S	5	Chimist	S	1.0
31	CHIMIST PRINC.	S	5	Chimist	S	1.0
32	INGRIJITOARE	G	5	Personal auxiliar	G	1.0
33	INGRIJITOARE	G	5	Personal auxiliar	G	1.0
34	SOFER II		5	Sofer		1.0
35	SOFER II		5	Sofer		1.0

Clasificare Bugetara: TRANSFERURI**Nr Posturi: 797.0****Centru Cost: (117) CABINET MEDICINA SPORTIVA****Nr Posturi: 7.0**Loc Munca: (11701) CABINET MEDICINA
SPORTIVA

Nr Posturi: 7.0

1	MEDIC PRIMAR	S	5	Medicina sportiva	S	1.0
2	MEDIC PRIMAR	S	5	Medicina sportiva	S	1.0
3	MEDIC SPECIALIST	S	5	Medicina sportiva	S	1.0
4	MEDIC SPECIALIST	S	5	Medicina sportiva	S	1.0
5	ASIST.MEDICAL PRINC.	PL	5	Asistent medical generalist	PL	1.0

STAT DE FUNCTII

	FuncțieFuncțieConducere	Grad atie	Specialitate	Studii	Cuatum Post
6	ASIST.MEDICAL PRINC. PL	4	Asistent medical generalist	PL	1.0
7	INGRIJITOARE G	4	Personal auxiliar	G	1.0

Centru Cost: (242) UNITATE DE PRIMIRE URGENTE - SMURD

Nr Posturi: 261.0

	LocMunca: (24201) UPU - SMURD		Nr Posturi: 248.0		
1	MEDIC SEF (MEDIC PRIMAR) MEDIC SEF SECTIE	5	Medicina de urgenta	S	1.0
2	ASIST.MEDICAL PRINC. S ASISTENT MEDICAL SEF	5	Asistent medical generalist	S	1.0
3	MEDIC PRIMAR S	4	Pediatric	S	1.0
4	MEDIC PRIMAR S	5	Medicina de urgenta	S	1.0
5	MEDIC PRIMAR S	5	Medicina de urgenta	S	1.0
6	MEDIC PRIMAR S	4	Pediatric	S	1.0
7	MEDIC PRIMAR S	5	Medicina de urgenta	S	1.0
8	MEDIC PRIMAR S	5	Medicina de urgenta	S	1.0
9	MEDIC PRIMAR S	5	Pediatric	S	1.0
10	MEDIC PRIMAR S	5	Medicina de familie/Medicina de urgenta	S	1.0
11	MEDIC PRIMAR S	5	Medicina de urgenta	S	1.0
12	MEDIC PRIMAR S	5	Medicina de urgenta	S	1.0
13	MEDIC PRIMAR S	3	Pediatric	S	1.0
14	MEDIC PRIMAR S	4	Pediatric	S	1.0
15	MEDIC SPECIALIST S	2	Medicina de urgenta	S	1.0
16	MEDIC SPECIALIST S	2	Medicina de urgenta	S	1.0
17	MEDIC SPECIALIST S	4	Medicina de urgenta	S	1.0
18	MEDIC SPECIALIST S	2	Medicina de urgenta	S	1.0
19	MEDIC SPECIALIST S	2	Medicina de urgenta	S	1.0

STAT DE FUNCTII

	FuncțieFuncțieConducere	Grad atie	Specialitate	Studii	Cuatum Post
20	MEDIC SPECIALIST S	4	Medicina de urgenta	S	1.0
21	MEDIC SPECIALIST S	3	Medicina de urgenta	S	1.0
22	MEDIC SPECIALIST S	4	Pediatricie	S	1.0
23	MEDIC SPECIALIST S	5	Medicina de urgenta	S	1.0
24	MEDIC SPECIALIST S	2	Medicina de urgenta	S	1.0
25	MEDIC SPECIALIST S	3	Medicina de urgenta	S	1.0
26	MEDIC SPECIALIST S	2	Medicina de urgenta	S	1.0
27	MEDIC SPECIALIST S	3	Medicina de urgenta	S	1.0
28	MEDIC SPECIALIST S	4	Medicina de urgenta	S	1.0
29	MEDIC SPECIALIST S	3	Medicina de urgenta	S	1.0
30	MEDIC SPECIALIST S	4	Medicina de urgenta	S	1.0
31	MEDIC SPECIALIST S	3	Medicina de urgenta	S	1.0
32	MEDIC SPECIALIST S	2	Pediatricie	S	1.0
33	MEDIC SPECIALIST S	2	Medicina de urgenta	S	1.0
34	MEDIC SPECIALIST S	2	Medicina de urgenta	S	1.0
35	MEDIC SPECIALIST S	2	Medicina de urgenta	S	1.0
36	MEDIC SPECIALIST S	2	Medicina de urgenta	S	1.0
37	MEDIC SPECIALIST S	2	Medicina de urgenta	S	1.0
38	MEDIC SPECIALIST S	2	Medicina de urgenta	S	1.0
39	MEDIC SPECIALIST S	2	Medicina de urgenta	S	1.0
40	MEDIC SPECIALIST S	3	Medicina de urgenta	S	1.0
41	MEDIC SPECIALIST S	3	Medicina de urgenta	S	1.0
42	MEDIC REZIDENT AN IV - V S	2	Medicina de urgenta	S	1.0
43	ASIST.MEDICAL PRINC. S	5	Asistent medical generalist	S	1.0

STAT DE FUNCTII

	FuncțieFuncțieConducere	Grad atie	Specialitate	Studii	Quantum Post
44	ASIST.MEDICAL PRINC. S	5	Asistent medical generalist	S	1.0
45	ASIST.MEDICAL PRINC. S	5	Asistent medical generalist	S	1.0
46	ASIST.MEDICAL PRINC. S	4	Asistent medical generalist	PL	1.0
47	ASIST.MEDICAL PRINC. S	5	Asistent medical generalist	S	1.0
48	ASIST.MEDICAL PRINC. S	5	Asistent medical de obstetrica - ginecologie	S	1.0
49	ASIST.MEDICAL PRINC. S	5	Asistent medical generalist	S	1.0
50	ASIST.MEDICAL PRINC. S	2	Asistent medical generalist	S	1.0
51	ASIST.MEDICAL PRINC. S	4	Asistent medical generalist	S	1.0
52	ASIST.MEDICAL PRINC. S	5	Asistent medical generalist	S	1.0
53	ASIST.MEDICAL PRINC. S	5	Asistent medical generalist	S	1.0
54	ASIST.MEDICAL PRINC. S	5	Asistent medical generalist	S	1.0
55	ASIST.MEDICAL PRINC. S	5	Asistent medical generalist	S	1.0
56	ASIST.MEDICAL PRINC. S	4	Asistent medical generalist	S	1.0
57	ASIST.MEDICAL PRINC. S	5	Asistent medical generalist	S	1.0
58	ASIST.MEDICAL PRINC. S	2	Asistent medical generalist	S	1.0
59	ASIST.MEDICAL PRINC. S	4	Asistent medical generalist	S	1.0
60	ASIST.MEDICAL PRINC. S	5	Asistent medical generalist	S	1.0
61	ASIST.MEDICAL PRINC. S	5	Asistent medical generalist	S	1.0
62	ASIST.MEDICAL PRINC. S	4	Asistent medical generalist	S	1.0
63	ASIST.MEDICAL PRINC. S	5	Asistent medical de laborator	S	1.0
64	MOASA PRINC. S	5	Moasa	S	1.0
65	ASIST.MEDICAL S	0	Asistent medical generalist	S	1.0
66	ASIST.MEDICAL S	1	Asistent medical generalist	S	1.0
67	ASIST.MEDICAL S	0	Asistent medical generalist	S	1.0

STAT DE FUNCTII

	FuncțieFuncțieConducere	Grad atie	Specialitate	Studii	Cuatum Post
68	ASIST.MEDICAL PRINC. SSD	3	Asistent medical generalist	SSD	1.0
69	ASIST.MEDICAL PRINC. PL	3	Asistent medical generalist	PL	1.0
70	ASIST.MEDICAL PRINC. PL	5	Asistent medical generalist	PL	1.0
71	ASIST.MEDICAL PRINC. PL	5	Asistent medical generalist	PL	1.0
72	ASIST.MEDICAL PRINC. PL	2	Asistent medical generalist	PL	1.0
73	ASIST.MEDICAL PRINC. PL	4	Asistent medical generalist	PL	1.0
74	ASIST.MEDICAL PRINC. PL	4	Asistent medical generalist	PL	1.0
75	ASIST.MEDICAL PRINC. PL	2	Asistent medical generalist	PL	1.0
76	ASIST.MEDICAL PRINC. PL	5	Asistent medical generalist	PL	1.0
77	ASIST.MEDICAL PRINC. PL	3	Asistent medical generalist	PL	1.0
78	ASIST.MEDICAL PRINC. PL	4	Asistent medical generalist	PL	1.0
79	ASIST.MEDICAL PRINC. PL	3	Asistent medical generalist	PL	1.0
80	ASIST.MEDICAL PRINC. PL	4	Asistent medical generalist	PL	1.0
81	ASIST.MEDICAL PRINC. PL	5	Asistent medical generalist	PL	1.0
82	ASIST.MEDICAL PRINC. PL	4	Asistent medical de laborator	PL	1.0
83	ASIST.MEDICAL PRINC. PL	4	Asistent medical de laborator	PL	1.0
84	ASIST.MEDICAL PRINC. PL	5	Asistent medical de laborator	PL	1.0
85	ASIST.MEDICAL PRINC. PL	5	Asistent medical generalist	PL	1.0
86	ASIST.MEDICAL PRINC. PL	5	Asistent medical generalist	PL	1.0
87	ASIST.MEDICAL PRINC. PL	2	Asistent medical generalist	PL	1.0
88	ASIST.MEDICAL PRINC. PL	4	Asistent medical generalist	PL	1.0
89	ASIST.MEDICAL PRINC. PL	4	Asistent medical generalist	PL	1.0
90	ASIST.MEDICAL PRINC. PL	4	Asistent medical generalist	PL	1.0
91	ASIST.MEDICAL PRINC. PL	5	Asistent medical de laborator	PL	1.0

STAT DE FUNCTII

	FuncțieFuncțieConducere	Grad atie	Specialitate	Studii	Cuanti um Post
92	ASIST.MEDICAL PRINC. PL	5	Asistent medical generalist	PL	1.0
93	ASIST.MEDICAL PRINC. PL	4	Asistent medical generalist	PL	1.0
94	ASIST.MEDICAL PRINC. PL	2	Asistent medical generalist	PL	1.0
95	ASIST.MEDICAL PRINC. PL	5	Asistent medical de laborator	PL	1.0
96	ASIST.MEDICAL PRINC. PL	4	Asistent medical generalist	PL	1.0
97	ASIST.MEDICAL PRINC. PL	2	Asistent medical generalist	PL	1.0
98	ASIST.MEDICAL PRINC. PL	3	Asistent medical generalist	PL	1.0
99	ASIST.MEDICAL PRINC. PL	4	Asistent medical generalist	PL	1.0
100	ASIST.MEDICAL PRINC. PL	4	Asistent medical generalist	PL	1.0
101	ASIST.MEDICAL PRINC. PL	5	Asistent medical generalist	PL	1.0
102	ASIST.MEDICAL PRINC. PL	5	Asistent medical de obstetrica - ginecologie	PL	1.0
103	ASIST.MEDICAL PRINC. PL	5	Asistent medical generalist	PL	1.0
104	ASIST.MEDICAL PRINC. PL	3	Asistent medical generalist	PL	1.0
105	ASIST.MEDICAL PRINC. PL	5	Asistent medical de pediatrie	PL	1.0
106	ASIST.MEDICAL PRINC. PL	4	Asistent medical generalist	PL	1.0
107	ASIST.MEDICAL PRINC. PL	3	Asistent medical generalist	PL	1.0
108	ASIST.MEDICAL PRINC. PL	5	Asistent medical generalist	PL	1.0
109	ASIST.MEDICAL PRINC. PL	5	Asistent medical generalist	PL	1.0
110	ASIST.MEDICAL PRINC. PL	4	Asistent medical generalist	PL	1.0
111	ASIST.MEDICAL PRINC. PL	5	Asistent medical generalist	PL	1.0
112	ASIST.MEDICAL PRINC. PL	4	Asistent medical generalist	PL	1.0
113	ASIST.MEDICAL PRINC. PL	3	Asistent medical generalist	PL	1.0
114	ASIST.MEDICAL PRINC. PL	5	Asistent medical de obstetrica - ginecologie	PL	1.0
115	ASIST.MEDICAL PRINC. PL	5	Asistent medical de pediatrie	PL	1.0

STAT DE FUNCTII

	FuncțieFuncțieConducere	Grad atie	Specialitate	Studii	Quantum Post
116	ASIST.MEDICAL PRINC. PL	5	Asistent medical de obstetrica - ginecologie	PL	1.0
117	ASIST.MEDICAL PRINC. PL	3	Asistent medical generalist	PL	1.0
118	ASIST.MEDICAL PRINC. PL	5	Asistent medical de pediatrie	PL	1.0
119	ASIST.MEDICAL PRINC. PL	5	Asistent medical generalist	PL	1.0
120	ASIST.MEDICAL PRINC. PL	4	Asistent medical generalist	PL	1.0
121	ASIST.MEDICAL PRINC. PL	5	Asistent medical generalist	PL	1.0
122	ASIST.MEDICAL PRINC. PL	3	Asistent medical generalist	PL	1.0
123	ASIST.MEDICAL PRINC. PL	3	Asistent medical generalist	PL	1.0
124	ASIST.MEDICAL PRINC. PL	2	Asistent medical generalist	PL	1.0
125	ASIST.MEDICAL PRINC. PL	5	Asistent medical de laborator	PL	1.0
126	ASIST.MEDICAL PRINC. PL	4	Asistent medical generalist	PL	1.0
127	ASIST.MEDICAL PRINC. PL	3	Asistent medical generalist	PL	1.0
128	ASIST.MEDICAL PRINC. PL	4	Asistent medical generalist	PL	1.0
129	ASIST.MEDICAL PL	2	Asistent medical generalist	PL	1.0
130	ASIST.MEDICAL PL	1	Asistent medical generalist	PL	1.0
131	ASIST.MEDICAL PL	2	Asistent medical generalist	PL	1.0
132	ASIST.MEDICAL PL	0	Asistent medical generalist	PL	1.0
133	ASIST.MEDICAL PL	0	Asistent medical generalist	PL	1.0
134	ASIST.MEDICAL PL	0	Asistent medical generalist	PL	1.0
135	ASIST.MEDICAL PL	4	Asistent medical generalist	PL	1.0
136	ASIST.MEDICAL PL	0	Asistent medical generalist	PL	1.0
137	ASIST.MEDICAL PL	3	Asistent medical generalist	PL	1.0
138	ASIST.MEDICAL PL	3	Asistent medical generalist	PL	1.0
139	ASIST.MEDICAL PL	2	Asistent medical generalist	PL	1.0

STAT DE FUNCTII

	FuncțieFuncțieConducere	Grad atie	Specialitate	Studii	Quantum Post
140	ASIST.MEDICAL PL	4	Asistent medical generalist	PL	1.0
141	ASIST.MEDICAL PL	2	Asistent medical generalist	PL	1.0
142	ASIST.MEDICAL PL	5	Asistent medical generalist	PL	1.0
143	ASIST.MEDICAL PL	5	Asistent medical generalist	PL	1.0
144	ASIST.MEDICAL PL	4	Asistent medical generalist	PL	1.0
145	ASIST.MEDICAL PRINC. M	5	Asistent medical generalist	M	1.0
146	SORA MEDICALA M	5	Sora medicala	M	1.0
147	REGISTRATOR MED.PRINC. M	3	Registrator medical	M	1.0
148	REGISTRATOR MED.PRINC. M	3	Registrator medical	M	1.0
149	REGISTRATOR MED.PRINC. M	3	Registrator medical	M	1.0
150	REGISTRATOR MED.PRINC. M	3	Registrator medical	M	1.0
151	REGISTRATOR MED.PRINC. M	3	Registrator medical	M	1.0
152	REGISTRATOR MED. M	5	Registrator medical	M	1.0
153	REGISTRATOR MED. M	0	Registrator medical	M	1.0
154	REGISTRATOR MED. M	0	Registrator medical	M	1.0
155	REGISTRATOR MED. M	0	Registrator medical	M	1.0
156	REGISTRATOR MED. M	2	Registrator medical	M	1.0
157	REGISTRATOR MED. M	3	Registrator medical	M	1.0
158	REGISTRATOR MED. M	2	Registrator medical	M	1.0
159	REGISTRATOR MED. M	3	Registrator medical	M	1.0
160	REGISTRATOR MED. M	5	Registrator medical	M	1.0
161	REGISTRATOR MED. M	3	Registrator medical	M	1.0
162	REGISTRATOR MED. M	2	Registrator medical	M	1.0
163	REGISTRATOR MED. M	2	Registrator medical	M	1.0

STAT DE FUNCTII

	Funcție/Funcție/Conducere	Grad atie	Specialitate	Studii	Quantum Post
164	BIOLOG PRINC. S	5	Biolog	S	1.0
165	BIOLOG SPECIALIST S	5	Biolog	S	1.0
166	ASIST. SOCIAL PRINC. S	5	Asistent social	S	1.0
167	INFIRMIERA G	4	Personal auxiliar	G	1.0
168	INFIRMIERA G	2	Personal auxiliar	G	1.0
169	INFIRMIERA G	3	Personal auxiliar	G	1.0
170	INFIRMIERA G	3	Personal auxiliar	G	1.0
171	INFIRMIERA G	5	Personal auxiliar	G	1.0
172	INFIRMIERA G	3	Personal auxiliar	G	1.0
173	INFIRMIERA G	4	Personal auxiliar	G	1.0
174	INFIRMIERA G	5	Personal auxiliar	G	1.0
175	INFIRMIERA G	5	Personal auxiliar	G	1.0
176	INFIRMIERA G	3	Personal auxiliar	G	1.0
177	INFIRMIERA G	4	Personal auxiliar	G	1.0
178	INFIRMIERA G	5	Personal auxiliar	G	1.0
179	INFIRMIERA G	3	Personal auxiliar	G	1.0
180	INFIRMIERA G	4	Personal auxiliar	G	1.0
181	INFIRMIERA G	5	Personal auxiliar	G	1.0
182	INFIRMIERA G	5	Personal auxiliar	G	1.0
183	INFIRMIERA G	4	Personal auxiliar	G	1.0
184	INFIRMIERA G	5	Personal auxiliar	G	1.0
185	INFIRMIERA G	4	Personal auxiliar	G	1.0
186	INFIRMIERA G	5	Personal auxiliar	G	1.0
187	INFIRMIERA G	5	Personal auxiliar	G	1.0

STAT DE FUNCTII

	FuncțieFuncțieConducere	Grad atie	Specialitate	Studii	Cuatum Post
188	INFIRMIERA DEB. G	4	Personal auxiliar	G	1.0
189	INFIRMIERA DEB. G	3	Personal auxiliar	G	1.0
190	BRANCARDIER G	5	Personal auxiliar	G	1.0
191	BRANCARDIER G	5	Personal auxiliar	G	1.0
192	BRANCARDIER G	5	Personal auxiliar	G	1.0
193	BRANCARDIER G	5	Personal auxiliar	G	1.0
194	BRANCARDIER G	3	Personal auxiliar	G	1.0
195	BRANCARDIER G	5	Personal auxiliar	G	1.0
196	BRANCARDIER G	5	Personal auxiliar	G	1.0
197	BRANCARDIER G	5	Personal auxiliar	G	1.0
198	BRANCARDIER G	4	Personal auxiliar	G	1.0
199	BRANCARDIER G	4	Personal auxiliar	G	1.0
200	BRANCARDIER G	0	Personal auxiliar	G	1.0
201	BRANCARDIER G	0	Personal auxiliar	G	1.0
202	BRANCARDIER G	5	Personal auxiliar	G	1.0
203	BRANCARDIER G	3	Personal auxiliar	G	1.0
204	BRANCARDIER G	5	Personal auxiliar	G	1.0
205	BRANCARDIER G	4	Personal auxiliar	G	1.0
206	BRANCARDIER G	5	Personal auxiliar	G	1.0
207	BRANCARDIER G	4	Personal auxiliar	G	1.0
208	BRANCARDIER G	0	Personal auxiliar	G	1.0
209	BRANCARDIER G	5	Personal auxiliar	G	1.0
210	BRANCARDIER G	5	Personal auxiliar	G	1.0
211	BRANCARDIER G	5	Personal auxiliar	G	1.0

STAT DE FUNCTII

	Funcție	Funcție Conducere	Grad atie	Specialitate	Studii	Quantum Post
212	BRANCARDIER	G	5	Personal auxiliar	G	1.0
213	BRANCARDIER	G	0	Personal auxiliar	G	1.0
214	BRANCARDIER	G	4	Personal auxiliar	G	1.0
215	BRANCARDIER	G	0	Personal auxiliar	G	1.0
216	BRANCARDIER	G	5	Personal auxiliar	G	1.0
217	BRANCARDIER	G	4	Personal auxiliar	G	1.0
218	BRANCARDIER	G	5	Personal auxiliar	G	1.0
219	BRANCARDIER	G	4	Personal auxiliar	G	1.0
220	BRANCARDIER	G	5	Personal auxiliar	G	1.0
221	BRANCARDIER	G	5	Personal auxiliar	G	1.0
222	BRANCARDIER	G	5	Personal auxiliar	G	1.0
223	BRANCARDIER	G	5	Personal auxiliar	G	1.0
224	BRANCARDIER	G	5	Personal auxiliar	G	1.0
225	BRANCARDIER	G	0	Personal auxiliar	G	1.0
226	BRANCARDIER	G	3	Personal auxiliar	G	1.0
227	BRANCARDIER	G	5	Personal auxiliar	G	1.0
228	BRANCARDIER	G	2	Personal auxiliar	G	1.0
229	BRANCARDIER	G	3	Personal auxiliar	G	1.0
230	BRANCARDIER	G	5	Personal auxiliar	G	1.0
231	BRANCARDIER	G	5	Personal auxiliar	G	1.0
232	BRANCARDIER	G	5	Personal auxiliar	G	1.0
233	BRANCARDIER	G	4	Personal auxiliar	G	1.0
234	BRANCARDIER	G	3	Personal auxiliar	G	1.0
235	BRANCARDIER	G	2	Personal auxiliar	G	1.0

STAT DE FUNCTII

	Funcție	Funcție Conducere	Grad atie	Specialitate	Studii	Quantum Post
236	INGRIJITOARE	G	4	Personal auxiliar	G	1.0
237	INGRIJITOARE	G	5	Personal auxiliar	G	1.0
238	INGRIJITOARE	G	5	Personal auxiliar	G	1.0
239	INGRIJITOARE	G	4	Personal auxiliar	G	1.0
240	INGRIJITOARE	G	5	Personal auxiliar	G	1.0
241	INGRIJITOARE	G	2	Personal auxiliar	G	1.0
242	INGRIJITOARE	G	3	Personal auxiliar	G	1.0
243	INGRIJITOARE	G	5	Personal auxiliar	G	1.0
244	INGRIJITOARE	G	4	Personal auxiliar	G	1.0
245	REFERENT DE SPECIALITATE	I S	5	Administrativ	S	1.0
246	OPERATOR II	M	2	Operator calculator	M	1.0
247	OPERATOR II	M	3	Operator calculator	M	1.0
248	OPERATOR III	M	2	Operator calculator	M	1.0

LocMunca: (24202) UPU - SMURD punct
extern Baneasa

Nr Posturi: 13.0

1	MEDIC SPECIALIST	S	2	Medicina de familie	S	1.0
2	MEDIC SPECIALIST	S	2	Medicina de familie	S	1.0
3	MEDIC SPECIALIST	S	3	Medicina de familie	S	1.0
4	MEDIC SPECIALIST	S	2	Medicina de familie	S	1.0
5	MEDIC SPECIALIST	S	5	Medicina de familie	S	1.0
6	MEDIC SPECIALIST	S	5	Medicina de familie	S	1.0
7	ASIST.MEDICAL PRINC.	PL	4	Asistent medical generalist	PL	1.0
8	ASIST.MEDICAL PRINC.	PL	5	Asistent medical generalist	PL	1.0
9	ASIST.MEDICAL PRINC.	PL	5	Asistent medical generalist	PL	1.0

STAT DE FUNCTII

	Funcție Funcție Conducere	Grad atie	Specialitate	Studii	Cuantiu Post
10	ASIST.MEDICAL PRINC. PL	3	Asistent medical generalist	PL	1.0
11	ASIST.MEDICAL PRINC. PL	5	Asistent medical generalist	PL	1.0
12	INGRIJITOARE G	5	Personal auxiliar	G	1.0
13	INGRIJITOARE G	5	Personal auxiliar	G	1.0

Centru Cost: (279) REZIDENTI ANUL VI

Nr Posturi: 1.0

LocMunca: (27901) MEDICI REZIDENTI ANUL VI

Nr Posturi: 1.0

1	MEDIC REZIDENT AN VI - VII S	1	Chirurgie generala	S	1.0
---	------------------------------	---	--------------------	---	-----

Centru Cost: (280) REZIDENTI ANUL V

Nr Posturi: 27.0

LocMunca: (28001) MEDICI REZIDENTI AN V

Nr Posturi: 19.0

1	MEDIC REZIDENT AN IV - V S	1	Ortopedie si traumatologie	S	1.0
2	MEDIC REZIDENT AN IV - V S	2	A.T.I.	S	1.0
3	MEDIC REZIDENT AN IV - V S	1	Chirurgie generala	S	1.0
4	MEDIC REZIDENT AN IV - V S	1	Pediatric	S	1.0
5	MEDIC REZIDENT AN IV - V S	1	Pediatric	S	1.0
6	MEDIC REZIDENT AN IV - V S	1	Obstetrica - ginecologie	S	1.0
7	MEDIC REZIDENT AN IV - V S	1	Obstetrica - ginecologie	S	1.0
8	MEDIC REZIDENT AN IV - V S	1	Ortopedie pediatrica	S	1.0
9	MEDIC REZIDENT AN IV - V S	1	Medicina interna	S	1.0
10	MEDIC REZIDENT AN IV - V S	1	Cardiologie	S	1.0
11	MEDIC REZIDENT AN IV - V S	1	Obstetrica - ginecologie	S	1.0
12	MEDIC REZIDENT AN IV - V S	1	Obstetrica - ginecologie	S	1.0

STAT DE FUNCTII

	Funcție	Funcție Conducere	Grad atie	Specialitate	Studii	Cuatum Post
13	MEDIC REZIDENT AN IV - V S		2	Pediatric	S	1.0
14	MEDIC REZIDENT AN IV - V S		2	Ortopedie si traumatologie	S	1.0
15	MEDIC REZIDENT AN IV - V S		1	Urologie	S	1.0
16	MEDIC REZIDENT AN IV - V S		1	Medicina interna	S	1.0
17	MEDIC REZIDENT AN IV - V S		1	Medicina de urgenta	S	1.0
18	MEDIC REZIDENT AN IV - V S		2	Chirurgie pediatrica	S	1.0
19	MEDIC REZIDENT AN IV - V S		1	Chirurgie orala si maxilo - faciala	S	1.0

LocMunca: (28002) MEDICI REZIDENTI AN V-I

Nr Posturi: 8.0

1	MEDIC REZIDENT AN IV - V S		1	A.T.I.	S	1.0
2	MEDIC REZIDENT AN IV - V S		0	Cardiologie	S	1.0
3	MEDIC REZIDENT AN IV - V S		2	Pediatric	S	1.0
4	MEDIC REZIDENT AN IV - V S		1	Medicina de urgenta	S	1.0
5	MEDIC REZIDENT AN IV - V S		2	Medicina interna	S	1.0
6	MEDIC REZIDENT AN IV - V S		2	Pediatric	S	1.0
7	MEDIC REZIDENT AN IV - V S		1	Ortopedie pediatrica	S	1.0
8	MEDIC REZIDENT AN IV - V S		1	Obstetrica - ginecologie	S	1.0

Centru Cost: (281) REZIDENTI ANUL IV

Nr Posturi: 77.0

LocMunca: (28101) MEDICI REZIDENTI AN IV

Nr Posturi: 54.0

1	MEDIC REZIDENT AN IV - V S		1	Ortopedie si traumatologie	S	1.0
2	MEDIC REZIDENT AN IV - V S		1	Oftalmologie	S	1.0
3	MEDIC REZIDENT AN IV - V S		1	Recuperare, medicina fizica si balneologie	S	1.0
4	MEDIC REZIDENT AN IV - V S		1	Hematologie	S	1.0
5	MEDIC REZIDENT AN IV - V S		1	Neurologie	S	1.0

STAT DE FUNCTII

	FuncțieFuncțieConducere	Grad atie	Specialitate	Studii	Cuatum Post
6	MEDIC REZIDENT AN IV - V S	1	Neurologie	S	1.0
7	MEDIC REZIDENT AN IV - V S	2	Recuperare, medicina fizica si balneologie	S	1.0
8	MEDIC REZIDENT AN IV - V S	1	Reumatologie	S	1.0
9	MEDIC REZIDENT AN IV - V S	1	A.T.I.	S	1.0
10	MEDIC REZIDENT AN IV - V S	1	Pneumologie	S	1.0
11	MEDIC REZIDENT AN IV - V S	1	Chirurgie generala	S	1.0
12	MEDIC REZIDENT AN IV - V S	1	Neurologie	S	1.0
13	MEDIC REZIDENT AN IV - V S	1	Pediatric	S	1.0
14	MEDIC REZIDENT AN IV - V S	1	Psihiatrie	S	1.0
15	MEDIC REZIDENT AN IV - V S	1	Reumatologie	S	1.0
16	MEDIC REZIDENT AN IV - V S	1	Chirurgie generala	S	1.0
17	MEDIC REZIDENT AN IV - V S	1	Nefrologie	S	1.0
18	MEDIC REZIDENT AN IV - V S	1	Pediatric	S	1.0
19	MEDIC REZIDENT AN IV - V S	1	Chirurgie plastica - microchirurgie reconstructiva	S	1.0
20	MEDIC REZIDENT AN IV - V S	4	Cardiologie	S	1.0
21	MEDIC REZIDENT AN IV - V S	4	Reumatologie	S	1.0
22	MEDIC REZIDENT AN IV - V S	1	Oftalmologie	S	1.0
23	MEDIC REZIDENT AN IV - V S	1	Gastroenterologie	S	1.0
24	MEDIC REZIDENT AN IV - V S	1	Medicina interna	S	1.0
25	MEDIC REZIDENT AN IV - V S	2	A.T.I.	S	1.0
26	MEDIC REZIDENT AN IV - V S	1	Neurologie	S	1.0
27	MEDIC REZIDENT AN IV - V S	4	Boli infectioase	S	1.0
28	MEDIC REZIDENT AN IV - V S	1	Chirurgie generala	S	1.0
29	MEDIC REZIDENT AN IV - V S	1	Pneumologie	S	1.0

STAT DE FUNCTII

	Funcție	Funcție Conducere	Grad atie	Specialitate	Studii	Cuatum Post
30	MEDIC REZIDENT AN IV - V	S	1	Endocrinologie	S	1.0
31	MEDIC REZIDENT AN IV - V	S	2	O.R.L.	S	1.0
32	MEDIC REZIDENT AN IV - V	S	1	Recuperare, medicina fizica si balneologie	S	1.0
33	MEDIC REZIDENT AN IV - V	S	1	Obstetrica - ginecologie	S	1.0
34	MEDIC REZIDENT AN IV - V	S	1	Recuperare, medicina fizica si balneologie	S	1.0
35	MEDIC REZIDENT AN IV - V	S	1	Chirurgie plastica - microchirurgie reconstructiva	S	1.0
36	MEDIC REZIDENT AN IV - V	S	1	Ortopedie si traumatologie	S	1.0
37	MEDIC REZIDENT AN IV - V	S	1	Psihiatrie	S	1.0
38	MEDIC REZIDENT AN IV - V	S	1	Chirurgie vasculara	S	1.0
39	MEDIC REZIDENT AN IV - V	S	1	Urologie	S	1.0
40	MEDIC REZIDENT AN IV - V	S	1	Chirurgie generala	S	1.0
41	MEDIC REZIDENT AN IV - V	S	1	Nefrologie	S	1.0
42	MEDIC REZIDENT AN IV - V	S	5	Recuperare, medicina fizica si balneologie	S	1.0
43	MEDIC REZIDENT AN IV - V	S	1	Dermatovenerologie	S	1.0
44	MEDIC REZIDENT AN IV - V	S	1	Medicina de laborator	S	1.0
45	MEDIC REZIDENT AN IV - V	S	1	Psihiatrie	S	1.0
46	MEDIC REZIDENT AN IV - V	S	1	Chirurgie plastica - microchirurgie reconstructiva	S	1.0
47	MEDIC REZIDENT AN IV - V	S	1	Obstetrica - ginecologie	S	1.0
48	MEDIC REZIDENT AN IV - V	S	1	Neurochirurgie	S	1.0
49	MEDIC REZIDENT AN IV - V	S	1	Ortopedie si traumatologie	S	1.0
50	MEDIC REZIDENT AN IV - V	S	1	Recuperare, medicina fizica si balneologie	S	1.0
51	MEDIC REZIDENT AN IV - V	S	4	Recuperare, medicina fizica si balneologie	S	1.0
52	MEDIC REZIDENT AN IV - V	S	4	Chirurgie generala	S	1.0
53	MEDIC REZIDENT AN IV - V	S	1	Pneumologie	S	1.0

STAT DE FUNCTII

	Funcție	Funcție Conducere	Grad atie	Specialitate	Studii	Quantum Post
54	MEDIC REZIDENT AN IV - V S		2	Radiologie - imagistica medicala	S	1.0
Loc Munca: (28102) MEDICI REZIDENTI AN IV-		Nr Posturi: 23.0				
	I					
1	MEDIC REZIDENT AN IV - V S		4	Medicina muncii	S	1.0
2	MEDIC REZIDENT AN IV - V S		2	Neurologie	S	1.0
3	MEDIC REZIDENT AN IV - V S		3	Chirurgie generala	S	1.0
4	MEDIC REZIDENT AN IV - V S		1	Oncologie medicala	S	1.0
5	MEDIC REZIDENT AN IV - V S		2	Pneumologie	S	1.0
6	MEDIC REZIDENT AN IV - V S		2	Chirurgie vasculara	S	1.0
7	MEDIC REZIDENT AN IV - V S		1	Recuperare, medicina fizica si balneologie	S	1.0
8	MEDIC REZIDENT AN IV - V S		2	Nefrologie	S	1.0
9	MEDIC REZIDENT AN IV - V S		1	O.R.L.	S	1.0
10	MEDIC REZIDENT AN IV - V S		1	Hematologie	S	1.0
11	MEDIC REZIDENT AN IV - V S		1	Nefrologie	S	1.0
12	MEDIC REZIDENT AN IV - V S		1	Recuperare, medicina fizica si balneologie	S	1.0
13	MEDIC REZIDENT AN IV - V S		1	Chirurgie generala	S	1.0
14	MEDIC REZIDENT AN IV - V S		1	Dermatovenerologie	S	1.0
15	MEDIC REZIDENT AN IV - V S		5	Radiologie - imagistica medicala	S	1.0
16	MEDIC REZIDENT AN IV - V S		2	Oncologie medicala	S	1.0
17	MEDIC REZIDENT AN IV - V S		1	Psihiatrie	S	1.0
18	MEDIC REZIDENT AN IV - V S		1	Radiologie - imagistica medicala	S	1.0
19	MEDIC REZIDENT AN IV - V S		1	Dermatovenerologie	S	1.0
20	MEDIC REZIDENT AN IV - V S		1	Medicina de urgenta	S	1.0
21	MEDIC REZIDENT AN IV - V S		1	Recuperare, medicina fizica si balneologie	S	1.0

STAT DE FUNCTII

	FuncțieFuncțieConducere	Grad atie	Specialitate	Studii	Quantum Post
22	MEDIC REZIDENT AN IV - V S	1	Recuperare, medicina fizica si balneologie	S	1.0
23	MEDIC REZIDENT AN IV - V S	1	Medicina de laborator	S	1.0

Centru Cost: (282) REZIDENTI ANUL III

Nr Posturi: 96.0

LocMunca: (28201) MEDICI REZIDENTI AN III-
I

Nr Posturi: 28.0

1	MEDIC REZIDENT AN III S	1	Medicina interna	S	1.0
2	MEDIC REZIDENT AN III S	2	Chirurgie pediatria	S	1.0
3	MEDIC REZIDENT AN III S	0	Ortopedie pediatria	S	1.0
4	MEDIC REZIDENT AN III S	0	Psihiatrie	S	1.0
5	MEDIC REZIDENT AN III S	1	O.R.L.	S	1.0
6	MEDIC REZIDENT AN III S	1	Medicina interna	S	1.0
7	MEDIC REZIDENT AN III S	0	Dermatovenerologie	S	1.0
8	MEDIC REZIDENT AN III S	2	Recuperare, medicina fizica si balneologie	S	1.0
9	MEDIC REZIDENT AN III S	0	Chirurgie vasculara	S	1.0
10	MEDIC REZIDENT AN III S	1	Radiologie - imagistica medicala	PL	1.0
11	MEDIC REZIDENT AN III S	1	Oftalmologie	S	1.0
12	MEDIC REZIDENT AN III S	0	Radiologie - imagistica medicala	S	1.0
13	MEDIC REZIDENT AN III S	0	O.R.L.	S	1.0
14	MEDIC REZIDENT AN III S	0	Ortopedie si traumatologie	S	1.0
15	MEDIC REZIDENT AN III S	0	Diabet zaharat, nutritie si boli metabolice	S	1.0
16	MEDIC REZIDENT AN III S	1	Diabet zaharat, nutritie si boli metabolice	S	1.0
17	MEDIC REZIDENT AN III S	1	Neurochirurgie	S	1.0
18	MEDIC REZIDENT AN III S	2	Dermatovenerologie	S	1.0

STAT DE FUNCTII

	FuncțieFuncțieConducere	Grad atie	Specialitate	Studii	Cuatum Post
19	MEDIC REZIDENT AN III S	1	Medicina interna	S	1.0
20	MEDIC REZIDENT AN III S	1	Neurologie	S	1.0
21	MEDIC REZIDENT AN III S	0	Pediatric	S	1.0
22	MEDIC REZIDENT AN III S	1	Chirurgie generala	S	1.0
23	MEDIC REZIDENT AN III S	0	Chirurgie generala	S	1.0
24	MEDIC REZIDENT AN III S	1	Chirurgie generala	S	1.0
25	MEDIC REZIDENT AN III S	0	Medicina de familie	S	1.0
26	MEDIC REZIDENT AN III S	1	Reumatologie	S	1.0
27	MEDIC REZIDENT AN III S	0	Chirurgie plastica - microchirurgie reconstructiva	S	1.0
28	MEDIC REZIDENT AN III S	0	Boli infectioase	S	1.0

LocMunca: (28203) MEDICI REZIDENTI AN III

Nr Posturi: 68.0

1	MEDIC REZIDENT AN III S	0	Medicina de laborator	S	1.0
2	MEDIC REZIDENT AN III S	0	Hematologie	S	1.0
3	MEDIC REZIDENT AN III S	0	Anatomie patologica	S	1.0
4	MEDIC REZIDENT AN III S	0	Chirurgie generala	S	1.0
5	MEDIC REZIDENT AN III S	0	Nefrologie	S	1.0
6	MEDIC REZIDENT AN III S	0	O.R.L.	S	1.0
7	MEDIC REZIDENT AN III S	0	Obstetrica - ginecologie	S	1.0
8	MEDIC REZIDENT AN III S	0	Radiologie - imagistica medicala	S	1.0
9	MEDIC REZIDENT AN III S	0	Oftalmologie	S	1.0
10	MEDIC REZIDENT AN III S	0	Medicina legala	S	1.0
11	MEDIC REZIDENT AN III S	0	Radiologie - imagistica medicala	S	1.0
12	MEDIC REZIDENT AN III S	2	Dermatovenerologie	S	1.0
13	MEDIC REZIDENT AN III S	2	Diabet zaharat, nutritie si boli metabolice	S	1.0

STAT DE FUNCTII

	Funcție	Funcție Conducere	Grad atie	Specialitate	Studii	Cuatum Post
14	MEDIC REZIDENT AN III	S	0	Reumatologie	S	1.0
15	MEDIC REZIDENT AN III	S	0	Chirurgie generala	S	1.0
16	MEDIC REZIDENT AN III	S	0	Recuperare, medicina fizica si balneologie	S	1.0
17	MEDIC REZIDENT AN III	S	0	Obstetrica - ginecologie	S	1.0
18	MEDIC REZIDENT AN III	S	0	Nefrologie	S	1.0
19	MEDIC REZIDENT AN III	S	0	Chirurgie vasculara	S	1.0
20	MEDIC REZIDENT AN III	S	1	Psihiatrie	S	1.0
21	MEDIC REZIDENT AN III	S	0	Recuperare, medicina fizica si balneologie	S	1.0
22	MEDIC REZIDENT AN III	S	2	Epidemiologie	S	1.0
23	MEDIC REZIDENT AN III	S	1	Recuperare, medicina fizica si balneologie	S	1.0
24	MEDIC REZIDENT AN III	S	0	Chirurgie vasculara	S	1.0
25	MEDIC REZIDENT AN III	S	3	Chirurgie generala	S	1.0
26	MEDIC REZIDENT AN III	S	1	Psihiatrie	S	1.0
27	MEDIC REZIDENT AN III	S	0	Medicina de familie	S	1.0
28	MEDIC REZIDENT AN III	S	0	Boli infectioase	S	1.0
29	MEDIC REZIDENT AN III	S	0	Medicina interna	S	1.0
30	MEDIC REZIDENT AN III	S	1	Neurologie	S	1.0
31	MEDIC REZIDENT AN III	S	0	Chirurgie generala	S	1.0
32	MEDIC REZIDENT AN III	S	0	Pneumologie	S	1.0
33	MEDIC REZIDENT AN III	S	2	Neurologie	S	1.0
34	MEDIC REZIDENT AN III	S	0	Psihiatrie	S	1.0
35	MEDIC REZIDENT AN III	S	0	Oftalmologie	S	1.0
36	MEDIC REZIDENT AN III	S	0	Endocrinologie	S	1.0
37	MEDIC REZIDENT AN III	S	0	Psihiatrie	S	1.0

STAT DE FUNCTII

	FuncțieFuncțieConducere	Grad atie	Specialitate	Studii	Cuatum Post
38	MEDIC REZIDENT AN III S	2	Epidemiologie	S	1.0
39	MEDIC REZIDENT AN III S	0	Medicina interna	S	1.0
40	MEDIC REZIDENT AN III S	0	Endocrinologie	S	1.0
41	MEDIC REZIDENT AN III S	0	Medicina de familie	S	1.0
42	MEDIC REZIDENT AN III S	0	Boli infectioase	S	1.0
43	MEDIC REZIDENT AN III S	0	Cardiologie	S	1.0
44	MEDIC REZIDENT AN III S	0	Endocrinologie	S	1.0
45	MEDIC REZIDENT AN III S	0	Medicina de familie	S	1.0
46	MEDIC REZIDENT AN III S	0	Ortopedie si traumatologie	S	1.0
47	MEDIC REZIDENT AN III S	0	Medicina legala	S	1.0
48	MEDIC REZIDENT AN III S	2	Psihiatrie	S	1.0
49	MEDIC REZIDENT AN III S	0	Medicina interna	S	1.0
50	MEDIC REZIDENT AN III S	1	Reumatologie	S	1.0
51	MEDIC REZIDENT AN III S	0	Gastroenterologie	S	1.0
52	MEDIC REZIDENT AN III S	0	Pneumologie	S	1.0
53	MEDIC REZIDENT AN III S	0	Pediatric	S	1.0
54	MEDIC REZIDENT AN III S	0	Urologie	S	1.0
55	MEDIC REZIDENT AN III S	0	Neurologie	S	1.0
56	MEDIC REZIDENT AN III S	0	Gastroenterologie	S	1.0
57	MEDIC REZIDENT AN III S	0	Medicina interna	S	1.0
58	MEDIC REZIDENT AN III S	0	Medicina interna	S	1.0
59	MEDIC REZIDENT AN III S	2	Recuperare, medicina fizica si balneologie	S	1.0
60	MEDIC REZIDENT AN III S	0	Cardiologie	S	1.0
61	MEDIC REZIDENT AN III S	2	Medicina interna	S	1.0

STAT DE FUNCTII

	Funcție	Funcție Conducere	Grad atie	Specialitate	Studii	Quantum Post
62	MEDIC REZIDENT AN III	S	0	Chirurgie generala	S	1.0
63	MEDIC REZIDENT AN III	S	0	Diabet zaharat, nutritie si boli metabolice	S	1.0
64	MEDIC REZIDENT AN III	S	0	Ortopedie si traumatologie	S	1.0
65	MEDIC REZIDENT AN III	S	0	Psihiatrie	S	1.0
66	MEDIC REZIDENT AN III	S	2	Pediatrie	S	1.0
67	MEDIC REZIDENT AN III	S	0	Medicina interna	S	1.0
68	MEDIC REZIDENT AN III	S	2	Chirurgie plastica - microchirurgie reconstructiva	S	1.0

Centru Cost: (283) REZIDENTI ANUL II

Nr Posturi: 111.0

	Loc Munca: (28301) MEDICI REZIDENTI AN II-I		Nr Posturi: 41.0		
1	MEDIC REZIDENT AN II	S	0	Nefrologie	S 1.0
2	MEDIC REZIDENT AN II	S	0	Neurologie	S 1.0
3	MEDIC REZIDENT AN II	S	0	Pediatrie	S 1.0
4	MEDIC REZIDENT AN II	S	1	Radiologie - imagistica medicala	S 1.0
5	MEDIC REZIDENT AN II	S	0	Endocrinologie	S 1.0
6	MEDIC REZIDENT AN II	S	5	A.T.I.	S 1.0
7	MEDIC REZIDENT AN II	S	0	Medicina de familie	S 1.0
8	MEDIC REZIDENT AN II	S	1	Radiodiagnostic	S 1.0
9	MEDIC REZIDENT AN II	S	1	Oftalmologie	S 1.0
10	MEDIC REZIDENT AN II	S	0	Medicina de laborator	S 1.0
11	MEDIC REZIDENT AN II	S	1	Dermatovenerologie	S 1.0
12	MEDIC REZIDENT AN II	S	1	Recuperare, medicina fizica si balneologie	S 1.0
13	MEDIC REZIDENT AN II	S	0	Chirurgie generala	S 1.0
14	MEDIC REZIDENT AN II	S	2	Medicina de urgenta	S 1.0

STAT DE FUNCTII

	Funcție	Funcție Conducere	Grad atie	Specialitate	Studii	Cuatum Post
15	MEDIC REZIDENT AN II	S	0	Diabet zaharat, nutritie si boli metabolice	S	1.0
16	MEDIC REZIDENT AN II	S	3	Radiologie - imagistica medicala	S	1.0
17	MEDIC REZIDENT AN II	S	0	O.R.L.	S	1.0
18	MEDIC REZIDENT AN II	S	0	Psihiatrie	S	1.0
19	MEDIC REZIDENT AN II	S	3	Pediatric	S	1.0
20	MEDIC REZIDENT AN II	S	2	O.R.L.	S	1.0
21	MEDIC REZIDENT AN II	S	3	Pediatric	S	1.0
22	MEDIC REZIDENT AN II	S	0	O.R.L.	S	1.0
23	MEDIC REZIDENT AN II	S	0	Dermatovenerologie	S	1.0
24	MEDIC REZIDENT AN II	S	0	Obstetrica - ginecologie	S	1.0
25	MEDIC REZIDENT AN II	S	1	Pediatric	S	1.0
26	MEDIC REZIDENT AN II	S	0	Cardiologie	S	1.0
27	MEDIC REZIDENT AN II	S	0	Radiologie - imagistica medicala	S	1.0
28	MEDIC REZIDENT AN II	S	0	Pediatric	S	1.0
29	MEDIC REZIDENT AN II	S	0	Anatomie patologica	S	1.0
30	MEDIC REZIDENT AN II	S	0	Urologie	S	1.0
31	MEDIC REZIDENT AN II	S	0	Urologie	S	1.0
32	MEDIC REZIDENT AN II	S	2	Medicina de familie	S	1.0
33	MEDIC REZIDENT AN II	S	0	Diabet zaharat, nutritie si boli metabolice	S	1.0
34	MEDIC REZIDENT AN II	S	0	Medicina de laborator	S	1.0
35	MEDIC REZIDENT AN II	S	3	Pediatric	S	1.0
36	MEDIC REZIDENT AN II	S	1	Diabet zaharat, nutritie si boli metabolice	S	1.0
37	MEDIC REZIDENT AN II	S	0	Endocrinologie	S	1.0
38	MEDIC REZIDENT AN II	S	0	Medicina de familie	S	1.0

STAT DE FUNCTII

	Funcție	Funcție Conducere	Grad atie	Specialitate	Studii	Quantum Post
39	MEDIC REZIDENT AN II S		0	Radiologie - imagistica medicala	S	1.0
40	MEDIC REZIDENT AN II S		0	Gastroenterologie	S	1.0
41	MEDIC REZIDENT AN II S		0	Medicina de laborator	S	1.0

Loc Munca: (28302) MEDICI REZIDENTI AN II			Nr Posturi: 70.0			
1	MEDIC REZIDENT AN II S		0	Chirurgie plastica - microchirurgie reconstructiva	S	1.0
2	MEDIC REZIDENT AN II S		0	Medicina de familie	S	1.0
3	MEDIC REZIDENT AN II S		0	Medicina de laborator	S	1.0
4	MEDIC REZIDENT AN II S		0	Chirurgie pediatria	S	1.0
5	MEDIC REZIDENT AN II S		0	Reumatologie	S	1.0
6	MEDIC REZIDENT AN II S		0	Pneumologie	S	1.0
7	MEDIC REZIDENT AN II S		2	Boli infectioase	S	1.0
8	MEDIC REZIDENT AN II S		0	Medicina interna	S	1.0
9	MEDIC REZIDENT AN II S		0	Dermatovenerologie	S	1.0
10	MEDIC REZIDENT AN II S		0	Dermatovenerologie	S	1.0
11	MEDIC REZIDENT AN II S		0	Medicina interna	S	1.0
12	MEDIC REZIDENT AN II S		0	Pneumologie	S	1.0
13	MEDIC REZIDENT AN II S		3	Medicina de urgenta	S	1.0
14	MEDIC REZIDENT AN II S		5	Medicina de familie	S	1.0
15	MEDIC REZIDENT AN II S		2	Medicina de urgenta	S	1.0
16	MEDIC REZIDENT AN II S		0	Radiologie - imagistica medicala	S	1.0
17	MEDIC REZIDENT AN II S		0	Endocrinologie	S	1.0
18	MEDIC REZIDENT AN II S		0	Radiologie - imagistica medicala	S	1.0
19	MEDIC REZIDENT AN II S		0	Pediatrie	S	1.0

STAT DE FUNCTII

	Funcție	Funcție Conducere	Grad atie	Specialitate	Studii	Quantum Post
20	MEDIC REZIDENT AN II	S	0	Chirurgie generala	S	1.0
21	MEDIC REZIDENT AN II	S	0	Recuperare, medicina fizica si balneologie	S	1.0
22	MEDIC REZIDENT AN II	S	0	Ortopedie si traumatologie	S	1.0
23	MEDIC REZIDENT AN II	S	0	Medicina de familie	S	1.0
24	MEDIC REZIDENT AN II	S	0	Obstetrica - ginecologie	S	1.0
25	MEDIC REZIDENT AN II	S	0	Medicina de urgenta	S	1.0
26	MEDIC REZIDENT AN II	S	0	Chirurgie pediatria	S	1.0
27	MEDIC REZIDENT AN II	S	0	Medicina de urgenta	S	1.0
28	MEDIC REZIDENT AN II	S	0	Reumatologie	S	1.0
29	MEDIC REZIDENT AN II	S	0	Cardiologie	S	1.0
30	MEDIC REZIDENT AN II	S	0	Chirurgie vasculara	S	1.0
31	MEDIC REZIDENT AN II	S	0	Hematologie	S	1.0
32	MEDIC REZIDENT AN II	S	0	Neurologie	S	1.0
33	MEDIC REZIDENT AN II	S	0	Obstetrica - ginecologie	S	1.0
34	MEDIC REZIDENT AN II	S	0	Chirurgie generala	S	1.0
35	MEDIC REZIDENT AN II	S	0	Diabet zaharat, nutritie si boli metabolice	S	1.0
36	MEDIC REZIDENT AN II	S	0	Chirurgie vasculara	S	1.0
37	MEDIC REZIDENT AN II	S	0	Ortopedie si traumatologie	S	1.0
38	MEDIC REZIDENT AN II	S	0	Pediatric	S	1.0
39	MEDIC REZIDENT AN II	S	0	Nefrologie	S	1.0
40	MEDIC REZIDENT AN II	S	0	Psihiatrie	S	1.0
41	MEDIC REZIDENT AN II	S	0	Urologie	S	1.0
42	MEDIC REZIDENT AN II	S	0	Neurologie	S	1.0
43	MEDIC REZIDENT AN II	S	0	Medicina de urgenta	S	1.0

STAT DE FUNCTII

	Funcție	Funcție Conducere	Grad atie	Specialitate	Studii	Quantum Post
44	MEDIC REZIDENT AN II	S	0	Ortopedie pediatria	S	1.0
45	MEDIC REZIDENT AN II	S	0	Medicina legala	S	1.0
46	MEDIC REZIDENT AN II	S	1	Medicina de urgenta	S	1.0
47	MEDIC REZIDENT AN II	S	0	Pediatric	S	1.0
48	MEDIC REZIDENT AN II	S	0	Obstetrica - ginecologie	S	1.0
49	MEDIC REZIDENT AN II	S	0	Medicina interna	S	1.0
50	MEDIC REZIDENT AN II	S	0	Medicina legala	S	1.0
51	MEDIC REZIDENT AN II	S	2	Recuperare, medicina fizica si balneologie	S	1.0
52	MEDIC REZIDENT AN II	S	1	Medicina de urgenta	S	1.0
53	MEDIC REZIDENT AN II	S	0	Ortopedie si traumatologie	S	1.0
54	MEDIC REZIDENT AN II	S	0	Cardiologie	S	1.0
55	MEDIC REZIDENT AN II	S	0	Ortopedie pediatria	S	1.0
56	MEDIC REZIDENT AN II	S	0	Chirurgie generala	S	1.0
57	MEDIC REZIDENT AN II	S	0	Oftalmologie	S	1.0
58	MEDIC REZIDENT AN II	S	0	Diabet zaharat, nutritie si boli metabolice	PL	1.0
59	MEDIC REZIDENT AN II	S	0	Medicina de urgenta	S	1.0
60	MEDIC REZIDENT AN II	S	0	Recuperare, medicina fizica si balneologie	S	1.0
61	MEDIC REZIDENT AN II	S	0	Anatomie patologica	S	1.0
62	MEDIC REZIDENT AN II	S	2	Recuperare, medicina fizica si balneologie	S	1.0
63	MEDIC REZIDENT AN II	S	0	Medicina de urgenta	S	1.0
64	MEDIC REZIDENT AN II	S	5	Medicina de familie	S	1.0
65	MEDIC REZIDENT AN II	S	3	Pediatric	S	1.0
66	MEDIC REZIDENT AN II	S	0	Medicina de urgenta	S	1.0
67	MEDIC REZIDENT AN II	S	0	Medicina de urgenta	S	1.0

STAT DE FUNCTII

	Funcție	Funcție Conducere	Grad atie	Specialitate	Studii	Quantum Post
68	MEDIC REZIDENT AN II	S	0	Medicina interna	S	1.0
69	MEDIC REZIDENT AN II	S	0	Urologie	S	1.0
70	MEDIC REZIDENT AN II	S	0	Recuperare, medicina fizica si balneologie	S	1.0

Centru Cost: (284) REZIDENTI ANUL I

Nr Posturi: 125.0

Loc Munca: (28401) MEDICI REZIDENTI AN I

Nr Posturi: 101.0

1	MEDIC REZIDENT AN I	S	0	Medicina interna	S	1.0
2	MEDIC REZIDENT AN I	S	0	Radiologie - imagistica medicala	S	1.0
3	MEDIC REZIDENT AN I	S	0	Medicina de urgenta	S	1.0
4	MEDIC REZIDENT AN I	S	0	Urologie	S	1.0
5	MEDIC REZIDENT AN I	S	0	Pediatric	S	1.0
6	MEDIC REZIDENT AN I	S	0	Medicina de familie	S	1.0
7	MEDIC REZIDENT AN I	S	0	Anatomie patologica	S	1.0
8	MEDIC REZIDENT AN I	S	0	Radiologie - imagistica medicala	S	1.0
9	MEDIC REZIDENT AN I	S	0	Radiologie - imagistica medicala	S	1.0
10	MEDIC REZIDENT AN I	S	0	Recuperare, medicina fizica si balneologie	S	1.0
11	MEDIC REZIDENT AN I	S	0	Medicina de laborator	S	1.0
12	MEDIC REZIDENT AN I	S	0	Chirurgie vasculara	S	1.0
13	MEDIC REZIDENT AN I	S	0	Obstetrica - ginecologie	S	1.0
14	MEDIC REZIDENT AN I	S	0	Boli infectioase	S	1.0
15	MEDIC REZIDENT AN I	S	0	Boli infectioase	S	1.0
16	MEDIC REZIDENT AN I	S	0	Nefrologie	S	1.0
17	MEDIC REZIDENT AN I	S	0	Chirurgie plastica - microchirurgie reconstructiva	S	1.0
18	MEDIC REZIDENT AN I	S	0	Chirurgie generala	S	1.0

STAT DE FUNCTII

	Funcție	Funcție Conducere	Grad atie	Specialitate	Studii	Cuatum Post
19	MEDIC REZIDENT AN I	S	0	Endocrinologie	S	1.0
20	MEDIC REZIDENT AN I	S	0	Epidemiologie	S	1.0
21	MEDIC REZIDENT AN I	S	0	Gastroenterologie	S	1.0
22	MEDIC REZIDENT AN I	S	0	Diabet zaharat, nutritie si boli metabolice	S	1.0
23	MEDIC REZIDENT AN I	S	0	Dermatovenerologie	S	1.0
24	MEDIC REZIDENT AN I	S	0	Pediatric	S	1.0
25	MEDIC REZIDENT AN I	S	0	Endocrinologie	S	1.0
26	MEDIC REZIDENT AN I	S	0	Psihiatrie	S	1.0
27	MEDIC REZIDENT AN I	S	0	Medicina interna	S	1.0
28	MEDIC REZIDENT AN I	S	0	Medicina de familie	S	1.0
29	MEDIC REZIDENT AN I	S	0	Diabet zaharat, nutritie si boli metabolice	S	1.0
30	MEDIC REZIDENT AN I	S	0	Pneumologie	S	1.0
31	MEDIC REZIDENT AN I	S	0	Neurologie	S	1.0
32	MEDIC REZIDENT AN I	S	0	Gastroenterologie	S	1.0
33	MEDIC REZIDENT AN I	S	5	Epidemiologie	S	1.0
34	MEDIC REZIDENT AN I	S	0	Medicina de laborator	S	1.0
35	MEDIC REZIDENT AN I	S	0	Medicina de familie	S	1.0
36	MEDIC REZIDENT AN I	S	0	Cardiologie	S	1.0
37	MEDIC REZIDENT AN I	S	0	Medicina interna	S	1.0
38	MEDIC REZIDENT AN I	S	3	Medicina de urgenta	S	1.0
39	MEDIC REZIDENT AN I	S	2	Radiologie - imagistica medicala	S	1.0
40	MEDIC REZIDENT AN I	S	0	Neurologie	S	1.0
41	MEDIC REZIDENT AN I	S	0	Pediatric	S	1.0
42	MEDIC REZIDENT AN I	S	0	Chirurgie generala	S	1.0

STAT DE FUNCTII

	Funcție	Funcție Conducere	Grad atie	Specialitate	Studii	Quantum Post
43	MEDIC REZIDENT AN I	S	0	Neurochirurgie	S	1.0
44	MEDIC REZIDENT AN I	S	0	Neurochirurgie	S	1.0
45	MEDIC REZIDENT AN I	S	0	Pediatricie	S	1.0
46	MEDIC REZIDENT AN I	S	1	Medicina de laborator	S	1.0
47	MEDIC REZIDENT AN I	S	0	Pediatricie	S	1.0
48	MEDIC REZIDENT AN I	S	0	Recuperare, medicina fizica si balneologie	S	1.0
49	MEDIC REZIDENT AN I	S	2	Chirurgie generala	S	1.0
50	MEDIC REZIDENT AN I	S	0	Anatomie patologica	S	1.0
51	MEDIC REZIDENT AN I	S	0	Medicina interna	S	1.0
52	MEDIC REZIDENT AN I	S	0	Medicina legala	S	1.0
53	MEDIC REZIDENT AN I	S	1	Obstetrica - ginecologie	S	1.0
54	MEDIC REZIDENT AN I	S	0	Chirurgie generala	S	1.0
55	MEDIC REZIDENT AN I	S	0	Ortopedie si traumatologie	S	1.0
56	MEDIC REZIDENT AN I	S	0	Obstetrica - ginecologie	S	1.0
57	MEDIC REZIDENT AN I	S	0	Recuperare, medicina fizica si balneologie	S	1.0
58	MEDIC REZIDENT AN I	S	0	Medicina de familie	S	1.0
59	MEDIC REZIDENT AN I	S	0	Chirurgie pediatrica	S	1.0
60	MEDIC REZIDENT AN I	S	0	Medicina interna	S	1.0
61	MEDIC REZIDENT AN I	S	0	Chirurgie pediatrica	S	1.0
62	MEDIC REZIDENT AN I	S	0	Nefrologie	S	1.0
63	MEDIC REZIDENT AN I	S	3	Radiologie - imagistica medicala	S	1.0
64	MEDIC REZIDENT AN I	S	0	Chirurgie generala	S	1.0
65	MEDIC REZIDENT AN I	S	0	Oftalmologie	S	1.0
66	MEDIC REZIDENT AN I	S	0	Neurologie	S	1.0

STAT DE FUNCTII

	Funcție	Conducere	Grad atie	Specialitate	Studii	Quantum Post
67	MEDIC REZIDENT AN I	S	1	Recuperare, medicina fizica si balneologie	S	1.0
68	MEDIC REZIDENT AN I	S	4	Neurologie	S	1.0
69	MEDIC REZIDENT AN I	S	0	Nefrologie	S	1.0
70	MEDIC REZIDENT AN I	S	0	Cardiologie	S	1.0
71	MEDIC REZIDENT AN I	S	0	Pediatric	S	1.0
72	MEDIC REZIDENT AN I	S	1	Medicina legala	S	1.0
73	MEDIC REZIDENT AN I	S	0	Epidemiologie	S	1.0
74	MEDIC REZIDENT AN I	S	0	Chirurgie vasculara	S	1.0
75	MEDIC REZIDENT AN I	S	0	Hematologie	S	1.0
76	MEDIC REZIDENT AN I	S	0	Ortopedie si traumatologie	S	1.0
77	MEDIC REZIDENT AN I	S	0	Ortopedie si traumatologie	S	1.0
78	MEDIC REZIDENT AN I	S	0	Radiologie - imagistica medicala	S	1.0
79	MEDIC REZIDENT AN I	S	0	Medicina de familie	S	1.0
80	MEDIC REZIDENT AN I	S	0	Gastroenterologie	S	1.0
81	MEDIC REZIDENT AN I	S	0	Diabet zaharat, nutritie si boli metabolice	S	1.0
82	MEDIC REZIDENT AN I	S	0	Radiologie - imagistica medicala	S	1.0
83	MEDIC REZIDENT AN I	S	0	Pneumologie	S	1.0
84	MEDIC REZIDENT AN I	S	0	Pediatric	S	1.0
85	MEDIC REZIDENT AN I	S	0	Cardiologie	S	1.0
86	MEDIC REZIDENT AN I	S	0	Psihiatrie	S	1.0
87	MEDIC REZIDENT AN I	S	0	Hematologie	S	1.0
88	MEDIC REZIDENT AN I	S	0	Obstetrica - ginecologie	S	1.0
89	MEDIC REZIDENT AN I	S	0	Chirurgie generala	S	1.0
90	MEDIC REZIDENT AN I	S	0	Radiologie - imagistica medicala	S	1.0

STAT DE FUNCTII

	FuncțieFuncțieConducere	Grad atie	Specialitate	Studii	Quantum Post
91	MEDIC REZIDENT AN I S	0	Gastroenterologie	S	1.0
92	MEDIC REZIDENT AN I S	2	Pediatrie	S	1.0
93	MEDIC REZIDENT AN I S	0	Chirurgie plastica - microchirurgie reconstructiva	S	1.0
94	MEDIC REZIDENT AN I S	3	Reumatologie	S	1.0
95	MEDIC REZIDENT AN I S	0	Psihiatrie	S	1.0
96	MEDIC REZIDENT AN I S	0	Medicina de familie	S	1.0
97	MEDIC REZIDENT AN I S	0	O.R.L.	S	1.0
98	MEDIC REZIDENT AN I S	0	Psihiatrie	S	1.0
99	MEDIC REZIDENT AN I S	0	Epidemiologie	S	1.0
100	MEDIC REZIDENT AN I S	0	Psihiatrie	S	1.0
101	MEDIC REZIDENT AN I S	0	Urologie	S	1.0

LocMunca: (28404) MEDICI REZIDENTI AN I-I

Nr Posturi: 24.0

1	MEDIC REZIDENT AN I S	0	Gastroenterologie	S	1.0
2	MEDIC REZIDENT AN I S	0	Medicina de laborator	S	1.0
3	MEDIC REZIDENT AN I S	0	Radiologie - imagistica medicala	S	1.0
4	MEDIC REZIDENT AN I S	0	Diabet zaharat, nutritie si boli metabolice	S	1.0
5	MEDIC REZIDENT AN I S	0	Pediatrie	S	1.0
6	MEDIC REZIDENT AN I S	0	Hematologie	S	1.0
7	MEDIC REZIDENT AN I S	0	Chirurgie generala	S	1.0
8	MEDIC REZIDENT AN I S	0	Medicina de laborator	S	1.0
9	MEDIC REZIDENT AN I S	0	Medicina de urgenta	S	1.0
10	MEDIC REZIDENT AN I S	0	Medicina de urgenta	S	1.0
11	MEDIC REZIDENT AN I S	1	Medicina de familie	S	1.0
12	MEDIC REZIDENT AN I S	0	Chirurgie generala	S	1.0

STAT DE FUNCTII

	Funcție	Funcție Conducere	Grad atie	Specialitate	Studii	Quantum Post
13	MEDIC REZIDENT AN I S		0	Recuperare, medicina fizica si balneologie	S	1.0
14	MEDIC REZIDENT AN I S		0	Medicina de familie	S	1.0
15	MEDIC REZIDENT AN I S		0	Gastroenterologie	S	1.0
16	MEDIC REZIDENT AN I S		0	Hematologie	S	1.0
17	MEDIC REZIDENT AN I S		0	Cardiologie	S	1.0
18	MEDIC REZIDENT AN I S		0	Oftalmologie	S	1.0
19	MEDIC REZIDENT AN I S		0	Chirurgie plastica - microchirurgie reconstructiva	S	1.0
20	MEDIC REZIDENT AN I S		0	Diabet zaharat, nutritie si boli metabolice	S	1.0
21	MEDIC REZIDENT AN I S		0	A.T.I.	S	1.0
22	MEDIC REZIDENT AN I S		5	Pediatric	S	1.0
23	MEDIC REZIDENT AN I S		0	Chirurgie vasculara	S	1.0
24	MEDIC REZIDENT AN I S		2	Chirurgie vasculara	S	1.0

Centru Cost: (287) FARMACIST REZIDENT ANUL I

Nr Posturi: 9.0

LocMunca: (28701) FARMACISTI REZIDENTI
Anul I

Nr Posturi: 9.0

1	FARMACIST REZIDENT AN I S		0	Laborator farmaceutic	S	1.0
2	FARMACIST REZIDENT AN I S		0	Farmacie clinica	S	1.0
3	FARMACIST REZIDENT AN I S		4	Farmacie clinica	S	1.0
4	FARMACIST REZIDENT AN I S		0	Laborator farmaceutic	S	1.0
5	FARMACIST REZIDENT AN I S		0	Farmacie clinica	S	1.0
6	FARMACIST REZIDENT AN I S		0	Farmacie clinica	S	1.0
7	FARMACIST REZIDENT AN I S		1	Farmacie clinica	S	1.0
8	FARMACIST REZIDENT AN I S		1	Laborator farmaceutic	S	1.0

STAT DE FUNCTII

	Funcție	Funcție Conducere	Grad atie	Specialitate	Studii	Quantum Post
9	FARMACIST REZIDENT AN I S		1	Laborator farmaceutic	S	1.0

Centru Cost: (288) Farmacist Rezident Anul II**Nr Posturi: 10.0**LocMunca: (28801) FARMACISTI REZIDENTI
Anul II

Nr Posturi: 10.0

1	FARMACIST REZIDENT AN II S		0	Farmacie clinica	S	1.0
2	FARMACIST REZIDENT AN II S		1	Farmacie clinica	S	1.0
3	FARMACIST REZIDENT AN II S		0	Laborator farmaceutic	S	1.0
4	FARMACIST REZIDENT AN II S		0	Farmacie clinica	S	1.0
5	FARMACIST REZIDENT AN II S		0	Laborator farmaceutic	S	1.0
6	FARMACIST REZIDENT AN II S		0	Laborator farmaceutic	S	1.0
7	FARMACIST REZIDENT AN II S		0	Laborator farmaceutic	S	1.0
8	FARMACIST REZIDENT AN II S		0	Farmacie clinica	S	1.0
9	FARMACIST REZIDENT AN II S		1	Laborator farmaceutic	S	1.0
10	FARMACIST REZIDENT AN II S		0	Farmacie clinica	S	1.0

Centru Cost: (289) Farmacist Rezident Anul III**Nr Posturi: 10.0**LocMunca: (28901) FARMACISTI REZIDENTI
Anul III

Nr Posturi: 10.0

1	FARMACIST REZIDENT AN III S		0	Farmacie clinica	S	1.0
2	FARMACIST REZIDENT AN III S		0	Farmacie clinica	S	1.0
3	FARMACIST REZIDENT AN III S		0	Laborator farmaceutic	S	1.0
4	FARMACIST REZIDENT AN III S		0	Laborator farmaceutic	S	1.0
5	FARMACIST REZIDENT AN III S		2	Laborator farmaceutic	S	1.0
6	FARMACIST REZIDENT AN III S		2	Farmacie clinica	S	1.0

STAT DE FUNCTII

	FuncțieFuncțieConducere	Grad atie	Specialitate	Studii	Quantum Post
7	FARMACIST REZIDENT AN III S	0	Laborator farmaceutic	S	1.0
8	FARMACIST REZIDENT AN III S	1	Farmacie clinica	S	1.0
9	FARMACIST REZIDENT AN III S	0	Farmacie clinica	S	1.0
10	FARMACIST REZIDENT AN III S	0	Laborator farmaceutic	S	1.0

Centru Cost: (340) CERCETARE-CHIRURGIE**Nr Posturi: 4.0**

LocMunca: (20706) SECT.CL.CH.GENERALA-CERCETARE

Nr Posturi: 4.0

1	ASIST.CERCETARE STIINTIFICA S	4	Chirurgie generala	S	1.0
2	ASIST.CERCETARE STIINTIFICA S	4	Chirurgie generala/Chirurgie toracica	S	1.0
3	ASIST.CERCETARE STIINTIFICA S	4	Chirurgie generala	S	1.0
4	ASIST.CERCETARE STIINTIFICA S	4	Chirurgie generala	S	1.0

Centru Cost: (341) CERCETARE-CH.PLASTICA**Nr Posturi: 4.0**

LocMunca: (34101) SECT.CL.CH.PLASTICA-CERCETARE

Nr Posturi: 4.0

1	ASIST.CERCETARE STIINTIFICA S	4	Chirurgie plastica - microchirurgie reconstructiva	S	1.0
2	ASIST.CERCETARE STIINTIFICA S	4	Chirurgie plastica - microchirurgie reconstructiva	S	1.0
3	ASIST.CERCETARE STIINTIFICA S	4	Chirurgie plastica - microchirurgie reconstructiva	S	1.0
4	ASIST.CERCETARE STIINTIFICA S	4	Chirurgie plastica - microchirurgie reconstructiva	S	1.0

Centru Cost: (342) CERCETARE-ANAT.PATOLOGICA**Nr Posturi: 12.0**

LocMunca: (26406) SERV.CL.ANAT.PAT.-CERCETARE

Nr Posturi: 12.0

1	CERCETATOR STIINTIFIC I S	5	Anatomie patologica	S	1.0
2	CERCETATOR STIINTIFIC II S	4	Genetica medicala	S	1.0

STAT DE FUNCTII

	Funcție	Funcție Conducere	Grad atie	Specialitate	Studii	Quantum Post
3	CERCETATOR	STIINTIFIC II S	4	Genetica medicala	S	1.0
4	CERCETATOR	STIINTIFIC III S	4	Anatomie patologica	S	1.0
5	CERCETATOR	STIINTIFIC III S	3	Medicina de laborator	S	1.0
6	CERCETATOR	STIINTIFIC III S	3	Anatomie patologica	S	1.0
7	CERCETATOR	STIINTIFIC III S	3	Anatomie patologica	S	1.0
8	CERCETATOR	STIINTIFIC III S	4	Anatomie patologica	S	1.0
9	CERCETATOR	STIINTIFIC S	2	Anatomie patologica	S	1.0
10	CERCETATOR	STIINTIFIC S	3	Anatomie patologica	S	1.0
11	ASIST.CERCETARE	STIINTIFICA S	1	Anatomie patologica	S	1.0
12	ASIST.CERCETARE	STIINTIFICA S	1	Anatomie patologica	S	1.0

Centru Cost: (344) CENTRUL REFERINTA PL.FAMILIALA**Nr Posturi: 6.0**LocMunca: (34401) CENTRUL REFERINTA
PL.FAMI

Nr Posturi: 6.0

1	MEDIC PRIMAR S MEDIC COORDONATOR		4	Obstetrica - ginecologie	S	1.0
2	MEDIC PRIMAR S		5	Medicina de familie	S	1.0
3	MEDIC PRIMAR S		5	Medicina de familie	S	1.0
4	ASIST.MEDICAL PRINC. PL		5	Asistent medical de obstetrica - ginecologie	PL	1.0
5	ASIST.MEDICAL PRINC. PL		5	Asistent medical de obstetrica - ginecologie	PL	1.0
6	INGRIJITOARE G		3	Personal auxiliar	G	1.0

Centru Cost: (372) CENTRUL DE SANATATE MINTALA**Nr Posturi: 18.0**LocMunca: (37201) CENTRUL SANATATE
MINTALA

Nr Posturi: 18.0

1	MEDIC SEF (MEDIC PRIMAR) MEDIC SEF SECTIE		5	Psihiatrie	S	1.0
---	--	--	---	------------	---	-----

STAT DE FUNCTII

	Funcție	Funcție Conducere	Grad atie	Specialitate	Studii	Quantum Post
2	ASIST.MEDICAL PRINC. S		5	Asistent medical generalist	S	1.0
	ASISTENT MEDICAL SEF					
3	MEDIC PRIMAR S		4	Psihiatrie	S	1.0
4	MEDIC PRIMAR S		4	Psihiatrie	S	1.0
5	MEDIC SPECIALIST S		5	Psihiatrie	S	1.0
6	ASIST.MEDICAL PRINC. S		5	Asistent medical generalist	S	1.0
7	ASIST.MEDICAL PRINC. PL		4	Asistent medical generalist	PL	1.0
8	ASIST.MEDICAL PRINC. PL		4	Asistent medical generalist	PL	1.0
9	ASIST.MEDICAL PRINC. PL		5	Asistent medical de ocrotire	PL	1.0
10	PSIHOLOG PRINC. S		3	Psihologie	S	1.0
11	PSIHOLOG PRINC. S		4	Psihologie	S	1.0
12	PSIHOLOG PRINC. S		4	Psihologie	S	1.0
13	ASIST. SOCIAL PRINC. S		5	Asistent social	S	1.0
14	ASIST. SOCIAL S		2	Asistent social	S	1.0
15	ASIST. SOCIAL S		3	Asistent social	S	1.0
16	ASIST. SOCIAL S		3	Asistent social	S	1.0
17	PSIHOLOG SPECIALIST S		3	Psihologie	S	1.0
18	INGRIJITOARE G		3	Personal auxiliar	G	1.0

Centru Cost: (373) CENTRUL DE SANATATE MINTALA
COPII

Nr Posturi: 19.0

Loc Munca: (37202) CENTRUL SANAT.MINTALA
COP

Nr Posturi: 19.0

1	MEDIC SEF (MEDIC PRIMAR)		5	Neuropsihiatrie infantila	S	1.0
	MEDIC SEF SECTIE					
2	ASIST.MEDICAL PRINC. PL		4	Asistent medical generalist	PL	1.0
	ASISTENT MEDICAL SEF					
3	KINETOTERAPEUT S		5	Kinetoterapeut	PL	1.0

STAT DE FUNCTII

	Funcție	Funcție Conducere	Grad atie	Specialitate	Studii	Cuatum Post
4	LOGOPED	S	5	Logoped	PL	1.0
5	MEDIC PRIMAR	S	5	Psihiatrie pediatria	S	1.0
6	MEDIC SPECIALIST	S	5	Psihiatrie pediatria	S	1.0
7	MEDIC SPECIALIST	S	5	Psihiatrie pediatria	S	1.0
8	ASIST.MEDICAL PRINC.	PL	4	Asistent medical generalist	PL	1.0
9	ASIST.MEDICAL PRINC.	PL	4	Asistent medical generalist	PL	1.0
10	ASIST.MEDICAL	PL	5	Asistent medical generalist	PL	1.0
11	ASIST.MEDICAL	PL	5	Asistent medical generalist	PL	1.0
12	PSIHOLOG PRINC.	S	5	Psihologie	S	1.0
13	PSIHOLOG PRINC.	S	4	Psihologie	S	1.0
14	ASIST. SOCIAL PRINC.	S	5	Asistent social	S	1.0
15	ASIST. SOCIAL	S	2	Asistent social	S	1.0
16	PSIHOLOG SPECIALIST	S	3	Psihologie	S	1.0
17	PSIHOLOG PRACTICANT	S	3	Psihologie	S	1.0
18	PSIHOLOG PRACTICANT	S	5	Psihologie	S	1.0
19	INGRIJITOARE	G	3	Personal auxiliar	G	1.0

MANAGER JUDETEAN
Sf. Apostol Andrei

Director Financiar Contabil,
Ec. Munteanu Natalia Geta

Sef Serviciu RUNOS,
Ec. Onica Laura

**CENTRALIZATOR
PERSONALUL NORMAL CFM. O.M.S. 1224/2010
SI POSTURILE APROBATE IN STATUL DE FUNCTII PE ANUL 2018**

Nr. Crt.	CATEGORIA DE PERSONAL	NORMATIV		Posturi conf. Stat funcții	CASA	TRANS.	ML
		minim	maxim				
1	Conducere	4	4	4	4		
2	Medici	262	477	357	286	62	9
3	Alt personal sanitar superior	65	70	51	30	19	2
4	Personal sanitar mediu	772	1284	1107	972	125	10
5	Infirmiere	355	487	396	373	23	
6	Îngrijitoare	198	235	169	152	15	2
7	Brancardieri	113	145	124	78	46	
8	Agent DDD	3	3	3	3		
9	T.E.S.A.	60	69	69	69		
10	Garderobieri	7	7	7	7		
11	Muncitori întreținere și reparații din care:	119	119	107	107		
	- întreținere clădiri și instalații apă, lumina, incalzire	34	34	27.5	27.5		
	- deservire posturi fixe	83	83	77.5	77.5		
	- bloc alimentar	2	2	2	2		
12	Soferi	9	9	9	7		2
13	Registrator/statistician medical/management calitate	89	89	89	59	21	9
15	Tehnicienii aparatura medicala	9	9	9	9		
16	Compartiment duhovnicesc	1	1	1	1		
17	Cercetare	20	20	20	0	20	
	TOTAL	2086	3028	2522	2157	331	34
18	Medici și farmaciști rezidenți din care:	466	466	466		466	
	- medici rezidenți	437	437	437		437	
	- farmaciști rezidenți	29	29	29		29	
	TOTAL GENERAL:	2552	3494	2988	2157	797	34

SPITALUL JUDEȚEAN DE URGENȚĂ
CONSTANTA
MANAGER
Cătălina Nicolae

ȘEF SERVICIU R.U.
Ec. Oana Laura

Centralizator modificari posturi anul 2018 fata de anul 2017

Categorie personal	2017	transf.2017	suplim	transf.2018	2018
Medici	346	3	8	0	357
Asistenti	1060	2	49	-4	1107
Alt pers superior	42	2	6	1	51
Infirmiere	364	4	27	1	396
Ingrijitoare	174	-7	10	-8	169
Brancardieri	116	-4	7	5	124
Agent DDD	3				3
TESA	69				69
garderobieri	7				7
muncitori	106			1	107
Statistica	82		3	4	89
Soferi	9				9
Tehnicienii ap medicala	9				9
Comp.duhovnicesc	1				1
Cercetare	20				20
Conducere	4				4
total	2412	0	110	0	2522
medici rezidenti	443		23		466
total cu rezidenti	2855	0	133	0	2988

Intocmit

ORGANIGRAMA – 2018
SPITALUL CLINIC JUDETEAN DE URGENTA "SF.APOSTOL ANDREI" CONSTANTA

Anexa nr. 3 la HCJC nr. 225/17.07.2018

Total posturi = 2988, din care :
- Medici si farmacisti rezidenti = 466

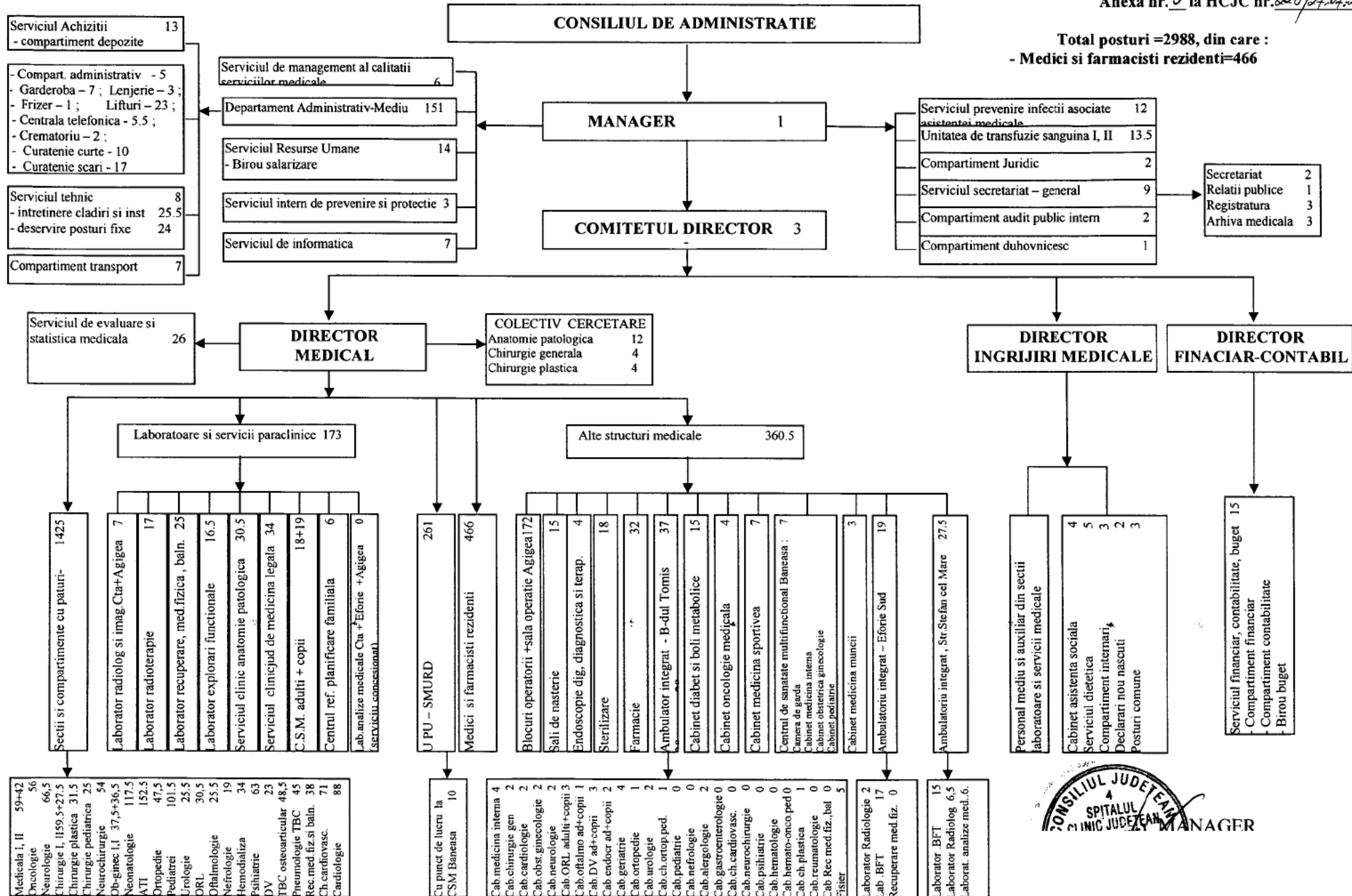

EXPUNEREA DE MOTIVE

**la proiectul de hotărâre privind modificarea statului de funcții și organigramei la Spitalul
Clinic Județean de Urgență „Sf. Apostol Andrei” Constanța**

Conform prevederilor legale în vigoare, Consiliul Județean Constanța aprobă organigramele și statele de funcții al instituțiilor și serviciilor publice sub autoritatea consiliului județean, în raport cu necesitățile impuse de obiectivele și acțiunile pe care trebuie să le realizeze potrivit competențelor conferite de lege.

Prin adresa nr. 27048/09.07.2018 înregistrată la Consiliul Județean Constanța cu nr.18584/10.07.2018, conducerea Spitalului Clinic Județean de Urgență „Sf. Apostol Andrei” Constanța înaintează autorității administrației publice locale în vederea aprobării Statul de funcții al unității sanitare.

Față de statul de funcții aprobat prin H.C.J.C nr.148/2017 se solicită o suplimentare de 133 posturi, de la 2855 posturi la 2988 posturi, astfel:

- 69 de posturi pentru activitatea spitalului finanțată de la Casa Județeană de Asigurări de Sănătate Constanța, ce sunt solicitate pe baza referatelor de necesitate întocmite de șefii de secții și aprobate de conducere;

- 33 posturi pentru crearea unei noi structuri, respectiv Compartimentul de îngrijiri paliative din cadrul secției Oncologie. Menționăm că această structură, precum și ocuparea posturilor, va deveni operațională după avizarea și aprobarea modificării structurii organizatorice a spitalului de către Ministerul Sănătății și Consiliul Județean Constanța.

- 3 posturi pentru structura UPU-SMURD-punct lucru Băneasa pentru a asigura continuitatea activității medicale de specialitate;

- 4 posturi pentru Centrul de Sănătate Mintală copii în vederea dării în folosință a staționarului de zi;

- 23 posturi pentru medicii rezidenți, repartizați în anul 2018 de către Ministerul Sănătății să își desfășoare stagiile de rezidențiat în cadrul unității

- 1 post asistent autopsier pentru Serviciul Județean de Medicină Legală - creșterea activității compartimentului prosectură.

Centralizatorul posturilor suplimentate cuprinde:

- 8 posturi medici;
- 49 posturi asistenți medicali;
- 27 posturi infirmiere;
- 7 posturi brancardieri;
- 8 posturi îngrijitoare;
- 11 alte posturi (registrator medical, kinetoterapeut, logoped, fizician, băieșițe, fiziokinetoterapeut);

- 23 posturi medici rezidenți.

Spitalul Clinic Județean de Urgență „Sf. Apostol Andrei” Constanța informează că se încadrează în normativul de personal prevăzut de OMS nr.1224/2010 și în cheltuielile de personal aprobate ca limită maximă prin Bugetul de Venituri și Cheltuieli pentru anul 2018 și solicită aprobarea personalului normat potrivit Ordinului Ministerului Sănătății nr.1224/2010.

Prin adresa nr. 27049/09.07.2018 înregistrată la Consiliul Județean Constanța cu nr.18583/10.07.2018, Spitalul Clinic Județean de Urgență „Sf. Apostol Andrei” Constanța solicită aprobarea organigramei unității urmare a suplimentărilor de posturi enumerate mai sus și în conformitate cu art.15, lit. c din HG nr.56/2009 pentru aprobarea Normelor metodologice de aplicare a OUG nr.162/2008 privind transferul de atribuții și competențe exercitate de Ministerul Sănătății către autoritățile publice locale: *„Autoritatea administrației publice locale, prin structura cu atribuții specifice în domeniu, are următoarele competențe:*

a) aprobă statele de funcții ale unităților sanitare subordonate, cu încadrarea în normativele de personal și în bugetul de venituri și cheltuieli aprobat;

c) aprobă organigrama și modificarea acesteia;

Față de cele prezentate mai sus, supun spre dezbatere și aprobare proiectul de hotărâre privind modificarea Statului de funcții și a organigramei la Spitalul Clinic Județean de Urgență „Sf. Apostol Andrei” Constanța.

PREȘEDINTE,
Horia Marius TUTULIANU

**CONSILIUL JUDEȚEAN CONSTANȚA
DIRECȚIA DE DEZVOLTARE JUDEȚEANĂ ȘI COORDONAREA INSTITUȚIILOR DE
SĂNĂTATE, SPORT ȘI ÎNVĂȚĂMÂNT**

RAPORT

**la proiectul de hotărâre privind modificarea Statului de funcții și organigramei la Spitalul
Clinic Județean de Urgență „Sf. Apostol Andrei” Constanța**

Spitalul Clinic Județean de Urgență „Sf. Apostol Andrei” Constanța solicită aprobarea Statului de funcții și a organigramei unității sanitare, în conformitate cu art.15, lit. a și c din HG nr.56/2009 pentru aprobarea Normelor metodologice de aplicare a OUG nr.162/2008 privind transferul de atribuții și competențe exercitate de Ministerul Sănătății către autoritățile publice locale : *„Autoritatea administrației publice locale, prin structura cu atribuții specifice în domeniu, are următoarele competențe:*

a) aprobă statele de funcții ale unităților sanitare subordonate, cu încadrarea în normativele de personal și în bugetul de venituri și cheltuieli aprobat;

c) aprobă organigrama și modificarea acesteia;

Față de anul 2017, unitatea sanitară solicită o suplimentare de 133 de posturi, astfel încât numărul total de posturi crește de la 2855 posturi la 2988 posturi. Suplimentarea posturilor se realizează cu încadrarea în normativul de personal prevăzut de Ordinul Ministerului Sănătății nr.1224/2010 și în cheltuielile de personal aprobate ca limită maximă prin bugetul de venituri și cheltuieli pe anul 2018. Potrivit art. 6 din OUG nr. 1224/2010 privind aprobarea normativelor de personal pentru asistența medicală spitalicească, precum și pentru modificarea și completarea Ordinului ministrului sănătății publice nr. 1.778/2006 privind aprobarea normativelor de personal:

(1) Numărul de posturi, pe categorii de personal, între limita minimă și maximă, se stabilește de managerul fiecărei unități sanitare cu personalitate juridică, potrivit structurilor medicale aprobate, cu încadrarea în cheltuielile de personal aprobate ca limită maximă prin bugetul anual de venituri și cheltuieli.

(2) Numărul de posturi prevăzut la alin. (1) determinat potrivit normativului de personal la limita minimă poate fi majorat la propunerea motivată a direcției de sănătate publică sau a unităților sanitare, în funcție de subordonare, cu aprobarea Ministerului Sănătății, respectiv la propunerea motivată a unităților sanitare, cu aprobarea Primăriei Municipiului București/autorităților administrației publice locale, pentru spitalele din rețeaua autorităților administrației publice locale, în condițiile legii, și cu încadrarea în cheltuielile de personal aprobate ca limită maximă în bugetul anual de venituri și cheltuieli al fiecărei unități sanitare publice.

Spitalul Clinic Județean de Urgență „Sf. Apostol Andrei” Constanța informează că se încadrează în prevederile Bugetului de Venituri și Cheltuieli pentru anul 2018 și solicită aprobarea personalului normat potrivit

Ordinului Ministerului Sănătății nr.1224/2010 privind aprobarea normativelor de personal pentru asistența medicală spitalicească.

Prin adresa nr. 27048/09.07.2018 înregistrată la Consiliul Județean Constanța cu nr.18583/10.07.2018, Spitalul Clinic Județean de Urgență „Sf. Apostol Andrei” Constanța solicită aprobarea organigramei unității urmare a suplimentărilor de posturi enumerate mai sus și în conformitate cu art.15, lit.c din HG nr.56/2009 pentru aprobarea Normelor metodologice de aplicare a OUG nr.162/2008 privind transferul de atribuții și competențe exercitate de Ministerul Sănătății către autoritățile publice locale.

Față de cele expuse mai sus, considerăm oportună și necesară inițierea **proiectului de hotărâre privind modificarea Statului de funcții și organigramei la Spitalul Clinic Județean de Urgență „Sf. Apostol Andrei” Constanța.**

Director executiv
Direcția de Dezvoltare Județeană
și Coordonarea Instituțiilor de Sănătate, Sport și Învățământ
Mihaela Anca PETRACHI

Întocmit,
/ Dumitru Roxana

**CONSILIUL JUDEȚEAN CONSTANȚA
DIRECȚIA GENERALĂ ECONOMICO – FINANCIARĂ**

RAPORT

**la proiectul de hotărâre privind modificarea Statului de funcții și organigramei la
Spitalul Clinic Județean de Urgență „Sf. Apostol Andrei” Constanța**

Potrivit dispozițiilor art. 91 alin(1) lit. “a”, coroborate cu cele ale alin. (2) li “c” din Legea 215/2001 privind Administrația publică locală, cu modificările și completările ulterioare, Consiliul Județean are atribuții privind organizarea și funcționarea instituțiilor și serviciilor de interes județean, iar în acest sens aprobă organigrama, statul de funcții, regulamentul de organizare și funcționare ale instituțiilor și serviciilor publice de interes județean și ale societăților comerciale și regiilor autonome de interes județean.

Spitalul Clinic Județean de Urgență „Sf. Apostol Andrei” Constanța este o instituție publică de interes județean, ce funcționează în subordinea Consiliului Județean Constanța, astfel că, aprobarea modificării organigramei și a statului de funcții reprezintă atribuția Consiliului Județean Constanța.

Spitalul Clinic Județean de Urgență „Sf. Apostol Andrei” Constanța solicită aprobarea Statului de funcții și a organigramei unității sanitare, în conformitate cu art.15, lit. a și c din HG nr.56/2009 pentru aprobarea Normelor metodologice de aplicare a OUG nr.162/2008 privind transferul de atribuții și competențe exercitate de Ministerul Sănătății către autoritățile publice locale : „Autoritatea administrației publice locale, prin structura cu atribuții specifice în domeniu, are următoarele competențe:

- a) aprobă ștatele de funcții ale unităților sanitare subordonate, cu încadrarea în normativele de personal și în bugetul de venituri și cheltuieli aprobat;
- b) aprobă organigrama și modificarea acesteia;

Față de anul 2017, unitatea sanitară solicită o suplimentare de 133 de posturi, astfel încât numărul total de posturi crește de la 2855 posturi la 2988 posturi, astfel:

- 69 de posturi pentru activitatea spitalului finanțată de la Casa Județeană de Asigurări de Sănătate Constanța, ce sunt solicitate pe baza referatelor de necesitate întocmite de șefii de secții și aprobate de conducere;
- 33 posturi pentru crearea unei noi structuri, respectiv Compartimentul de îngrijiri paliative din cadrul secției Oncologie. Menționăm că această structură, precum și ocuparea posturilor, va deveni operațională după avizarea și aprobarea modificării structurii organizatorice a spitalului de către Ministerul Sănătății și Consiliul Județean Constanța.
- 3 posturi pentru structura UPU-SMURD-punct lucru Băneasa pentru a asigura continuitatea activității medicale de specialitate;
- 4 posturi pentru Centrul de Sănătate Mintală copii în vederea dării în folosință a staționarului de zi;
- 23 posturi pentru medicii rezidenți, repartizați în anul 2018 de către Ministerul Sănătății să își desfășoare stagiile de rezidențiat în cadrul unității
- 1 post asistent autopsier pentru Serviciul Județean de Medicină Legală - creșterea activității compartimentului prosectură.

Centralizatorul posturilor suplimentate cuprinde:

- 8 posturi medici;
- 49 posturi asistenți medicali;
- 27 posturi infirmiere;
- 7 posturi brancardieri;
- 8 posturi îngrijitoare;
- 11 alte posturi (registrator medical, kinetoterapeut, logoped, fizician, băieșițe, fiziokinetoterapeut);
- 23 posturi medici rezidenți.

Suplimentarea posturilor se realizează cu încadrarea în normativul de personal prevăzut de Ordinul Ministerului Sănătății nr.1224/2010 și în cheltuielile de personal aprobate ca limită maximă prin bugetul de venituri și cheltuieli pe anul 2018. Potrivit art. 6 din OUG nr. 1224/2010 privind aprobarea normativelor de personal pentru asistența medicală spitalicească, precum și pentru modificarea și completarea Ordinului ministrului sănătății publice nr. 1.778/2006 privind aprobarea normativelor de personal:

(1) Numărul de posturi, pe categorii de personal, între limita minimă și maximă, se stabilește de managerul fiecărei unități sanitare cu personalitate juridică, potrivit structurilor medicale aprobate, cu încadrarea în cheltuielile de personal aprobate ca limită maximă prin bugetul anual de venituri și cheltuieli.

(2) Numărul de posturi prevăzut la alin. (1) determinat potrivit normativului de personal la limita minimă poate fi majorat la propunerea motivată a direcției de sănătate publică sau a unităților sanitare, în funcție de subordonare, cu aprobarea Ministerului Sănătății, respectiv la propunerea motivată a unităților sanitare, cu aprobarea Primăriei Municipiului București/autorităților administrației publice locale, pentru spitalele din rețeaua autorităților administrației publice locale, în condițiile legii, și cu încadrarea în cheltuielile de personal aprobate ca limită maximă în bugetul anual de venituri și cheltuieli al fiecărei unități sanitare publice.

Spitalul Clinic Județean de Urgență „Sf. Apostol Andrei” Constanța informează că se încadrează în prevederile Bugetului de Venituri și Cheltuieli pentru anul 2018 și solicită aprobarea personalului normat potrivit Ordinului Ministerului Sănătății nr.1224/2010 privind aprobarea normativelor de personal pentru asistența medicală spitalicească.

Față de cele menționate, considerăm că, proiectul de hotărâre privind modificarea Statului de funcții și organigramei la Spitalul Clinic Județean de Urgență „Sf. Apostol Andrei” Constanța, se încadrează în prevederile legale în vigoare, drept pentru care propunem aprobarea acestuia.

Director General,

Blașofoti Georgeta

Șef Serviciu,

Comănici Carmen

**CONSILIUL JUDEȚEAN CONSTANȚA
COMISIA PENTRU SĂNĂTATE ȘI PROTECȚIE SOCIALĂ**

RAPORT

Comisia pentru sănătate și protecție socială, întrunită astăzi 26.04.2018,
a analizat Expunerea de motive a Președintelui Consiliului Județean Constanța și Raportul
Direcției de Dezvoltare Județeană și Coordonarea Instituțiilor de Sănătate, Sport și Învățământ și
Raportul Direcției Generale Economico-Financiare la proiectul de hotărâre privind **modificarea
Statului de funcții și organigramei la Spitalul Clinic Județean de Urgență „Sf. Apostol
Andrei” Constanța.**

Suntem de acord cu proiectul de hotărâre mai sus amintit.

Comisia pentru sănătate și protecție socială

**PREȘEDINTE,
GOIDEA/FLORIN**

CONSILIUL JUDEȚEAN CONSTANTA
COMISIA DE BUGET FINANȚE

RAPORT

Comisia de Buget Finanțe, întrunită astăzi 26.04. 2018, a analizat Expunerea de motive a Președintelui Consiliului Județean Constanța, Raportul Direcției de Dezvoltare Județeană și Coordonarea Instituțiilor de Sănătate, Sport și Învățământ și Raportul Direcției Generale Economico-Financiare la proiectul de hotărâre privind **modificarea Statului de funcții și organigramei la Spitalul Clinic Județean de Urgență „Sf. Apostol Andrei” Constanța.**

Comisia avizează favorabil proiectul de hotărâre.

Comisia de Buget Finanțe

PREȘEDINTE
DONȚU GHEORGHE