

ROMÂNIA
JUDEȚUL CONSTANȚA
CONSILIUL JUDEȚEAN CONSTANȚA

HOTĂRÂREA NR. 101

privind aprobarea bugetului de venituri și cheltuieli pe anul 2017, listelor de investiții, organigramei și statului de funcții pentru Spitalul Clinic de Pneumoftiziologie Constanța

Consiliul Județean Constanța întrunit în ședința din data de 28.04 2017;

Văzând:

- Expunerea de motive a Președintelui Consiliului Județean Constanța;
- Raportul Direcției de Dezvoltare Județeană și Coordonarea Instituțiilor de Sănătate, Sport și Învățământ;
- Raportul Direcției Generale Economico-Financiare;
- Raportul Comisiei de Sănătate și Protecția Socială;
- Raportul Comisiei de Buget – Finanțe;

Având în vedere prevederile Legii 6/2017 a bugetului de stat pe anul 2017; art.19 alin.1 lit.b și art.22 alin.3 din Legea nr.273/2006 privind finanțele publice locale, cu modificările și completările ulterioare; ale art.201 alin.3 din Legea nr.95/2006 privind reforma în domeniul sănătății, cu modificările și completările ulterioare;

În temeiul prevederilor ale art.91, alin.1 lit.d), alin.5 lit.a), pct.3 și art.97 din Legea nr.215/2001 a administrației publice locale, republicată, cu modificările și completările ulterioare;

HOTĂRĂȘTE :

Art.1 Se aprobă bugetul de venituri și cheltuieli pe anul 2017, pentru Spitalul Clinic de Pneumoftiziologie Constanța, conform anexei 1, care face parte din prezenta hotărâre.

Art.2 Se aprobă listele de investiții pe anul 2017 pentru Spitalul Clinic de Pneumoftiziologie Constanța.

Art.3 Se aprobă statul de funcții pentru Spitalul Clinic de Pneumoftiziologie Constanța, conform anexei 2, care face parte din prezenta hotărâre.

Art.4 Se aprobă organigrama pentru Spitalul Clinic de Pneumoftiziologie Constanța, conform anexei 3 care face parte din prezenta hotărâre.

Art.5 Se împuternicește Președintele Consiliului Județean Constanța să semneze bugetul de venituri și cheltuieli, listele de investiții, statul de funcții și organigrama pentru Spitalul Clinic de Pneumoftiziologie Constanța.

Art.6 Prevederile prezentei hotărâri vor fi duse la îndeplinire de către Spitalul Clinic de Pneumoftiziologie Constanța, punerea în aplicare fiind asigurată de managerul unității sanitare.

Art.7 Direcția Generală de Administrație Publică și Juridică va comunica prezenta hotărâre persoanelor interesate, în vederea ducerii la îndeplinire.

Prezenta Hotărâre a fost adoptată cu un număr de 31 voturi pentru, — voturi împotriva și — abțineri.

Constanța 28.04. 2017

PREȘEDINTE,
HORIA MARIUS TUȚUIANU

Contrasemnează,
SECRETAR AL JUDEȚULUI

ANEXA NR. 1 LA
HCG 101/28.04.2017

CONSILIUL JUDETEAN CONSTANTA
SPITALUL CLINIC DE PNEUMOFIZIOLOGIE CONSTANTA
NR. 1819 / 31.03.2017

ANEXA nr. 1 la Ordinul 1043/2010
SE APROBA,
ORDONATOR DE CREDITE IERARHIC SUPERIOR.

BUGET DE VENITURI SI CHELTUIELI
PENTRU ANUL 2017 - INTOCMIT LA DATA DE 31 MARTIE 2017

lei

Nr. crt	Capitol	Subcap.	Paragraf	Denumirea indicatorilor	Credite de angajament an 2017	Prevederi an 2017	Trim I	Trim II	Trim III	Trim IV
A	B	C	D	E	1	2	3	4	5	6
1				TOTAL VENITURI PROPRII	18,872,232	18,872,232	6,183,005	5,789,331	4,433,696	2,466,200
2				I. VENITURI CURENTE	12,595,490	12,595,490	4,215,644	3,676,204	3,230,569	1,473,073
3				C. VENITURI NEFISCALE	12,595,490	12,595,490	4,215,644	3,676,204	3,230,569	1,473,073
4				CI VENITURI DIN PROPRIETATE	0	0	0	0	0	0
5	30			VENITURI DIN PROPRIETATE						
6		05		Venituri din concesiuni și închirieri						
7		50		Alte venituri din proprietate						
8	31			Venituri din dobanzi						
9		03		Alte venituri din dobanzi	0	0				
10				C2 VĂNZĂRI DE BUNURI ȘI SERVICII	12,595,490	12,595,490	4,215,644	3,676,204	3,230,569	1,473,073
11	33			VENITURI DIN PRESTĂRI DE SERVICII ȘI ALTE ACTIVITĂȚI	12,595,490	12,595,490	4,215,644	3,676,204	3,230,569	1,473,073
12		08		Venituri din prestări de servicii - estimate an 2017	877,500	877,500	173,810	237,680	241,155	224,855
				Venituri proprii spital - estimate an 2017	427,500	427,500	80,145	118,500	121,500	107,355
				Venituri proprii dispensar - estimate an 2017	450,000	450,000	93,665	119,180	119,655	117,500
13		16		Venituri din valorificarea produselor obținute din activitatea proprie sau anexă		0				
14		20		Venituri din cercetare		0				
15		21	*)	Venituri din contractele cu casele de asigurări de sănătate *)	9,985,688	9,985,688	2,871,422	2,933,524	2,932,524	1,248,218
16				Contract nr PDG 5381/29.07.2016 - servicii medicale; Act aditional nr.3377/31.03.2017	8,443,410	8,443,410	2,517,938	2,525,445	2,525,445	874,582
				OG 35/2015 FACTOR CORECTIE SALARII-Contract PDG6011/23.08.2016 - ESTIMAT AN 2017	1,067,968	1,067,968				
17				Ambulatoriu de specialitate- estimat an 2017 - Contract nr.5016/27.07.2016 / ADITIONAL 2017	95,397	95,397	266,992	266,992	266,992	266,992
18				Contract nr.PDG5239/29.07.2016- servicii parclinice - ESTIMAT ADITIONAL 2017	378,913	378,913	21,397	25,000	24,000	25,000
19				din servicii medicale spitalcesti si programe de sananatte aferente anului precedent incasate in anul curent			65,095	116,087	116,087	81,644
20		30		Venituri din contractele incheiate cu DSP din sume alocate de la bugetul de stat TR.I 2017	1,419,302	1,419,302	1,062,302	357,000	0	0
				Bunuri si serv.- DSP BUG.STAT-Contract DSP nr.1873/27.01.2016 ACT ADITIONAL TR.I 2017	1,408,000	1,408,000	1,051,000	357,000		
				Bug.stat. ACTIUNI SANATATE + BURSE REZIDENTI	11,302	11,302	11,302			
21		31		Venituri din contractele incheiate cu DSP din sume alocate din veniturile proprii ale Ministerului Sanatatii-Contract DSP nr.2111/01.02.2016 - ADITIONAL 2017	313,000	313,000	108,110	148,000	56,890	
22		32		Venituri din contractele incheiate cu Institutetele de medicina legala din sume alocate de la bugetul de stat		0				
23		50		Alte venituri din prestări de servicii și alte activități **)		0				
24	36	32	*01	Sume provenite din finantarea bugetara a anilor precedenti						
25	37			TRANSFERURI VOLUNTARE ALTELE DECĂT SUBVENTIILE		0	0	0	0	0
26		01		Donații și sponsorizări		0				
27		50		Alte transferuri voluntare		0	0	0	0	0
28				II. VENITURI DIN CAPITAL		0	0	0	0	0
29	39			VENITURI DIN VALORIFICAREA UNOR BUNURI		0	0	0	0	0

66	10		TITLUL I CHELTUIELI DE PERSONAL	13,364,979	13,364,979	4,432,892	3,572,693	3,224,693	2,134,701
67		01	Cheltuieli salariale in bani	10,637,847	10,637,847	3,394,874	2,794,871	2,529,694	1,918,408
68		01	Salarii de bază	6,037,481	6,037,481	1,827,239	1,512,041	1,362,170	1,336,031
69		02	Salarii de merit	0	0	0	0	0	0
70		03	Indemnizații de conducere	0	0	0	0	0	0
71		04	Spor de vechime	0	0	0	0	0	0
72		05	Sporuri pentru condiții de munca	3,632,133	3,632,133	1,224,617	1,003,702	890,000	513,814
73		06	Alte sporuri	172,000	172,000	58,000	57,000	57,000	0
74		07	Ore suplimentare	385,000	385,000	135,000	125,000	125,000	0
75		08	Fond de premii	0	0	0	0	0	0
76		09	Prima de vacanță	0	0	0	0	0	0
77		10	Fond pentru posturi ocupate prin cumul	0	0	0	0	0	0
78		11	Fond aferent plății cu ora	386,187	386,187	138,615	90,024	90,024	67,524
79		12	Indemnizații plătite unor persoane din afara unitații	4,155	4,155	1,116	1,000	1,000	1,039
80		13	Indemnizații de delegare	0	0	0	0	0	0
81		14	Indemnizații de detașare	0	0	0	0	0	0
82		15	Alocații pentru transportul la și de la locul de muncă	0	0	0	0	0	0
83		16	Alocații pentru locuințe	0	0	0	0	0	0
84		30	Alte drepturi salariale in bani	20,891	20,891	10,287	6,104	4,500	0
85		02	Cheltuieli salariale in natură	421,095	421,095	162,405	135,690	123,000	0
86		01	Tichete de masă	421,095	421,095	162,405	135,690	123,000	0
87		02	Norme de hrană	0	0	0	0	0	0
88		03	Uniforme si echipament obligatoriu	0	0	0	0	0	0
89		04	Locuința de serviciu folosită de salariat și familia sa	0	0	0	0	0	0
90		05	Transportul la și de la locul de munca	0	0	0	0	0	0
91		30	Alte drepturi salariale in natură	0	0	0	0	0	0
92		03	Contribuții	2,306,037	2,306,037	875,613	642,132	571,999	216,293
93		01	Contribuții pentru asigurări sociale de stat	1,579,732	1,579,732	589,289	443,286	399,999	147,158
94		02	Contribuții pentru asigurările de șomaj	53,219	53,219	20,611	14,292	13,000	5,316
95		03	Contribuții pentru asigurările sociale de sănătate	529,590	529,590	203,884	143,722	130,000	51,984
96		04	Contribuții de asigurari pt accidente de munca si boli profes.	29,238	29,238	11,549	7,738	7,000	2,951
97		05	Prime de asigurare viață plătite de angajator pentru angajați	0	0	0	0	0	0
98		06	Contribuții pentru concedii și indemnizații	114,258	114,258	50,280	33,094	22,000	8,884
99				0					
100	20		TITLUL II BUNURI ȘI SERVICII	4,839,451	4,839,451	1,719,811	1,639,138	1,149,003	331,499
101		01	Bunuri și servicii	2,245,651	2,245,651	890,617	592,549	475,371	287,114
102		01	Furnituri de birou	68,066	68,066	22,211	10,500	14,500	20,855
103		02	Materiale pentru curățenie	77,633	77,633	31,608	15,500	12,525	18,000
104		03	Iluminat, încălzit și forță motrică	462,631	462,631	154,020	115,496	85,000	108,115
105		04	Apă, canal și salubritate	167,918	167,918	41,905	61,013	40,000	25,000
106		05	Carburanți și lubrifianți	27,600	27,600	27,600	0	0	0
107		06	Piese de schimb	0	0	0	0	0	0
108		07	Transport	0	0	0	0	0	0
109		08	Poștă, telecomunicații, radio, tv, internet	36,573	36,573	13,586	9,987	9,500	3,500
110		09	Materiale și prestări de servicii cu caracter funcțional	464,314	464,314	274,314	80,000	85,000	25,000
111		30	Alte bunuri și servicii pentru întreținere și funcționare	940,916	940,916	325,373	300,053	228,846	86,644
112		02	Reparații curente	651,242	651,242	19,242	466,000	163,000	3,000
113		03	Hrană	500,000	500,000	200,000	150,000	150,000	0
114		01	Hrană pentru oameni	500,000	500,000	200,000	150,000	150,000	0
115		02	Hrană pentru animale	0	0	0	0	0	0
116		04	Medicamente și materiale sanitare	1,005,902	1,005,902	405,428	339,474	241,000	20,000
117		01	Medicamente	687,378	687,378	287,378	240,000	155,000	5,000
118		02	Materiale sanitare	76,800	76,800	43,731	10,069	19,500	3,500
119		03	Reactivi	187,449	187,449	51,949	80,500	47,500	7,500
120		04	Dezinfectanți	54,275	54,275	22,370	8,905	19,000	4,000
121		05	Bunuri de natura obiectelor de inventar	205,173	205,173	92,226	50,000	54,062	8,885
122		01	Uniforme și echipament	15,000	15,000	0	15,000	0	0
123		03	Lenjerie și accesorii de pat	91,471	91,471	37,496	20,500	28,475	5,000
124		30	Alte obiecte de inventar	98,702	98,702	54,730	14,500	25,587	3,885
125		06	Deplasări, detașări, transferări	10,040	10,040	1,680	6,680	1,680	0
126		01	Deplasări interne, detașări, transferări	10,040	10,040	1,680	6,680	1,680	0
127		02	Deplasări în străinătate	0	0	0	0	0	0
128		09	Materiale de laborator	59,141	59,141	14,751	7,500	34,390	2,500
129		10	Cercetare-dezvoltare	0	0	0	0	0	0
130		11	Cărți, publicații și materiale documentare	3,211	3,211	1,711	0	0	1,500
131		12	Consultanța și expertiză	0	0	0	0	0	0
132		13	Pregătire profesională	14,250	14,250	3,250	7,000	2,000	2,000
133		14	Protecția muncii	112,705	112,705	71,055	12,650	22,500	6,500
134		25	Cheltuieli judiciare și extrajudiciare pentru interesele statului	0	0	0	0	0	0
135		27	Tichete cadou	0	0	0	0	0	0
136		30	Alte cheltuieli	32,136	32,136	19,851	7,285	5,000	0
137		01	Reclamă și publicitate	0	0	0	0	0	0

138			03	Prime de asigurare non-viață	0	0	0	0	0	0	0
139			04	Chirii	0	0	0	0	0	0	0
140			09	Executarea silită a creanțelor bugetare	0	0	0	0	0	0	0
141			30	Alte cheltuieli cu bunuri și servicii	32,136	32,136	19,851	7,285	5,000	0	0
142	30			TITLUL III DOBÂNZI	0	0	0	0	0	0	0
143		03		Alte dobânzi	0	0	0	0	0	0	0
144			05	Dobânzi la operațiunile de leasing	0	0	0	0	0	0	0
145	56			TITLUL VIII PROIECTE CU FINANTARE DIN FONDURI EXTERNE NERAMBURSABILE POSTADERARE	0	0	0	0	0	0	0
146	57			TITLUL IX ASISTENTA SOCIALA	0	0	0	0	0	0	0
147		01		Asigurari sociale	0	0	0	0	0	0	0
148		02		Ajutoare sociale	0	0	0	0	0	0	0
149			01	Ajutoare sociale in numerar	0	0	0	0	0	0	0
150			02	Ajutoare sociale in natura	0	0	0	0	0	0	0
151			03	Tichete de cresa	0	0	0	0	0	0	0
152			04	Tichete cadou acordate pentru cheltuieli sociale	0	0	0	0	0	0	0
141	59			TITLUL X ALTE CHELTUIELI	302	302	302	0	0	0	0
142		01		Burse	302	302	302	0	0	0	0
143	70			CHELTUIELI DE CAPITAL	667,500	667,500	30,000	577,500	60,000	0	0
144	71			TITLUL X ACTIVE NEFINANCIARE	667,500	667,500	30,000	577,500	60,000	0	0
145		01		Active fixe	162,500	162,500	30,000	72,500	60,000	0	0
146			01	Construcții	0	0	0	0	0	0	0
147			02	Masini, echipamente si mijloace de transport	162,500	162,500	30,000	72,500	60,000	0	0
148			03	Mobilier, aparatură birotică si alte active corporale	0	0	0	0	0	0	0
149			30	Alte active fixe	0	0	0	0	0	0	0
150	71	03		Reparații capitale aferente activelor fixe	505,000	505,000	0	505,000	0	0	0
151				din Total Cheltuieli de capital, CHELTUIELI PENTRU FONDUL DE DEZVOLTARE	0	0	0	0	0	0	0
152	71	01	02	Masini, echipamente si mijloace de transport	0	0	0	0	0	0	0
153			03	Mobilier, aparatura birotică și alte active corporale	0	0	0	0	0	0	0
154			30	Alte active fixe	0	0	0	0	0	0	0
155	81			Rambursari de credite	0	0	0	0	0	0	0
156		02		Rambursari din credite interne	0	0	0	0	0	0	0
157			03	Rambursarea împrumuturilor din bugetul de stat	0	0	0	0	0	0	0
158	Capitol	Subcap	Paragraf	Din cheltuieli totale:	0	0	0	0	0	0	0
159	66			SĂNĂTATE	18,515,232	18,515,232	6,074,895	5,392,441	4,524,806	2,523,090	0
160		04		Servicii medicale ambulator	0	0	0	0	0	0	0
161			02	Asistență medicală pentru specialități clinice	0	0	0	0	0	0	0
162			50	Alte servicii medicale ambulatoriu	0	0	0	0	0	0	0
163		05		Servicii de urgență prespitalicești și transport sanitar	0	0	0	0	0	0	0
164		06		Servicii medicale in unitați sanitare cu paturi	18,515,232	18,515,232	6,074,895	5,392,441	4,524,806	2,523,090	0
165		01		Spitale generale	18,515,232	18,515,232	6,074,895	5,392,441	4,524,806	2,523,090	0
166			06	Sanatorii balneare și de recuperare	0	0	0	0	0	0	0
167		10		Cercetare aplicativă și dezvoltare experimentală în sănătate	0	0	0	0	0	0	0
168		50		Alte cheltuieli in domeniul sanatații	0	0	0	0	0	0	0
169			01	Activități de ergoterapie in unitați sanitare	0	0	0	0	0	0	0
170			50	Alte instituții si acțiuni sanitare	0	0	0	0	0	0	0
171	Titlu	Articol	Alinaț	II.1. CHELTUIELI DIN VENITURI PROPRII (altele decât subvențiile)	15,809,930	15,809,930	5,012,593	4,164,331	4,166,806	2,466,200	0
172				I. CHELTUIELI CURENTE	15,772,430	15,772,430	4,982,593	4,156,831	4,166,806	2,466,200	0
173	10			TITLUL I CHELTUIELI DE PERSONAL	11,962,013	11,962,013	3,377,926	3,224,693	3,224,693	2,134,701	0
174		01		Cheltuieli salariale in bani	9,555,073	9,555,073	2,577,277	2,529,694	2,529,694	1,918,408	0
175			01	Salarii de bază	5,419,450	5,419,450	1,359,079	1,362,170	1,362,170	1,336,031	0
176			02	Salarii de merit	0	0	0	0	0	0	0
177			03	Indemnizații de conducere	0	0	0	0	0	0	0
178			04	Spor de vechime	0	0	0	0	0	0	0
179			05	Sporuri pentru condiții de munca	3,173,814	3,173,814	880,000	890,000	890,000	513,814	0
180			06	Alte sporuri	172,000	172,000	58,000	57,000	57,000	0	0
181			07	Ore suplimentare	385,000	385,000	135,000	125,000	125,000	0	0
182			08	Fond de premii	0	0	0	0	0	0	0
183			09	Prima de vacanță	0	0	0	0	0	0	0
184			10	Fond pentru posturi ocupate prin cumul	0	0	0	0	0	0	0
185			11	Fond aferent plății cu ora	386,187	386,187	138,615	90,024	90,024	67,524	0
186			12	Indemnizații plătite unor persoane din afara unitații	4,155	4,155	1,116	1,000	1,000	1,039	0
187			13	Indemnizații de delegare	0	0	0	0	0	0	0
188			14	Indemnizații de dețasare	0	0	0	0	0	0	0
189			15	Alocații pentru transportul la și de la locul de muncă	0	0	0	0	0	0	0
190			16	Alocații pentru locuințe	0	0	0	0	0	0	0
191			30	Alte drepturi salariale in bani	14,467	14,467	5,467	4,500	4,500	0	0
192		02		Cheltuieli salariale in natură	369,000	369,000	123,000	123,000	123,000	0	0
193			01	Tichete de masa	369,000	369,000	123,000	123,000	123,000	0	0
194			02	Norme de hrana	0	0	0	0	0	0	0

195		03	Uniforme si echipament obligatoriu	0	0				
196		04	Locuință de serviciu folosită de salariat si familia sa	0	0				
197		05	Transportul la și de la locul de muncă	0	0				
198		30	Alte drepturi salariale in natură	0	0				
199	03		Contribuții	2,037,940	2,037,940	677,649	571,999	571,999	216,293
200		01	Contribuții pentru asigurări sociale de stat	1,406,349	1,406,349	459,193	399,999	399,999	147,158
201		02	Contribuții pentru asigurările de șomaj	48,045	48,045	16,729	13,000	13,000	5,316
202		03	Contribuții pentru asigurările sociale de sănătate	474,659	474,659	162,675	130,000	130,000	51,984
203		04	Contribuții de asigurări pt accidente de munca și boli profes.	26,276	26,276	9,325	7,000	7,000	2,951
204		05	Prime de asigurare viață platite de angajator pentru angajați	0	0				
205		06	Contribuții pentru concedii si indemnizații	82,611	82,611	29,727	22,000	22,000	8,884
206									
207	20		TITLUL II BUNURI ȘI SERVICII	3,810,417	3,810,417	1,604,667	932,138	942,113	331,499
208	01		Bunuri și servicii	2,135,181	2,135,181	887,143	485,553	475,371	287,114
209		01	Furnituri de birou	68,066	68,066	22,211	10,500	14,500	20,855
210		02	Materiale pentru curățenie	77,633	77,633	31,608	15,500	12,525	18,000
211		03	Iluminat, încălzit și forță motrică	457,135	457,135	154,020	110,000	85,000	108,115
212		04	Apă, canal si salubritate	166,905	166,905	41,905	60,000	40,000	25,000
213		05	Carburanți și lubrifianti	27,600	27,600	27,600			
214		06	Piese de schimb	0	0				
215		07	Transport	0	0				
216		08	Poștă, telecomunicații, radio, tv, internet	36,086	36,086	13,586	9,500	9,500	3,500
217		09	Materiale si prestări de servicii cu caracter funcțional	460,840	460,840	270,840	80,000	85,000	25,000
218		30	Alte bunuri si servicii pentru întreținere si funcționare	840,916	840,916	325,373	200,053	228,846	86,644
219	02		Reparații curente	51,242	51,242	19,242	16,000	13,000	3,000
220	03		Hrană	500,000	500,000	200,000	150,000	150,000	0
221		01	Hrană pentru oameni	500,000	500,000	200,000	150,000	150,000	
222		02	Hrană pentru animale	0	0				
223	04		Medicamente și materiale sanitare	719,223	719,223	297,318	190,905	211,000	20,000
224		01	Medicamente	525,380	525,380	210,380	155,000	155,000	5,000
225		02	Materiale sanitare	66,273	66,273	33,773	9,500	19,500	3,500
226		03	Reactivi	73,295	73,295	30,795	17,500	17,500	7,500
227		04	Dezinfectanți	54,275	54,275	22,370	8,905	19,000	4,000
228	05		Bunuri de natura obiectelor de inventar	205,173	205,173	92,226	50,000	54,062	8,885
229		01	Uniforme si echipament	15,000	15,000		15,000		
230		03	Lenjerie si accesorii de pat	91,471	91,471	37,496	20,500	28,475	5,000
231		30	Alte obiecte de inventar	98,702	98,702	54,730	14,500	25,587	3,885
232	06		Deplasări, detașări, transferări	10,040	10,040	1,680	6,680	1,680	0
233		01	Deplasări interne, detașări, transferări	10,040	10,040	1,680	6,680	1,680	
234		02	Deplasări in strainatate	0	0				
235	09		Materiale de laborator	32,251	32,251	14,751	7,500	7,500	2,500
236	10		Cercetare-dezvoltare	0	0	0	0	0	0
237	11		Carti, publicații si materiale documentare	3,211	3,211	1,711	0	0	1,500
238	12		Consultanță si expertiză	0	0	0	0	0	0
239	13		Pregătire profesională	14,250	14,250	3,250	7,000	2,000	2,000
240	14		Protecția muncii	112,555	112,555	71,055	12,500	22,500	6,500
241	25		Cheltuieli judiciare si extrajudiciare pentru interesele statului	0	0	0	0	0	0
242	27		Tichete cadou	0	0	0	0	0	0
243	30		Alte cheltuieli	27,291	27,291	16,291	6,000	5,000	0
244		01	Reclamă și publicitate	0	0				
245		03	Prime de asigurare non-viață	0	0				
246		04	Chirii	0	0				
247		09	Executarea silită a creanțelor bugetare	0	0				
248		30	Alte cheltuieli cu bunuri și servicii	27,291	27,291	16,291	6,000	5,000	
249	30		TITLUL III DOBÂNZI	0	0	0	0	0	0
250	03		Alte dobânzi	0	0	0	0	0	0
251		05	Dobânzi la operațiunile de leasing	0	0				
252	56		TITLUL VIII PROIECTE CU FINANTARE DIN FONDURI EXTERNE NERAMBURSABILE POSTADERARE	0	0	0	0	0	0
253	57		TITLUL IX ASISTENTA SOCIALA	0	0	0	0	0	0
254	01		Asigurari sociale	0	0	0	0	0	0
255	02		Ajutoare sociale	0	0	0	0	0	0
256		01	Ajutoare sociale in numerar	0	0				
257		02	Ajutoare sociale in natura	0	0				
258		03	Tichete de cresa	0	0				
259		04	Tichete cadou acordate pentru cheltuieli sociale	0	0				
260	59		TITLUL X ALTE CHELTUIELI	0	0	0	0	0	0
261	01		Burse	0	0	0	0	0	0
262	70		CHELTUIELI DE CAPITAL	37,500	37,500	30,000	7,500	0	0
263	71		TITLUL X ACTIVE NEFINANCIARE	37,500	37,500	30,000	7,500	0	0
264	01		Active fixe	37,500	37,500	30,000	7,500	0	0
265		01	Construcții	0	0				

266			02	Masini, echipamente si mijloace de transport	37,500	37,500	30,000	7,500		
267			03	Mobilier, aparatura birotica si alte active corporale	0	0				
268			30	Alte active fixe	0	0				
269		03		Reparații capitale aferente activelor fixe	0	0				
270				din Total Cheltuieli de capital, CHELTUIELI PENTRU FONDUL DE DEZVOLTARE		0	0	0	0	0
271	71	01	02	Masini, echipamente si mijloace de transport		0				
272			03	Mobilier, aparatura birotica si alte active corporale		0				
273			30	Alte active fixe		0				
274	81			Rambursari de credite		0	0	0	0	0
275		02		Rambursari de credite interne		0	0	0	0	0
276			03	Rambursarea imprumuturilor din bugetul de stat		0				
277	Capitol	Subcap	Paragraf	DIN CHELTUIELI TOTALE:		0				
278	66			SĂNĂTATE	15,809,930	15,809,930	5,012,593	4,164,331	4,166,806	2,466,200
279			04	Servicii medicale ambulator		0	0	0	0	0
280			02	Asistența medicală pentru specialități clinice		0				
281			50	Alte servicii medicale ambulatorii		0				
282			05	Servicii de urgență prespitalicești și transport sanitar		0				
283			06	Asistență medicală în unități sanitare cu paturi	15,809,930	15,809,930	5,012,593	4,164,331	4,166,806	2,466,200
284			01	Spitale generale	15,809,930	15,809,930	5,012,593	4,164,331	4,166,806	2,466,200
285			06	Sanatorii balneare și de recuperare		0				
286		10		Cercetare aplicativă și dezvoltare experimentală în sănătate		0				
287		50		Alte cheltuieli în domeniul sănătății		0	0	0	0	0
288			01	Activități de ergoterapie în unități medico-sanitare		0				
289			50	Alte instituții și acțiuni sanitare		0				
290			**	II. 2. CHELTUIELI DIN SUBVENȚII DE LA BUGETUL DE STAT***	1,419,302	1,419,302	1,062,302	357,000	0	0
291				01. CHELTUIELI CURENTE	1,419,302	1,419,302	1,062,302	357,000	0	0
292	10			TITLUL I CHELTUIELI DE PERSONAL	1,402,966	1,402,966	1,054,966	348,000	0	0
293		01		Cheltuieli salariale în bani	1,082,774	1,082,774	817,597	265,177	0	0
294			01	Salarii de bază	618,031	618,031	468,160	149,871		
295			02	Salarii de merit		0				
296			03	Indemnizații de conducere		0				
297			04	Spor de vechime		0				
298			05	Sporuri pentru condiții de muncă	458,319	458,319	344,617	113,702		
299			06	Alte sporuri		0				
300			07	Ore suplimentare		0				
301			08	Fond de premii		0				
302			09	Prima de vacanță		0				
303			10	Fond pentru posturi ocupate prin cumul		0				
304			11	Fond aferent plății cu ora	0	0				
305			12	Indemnizații plătite unor persoane din afara unității		0				
306			13	Indemnizații de delegare		0				
307			14	Indemnizații de detașare		0				
308			15	Alocații pentru transportul la și de la locul de muncă		0				
309			16	Alocații pentru locuințe		0				
310			30	Alte drepturi salariale în bani	6,424	6,424	4,820	1,604		
311		02		Cheltuieli salariale în natură	52,095	52,095	39,405	12,690	0	0
312			01	Tichete de masa	52,095	52,095	39,405	12,690		
313			02	Norme de hrana		0				
314			03	Uniforme și echipament obligatoriu		0				
315			04	Locuință de serviciu folosită de salariat și familia sa		0				
316			05	Transportul la și de la locul de muncă		0				
317			30	Alte drepturi salariale în natură		0				
318		03		Contribuții	268,097	268,097	197,964	70,133	0	0
319			01	Contribuții pentru asigurări sociale de stat	173,383	173,383	130,096	43,287		
320			02	Contribuții pentru asigurările de șomaj	5,174	5,174	3,882	1,292		
321			03	Contribuții pentru asigurările sociale de sănătate	54,931	54,931	41,209	13,722		
322			04	Contribuții de asigurări pt accidente de muncă și boli profes.	2,962	2,962			2,224	738
323			05	Prime de asigurare viață plătite de angajator pentru angajați		0				
324			06	Contribuții pentru concedii și indemnizații	31,647	31,647	20,553	11,094		
325										
326	20			TITLUL II BUNURI ȘI SERVICII	16,034	16,034	7,034	9,000	0	0
327		01		Bunuri și servicii	10,470	10,470	3,474	6,996	0	0
328			01	Furnituri de birou	0	0				
329			02	Materiale pentru curățenie	0	0				
330			03	Iluminat, încălzit și forță motrică	5,496	5,496		5,496		
331			04	Apă, canal și salubritate	1,013	1,013		1,013		
332			05	Carburanți și lubrifianți		0				
333			06	Piese de schimb		0				
334			07	Transport		0				

335		08	Poștă, telecomunicații, radio, tv, internet	487	487		487		
336		09	Materiale și prestări de servicii cu caracter funcțional	3,474	3,474	3,474			
337		30	Alte bunuri și servicii pentru întreținere și funcționare	0	0				
338	02		Reparații curente		0				
339	03		Hrană		0	0	0	0	0
340		01	Hrană pentru oameni		0				
341		02	Hrană pentru animale		0				
342	04		Medicamente și materiale sanitare	569	569	0	569	0	0
343		01	Medicamente	0	0				
344		02	Materiale sanitare	569	569		569		
345		03	Reactivi	0	0				
346		04	Dezinfectanți	0	0				
347	05		Bunuri de natura obiectelor de inventar		0	0	0	0	0
348		01	Uniforme și echipament		0				
349		03	Lenjerie și accesorii de pat		0				
350		30	Alte obiecte de inventar		0				
351	06		Deplasări, detașări, transferări		0	0	0	0	0
352		01	Deplasări interne, detașări, transferări		0				
353		02	Deplasări în străinătate		0				
354	09		Materiale de laborator	0	0				
355	10		Cercetare-dezvoltare	0	0				
356	11		Carti, publicații și materiale documentare	0	0				
357	12		Consultanță și expertiză	0	0				
358	13		Pregătire profesională	0	0				
359	14		Protecția muncii	150	150		150		
360	25		Cheltuieli judiciare și extrajudiciare pentru interesele statului		0				
361	27		Tichete cadou		0				
362	30		Alte cheltuieli	4,845	4,845	3,560	1,285	0	0
363		01	Reclamă și publicitate		0				
364		03	Prime de asigurare non-viață		0				
365		04	Chirii		0				
366		09	Executarea silită a creanțelor bugetare		0				
367		30	Alte cheltuieli cu bunuri și servicii	4,845	4,845	3,560	1,285		
368	30		TITLUL III DOBÂNZI		0	0	0	0	0
369		03	Alte dobânzi		0	0	0	0	0
370		05	Dobânzi la operațiunile de leasing		0				
371	56		TITLUL VIII PROIECTE CU FINANTARE DIN FONDURI EXTERNE NERAMBURSABILE POSTADERARE		0				
372	57		TITLUL IX ASISTENȚA SOCIALĂ		0	0	0	0	0
373		01	Asigurări sociale		0				
374		02	Ajutoare sociale		0	0	0	0	0
375		01	Ajutoare sociale în numerar		0				
376		02	Ajutoare sociale în natură		0				
377		03	Tichete de creșă		0				
378		04	Tichete cadou acordate pentru cheltuieli sociale		0				
379	59		TITLUL X ALTE CHELTUIELI	302	302	302	0	0	0
380		01	Burse	302	302	302			
381	70		TITLUL 70 CHELTUIELI DE CAPITAL		0	0	0	0	0
382	71		TITLUL X ACTIVE NEFINANCIARE		0	0	0	0	0
383		01	Active fixe		0	0	0	0	0
384		01	Construcții		0				
385		02	Masini, echipamente și mijloace de transport		0				
386		03	Mobilier, aparatură birotică și alte active corporale		0				
387		30	Alte active fixe		0				
388		03	Reparații capitale aferente activelor fixe		0				
389			din Total Cheltuieli de capital, CHELTUIELI PENTRU FONDUL DE DEZVOLTARE		0	0	0	0	0
390	71	01	02 Masini, echipamente și mijloace de transport		0				
391		03	Mobilier, aparatură birotică și alte active corporale		0				
392		30	Alte active fixe		0				
393	81		Rambursări de credite		0	0	0	0	0
394		02	Rambursări din credite interne		0	0	0	0	0
395		03	Rambursarea împrumuturilor din bugetul de stat		0				
396	Capitol	Subcapitol	Paragraf		0				
			Din cheltuieli totale:		0				
397	66		SĂNĂTATE	1,062,302	1,062,302	1,062,302	0	0	0
398		04	Servicii medicale ambulator		0	0	0	0	0
399		02	Asistență medicală pentru specialități clinice		0				
400		50	Alte servicii medicale ambulatorii		0				
401		05	Servicii de urgență prespitalicești și transport sanitar		0				
402		06	Asistență medicală în unități sanitare cu paturi	1,062,302	1,062,302	1,062,302	0	0	0
403		01	Spitale generale	1,062,302	1,062,302	1,062,302			
404		06	Sanatorii balneare și de recuperare		0				

405		10		Cercetare aplicativă și dezvoltare experimentală în sănătate		0	0	0	0	0
406		50		Alte cheltuieli în domeniul sănătății		0	0	0	0	0
407			01	Activități de ergoterapie în unități medico-sanitare		0				
408			50	Alte instituții și acțiuni sanitare		0				
409	Titlu	Articol	Alinaț	III.3. CHELTUIELI DIN SUBVENȚII DE LA BUGETUL LOCAL ***	1,330,000	1,330,000	0	1,120,000	210,000	0
410				01. CHELTUIELI CURENTE	700,000	700,000	0	550,000	150,000	0
411		10		TITLUL I CHELTUIELI DE PERSONAL		0	0	0	0	0
412			01	Cheltuieli salariale în bani		0	0	0	0	0
413			01	Salarii de bază		0				
414			02	Salarii de merit		0				
415			03	Indemnizații de conducere		0				
416			04	Spor de vechime		0				
417			05	Sporuri pentru condiții de muncă		0				
418			06	Alte sporuri		0				
419			07	Ore suplimentare		0				
420			08	Fond de premii		0				
421			09	Prima de vacanță		0				
422			10	Fond pentru posturi ocupate prin cușul		0				
423			11	Fond aferent plății cu ora		0				
424			12	Indemnizații plătite unor persoane din afara unității		0				
425			13	Indemnizații de delegare		0				
426			14	Indemnizații de detașare		0				
427			15	Alocații pentru transportul la și de la locul de muncă		0				
428			16	Alocații pentru locuințe		0				
429			30	Alte drepturi salariale în bani		0				
430			02	Cheltuieli salariale în natură		0	0	0	0	0
431			01	Tichete de masă		0				
432			02	Norme de hrană		0				
433			03	Uniforme și echipament obligatoriu		0				
434			04	Locuință de serviciu folosită de salariat și familia sa		0				
435			05	Transportul la și de la locul de muncă		0				
436			30	Alte drepturi salariale în natură		0				
437			03	Contribuții		0	0	0	0	0
438			01	Contribuții pentru asigurări sociale de stat		0				
439			02	Contribuții pentru asigurările de șomaj		0				
440			03	Contribuții pentru asigurările sociale de sănătate		0				
441			04	Contribuții de asigurări pt accidente de muncă și boli profes.		0				
442			05	Prime de asigurare viață plătite de angajator pentru angajați		0				
443			06	Contribuții pentru concedii și indemnizații		0				
444										
445		20		TITLUL II BUNURI ȘI SERVICII	700,000	700,000	0	550,000	150,000	0
446			01	Bunuri și servicii	100,000	100,000	0	100,000	0	0
447			01	Furnituri de birou		0				
448			02	Materiale pentru curățenie		0				
449			03	Iluminat, încălzit și forță motrică		0				
450			04	Apă, canal și salubritate		0				
451			05	Carburanți și lubrifianți		0				
452			06	Piese de schimb		0				
453			07	Transport		0				
454			08	Poștă, telecomunicații, radio, tv, internet		0				
455			09	Materiale și prestări de servicii cu caracter funcțional		0				
456			30	Alte bunuri și servicii pentru întreținere și funcționare	100,000	100,000		100,000		
457			02	Reparații curente	600,000	600,000		450,000	150,000	
458			03	Hrană		0	0	0	0	0
459			01	Hrană pentru oameni		0				
460			02	Hrană pentru animale		0				
461			04	Medicamente și materiale sanitare		0	0	0	0	0
462			01	Medicamente		0				
463			02	Materiale sanitare		0				
464			03	Reactivi		0				
465			04	Dezinfectanți		0				
466			05	Bunuri de natura obiectelor de inventar	0	0	0	0	0	0
467			01	Uniforme și echipament	0	0				
468			03	Lenjerie și accesorii de pat	0	0				
469			30	Alte obiecte de inventar	0	0				
470			06	Deplasări, detașări, transferări		0	0	0	0	0
471			01	Deplasări interne, detașări, transferări		0				
472			02	Deplasări în străinătate		0				
473			09	Materiale de laborator		0				
474			10	Cercetare-dezvoltare		0				
475			11	Carti, publicații și materiale documentare		0				

476		12	Consultanță și expertiză			0				
477		13	Pregătire profesională			0				
478		14	Protecția muncii			0				
479		25	Cheltuieli judiciare și extrajudiciare pentru interesele statului			0				
480		27	Tichete cadou			0				
481		30	Alte cheltuieli			0	0	0	0	0
482		01	Reclamă și publicitate			0				
483		03	Prime de asigurare non-viață			0				
484		04	Chirii			0				
485		09	Executarea silită a creanțelor bugetare			0				
486		30	Alte cheltuieli cu bunuri și servicii			0				
487	30		TITLUL III DOBÂNZI			0	0	0	0	0
488		03	Alte dobânzi			0	0	0	0	0
489		05	Dobânzi la operațiunile de leasing			0				
490	56		TITLUL VIII PROIECTE CU FINANTARE DIN FONDURI EXTERNE NERAMBURSABILE POSTADERARE			0				
491	57		TITLUL IX ASISTENTA SOCIALA			0	0	0	0	0
492		01	Asigurari sociale			0				
493		02	Ajutoare sociale			0	0	0	0	0
494		01	Ajutoare sociale in numerar			0				
495		02	Ajutoare sociale in natura			0				
496		03	Tichete de cresa			0				
497		04	Tichete cadou acordate pentru cheltuieli sociale			0				
498	59		TITLUL X ALTE CHELTUIELI			0	0	0	0	0
499		01	Burse			0				
500	70		TITLUL 70 CHELTUIELI DE CAPITAL	630,000	630,000	0	570,000	60,000	0	0
501	71		TITLUL X ACTIVE NEFINANCIARE	630,000	630,000	0	570,000	60,000	0	0
502		01	Active fixe	125,000	125,000	0	65,000	60,000	0	0
503		01	Construcții			0				
504		02	Masini, echipamente si mijloace de transport	125,000	125,000		65,000	60,000		
505		03	Mobilier, aparatura birotica și alte active corporale			0				
506		30	Alte active fixe			0				
507		03	Reparații capitale aferente activelor fixe	505,000	505,000		505,000			
508			din Total Cheltuieli de capital, CHELTUIELI PENTRU FONDUL DE DEZVOLTARE			0	0	0	0	0
509	71	01	02 Masini, echipamente si mijloace de transport			0				
510		03	Mobilier, aparatura birotica și alte active corporale			0				
511		30	Alte active fixe			0				
512	81		Rambursari de credite			0	0	0	0	0
513		02	Rambursari de credite interne			0	0	0	0	0
514		03	Rambursarea imprumuturilor din bugetul de stat			0				
515	Capitol	Subcapitol	Paragraf			0	0	0	0	0
			Din cheltuieli totale:			0	0	0	0	0
516	66		SĂNĂTATE	1,330,000	1,330,000	0	1,120,000	210,000	0	0
517		04	Servicii medicale ambulator			0	0	0	0	0
518		02	Asistență medicală pentru specialități clinice			0				
519		50	Alte servicii medicale ambulatorii			0				
520		05	Servicii de urgență prespitalicești și transport sanitar			0				
521		06	Asistență medicală in unitați sanitare cu paturi	1,330,000	1,330,000	0	1,120,000	210,000	0	0
522		01	Spitale generale	1,330,000	1,330,000		1,120,000	210,000		
523		06	Sanatorii balneare si de recuperare			0				
524		10	Cercetare aplicativă și dezvoltare experimentală in sănătate			0	0	0	0	0
525		50	Alte cheltuieli in domeniul sănătății			0	0	0	0	0
526		01	Activități de ergoterapie in unitați medico-sanitare			0				
527		50	Alte instituții și acțiuni sanitare			0				
528		***	IL4. CHELTUIELI DIN SUME ALOCATE DIN BUGETUL CONSTITUIT DIN CONTRIBUȚILE CU PRODUCEREA, IMPORTUL ȘI PUBLICITATEA PENTRU PRODUSE DIN TUTUN ȘI ALCOOL ***	313,000	313,000	108,110	148,000	56,890	0	0
529			01. CHELTUIELI CURENTE	313,000	313,000	108,110	148,000	56,890	0	0
530		10	TITLUL I CHELTUIELI DE PERSONAL			0	0	0	0	0
531		01	Cheltuieli salariale in bani			0	0	0	0	0
532		01	Salarii de bază			0				
533		02	Salarii de merit			0				
534		03	Indemnizații de conducere			0				
535		04	Spor de vechime			0				
536		05	Sporuri pentru condiții de munca			0				
537		06	Alte sporuri			0				
538		07	Ore suplimentare			0				
539		08	Fond de premii			0				
540		09	Prima de vacanță			0				
541		10	Fond pentru posturi ocupate prin cumul			0				
542		11	Fond aferent plății cu ora			0				

543		12	Indemnizații plătite unor persoane din afara unitații			0				
544		13	Indemnizații de delegare			0				
545		14	Indemnizații de detașare			0				
546		15	Alocații pentru transportul la și de la locul de muncă			0				
547		16	Alocații pentru locuințe			0				
548		30	Alte drepturi salariale în bani			0				
549	02		Cheltuieli salariale în natură			0	0	0	0	0
550		01	Tichete de masă			0				
551		02	Norme de hrană			0				
552		03	Uniforme și echipament obligatoriu			0				
553		04	Locuință de serviciu folosită de salariat și familia sa			0				
554		05	Transportul la și de la locul de muncă			0				
555		30	Alte drepturi salariale în natură			0				
556	03		Contribuții			0	0	0	0	0
557		01	Contribuții pentru asigurări sociale de stat			0				
558		02	Contribuții pentru asigurările de șomaj			0				
559		03	Contribuții pentru asigurările sociale de sănătate			0				
560		04	Contribuții de asigurări pt accidente de munca și boli profes.			0				
561		05	Prime de asigurare viață plătite de angajator pentru angajați			0				
562		06	Contribuții pentru concedii și indemnizații			0				
563										
564	20		TITLUL II BUNURI SI SERVICII	313,000	313,000	108,110	148,000	56,890		0
565	01		Bunuri și servicii			0	0	0	0	0
566		01	Furnituri de birou			0				
567		02	Materiale pentru curățenie			0				
568		03	Iluminat, încălzit și forță motrică			0				
569		04	Apă, canal și salubritate			0				
570		05	Carburanți și lubrifianți			0				
571		06	Piese de schimb			0				
572		07	Transport			0				
573		08	Poștă, telecomunicații, radio, tv, internet			0				
574		09	Materiale și prestări de servicii cu caracter funcțional			0				
575		30	Alte bunuri și servicii pentru întreținere și funcționare			0				
576	02		Reparații curente			0				
577	03		Hrană			0	0	0	0	0
578		01	Hrană pentru oameni			0				
579		02	Hrană pentru animale			0				
580	04		Medicamente și materiale sanitare	286,110	286,110	108,110	148,000	30,000		0
581		01	Medicamente	161,998	161,998	76,998	85,000			
582		02	Materiale sanitare	9,958	9,958	9,958	0			
583		03	Reactivi	114,154	114,154	21,154	63,000	30,000		
584		04	Dezinfectanți			0				
585	05		Bunuri de natura obiectelor de inventar			0	0	0	0	0
586		01	Uniforme și echipament			0				
587		03	Lenjerie și accesorii de pat			0				
588		30	Alte obiecte de inventar			0				
589	06		Deplasări, detașări, transferări			0	0	0	0	0
590		01	Deplasări interne, detașări, transferări			0				
591		02	Deplasări în străinătate			0				
592	09		Materiale de laborator	26,890	26,890			26,890		
593	10		Cercetare-dezvoltare			0				
594	11		Cartă, publicații și materiale documentare			0				
595	12		Consultanță și expertiză			0				
596	13		Pregătire profesională			0				
597	14		Protecția muncii			0				
598	25		Cheltuieli judiciare și extrajudiciare pentru interesele statului			0				
599	27		Tichete cadou			0				
600	30		Alte cheltuieli			0	0	0	0	0
601		01	Reclamă și publicitate			0				
602		03	Prime de asigurare non-viață			0				
603		04	Chirii			0				
604		09	Executarea silită a creanțelor bugetare			0				
605		30	Alte cheltuieli cu bunuri și servicii			0				
606	30		TITLUL III DOBÂNZI			0	0	0	0	0
607	03		Alte dobânzi			0	0	0	0	0
608		05	Dobânzi la operațiunile de leasing			0				
609										
610	57		TITLUL IX ASISTENȚA SOCIALĂ			0	0	0	0	0
611	01		Asigurări sociale			0				
612	02		Ajutoare sociale			0	0	0	0	0
613		01	Ajutoare sociale în numerar			0				
614		02	Ajutoare sociale în natură			0				

615			03	Tichete de cresa			0					
616			04	Tichete cadou acordate pentru cheltuieli sociale			0					
617	59			TITLUL X ALTE CHELTUIELI			0	0	0	0	0	0
618		01		Burse			0					
619	70			TITLUL 70 CHELTUIELI DE CAPITAL			0	0	0	0	0	0
620	71			TITLUL X ACTIVE NEFINANCIARE			0	0	0	0	0	0
621		01		Active fixe			0	0	0	0	0	0
622			01	Construcții			0					
623			02	Masini, echipamente si mijloace de transport			0					
624			03	Mobilier, aparatura birotica și alte active corporale			0					
625			30	Alte active fixe			0					
626		03		Reparații capitale aferente activelor fixe			0					
627				din Total Cheltuieli de capital, CHELTUIELI PENTRU FONDUL DE DEZVOLTARE			0	0	0	0	0	0
628	71	01	02	Masini, echipamente si mijloace de transport			0					
629			03	Mobilier, aparatura birotica și alte active corporale			0					
630			30	Alte active fixe			0					
631	81			Rambursari de credite			0	0	0	0	0	0
632		02		Rambursari de credite interne			0		0	0	0	0
633			03	Rambursarea împrumuturilor din bugetul de stat			0					
634	Capital	Subcap	Paragraf	Din cheltuieli totale:			0					
635	66			SĂNĂTATE	313,000	313,000	0	108,110	148,000	56,890		
636			04	Servicii medicale ambulator			0	0	0	0	0	0
637			02	Asistență medicală pentru specialități clinice			0					
638			50	Alte servicii medicale ambulatorii			0					
639			05	Servicii de urgență prespitalicești și transport sanitar			0					
640			06	Asistență medicală în unități sanitare cu paturi	313,000	313,000	0	108,110	148,000	56,890		
641			01	Spitale generale	313,000	313,000		108,110	148,000	56,890		
642			06	Sanatorii balneare si de recuperare			0					
643			10	Cercetare aplicativă și dezvoltare experimentală în sănătate			0					
644			50	Alte cheltuieli în domeniul sănătății			0	0	0	0	0	0
645			01	Activități de ergoterapie în unități medico-sanitare			0					
646			50	Alte instituții și acțiuni sanitare			0					
							0	0	0	0	0	0

*) se includ si actele adiționale la contractele încheiate cu casele de asigurari de sanatate

**) se cuprind sumele alocate de MS de la bugetul de stat, pe destinații, ptr unitățile sanitare care sunt în rețeaua MS

***) se cuprind sumele alocate de MS din venituri proprii (accize), pe destinații, ptr unitățile sanitare care sunt în rețeaua MS

****) se introduce soldul înregistrat la finele anului precedent și care se afla sub forma de disponibilitati la Trezoreria Statului

MANAGER
DR. BORGAZI ERDIN

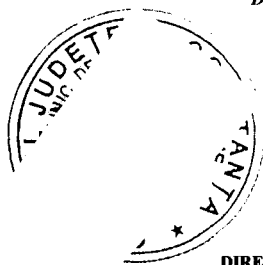

DIRECTOR FINANCIAR CONTABIL
EC. VASILE IULIANA

AVIZAT
CONSILIUL ADMINISTRATIV

ENESCU DUMITI

CICIU MARIAN

TURCU DANIEL

ASCHIE MARIAN

SCHIPOR CRISTI

SPITALUL CLINIC DE PNEUMOFIZIOLOGIE
CONSTANTA

Apexa nr. 5 la Ordinul 1043/2010

SE APROBA,
ORDONATOR DE CREDITE Ierarhic Superior,

AVIZAT,
CONSILIU DE ADMINISTRATIE

ENESCU DUMITRU

CICIU MARIAN

TURCU DANIEL

ASCHIE MARIA

SCHIPOR CRISTIAN

FUNDAMENTAREA CHELTUIELILOR DE PERSONAL

La data de 31 MARTIE 2017

LEI

NR. CRT.	DENUMIRE INDICATOR	SUMA
1	Venituri din contractele cu CASA (fara programe de sanatate)	9,985,688
2	Venituri din subventii de la bugetul de stat (Actiuni de sanatate)	1,419,302
3	Venituri din sume alocate din veniturile proprii ale Ministerului Sanatatii (bugetul constituit din contributia ptr.importul si publicitatea ptr.produce din tutun si alcool)	313,000
4	Venituri din prestari servicii	877,500
5	Subventii de la alte administratii - (sume de la bugetele locale pentru spitale)	1,330,000
6	Venituri din sume utilizate din excedentul anului precedent pentru efectuare de cheltuieli	974,234
7	Subventii din bugetul Fondului national unic de asigurari sociale de sanatate pentru acoperirea cresterilor salariale - OG20/2016, Contract Casa de Asigurari de Sanatate nr. PDG6649/21.09.2016- estimat 2017	589,440
8	Subventii din bugetul Fondului national unic de asigurari sociale de sanatate pentru acoperirea cresterilor salariale - OG43/2016, Contract Casa de Asigurari de Sanatate nr. PDG6649/21.09.2016 - estimat 2017	264,660
9	Subventii din bugetul Fondului national unic de asigurari sociale de sanatate pentru acoperirea cresterilor salariale - LEGEA 250/2016, Contract Casa de Asigurari de Sanatate - Estimat 2017	3,118,408
	TOTAL VENITURI	18,872,232
	TOTAL CHELTUIELI DE PERSONAL	13,364,979
	CHELTUIELI DE PERSONAL/TOTAL VENITURI CU ACEASTA DESTINATIE	70.82%

MANAGER,
DR.BORGAZI ERDIN

DIRECTOR FINANCIAR CONTABIL,
EC. VASILE IULIANA

SPITALUL CLINIC DE PNEUMFTIZIOLOGIE

CONSTANTA

Nr. 9792 / 31.03.2017

Aprobat,
Consiliul Județ
Cons'

LISTA

pozitiei "Alte cheltuieli de investitii" defalcata pe categorii de bunuri.....

Sursa de finantare : BUGETUL LOCAL

Titlul 71. "TITLUL X ACTIVE NEFINANCIARE"

	Nominalizarea achizițiilor de bunuri și a altor cheltuieli de investiții	U.M.	Cant.	Pret	Valoare	Plati efectuate*)	
						Nr. și data document	Suma
I.	Achizitii imobile						
II.	Dotari independente						
	71.01.02-Masini, echipamente si mijloace de transport						
1	Frigider mortuar cu 2 locuri	buc	1	24000	24000		
2	Masa autopsie	buc	1	36000	36000		
3	Centrala detectie incendiu	buc	1	65000	65000		
I.	Achizitii imobile						
II.	Dotari independente						
	71,01,03-Mobilier, aparatura birotica si alte active corporale						
III.	Consolidari la imobile						
	71.01.01 "Constructii"						
IV.	Cheltuieli de proiectare						
V.	Cheltuieli asimilate investitiilor						
	71.01.30 "Alte active fixe"						
VI	71.03 Reparatii capitale aferente activelor fixe						
1	Lucrari de reparatii generale si renovare morga	buc	1	505000	505,000		
	TOTAL GENERAL				630,000		

Manager,
Dr. Bogdan ErdinDirector Financiar Contabil,
Ec. Vasile Iuliana

**SPITALUL CLINIC DE PNEUMFTIZIOLOGIE
CONSTANTA**

NOTA DE FUNDAMENTARE A PLANULUI DE INVESTITII PENTRU ANUL 2017

I. BUGETUL LOCAL 2017

NC	INVESTITIA	CANT	FUNDAMENTARE
1	Frigider mortuar cu 2 locuri	1	Necesar pentru prezervarea, pastrarea si conservarea cadavre in spital , pentru 2 corpuri , usor de intretinut si utilizat. Tavile si componentele sa fie fabricate din otel inoxidabil
2	Masa autopsie	1	Necesara pentru morga din cadrul unitatii , confectionata din otel inoxidabil usor de intretinut.
3	Centrala detectie incendiu	1	Necesara pentru Sectia Pneumologie II Adulti- Mansarda in vederea instalarii unui sistem complex pentru detectarea si semnalizarea avertizarilor de incendiu.
4	Lucrari de reparatii generale si renovare morga	1	Incadrarea in prevederile legislatiei (OMS 119/2004,OMS713/2004), ce reglementeaza normele de functionare a spitalelor cu profil infecto-contagios, autorizarea si omologarea acestora, conform normativelor de suprafata utila, circuite si dotare impuse.

MANAGER
DR. BORGHAZ ERDIN

DIRECTOR FINANCIAR CONTABIL
EC. VASILE IULIANA

SPITALUL CLINIC DE PNEUMFTIZIOLOGIE

CONSTANTA

Nr. 179/1/31.03.2017

Aprobat,
Consiliul Judete
Constara

LISTA

pozitiei "Alte cheltuieli de investitii" defalcata pe categorii de bunuri.....

Sursa de finantare : **VENITURI PROPRII SPITAL**

Titlul 71. "TITLUL X ACTIVE NEFINANCIARE"

	Nominalizarea achizitiilor de bunuri si a altor cheltuieli de investitii	U.M.	Cant.	Pret	Valoare	Plati efectuate*)	
						Nr. si data document	Suma
I.	Achizitii imobile						
II.	Dotari independente						
	71.01.02-Masini, echipamente si mijloace de transport						
1	Analizor gaze automat	buc	1	30,000	30,000		
2	Pompa centrala termica	buc	1	7,500	7,500		
I.	Achizitii imobile						
II.	Dotari independente						
	71.01.03-Mobilier, aparatura birotica si alte active corporale						
III.	Consolidari la imobile						
	71.01.01 "Constructii"						
IV.	Cheltuieli de proiectare						
V.	Cheltuieli asimilate investitiilor						
	71.01.30 "Alte active fixe"						
VI	71.03 Reparatii capitale aferente activelor fixe						
	TOTAL GENERAL				37,500		

Director Financiar Contabil,
Ec. Vasile Iuliana

**SPITALUL CLINIC DE PNEUMFTIZIOLOGIE
CONSTANTA**

NOTA DE FUNDAMENTARE A PLANULUI DE INVESTITII PENTRU ANUL 2017

I. VENITURI PROPRII SPITAL 2017

NC	INVESTITIA	CANT	FUNDAMENTARE
1	Analizor gaze automat	1	Necesar pentru diagnosticul insuficientei respiratorii si a tulburarilor metabolice la bolnavii care se prezinta in spital. Rezultatele influenteaza decizia terapeutica, indicatia de oxigenoterapie de lunga durata la domiciliul si monitorizarea pacientilor sub VNI.
2	Pompa centrala termica	1	Necesar pentru buna functionare a Centralei termice si mentinerea unei temperaturi corespunzatoare in cadrul unitatii .Combustibil gaze naturale.

MANAGER
DR. BORGHI ERDIN

DIRECTOR FINANCIAR CONTABIL
EC. VASILE IULIANA

CONSILIUL JUDETEAN CONSTANTA

CATEGORIA UNITATII - II M

SPITALUL CLINIC DE PNEUMFTIZIOLOGIE
CONSTANTA

TEL: 0241/486338, 0241/486324

Nr. 1860/03-04.2014

ANEXA 2 la HCJ nr. 101 data 28.04.2014.

ORDONATOR PRINCIPAL DE CREDITE

STAT DE FUNCTII ✓
VALABIL CU DATA DE 01.04.2017

NR. CRT	FUNCTIE, GRADUL SAU TREAPTA PROFESIONALA CONFORM LEGII CADRU NR. 284/2010	GRADATIE	SPECIALITATE	NIVEL STUDII	CLASA	COEF.	CUAN-TUM POST	SALARII BAZA 1 APR 2017	OBSERVATII
1	2	3	4	5	6	7	8	9	10
	CONDUCERE								
1	MANAGER	GRADUL II	SPEC. MEDICALE	S	87	8.36	1	6980	
2	DIRECTOR MEDICAL	GRADUL II	SPEC.MEDICALE	S	86	8.16	1	6815	
3	DIRECTOR FINANCIAR CONTABIL	GRADUL II	ECONOMIST	S	86	7.58	1	6050	
							3	19845	
	SECTIA CLINICA DE PNEUMOLOGIE I ADULTI-55 PATURI								
1	MEDIC PRIMAR SEF SECTIE	GRADUL II	PNEUMFTIZIOLOGIE	S	86	8.16	1	6037	
2	MEDIC PRIMAR	GRADATIA 5	PNEUMFTIZIOLOGIE	S	81	7.21	0.5	3014	
3	MEDIC PRIMAR	GRADATIA 5	PNEUMFTIZIOLOGIE	S	81	7.21	0.5	3014	
4	MEDIC PRIMAR	GRADATIA 5	PNEUMFTIZIOLOGIE	S	81	7.21	1	5616	
5	MEDIC SPECIALIST	GRADATIA 3	PNEUMOLOGIE	S	69	5.36	1	4200	

9	6	ASISTENT MEDICAL PRINCIPAL SEF	GRADATIA 5	MEDICINA GENERALA	PL	63	4.62	1	3414	
10	7	ASISTENT MEDICAL PRINCIPAL	GRADATIA 5	MEDICINA GENERALA	S	60	4.29	1	3437	
11	8	ASISTENT MEDICAL PRINCIPAL	GRADATIA 5	MEDICINA GENERALA	PL	55	3.79	1	2845	
12	9	ASISTENT MEDICAL PRINCIPAL	GRADATIA 5	MEDICINA GENERALA	PL	55	3.79	1	2845	
13	10	ASISTENT MEDICAL PRINCIPAL	GRADATIA 5	MEDICINA GENERALA	PL	55	3.79	1	2845	
14	11	ASISTENT MEDICAL PRINCIPAL	GRADATIA 5	MEDICINA GENERALA	PL	55	3.79	1	2845	
15	12	ASISTENT MEDICAL PRINCIPAL	GRADATIA 5	MEDICINA GENERALA	PL	55	3.79	1	2845	
16	13	ASISTENT MEDICAL PRINCIPAL	GRADATIA 5	MEDICINA GENERALA	PL	55	3.79	1	2845	
17	14	ASISTENT MEDICAL PRINCIPAL	GRADATIA 5	MEDICINA GENERALA	PL	55	3.79	1	2845	
18	15	ASISTENT MEDICAL PRINCIPAL	GRADATIA 4	MEDICINA GENERALA	PL	54	3.7	1	2776	
19	16	ASISTENT MEDICAL PRINCIPAL	GRADATIA 3	MEDICINA GENERALA	PL	53	3.61	1	2708	
20	17	ASISTENT MEDICAL PRINCIPAL	GRADATIA 3	MEDICINA GENERALA	PL	53	3.61	1	2708	
21	18	ASISTENT MEDICAL PRINCIPAL	GRADATIA 3	MEDICINA GENERALA	PL	51	3.44	1	2708	
22	19	ASISTENT MEDICAL	GRADATIA 3	MEDICINA GENERALA	PL	51	3.44	1	2439	
23	20	BRANCARDIER	GRADATIA 3		G	19	1.56	1	1612	
24	21	INFIRMIERA	GRADATIA 5		G	23	1.72	1	1718	
25	22	INFIRMIERA	GRADATIA 5		G	23	1.72	1	1718	
26	23	INFIRMIERA	GRADATIA 5		G	23	1.72	1	1718	
27	24	INFIRMIERA	GRADATIA 5		G	23	1.72	1	1718	
28	25	INFIRMIERA	GRADATIA 5		G	23	1.72	1	1718	
29	26	INFIRMIERA	GRADATIA 5		G	23	1.72	1	1718	
30	27	INFIRMIERA	GRADATIA 3		G	21	1.64	1	1636	
31	28	INFIRMIERA	GRADATIA 2		G	19	1.56	1	1558	

32	29	INGRIJITOARE	GRADATIA 5		G	21	1.64	1	1693	
33	30	INGRIJITOARE	GRADATIA 4		G	20	1.6	1	1652	
34	31	INGRIJITOARE	GRADATIA 3		G	19	1.56	1	1612	
35	32	INGRIJITOARE	GRADATIA 3		G	19	1.56	1	1612	
36	33	INGRIJITOARE	GRADATIA 2		M	17	1.49	1	1535	
37	34	INGRIJITOARE	GRADATIA 1		G	15	1.41	1	1462	
								33.0	86666	
		SECTIA PNEUMOLOGIE II ADULTI - 90 PATURI								
38	1	MEDIC PRIMAR SEF SECTIE	GRADUL II	PNEUMOPTIZIOLOGIE	S	86	8.16	1	6037	
39	2	MEDIC PRIMAR	GRADATIA 5	PNEUMOPTIZIOLOGIE	S	81	7.21	1	6028	
40	3	MEDIC PRIMAR	GRADATIA 5	PNEUMOPTIZIOLOGIE	S	81	7.21	1	5616	
41	4	MEDIC PRIMAR	GRADATIA 5	PNEUMOPTIZIOLOGIE	S	81	7.21	1	6028	
42	5	MEDIC PRIMAR	GRADATIA 3	PNEUMOLOGIE	S	79	6.86	1	5757	
43	6	MEDIC PRIMAR	GRADATIA 5	PNEUMOPTIZIOLOGIE	S	81	7.21	1	5616	
44	7	ASISTENT MEDICAL PRINCIPAL SEF	GRADATIA 5	MEDICINA GENERALA	PL	63	4.62	1	3414	
45	8	ASISTENT MEDICAL PRINCIPAL	GRADATIA 5	OBSTRETICA-GINECOLOGIE	PL	55	3.79	1	2845	
46	9	ASISTENT MEDICAL PRINCIPAL	GRADATIA 5	MEDICINA GENERALA	PL	55	3.79	1	2845	
47	10	ASISTENT MEDICAL PRINCIPAL	GRADATIA 5	MEDICINA GENERALA	PL	55	3.79	1	2845	
48	11	ASISTENT MEDICAL PRINCIPAL	GRADATIA 5	MEDICINA GENERALA	PL	55	3.79	1	2845	
49	12	ASISTENT MEDICAL PRINCIPAL	GRADATIA 5	MEDICINA GENERALA	PL	55	3.79	1	2845	
50	13	ASISTENT MEDICAL PRINCIPAL	GRADATIA 5	MEDICINA GENERALA	PL	55	3.79	1	2845	
51	14	ASISTENT MEDICAL PRINCIPAL	GRADATIA 5	MEDICINA GENERALA	PL	55	3.79	1	2845	
52	15	ASISTENT MEDICAL PRINCIPAL	GRADATIA 4	MEDICINA GENERALA	PL	54	3.7	1	2776	

53	16	ASISTENT MEDICAL PRINCIPAL	GRADATIA 4	MEDICINA GENERALA	PL	54	3.7	1	2776	
54	17	ASISTENT MEDICAL PRINCIPAL	GRADATIA 4	MEDICINA GENERALA	PL	54	3.7	1	2776	
55	18	ASISTENT MEDICAL PRINCIPAL	GRADATIA 4	MEDICINA GENERALA	PL	54	3.7	1	2776	
56	19	ASISTENT MEDICAL PRINCIPAL	GRADATIA 4	MEDICINA GENERALA	PL	54	3.7	1	2776	
57	20	ASISTENT MEDICAL PRINCIPAL	GRADATIA 4	MEDICINA GENERALA	PL	54	3.7	1	2776	
58	21	ASISTENT MEDICAL PRINCIPAL	GRADATIA 4	MEDICINA GENERALA	PL	54	3.7	1	2776	
59	22	ASISTENT MEDICAL PRINCIPAL	GRADATIA 4	MEDICINA GENERALA	PL	54	3.7	1	2776	
60	23	ASISTENT MEDICAL PRINCIPAL	GRADATIA 3	MEDICINA GENERALA	PL	53	3.61	1	2708	
61	24	ASISTENT MEDICAL PRINCIPAL	GRADATIA 3	MEDICINA GENERALA	PL	53	3.61	1	2708	
62	25	ASISTENT MEDICAL PRINCIPAL	GRADATIA 3	MEDICINA GENERALA	PL	53	3.61	1	2708	
63	26	ASISTENT MEDICAL PRINCIPAL	GRADATIA 3	MEDICINA GENERALA	PL	53	3.61	1	2708	
64	27	ASISTENT MEDICAL PRINCIPAL	GRADATIA 3	MEDICINA GENERALA	PL	53	3.61	1	2708	
65	28	ASISTENT MEDICAL PRINCIPAL	GRADATIA 3	MEDICINA GENERALA	PL	53	3.61	1	2708	
66	29	INFIRMIERA	GRADATIA 5		G	23	1.72	1	1718	
67	30	INFIRMIERA	GRADATIA 5		G	23	1.72	1	1718	
68	31	INFIRMIERA	GRADATIA 5		G	23	1.72	1	1718	
69	32	INFIRMIERA	GRADATIA 4		G	22	1.68	1	1676	
70	33	INFIRMIERA	GRADATIA 4		G	22	1.68	1	1676	
71	34	INFIRMIERA	GRADATIA 4		G	22	1.68	1	1676	
72	35	INFIRMIERA	GRADATIA 4		M	22	1.68	1	1676	
73	36	INFIRMIERA	GRADATIA 4		M	22	1.68	1	1676	
74	37	INFIRMIERA	GRADATIA 3		G	21	1,64	1	1636	
75	38	INFIRMIERA DEBUTANT	GRADATIA 3		G	17	1.49	1	1618	

76	39	INFIRMIERA DEBUTANT	GRADATIA 2		G	15	1.41	1	1541	
77	40	INGRIJITOARE	GRADATIA 5		G	21	1.64	1	1693	
78	41	INGRIJITOARE	GRADATIA 4		G	20	1.6	1	1652	
79	42	INGRIJITOARE	GRADATIA 4		G	20	1.6	1	1652	
80	43	INGRIJITOARE	GRADATIA 4		G	20	1.6	1	1652	
81	44	INGRIJITOARE	GRADATIA 4		G	20	1.6	1	1652	
82	45	INGRIJITOARE	GRADATIA 2		G	17	1.49	1	1535	
83	46	INGRIJITOARE	GRADATIA 2		G	17	1.49	1	1535	
84	47	INGRIJITOARE	GRADATIA 2		G	17	1.49	1	1535	
85	48	INGRIJITOARE	GRADATIA 1		G	15	1.41	1	1462	
86	49	BRANCARDIER	GRADATIA 5		G	21	1.64	1	1693	
87	50	BRANCARDIER	GRADATIA 3		G	19	1.56	1	1612	
		TOTAL						50	132869	
		SECTIA PNEUMOLOGIE COPII - 40 PATURI								
88	1	MEDIC PRIMAR SEF SECTIE	GRADUL I	PNEUMOLOGIE	S	84	7.76	1	5500	
89	2	MEDIC PRIMAR	GRADATIA 4	PNEUMOLOGIE	S	80	7.03	1	5479	
90	3	ASISTENT MEDICAL PRINCIPAL SEF	GRADATIA 4	MEDICINA GENERALA	PL	63	4.62	1	3414	
91	4	ASISTENT MEDICAL PRINCIPAL	GRADATIA 5	PEDIATRIE	PL	55	3.79	1	2845	
92	5	ASISTENT MEDICAL PRINCIPAL	GRADATIA 5	PEDIATRIE	PL	55	3.79	1	2845	
93	6	ASISTENT MEDICAL PRINCIPAL	GRADATIA 5	PEDIATRIE	PL	55	3.79	1	2845	
94	7	ASISTENT MEDICAL PRINCIPAL	GRADATIA 5	PEDIATRIE	PL	55	3.79	1	2845	
95	8	ASISTENT MEDICAL PRINCIPAL	GRADATIA 4	MEDICINA GENERALA	S	59	4.19	1	3353	
96	9	ASISTENT MEDICAL PRINCIPAL	GRADATIA 4	MEDICINA GENERALA	PL	54	3.7	1	2776	

97	10	ASISTENT MEDICAL PRINCIPAL	GRADATIA 3	MEDICINA GENERALA	PL	53	3.61	1	2708	
98	11	ASISTENT MEDICAL PRINCIPAL	GRADATIA 2	MEDICINA GENERALA	PL	51	3.44	1	2579	
99	12	ASISTENT MEDICAL	GRADATIA 3	MEDICINA GENERALA	PL	51	3.44	1	2439	
100	13	INFIRMIERA	GRADATIA 5		G	23	1.72	1	1718	
101	14	INFIRMIERA	GRADATIA 5		G	23	1.72	1	1718	
102	15	INFIRMIERA	GRADATIA 5		G	23	1.72	1	1718	
103	16	INFIRMIERA	GRADATIA 5		G	23	1.72	1	1718	
104	17	INFIRMIERA	GRADATIA 1		G	17	1.49	1	1484	
105	18	INFIRMIERA DEBUTANT	GRADATIA 3		M	17	1.49	1	1618	
106	19	INGRIJITOARE	GRADATIA 5		G	21	1.64	1	1693	
107	20	INGRIJITOARE	GRADATIA 4		G	20	1.6	1	1652	
108	21	INGRIJITOARE	GRADATIA 4		G	20	1.6	1	1652	
109	22	INGRIJITOARE	GRADATIA 3		G	19	1.56	1	1612	
		TOTAL						22	56211	
		LABORATOR ANALIZA MEDICALE- 185 PATURI								
110	1	MEDIC PRIMAR	GRADATIA 5	LABORATOR	S	81	7.21	1	5616	
111	2	MEDIC SPECIALIST	GRADATIA 2	ANATOMO-PATOLOGIE	S	67	5.1	1	4000	
112	3	BIOLOG PRINCIPAL	GRADATIA 5	BIOCHIMIE MEDICALA	S	63	4.62	1	3671	
113	4	ASISTENT MEDICAL PRINCIPAL	GRADATIA 3	LABORATOR	S	60	4.29	1	3435	
114	5	ASISTENT MEDICAL PRINCIPAL	GRADATIA 5	LABORATOR	PL	55	3.79	1	2845	
115	6	ASISTENT MEDICAL PRINCIPAL	GRADATIA 5	LABORATOR	PL	55	3.79	1	2845	
116	7	ASISTENT MEDICAL PRINCIPAL	GRADATIA 5	LABORATOR	PL	55	3.79	1	2845	
117	8	ASISTENT MEDICAL PRINCIPAL	GRADATIA 5	LABORATOR	PL	55	3.79	1	2845	

118	9	ASISTENT MEDICAL PRINCIPAL	GRADATIA 5	LABORATOR	PL	55	3.79	1	2845	
119	10	ASISTENT MEDICAL PRINCIPAL	GRADATIA 5	LABORATOR	PL	55	3.79	1	2845	
120	11	INGRIJITOARE	GRADATIA 5		G	21	1.64	1	1693	
121	12	INGRIJITOARE	GRADATIA 3		G	19	1.56	1	1612	
		TOTAL						12	37097	
		LABORATOR RADIOLOGIE SI IMAGISTICA MEDICALA -185 PATURI								
122	1	MEDIC SPECIALIST	GRADATIA 5	RADIOLOGIE	S	71	5.63	0.5	2373	
123	2	MEDIC SPECIALIST	GRADATIA 2	RADIOLOGIE	S	67	5.1	0.5	2000	
124	3	ASISTENT MEDICAL PRINCIPAL	GRADATIA 5	RADIOLOGIE	PL	57	3.99	1	2987	
125	4	ASISTENT MEDICAL PRINCIPAL	GRADATIA 5	RADIOLOGIE	PL	55	3.79	1	2845	
126	5	ASISTENT MEDICAL PRINCIPAL	GRADATIA 5	RADIOLOGIE	PL	55	3.79	1	2845	
127	6	ASISTENT MEDICAL PRINCIPAL	GRADATIA 4	RADIOLOGIE	PL	54	3.7	1	2776	
		TOTAL						5	15826	
		COMPARTIMENT ENDOSCOPIE BRONSICA- 185 PATURI								
128	1	ASISTENT MEDICAL PRINCIPAL	GRADATIA 5	MEDICINA GENERALA	PL	57	3.99	1	2987	
129	2	ASISTENT MEDICAL PRINCIPAL	GRADATIA 5	MEDICINA GENERALA	PL	55	3.79	1	2845	
130	3	ASISTENT MEDICAL	GRADATIA 3	MEDICINA GENERALA	PL	51	3.44	1	2439	
		TOTAL						3	8271	
		COMPARTIMENT EXPLORARI FUNCTIONALE - 185 PATURI								
131	1	ASISTENT MEDICAL PRINCIPAL	GRADATIA 5	MEDICINA GENERALA	S	60	4.29	1	3437	
132	2	ASISTENT MEDICAL PRINCIPAL	GRADATIA 4	MEDICINA GENERALA	PL	54	3.7	1	2776	
133	3	ASISTENT MEDICAL PRINCIPAL	GRADATIA 4	MEDICINA GENERALA	PL	54	3.7	1	2776	
134	4	ASISTENT MEDICAL	GRADATIA 3	MEDICINA GENERALA	PL	51	3.44	1	2439	

		TOTAL						4	11428	
		FARMACIE- 185 PATURI								
135	1	FARMACIST PRIMAR SEF	GRADUL I	FARMACIE	S	87	8.36	1	5775	
136	2	ASISTENT MEDICAL	GRADATIA 5	FARMACIE	PL	55	3.79	1	2691	
137	3	ASISTENT MEDICAL	GRADATIA 3	FARMACIE	PL	53	3.61	1	2561	
138	4	ASISTENT MEDICAL	GRADATIA 1	FARMACIE	PL	49	3.27	1	2323	
139	5	INGRIJITOARE	GRADATIA 3		G	19	1.56	1	1612	
		TOTAL						5	14962	
		STATISTICA SI INFORMATICA MEDICALA								
140	1	REGISTRATOR MEDICAL PRINCIPAL	GRADATIA 4		M	51	3.44	1	2284	
141	2	STATISTICIAN MEDICAL	GRADATIA 4		M	47	3.11	1	1990	
142	3	REGISTRATOR MEDICAL	GRADATIA 4		M	47	3.11	1	1990	
		TOTAL						3	6264	
		COMPARTIMENT DE PREVENIRE SI CONTROL A INFECTIILOR NOZOCOMIALE								
143	1	MEDIC SPECIALIST	GRADATIA 3	SPECIALITATI MEDICALE	S	69	5.36	1	4200	
144	2	ASISTENT MEDICAL PRINCIPAL	GRADATIA 4	IGIENA	PL	54	3.7	1	2776	
145	3	AGENT DDD	GRADATIA 5		G	23	1.72	1	1718	
		TOTAL						3	8694	
		COMPARTIMENT DIETETICA								
146	1	ASISTENT MEDICAL PRINCIPAL	GRADATIA 4	DIETETICA	PL	54	3.7	1	2776	
		TOTAL						1	2776	
		AMBULATOR INTEGRAT								

147	1	MEDIC PRIMAR	GRADATIA 5	PNEUMOPTIZIOLOGIE	S	81	7.21	1	5616	
148	2	ASISTENT MEDICAL PRINCIPAL	GRADATIA 3	MEDICINA GENERALA	PL	53	3.61	1	2708	
149	3	MUNCITOR TR. IV	GRADATIA 4	TELEFONIST	M	16	1.45	1	1633	
		TOTAL						3	9957	
		CAMERA DE GARDA								
150	1	ASISTENT MEDICAL	GRADATIA 2	MEDICINA GENERALA	PL	49	3.27	1	2323	
151	2	ASISTENT MEDICAL	GRADATIA 2	MEDICINA GENERALA	PL	49	3.27	1	2323	
		TOTAL						2	4646	
		BIROUL MANAGEMENTUL CALITATII SERVICIILOR								
152	1	MEDIC SPECIALIST	GRADATIA 2	SANATATE PUBLICA SI MANAGEMENT	S	67	5.1	1	4000	
153	2	CONSILIER JURUDIC GRADUL II	GRADATIA 2	CONSILIER JURIDIC	S	38	2.49	1	2062	
154	3	ECONOMIST DEBUTANT	GRADATIA 1	ECONOMIST	S	27	1.9	1	1801	
		TOTAL						3	7863	
		BIROU FINANCIAR-CONTABILITATE-3 SALARIATI								
155	1	ECONOMIST GRADUL IA	GRADATIA 5	CONTABILITATE	S	57	3.99	1	3520	
156	2	ECONOMIST GRADUL IA	GRADATIA 5	CONTABILITATE	S	57	3.99	1	3520	
157	3	ECONOMIST GRADUL IA	GRADATIA 3	CONTABILITATE	S	55	3.79	1	3351	
		TOTAL						3	10391	
		COMPARTIMENT JURIDIC -1 SALARIAT								
158	1	CONSILIER JURIDIC GRADUL IA	GRADATIA 3	CONSILIER JURIDIC	S	55	3.79	1	3351	
		TOTAL						1	3351	
		SERVICIUL RUNOS-ACHIZITII PUBLICE-APROVIZIONARE - TRANSPORT- ADMINISTRATIV- 8 SALARIATI								
		RUNOS- 3 SALARIATI								

159	1	ECONOMIST GRADUL IA	GRADATIA 5	ECONOMIST	S	61	4.4	1	3872	
160	2	ECONOMIST GRADUL IA	GRADATIA 4	ECONOMIST	S	56	3.89	1	3434	
161	3	REFERENT TR. IA	GRADATIA 5		M	31	2.1	1	2169	
		TOTAL						3	9475	
		APROVIZIONARE, TRANSPORT								
162	1	SEF SERVICIU ECONOMIST GRADUL IA	GRADUL II	ECONOMIST	S	73	5.92	1	4212	
163	2	MAGAZINER	GRADATIA 5		M	22	1.68	1	2123	
		TOTAL						2	6335	
		ADMINISTRATIV								
164	1	ECONOMIST GRADUL IA	GRADATIA 5	ECONOMIST	S	57	3.99	1	3351	
165	2	ECONOMIST GRADUL II	GRADATIA 1	ECONOMIST	S	36	2.37	1	1964	
166	3	ADMINISTRATOR I	GRADATIA 5		M	24	1.77	1	2377	
		TOTAL						3	7692	
		ACHIZITII PUBLICE, CONTRACTARE -1 SALARIAT								
167	1	ECONOMIST GRADUL IA	GRADATIA 3		S	57	3.99	1	3519	
		TOTAL						1	3351	
		MUNCITORI INTRETINERE- 3 SALARIATI								
168	1	MUNCITOR TR. II	GRADATIA 5	TIMPLAR	G	23	1.72	1	1893	
169	2	MUNCITOR TR. II	GRADATIA 5	ELECTRICIAN	G	21	1.64	1	1803	
170	3	MUNCITOR TR. II	GRADATIA 3	INSTALATOR SANITAR	G	19	1.56	1	1716	
		TOTAL						3	5412	
		CENTRALA TERMICA - 4 SALARIATI								
171	1	MUNCITOR TR III	GRADATIA 5	FOCHIST	G	19	1.56	1	1718	

172	2	MUNCITOR TR III	GRADATIA 5	FOCHIST	G	21	1.64	1	1804	
173	3	MUNCITOR TR IV	GRADATIA 5	FOCHIST	G	17	1.49	1	1674	
174	4	MUNCITOR TR IV	GRADATIA 5	FOCHIST	G	17	1.49	1	1674	
		TOTAL						4	6870	
		APROVIZIONARE, MANIPULARE, DEPOZITARE, DESERVIRE MIJLOACE TRANSPORT								
175	1	MANIPULANT BUNURI TR. I	GRADATIA 5		G	21	1.64	1	1718	
		TOTAL						1	1718	
		TRANSPORT - 3 SALARIATI								
176	1	SOFER AUTOSANITARA II	GRADATIA 5	SOFER	M	27	1.9	1	1731	
177	2	SOFER II	GRADATIA 5	SOFER	G	21	1.64	1	2215	
178	3	SOFER II	GRADATIA 5	SOFER	G	21	1.64	1	2215	
		TOTAL						3	6161	
		STATIE CLORINARE- 4 SALARIATI								
179	1	MUNCITOR TR. II	GRADATIA 5	LACATUS MECANIC	G	21	1.64	1	1803	
180	2	MUNCITOR TR III	GRADATIA 5	LACATUS MECANIC	G	21	1.64	1	1804	
181	3	MUNCITOR TR IV	GRADATIA 5	LACATUS MECANIC	G	17	1.49	1	1674	
182	4	MUNCITOR TR IV	GRADATIA 5	LACATUS MECANIC	G	17	1.49	1	1674	
		TOTAL						4	6955	
		MUNCITORI NECALIFICATI - 6 SALARIATI								
183	1	MUNCITOR NECALIFICAT I	GRADATIA 5		G	14	1.38	1	1556	
184	2	MUNCITOR NECALIFICAT I	GRADATIA 5		G	14	1.38	1	1556	
185	3	MUNCITOR NECALIFICAT I	GRADATIA 5		G	14	1.38	1	1556	
186	4	INGRIJITOARE	GRADATIA 3		G	19	1.56	1	1612	

200	5	MEDIC PRIMAR	GRADATIA 5	PNEUMOFTIZIOLOGIE	S	81	7.21	1	6028	
201	6	ASISTENT MEDICAL PRINCIPAL	GRADATIA 4	MEDICINA GENERALA	S	59	4.19	1	3353	
202	7	MEDIC PRIMAR	GRADATIA 5	PNEUMOFTIZIOLOGIE	S	81	7.21	1	5616	
203	8	ASISTENT MEDICAL PRINCIPAL	GRADATIA 5	MEDICINA GENERALA	PL	55	3.79	1	2845	
204	9	MEDIC PRIMAR	GRADATIA 4	PNEUMOLOGIE	S	80	7.03	1	5479	
205	10	ASISTENT MEDICAL PRINCIPAL	GRADATIA 5	MEDICINA GENERALA	PL	55	3.79	1	2845	
206	11	MEDIC SPECIALIST	GRADATIA 2	PNEUMOLOGIE	S	67	5.1	1	4000	
207	12	ASISTENT MEDICAL PRINCIPAL	GRADATIA 5	MEDICINA GENERALA	PL	55	3.79	1	2845	
208	13	MEDIC PRIMAR	GRADATIA 3	PNEUMOLOGIE	S	79	6.86	1	5345	
209	14	ASISTENT MEDICAL PRINCIPAL	GRADATIA 5	MEDICINA GENERALA	S	60	4.29	1	3437	
210	15	INGRIJITOARE	GRADATIA 5		G	21	1.64	1	1693	
211	16	INGRIJITOARE	GRADATIA 4		G	20	1.6	1	1652	
212	17	INGRIJITOARE	GRADATIA 3		G	19	1.56	1	1612	
213	18	INGRIJITOARE	GRADATIA 3		G	19	1.56	1	1612	
214	19	INGRIJITOARE	GRADATIA 3		G	19	1.56	1	1612	
215	20	INGRIJITOARE	GRADATIA 3		G	19	1.56	1	1612	
216	21	INGRIJITOARE	GRADATIA 3		G	19	1.56	1	1612	
		CABINET ASISTENTE TEREN- 8 SALARIATI								

217	22	ASISTENT MEDICAL PRINCIPAL	GRADATIA 5	MEDICINA GENERALA	SSD	57	3.99	1	2975		
218	23	ASISTENT MEDICAL PRINCIPAL	GRADATIA 5	IGIENA	PL	55	3.79	1	2845		
219	24	ASISTENT MEDICAL PRINCIPAL	GRADATIA 5	MEDICINA GENERALA	PL	55	3.79	1	2845		
220	25	ASISTENT MEDICAL PRINCIPAL	GRADATIA 5	IGIENA SI SANATATE PUBLICA	PL	55	3.79	1	2845		
221	26	ASISTENT MEDICAL PRINCIPAL	GRADATIA 4	MEDICINA GENERALA	PL	54	3.7	1	2776		
222	27	ASISTENT MEDICAL PRINCIPAL	GRADATIA 4	MEDICINA GENERALA	PL	54	3.7	1	2776		
223	28	ASISTENT MEDICAL PRINCIPAL	GRADATIA 3	MEDICINA GENERALA	PL	53	3.61	1	2708		
224	29	ASISTENT MEDICAL	GRADATIA 5	MEDICINA GENERALA	PL	53	3.61	1	2563		
		CABINET TSS- 2 SALARIATI									
225	30	ASISTENT MEDICAL PRINCIPAL	GRADATIA 5	MEDICINA GENERALA	PL	55	3.79	1	2845		
226	31	ASISTENT MEDICAL PRINCIPAL	GRADATIA 5	MEDICINA GENERALA	PL	55	3.79	1	2845		
		COMP. EXPLORARI FUNCTIONALE-1 SALARIAT									
227	32	ASISTENT MEDICAL PRINCIPAL	GRADATIA 4	MEDICINA GENERALA	PL	54	3.7	1	2776		
		PUNCT RECOLTARE SPUTA- 2 SALARIATI									
228	33	ASISTENT MEDICAL PRINCIPAL	GRADATIA 4	MEDICINA GENERALA	PL	54	3.7	1	2776		
229	34	ASISTENT MEDICAL PRINCIPAL	GRADATIA 4	MEDICINA GENERALA	PL	56	3.89	1	2915		
		FISIER SI STATISTICA MEDICALA- 3 SALARIATI									
230	35	REGISTRATOR MEDICAL PRINCIPAL	GRADATIA 5		M	50	3.35	1	2229		
231	36	REGISTRATOR MEDICAL PRINCIPAL	GRADATIA 5		M	50	3.35	1	2229		
232	37	REGISTRATOR MEDICAL PRINCIPAL	GRADATIA 4		M	49	3.27	1	2175		
		TOTAL									
		PUNCT LUCRU LABORATOR ANALIZE MEDICALE DISPENSAR - 7 SALARIATI									
233	38	MEDIC SPECIALIST	GRADATIA 1	LABORATOR	S	65	4.86	1	3810		

39	BIOLOG SPECIALIST	GRADATIA 2	BIOCHIMIE MEDICALA	S	56	3.89	1	3050
40	ASISTENT MEDICAL PRINCIPAL	GRADATIA 5	LABORATOR	PL	55	3.79	1	2845
41	ASISTENT MEDICAL PRINCIPAL	GRADATIA 5	LABORATOR	PL	55	3.79	1	2845
42	ASISTENT MEDICAL PRINCIPAL	GRADATIA 5	LABORATOR	PL	55	3.79	1	2845
43	ASISTENT MEDICAL PRINCIPAL	GRADATIA 5	LABORATOR	PL	55	3.79	1	2845
44	INGRIJITOARE	GRADATIA 5		G	21	1.64	1	1693
	TOTAL							
	PUNCT LUCRU LABORATOR RADIOLOGIE SI IMAGISTICA MEDICALA - 4 SALARIATI							
45	MEDIC PRIMAR	GRADATIA 3	RADIOLOGIE	S	79	6.86	1	5345
46	ASISTENT MEDICAL PRINCIPAL	GRADATIA 5	RADIOLOGIE	PL	55	3.79	1	2845
47	ASISTENT MEDICAL PRINCIPAL	GRADATIA 5	RADIOLOGIE	PL	55	3.79	1	2845
48	ASISTENT MEDICAL PRINCIPAL	GRADATIA 5	RADIOLOGIE	PL	55	3.79	1	2845
49	ASISTENT MEDICAL	GRADATIA 3	RADIOLOGIE	PL	51	3.44	1	2439
50	ASISTENT MEDICAL PRINCIPAL	GRADATIA 5	RADIOLOGIE SI APARATURA	M	53	3.61	1	2591
	TOTAL DISPENSAR TBC						50	149267
	TOTAL UNITATE						243.0	

MANAGER

DR. BORGAZI ERDIN

DIRECTOR FINANCIAR- RUNOS

CONTABIL
EC. VASILE IULIANA

EC. IBRAM AISEN

CONSILIUL DE

ADMINISTRATIE

ENESCU DUMITRU MARIUS

CICIU MARIAN

TURCU DANIEL

SCHIPOR CRISTINA

PROF.UNIV.DR.ASC

NR. 1859/03.04.2017

ORGANIGRAMA

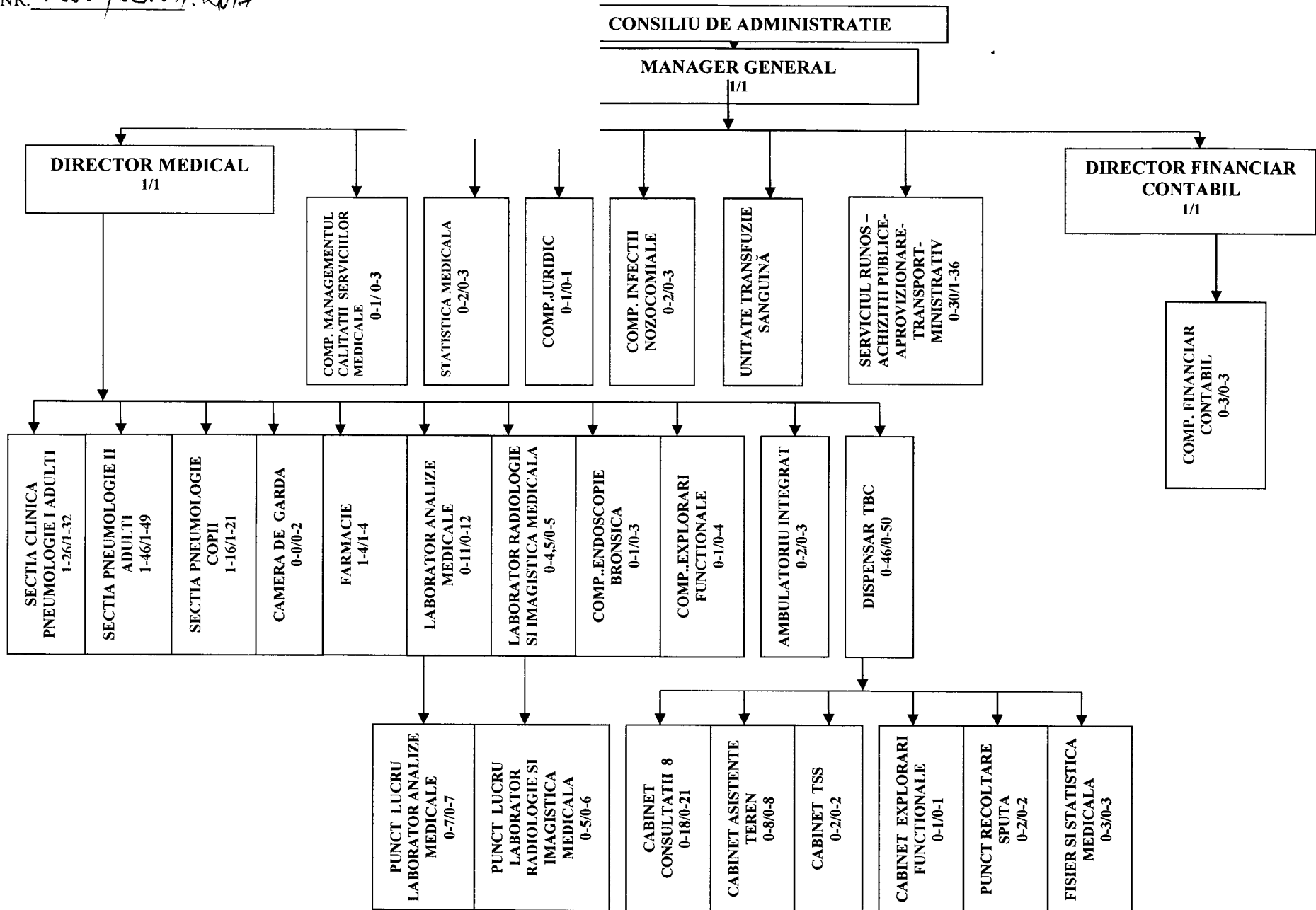

* Unitatea de transfuzie sanguină este deservită de către personalul angajat al spitalului și nu necesită normare

pe articole bugetare , al Proiectului 2017 / 1131 PE ANUL 2017 al ACHIZITIILOR PUBLICE

NC	Denumire indicator	Titlu	Art.	Alin.	Valoare BVC TRIM I ESTIMAT 2017	Valoare BVC An 2017	Influente +/-	OBS.ANEXA
1	20 TITLUL II BUNURI SI SERVICII	20			1,069,974	4,839,451.00	3,769,477	
2	Bunuri si servicii		01		569,635	2,245,651.00	1,676,016	
3	Furnituri de birou	20.01.01		01	18,224	68,066.00	49,842	1
4	Materiale de curatenie	20.01.02		02	32,041	77,633.00	45,592	2
5	Incalzit, iluminat si forta motrica	20.01.03		03	132,000	462,631.00	330,631	3
6	Apa, canal si salubritate	20.01.04		04	34,923	167,918.00	132,995	3
7	Carburanti si lubrifianti	20.01.05		05	2,334	27,600.00	25,266	3
8	Posta, telecomunicatii, radio, tv, internet	20.01.08		08	11,467	36,573.00	25,106	4
9	Materiale si prestari de servicii cu caracter functional	20.01.09		09	120,497	464,314.00	343,817	5
10	Alte bunuri si servicii pentru intretinere si functionare	20.01.30		30	218,149	940,916.00	722,767	6
11	Reparatii curente	20.02	02		17,004	651,242.00	634,238	7
12	Hrana	20.03.01	03		147,414	500,000.00	352,586	
13	Hrana pentru oameni	20.03.01		01	147,414	500,000.00	352,586	8
14	Medicamente si materiale sanitare	20.04	04		198,413	1,005,902.00	807,489	
15	Medicamente	20.04.01		01	133,802	687,378.00	553,576	9(9/1;9/2;9/3)
16	Materiale sanitare	20.04.02		02	21,620	76,800.00	55,180	10
17	Reactivi	20.04.03		03	22,073	187,449.00	165,376	11
18	Dezinfectanti	20.04.04		04	20,918	54,275.00	33,357	12
19	Bunuri de natura obiectelor de inventar	20.05	05		88,159	205,173.00	117,014	
20	Uniforme si echipament	20.05.01			5,542	15,000.00	9,458	12
21	Lenjerie si accesorii de pat	20.05.02			1,507	91,471.00	89,964	12
22	Alte obiecte de inventar	20.05.30		30	81,110	98,702.00	17,592	13
23	Deplasari, detasari, transferari	20.06	06		3,400	10,040.00	6,640	
24	Deplasari interne, detasari, transferari	20.06.01		01	3,400	10,040.00	6,640	14
25	Materiale de laborator	20.09	09		9,331	59,141.00	49,810	14
26	Carti si publicatii	20.11			2,112	3,211.00	1,099	
26	Carti, publicatii si materiale documentare	20.11		11	2,115	3,211.00	1,096	15
27	Pregatire profesionala	20.13	13		3,060	14,250.00	11,190	15
28	Protectia muncii	20.14	14		16,795	112,705.00	95,910	15
29	Alte cheltuieli	20.3	30		14,651	32,136.00	17,485	
30	Alte cheltuieli cu bunuri si servicii	20.30.30		30	14,651	32,136.00	17,485	15

DIRECTOR FINANCIAR CONTABIL,
EC. VASILE IULIANA

COMPARTIMENT ACHIZITII PUBLICE, CONTRACTARE,
EC. DOBRESCU LILIANA

**CONSILIUL JUDEȚEAN CONSTANȚA
CABINET PREȘEDINTE**

EXPUNERE DE MOTIVE

privind aprobarea bugetului de venituri și cheltuieli pe anul 2017, listelor de investiții, organigramei și statului de funcții pentru Spitalul Clinic de Pneumoftiziologie Constanța

Prin H.C.J.C. nr.169/2010 a fost preluat managementul asistenței medicale la Consiliul Județean Constanța pentru Spitalul Clinic Județean de Urgență „Sf. Apostol Andrei” Constanța, Spitalul Clinic de Pneumoftiziologie Constanța și Spitalul de Ortopedie, Traumatologie și Recuperare Medicală Eforie Sud.

În conformitate cu prevederile art.19 alin.1 lit.b din Legea nr.273/2006 privind finanțele publice locale, cu modificările și completările ulterioare, bugetele de venituri și cheltuieli ale instituțiilor publice finanțate integral sau parțial de la bugetul local, se aprobă de către consiliul județean.

Spitalul Clinic de Pneumoftiziologie Constanța înaintează prin adresa nr.1819/31.03.2017 înregistrată la Consiliul Județean Constanța cu nr.9637/19.04.2017, spre aprobare, **Bugetul de venituri și cheltuieli pentru anul 2017 și listele de investiții.**

Valoarea bugetului de venituri și cheltuieli pentru anul 2017 propus spre aprobare de către Spitalul Clinic de Pneumoftiziologie Constanța, la partea de venituri și cheltuieli este de **18.872.232 lei.**

Suma totală a veniturilor pentru anul 2017 este estimată la 18.872.232 lei, sursele de finanțare fiind următoarele:

- Contracte încheiate cu Casa Județeană de Asigurari de Sănătate Constanța-**9.985.688 lei**
- Venituri proprii din prestări servicii estimate an 2017 – **877.500 lei;**
- Venituri de la bugetul de stat –dispensar tbc– **1.419.302 lei;**
- Venituri din sume alocate din veniturile proprii ale Ministerului Sănătății-**313.000 lei;**
- Venituri din subvenții de la Bugetul Local-**1.330.000 lei;**
- Subvenții din Bugetul F.N.U.A.S.S pentru acoperirea creșterilor salariale OG 20/2016-**589.440 lei;**
- Subvenții din Bugetul F.N.U.A.S.S pentru acoperirea creșterilor salariale OG 43/2016-**264.660 lei;**
- Subvenții din Bugetul F.N.U.A.S.S pentru acoperirea creșterilor salariale Legea 250/2016-**3.118.408 lei;**
- Sold inițial 01.01.2017-**974.234 lei**

Suma totală a cheltuielilor estimate pentru anul 2017 este 18.872.232 lei, structurate astfel:

- Cheltuieli de personal – **13.364.979 lei**

În bugetul de venituri și cheltuieli propus spre aprobare, valoarea cheltuielilor de personal reprezintă 70,82 % din totalul bugetului;

- Bunuri și servicii – **4.839.451** lei;
- Burse rezidenți-**302** lei;
- Cheltuieli de capital –**667.500** lei.

Lista de investiții având ca **sursă de finanțare bugetul local**-subvenții din bugetele locale pentru finanțarea cheltuielilor de capital din domeniul sănătății este defalcată în:

1. dotări independente-mașini, echipamente și mijloace de transport-**125.000** lei
 - frigider mortuar cu 2 locuri;
 - masă autopsie;
 - centrală detecție incendiu.
2. reparații capitale aferente activelor fixe-**505.000** lei
 - lucrări de reparații generale și renovare morgă.

Lista de investiții având ca **sursă de finanțare Venituri proprii** este în valoare de **37.500** lei și

este structurată astfel:

1. dotări independente-mașini, echipamente și mijloace de transport-**37.500** lei.

Spitalul Clinic de Pneumoftiziologie Constanța solicită suplimentarea statului de funcții și implicit modificarea organigramei, în conformitate cu Ordinul Ministrului Sanatatii nr. 1224/2010 privind aprobarea normativelor de personal pentru asistența medicală spitalicească, precum și pentru modificarea și completarea Ordinului Ministrului Sănătății nr. 1778/2006 privind aprobarea normativelor de personal, astfel:

- 01 post de medic primar cu jumătate de normă, specialitatea pneumoftiziologie, studii S, gradația 5 pentru Secția Clinica Pneumologie 1 Adulți pentru integrare clinică;
- 1 post asistent medical specialitatea radiologie, studii PL, gradația 3 pentru punctul de lucru al Laboratorului de Radiologie și imagistică medicală din Dispensar TBC;
- 1 post registruator medical în cadrul compartimentului Statistică și Informatică medicală.

Se menționează că posturile solicitate se încadrează în bugetul de venituri și cheltuieli al spitalului

– cheltuieli de personal în anul 2017.

Față de cele prezentate mai sus, supun spre dezbateră și aprobare proiectul de hotărâre **privind aprobarea bugetului de venituri și cheltuieli pe anul 2017, listelor de investiții, organigramei și statului de funcții pentru Spitalul Clinic de Pneumoftiziologie Constanța.**

PRESEDINTE

**CONSILIUL JUDEȚEAN CONSTANȚA
DIRECȚIA DE DEZVOLTARE JUDEȚEANĂ ȘI COORDONAREA INSTITUȚIILOR DE
SĂNĂTATE, SPORT ȘI ÎNVĂȚĂMÂNT**

RAPORT

**la proiectul de hotărâre privind aprobarea bugetului de venituri și cheltuieli pe anul 2017, listelor
de investiții, organigramei și statului de funcții pentru Spitalul Clinic de Pneumoftiziologie
Constanța**

Spitalul Clinic de Pneumoftiziologie Constanța înaintează spre aprobare bugetul de venituri și cheltuieli pentru anul 2017. Conform prevederilor art. 201, alin. 3 din Legea nr.95/2006 privind reforma în domeniul sănătății, actualizată – Bugetul de venituri și cheltuieli al spitalului public se aprobă de ordonatorul de credite ierarhic superior, la propunerea managerului spitalului.

La partea de venituri a bugetului Spitalului Clinic de Pneumoftiziologie Constanța sunt prevăzute valoarea serviciilor medicale din contractele cu Casa de Asigurări de Sănătate, venituri de la bugetul de stat, subvenții de la bugetul local și venituri proprii.

La partea de cheltuieli a bugetului unității sanitare sunt prevăzute cheltuielile de personal, bunuri și servicii, burse rezidenți precum și cheltuielile de capital.

Unitatea sanitară înaintează spre aprobare listele de investiții având ca surse de finanțare: bugetul local – 630.000 lei și venituri proprii unitate sanitară -37.500 lei.

Staul de funcții și organigrama propuse spre aprobare suportă modificări prin suplimentarea cu 2 posturi și jumătate de normă.

Având în vedere dispozițiile art.91 alin.1 lit.d), alin.5 lit.a) pct.3 și art.97 din Legea nr.215/2001 a administrației publice locale, republicată, cu modificările și completările ulterioare, considerăm că proiectul de hotărâre privind aprobarea bugetului de venituri și cheltuieli, a listelor de investiții, organigramei și statului de funcții pentru Spitalul Clinic de Pneumoftiziologie Constanța se încadrează în prevederile legale, drept pentru care propunem adoptarea acestuia în forma prezentată de unitatea sanitară.

**VICEPREȘEDINTE
LEARCIU DUMITRU DANIEL**

**Director, Direcția de Dezvoltare Județeană și Coordonarea
Instituțiilor de Sănătate, Sport și Învățământ
Petrachi Mihaela Anca**

**CONSILIUL JUDEȚEAN CONSTANȚA
DIRECȚIA GENERALĂ ECONOMICĂ – FINANCIARĂ**

RAPORT

la proiectul de hotărâre privind aprobarea bugetului de venituri și cheltuieli pe anul 2017, listelor de investiții, organigramei și statului de funcții pentru Spitalul Clinic de Pneumoftiziologie Constanța

Având în vedere prevederile anexei nr. 2, pct. 8 din Legea nr. 273/2006 privind finanțele publice locale, cu modificările și completările ulterioare, a fost aprobată HCJ nr. 81/31.03.2017 prin care s-au alocat suma de 700.000 lei pentru finanțarea cheltuielilor curente în domeniul sănătății și suma de 630.000 lei pentru finanțarea cheltuielilor de capital în domeniul sănătății pentru Spitalul Clinic de Pneumoftiziologie Constanța.

Conform art. 201 alin. 3 din Legea nr. 95/2006 privind reforma în domeniul sănătății, actualizată – Bugetul de venituri și cheltuieli al spitalului public se aprobă de ordonatorul de credite ierarhic superior, la propunerea managerului spitalului.

Potrivit art. 1, pct. 8 din O.M.F.P. nr. 2414/2010, spitalele transferate la autoritățile administrației publice locale au obligația să întocmească conturi de execuție în structura bugetelor aprobate, pe fiecare sursă de finanțare.

Direcția Generală Economico-Financiară a verificat bugetul de venituri și cheltuieli pe anul 2017 prezentat spre aprobare, de Spitalul Clinic de Pneumoftiziologie Constanța și acesta corespunde din punct de vedere al elaborării și corelațiilor cu prevederile legale.

Față de cele prezentate mai sus, considerăm că proiectul de hotărâre privind aprobarea bugetului de venituri și cheltuieli pe anul 2017, listei de investiții, organigramei și statului de funcții pentru Spitalul Clinic de Pneumoftiziologie Constanța se încadrează în prevederile legale, drept pentru care propunem adoptarea acestuia în forma prezentată.

**DIRECTOR GENERAL,
BLACIOTTI GEORGETA**

**Director General Adjunct,
Ci**

**Șef serviciu,
Veronica Cîrciu**

CONSILIUL JUDEȚEAN CONSTANȚA
COMISIA DE BUGET – FINANȚE

RAPORT

Comisia de Buget – Finanțe, întrunită în ședința de astăzi, 27.04. 2017, a analizat Expunerea de Motive a Președintelui Consiliului Județean Constanța, Raportul Direcției Generale Economico – Financiare și Raportul Direcției de Dezvoltare Județeană și Coordonarea Instituțiilor de Sănătate, Sport și Învățământ la proiectul de hotărâre **privind aprobarea bugetului de venituri și cheltuieli pe anul 2017, listelor de investiții, organigramei și statului de funcții pentru Spitalul Clinic de Pneumoftiziologie Constanța.**

Suntem de acord cu proiectul de hotărâre mai sus amintit.

Comisia de Buget – Finanțe

PREȘEDINTE,
DONȚU GHEORGHE

16.

**CONSILIUL JUDEȚEAN CONSTANȚA
COMISIA DE SĂNĂTATE ȘI PROTECȚIE SOCIALĂ**

RAPORT

Comisia de sănătate și protecție socială, întrunită în ședința de astăzi 27.04. 2017, a analizat Expunerea de Motive a Președintelui Consiliului Județean Constanța, Raportul Direcției Generale Economico – Financiare și Raportul Direcției de Dezvoltare Județeană și Coordonarea Instituțiilor de Sănătate, Sport și Învățământ la proiectul de hotărâre **privind aprobarea bugetului de venituri și cheltuieli pe anul 2017, listelor de investiții, organigramei și statului de funcții pentru Spitalul Clinic de Pneumoftiziologie Constanța.**

Suntem de acord cu proiectul de hotărâre mai sus amintit.

Comisia pentru sănătate și protecție socială

**PREȘEDINTE,
FLORIN GOIDEA**