

CONSILIUL JUDEȚEAN CONSTANȚA

HOTĂRÂREA nr. 4

**privind aprobarea bugetului de venituri și cheltuieli, listei de investiții,
organigramei și statului de funcții pe anul 2016 pentru
Muzeul de Artă Constanța**

Consiliul Județean Constanța întrunit în ședința din 04.02. 2016;

Văzând:

Expunerea de motive a Vicepreședintelui Consiliului Județean Constanța;

Raportul Direcției de Cultură, Sport, Turism și Sănătate;

Raportul Direcției Generale Economico-Financiare;

Raportul Comisiei de specialitate pentru Cultură, învățământ, sănătate și sport;

Raportul Comisiei de specialitate pentru Administrația publică, juridică, apărarea ordinii publice și protecție socială;

Raportul Comisiei de specialitate Buget – finanțe și administrarea domeniului public și privat al județului.

Având în vedere prevederile Legii muzeelor și colecțiilor publice nr.311/2003 republicată, cu modificările și completările ulterioare, a Legii Bugetului de Stat nr.339/2015 privind bugetul de stat pe anul 2016, a art.19 din Legea nr.273/2006 privind finanțele publice locale;

În temeiul art.91, alin (1) lit. a), lit. b), lit. d) și lit. f), alin. (2) lit. c) și alin.(5) lit. „a” pct. 4 și art. 97 din Legea nr.215/2001, privind administrația publică locală, republicată, cu modificările și completările ulterioare;

HOTĂRĂȘTE:

Art. 1. – Se aprobă bugetul de venituri și cheltuieli al **Muzeului de Artă** Constanța pe anul 2016, conform anexei nr.1 și Lista de investiții pe anul 2016, conform anexei nr.1A, care fac parte integrantă din prezenta hotărâre.

Art. 2. – Se aprobă organigrama **Muzeului de Artă** Constanța pe anul 2016, conform anexei nr.2, care face parte integrantă din prezenta hotărâre.

Art. 3. – Se aprobă statul de funcții al **Muzeului de Artă** Constanța pe anul 2016, conform anexei nr. 3, care face parte integrantă din prezenta hotărâre.

Art.4. - Direcția Generală de Administrație Publică și Juridică va comunica prezenta hotărâre persoanelor și instituțiilor interesate în vederea ducerii la îndeplinire.

Prezenta hotărâre a fost adoptată cu un număr de 32 voturi pentru, — voturi împotrivă și — abțineri.

Constanța 04.02. 2016

EXPUNERE DE MOTIVE

**privind aprobarea bugetului de venituri și cheltuieli, listei de investiții,
organigramei și statului de funcții pe anul 2016 pentru Muzeul de Artă Constanța**

Muzeul de Artă Constanța este o instituție publică de interes județean, ce funcționează în subordinea Consiliului Județean Constanța.

În scopul funcționării acestei instituții publice este necesară aprobarea bugetului de venituri și cheltuieli, listei de investiții, organigramei și statului de funcții pe anul 2016.

Bugetul de venituri și cheltuieli este constituit astfel :

La titlul I Cheltuieli de personal în sumă de 705.984 lei-este în creștere față de bugetul anului 2015 cu suma de 209.665 lei; aceasta se justifică prin angajarea de personal în anul 2015 pe posturile vacante, prin acordarea majorărilor salariale, prin creșterea salariului minim brut pe țară.

La titlul II Bunuri și servicii -866.916 lei:

S-au planificat cheltuielile în funcție de contractele pe care Muzeul de Artă Constanța le are încheiate cu prestatorii de servicii și utilități:

- încălzire și energie electrică la Muzeul de Artă din Constanța: art. 20.01.03 încălzire: 23.000 lei/lună x 4 luni = 115.000 lei;

- energie electrică: aproximativ 2.800 lei/lună x 12 luni = 33.600 lei;

- încălzire și energie electrică la Muzeul Dinu și Sevasta Vintilă Topalu: 11.000 lei propan x 4 luni = 44.000 lei;

- încălzire și energie electrică la secția Ion Jalea: 5.000 lei/lună x 4 luni = 20.000 lei ;

Alte materiale și prestări servicii necesare pentru funcționarea instituției- art. 20.01.09 este prevăzută în buget suma de 23.000 lei și va fi utilizată pentru achiziționarea de carton cu ph neutru de tip mouse, lipsit de aciditate, care protejează lucrările de pictură și grafică și asigură condițiile de conservare conform normelor în vigoare;

Alte bunuri și prestări servicii pentru întreținere și funcționare- art. 20.01.30 este prevăzută suma de 304.920 lei, pentru asigurarea plății facturilor de prestații pază la cele două locații în care funcționează Muzeul de Artă – sediul muzeului și secția Topalu – monitorizarea de la Muzeul Ion Jalea și acoperirea altor cheltuieli de funcționare (prestații PSI, SSM, SU, medicina muncii, asistență tehnică centrală antiefracție, sistem de monitorizare TVCI, asistență tehnică sistem anti-incendiu, prestații informatice, contabile, actualizări legislație, etc.)

Cheltuieli cu reparațiile curente- art. 20.02 s-a prevăzut în buget suma de 100.000 lei necesară efectuării de lucrări de hidroizolație parțială a acoperișului clădirii.

Bunuri de natura obiectelor de inventar art. 20.05.30 s-a prevăzut în buget suma de 100.000 lei pentru achiziționarea a 2 bucăți aparate pentru dezumidificare, precum și a 2 bucăți termohigrometre, lucrările de artă necesitând păstrarea unei umidități constante și menținerea parametrilor aerului în parametrii indicați de norme.

Pentru depozitul de patrimoniu este necesar înlocuirea rafturilor de depozitare care au o vechime de peste 30 ani, cu rafturi compatibile cu normele de conservare în vigoare.

Cărți, publicații și materiale documentare art. 20.11 s-a prevăzut în buget suma de 7000 lei. Cercetarea patrimoniului, precum și faptul că o treime din veniturile proprii sunt asigurate prin vânzarea

unor cărți și publicații editate în trecut de muzeu, este necesară continuarea acestei activități, menită să pună în valoare lucrările de artă.

Pregătire profesională art. 20.13 s-a prevăzut în buget suma de 7000 lei și este destinată formării profesionale a salariaților muzeografi și conservatori, prin participarea la cursurile organizate de Centrul de perfecționare în cultură.

Alte cheltuieli cu bunuri și servicii art. 20.30.30 s-a prevăzut în buget suma de 7000 lei pentru servicii cu buna funcționare a instituției

Cheltuieli de capital art. 70

Cheltuieli de capital art. 71.03 s-a prevăzut în buget suma de 500.000 lei pentru reparații capitale la clădirea muzeu Ion Jalea – modernizare și reabilitare.

Această sumă este necesară pentru redeschiderea Muzeului Ion Jalea din Constanța, strada Arhiepiscopiei, numărul 26, închis în anul 2010 din cauza efectelor crizei economice și a măsurilor drastice de reducere a personalului și a cheltuielilor bugetare. Clădirea s-a deteriorat mai ales din cauză opririi agentului termic de către R.A.D.E.T. Totodată, muzeul nu a mai fost văruit și reparat din 1990, în pereți au apărut fisuri și crăpături, fiind necesare lucrări de reparații la interior - gletuirea pereților și tavanelor, înlocuirea ușilor degradate, iar la exterior - înlocuirea tâmplăriei din lemn existente, acestea fiind degradate .

Cheltuieli de capital art. 71.01.30 s-a prevăzut în buget suma de 200.000 lei pentru achiziții și pentru îmbogățirea patrimoniului; Din lipsa fondurilor, muzeul nu a mai făcut achiziții din anul 2008. Piese care se doresc a se achiziționa completează colecția muzeului, pe piața de artă existând opere-document referitoare la Constanța veche și Balci;

Organigrama

În statul de funcții pentru anul 2016, **numărul total de posturi nu se modifică**, rămân 26 de posturi așa cum era aprobat și în organigrama anului 2015, cu următoarele specificații:

- se transformă un post de gestionar custode rămas vacant în urma plecării titularului de post, în post de supraveghetor muzeu;

- se transformă un post de muzeograf IA – studii superioare, rămas vacant în urma plecării titularului de post, în post de conservator IA – studii medii ;

Față de cele prezentate mai sus, supun spre dezbateră și aprobare prezentul proiect de hotărâre privind aprobarea bugetului de venituri și cheltuieli, listei de investiții, organigramei și statului de funcții pe anul 2016 pentru Muzeul de Artă Constanța.

**CONSILIUL JUDEȚEAN CONSTANȚA
DIRECȚIA CULTURĂ, SPORT, TURISM ȘI SĂNĂTATE**

RAPORT

**la proiectul de hotărâre privind aprobarea bugetului de venituri și cheltuieli,
listei de investiții, organigramei și statului de funcții pe anul 2016 pentru
Muzeul de Artă Constanța**

Muzeul de Artă Constanța este instituție publică de cultură cu personalitate juridică, ce funcționează în subordinea Consiliului Județean Constanța potrivit Legii muzeelor și colecțiilor publice nr.311 din 2003, republicată, cu modificările și completările ulterioare.

Aprobarea organigramei și a statului de funcții ale Muzeului de Artă Constanța reprezintă o atribuție exclusivă a Consiliului Județean Constanța, ca autoritate în subordinea căreia funcționează instituția. Pentru încadrarea în prevederile Legii nr.273/2006 privind finanțele publice locale precum și pentru stabilirea unor măsuri financiare, este necesară aprobarea organigramei și a statului de funcții pe anul 2016 cu un număr de 26 posturi (neschimbat față de anul 2015), care asigură funcționarea în parametri optimi a activității instituției de cultură.

Lista de investiții pentru anul 2016 prevede reparații capitale la clădirea muzeu Ion Jalea – modernizare și reabilitare în valoare de 500.000 lei și achiziții opere de artă în valoare de 200.000 lei.

Consiliul Județean Constanța aprobă bugetul instituției întrucât, fără buget, scopul instituției nu poate fi atins.

Potrivit art. 91, alin (2), lit. c) din Legea nr.215/2001, republicată, actualizată, privind administrația publică locală, Consiliul Județean *„aprobă regulamentul de organizare și funcționare a consiliului județean, organigrama, statul de funcții, regulamentul de organizare și funcționare ale aparatului de specialitate, precum și ale instituțiilor și serviciilor publice de interes județean și ale societăților comerciale și regiilor autonome de interes județean”*.

Față de cele prezentate mai sus, considerăm că proiectul de hotărâre privind aprobarea bugetului de venituri și cheltuieli, listei de investiții, organigramei și statului de funcții pe anul 2016 pentru Muzeul de Artă Constanța se încadrează în prevederile legale, drept pentru care propunem adoptarea acestuia în forma prezentată.

**Director,
Direcția Cultură, Sport, Turism și Sănătate
Dumitru Roxana Irina**

**Șef serviciu
Costencu Irina**

✓

RAPORT

**la proiectul de hotărâre privind aprobarea bugetului de venituri și cheltuieli,
listei de investiții, organigramei și statului de funcții pe anul 2016 pentru
Muzeul de Artă Constanța**

Muzeul de Artă Constanța este instituție publică de cultură cu personalitate juridică, ce funcționează în subordinea Consiliului Județean Constanța potrivit Legii muzeelor și colecțiilor publice nr.311 din 2003, republicată, cu modificările și completările ulterioare.

În conformitate cu prevederile Legea nr.215/2001, republicată, actualizată, privind administrația publică locală și ale art.19 din Legea 273/2006 privind finanțele publice locale precum și pentru stabilirea unor măsuri financiare, Consiliul Județean Constanța aprobă bugetele instituțiilor publice subordonate.

Bugetul Muzeului de Artă Constanța este structurat astfel :

Cheltuieli de personal 705.984 lei

Bunuri și servicii 866.916 lei

Cheltuieli de capital 700.000 lei

În statul de funcții pentru anul 2016, **numărul total de posturi nu se modifică**, rămân 26 de posturi așa cum era aprobat și în organigrama anului 2015, cu următoarele specificații:

- se transformă un post de gestionar custode rămas vacant în urma plecării titularului de post, în post de supraveghetor muzeu;

- se transformă un post de muzeograf IA – studii superioare, rămas vacant în urma plecării titularului de post, în post de conservator IA – studii medii

Față de cele prezentate mai sus, considerăm că proiectul de hotărâre privind aprobarea bugetului de venituri și cheltuieli, listei de investiții, organigramei și statului de funcții pe anul 2016 pentru Muzeul de Artă Constanța se încadrează în prevederile legale, drept pentru care propunem adoptarea acestuia în forma prezentată.

DII

AL,

>

Se

ane

Ver

BUGET DE VENITURI SI CHELTUIELI

AN 2016

Sursa de finantare :G Venituri proprii si subventii

Denumirea indicatorilor	cod ind.	TOTAL AN	TRIM I	TRIM II	TRIM III	TRIM IV
VENITURI TOTALE DIN CARE:		2272900	403580	1156660	314760	397900
Venituri proprii	33	40000	9890	9960	15000	5150
Transferuri-subventie	43	2232900	393690	1146700	299760	392750
TOTAL CHELTUIELI		2272900	403580	1156660	314760	397900
A. Cheltuieli curente		1572900	403580	456660	314760	397900
TITLUL I CHELTUIELI DE PERSONAL	10	705984	173896	175077	178050	178961
Cheltuieli salariale in bani	10.01	576314	141966	142986	145226	146136
salarii de baza	10.01.01	560274	138456	139476	142716	139626
indemnizatii de delegare	10.01.13	2040	510	510	510	510
alte drepturi salariale in bani	10.01.30	14000	3000	3000	2000	6000
Contributii	10.03	129670	31930	32091	32824	32825
Contributii de asig. soc. de stat	10.03.01	90883	22351	22512	23010	23010
Contributii de asig.sociale de somaj	10.03.02	2908	717	717	737	737
Contributii de asig.sociale de sanatate	10.03.03	29976	7410	7410	7578	7578
Contrib.de accid.de m-ca.si boli profes.	10.03.04	4913	1212	1212	1244	1245
Contributii pentru concedii si indemniz.	10.03.06	990	240	240	255	255
Titlul II Bunuri si servicii	20	866916	229684	281583	136710	218939
Bunuri si servicii	20.01	571716	173774	158763	109300	129879
Furnituri de birou	20.01.01	4250	1000	1250	1000	1000
Materiale pt. Curatenie	20.01.02	3100	800	800	750	750
Incalzire, iluminat si forta motrica	20.01.03	211246	90714	70003	10500	40029
Apa, canal si salubritate	20.01.04	10600	2800	2900	2900	2000
Carburanti si lubrifianti	20.01.05	4000	1000	1000	1000	1000
Transport	20.01.07	2000	0	1000	1000	0
Posta telecomunic.Radio, tv, internet	20.01.08	8600	2200	2150	2150	2100
Mater. și prest. servicii cu car. funct	20.01.09	23000	5000	5000	10000	3000
Alte bunuri si prest serv pt. intret.si funct.	20.01.30	304920	70260	74660	80000	80000
Reparatii curente	20.02	100000	0	70000	20000	10000
Bunuri de natura obiectelor de inventar	20.05	100000	50000	42000	3000	5000
Deplasari, detasari, transferuri	20.06	2700	660	570	660	810
Deplasari, interne,detasari, transferuri	20.06.01	2700	660	570	660	810
Carti, publicatii si materiale documentare	20.11	70000	0	0	0	70000
Consultanta si expertiza	20.12	6000	2000	3000	0	1000
Pregatire profesionala	20.13	7000	1000	4000	2000	0
Protectia muncii	20.14	2500	500	1500	0	500
Alte cheltuieli	20.30	7000	1750	1750	1750	1750
Alte cheltuieli cu bunuri si servicii	20.30.30	7000	1750	1750	1750	1750
Cheltuieli de capital	70	700000	0	700000	0	0
Cheltuieli de capital - Active Nefinanciare	71	700000	0	700000	0	0
Alte active fixe	71.01.30	200000		200000	0	
Reparatii capitale aferente activelor fixe	71.03	500000	0	500000	0	0



CONTABIL SEF.

BUGET DE VENITURI SI CHELTUIELI

AN 2016

SURSA DE FINANTARE: D Fonduri externe nerambursabile
Proiect SEE: Centrul pentru Educatie Interculturala Cta

Denumirea indicatorilor	cod ind.	TOTAL	TRIM I	TRIM II	TRIM III	TRIM IV
VENITURI TOTALE DIN CARE:		35000	25775	9225	0	0
Venituri proprii	33	0	0	0	0	0
Cofinantare publica acordata de la bugetul statului	42.60	5250	4000	1250	0	0
Programe fd externe nerambursabile Mecanism SEE	45.17	29750	21775	7975	0	0
TOTAL CHELTUIELI		35000	25775	9225	0	0
Mecanism financiar SEE		35000	25775	9225	0	0
Finantarea nationala	56.17.01	5250	4000	1250	0	0
Finantarea externa nerambursabila	56.17.02	29750	21775	7975	0	0

DIRECTOR

CC

LISTA

obiectivelor de investiții pe anul 2016
din subvenție

	DENUMIREA OBIECTIVULUI	VALOAREA TOTALA (incl TVA)	TOTAL 2016 (incl TVA)	PREVEDERI 2016		
				FONDURI NERAMBURSABILE	BUGET LOCAL	BUGET DE STAT
1	2	3	4	5	6	7
	TOTAL GENERAL	700.000	700.000	0	700.000	0
A.	Lucrări în continuare	500.000	500.000	0	500.000	0
1	Reparații capitale aferente mijloacelor fixe - modernizare și reabilitare clădire Muzeu Ion Jalea	500.000	500.000	0	500.000	0
B.	Lucrări noi	0	0	0	0	0
C.	Achiziții de bunuri și alte investiții	200.000	200.000	0	200.000	0
1	Achiziție opere de artă (tablouri)	200.000	200.000	0	200.000	0

] 
DOI

CON
LUC

ORGANIGRAMA
Începând cu data de2016

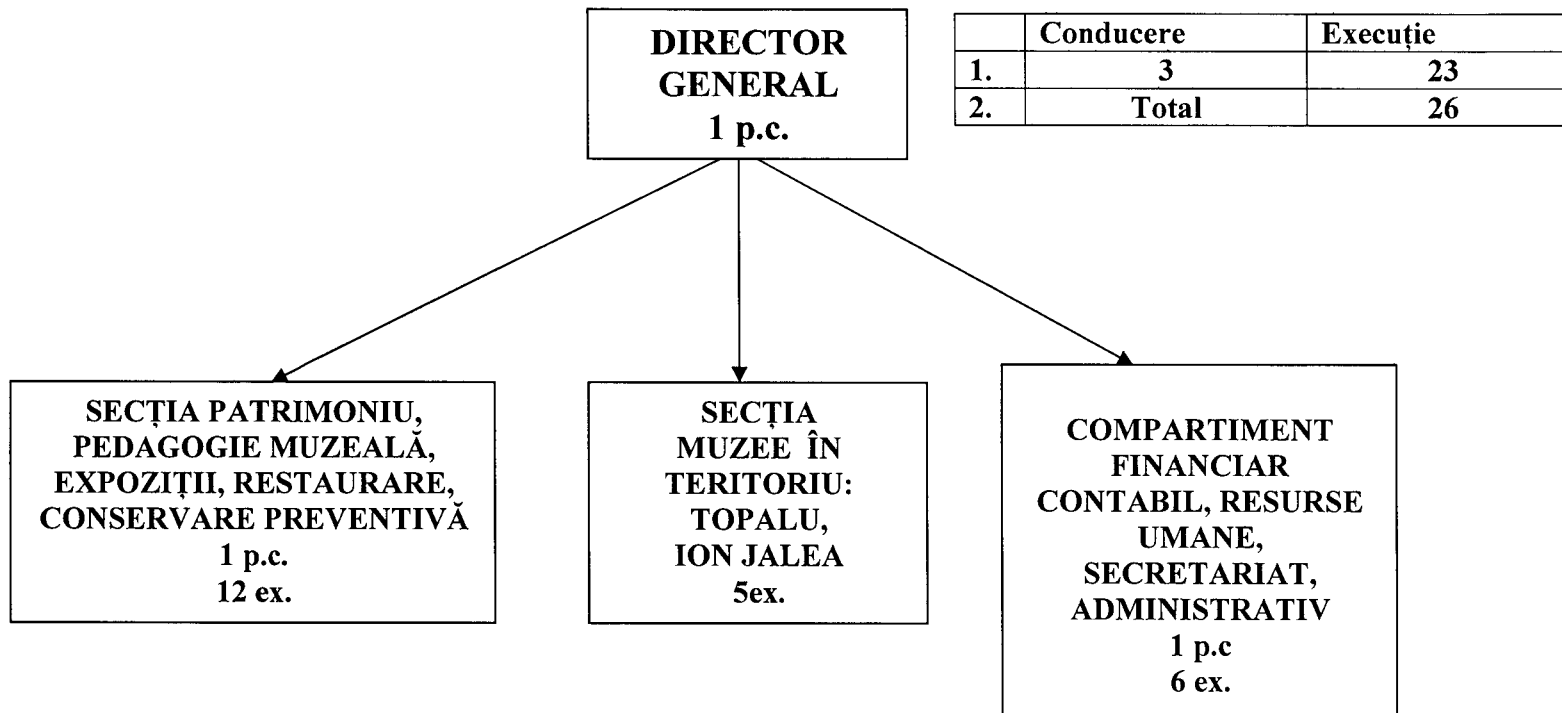

DI

I



STAT DE FUNCȚII

În conformitate cu Legea nr. 284/2010 privind salarizarea unitară a personalului plătit din fonduri publice
Privind activitatea instituției începând cu data de.....2016

Nr. crt.	Funcția de		Nivel studii	Anexa	Capitolul	Poziția	Grad	Treapta profesională	Clasa - Gradația	Număr posturi
	execuție	conducere								
0	1	2	3	4	5	6	7	8	9	10
1		Director general	S	IV	III a	1	II		76	1
A. SECȚIA PATRIMONIU, PEDAGOGIE MUZEALĂ, EXPOZIȚII, RESTAURARE, CONSERVARE PREVENTIVĂ										
2		Șef secție	S	IV	III.a	5	I		69	1
3	Restaurator		S	IV	III.b	1	IA		67 - 5	1
4	Muzeograf		S	IV	III.b	1	IA		67 - 5	1
5	Muzeograf		S	IV	III.b	1	IA		65 - 3	1
6	Muzeograf		S	IV	III.b	1	I		58 - 3	1
7	Conservator		S	IV	III.b	1	II		48 - 3	1
8	Pedagog muzeal		S	IV	III.b	1	IA		67 - 5	1
9	Referent		M	IV	V.b	4	-	IA	35 - 5	1
10	Trezorier		M	IV	III.b	7		IA	48 - 5	1
11	Supraveghetor		M/G	IV	III.b	8	-	-	29 - 5	3
12	Gestionar custode		M	IV	III.b	7		IA	48 - 5	1
B. SECȚIA MUZEE ÎN TERITORIU: TOPALU, ION JALEA										
13	Conservator		M	IV	III.b	7		IA	48 - 5	1
14	Gestionar custode		M	IV	III.b	7		IA	48 - 5	2
15	Trezorier		M	IV	III.b	7		IA	48 - 5	1
16	Supraveghetor		M/G	IV	III.b	8	-	-	29 - 5	1
C. COMPARTIMENT FINANCIAR-CONTABIL, RESURSE UMANE, SECRETARIAT, ADMINISTRATIV										
17		Contabil șef	S	IV	III a	4	II		74	1
18	Economist		S	I	II.c/1b	2	I		53 - 2	1
19	Referent de specialitate		S	I	II.c/1b	2	I	-	57 - 5	3
20	Administrator		M	I	II.D.b	4	-	I	24 - 5	1
21	Muncitor calificat		M	I	II.D.b	12	-	I	24 - 5	1
	TOTAL									26

DIREC
DOIN



**CONSILIUL JUDEȚEAN CONSTANȚA
COMISIA DE SPECIALITATE BUGET – FINANȚE ȘI ADMINISTRAREA DOMENIULUI
PUBLIC ȘI PRIVAT AL JUDEȚULUI**

RAPORT

Comisia de specialitate Buget – finanțe și administrarea domeniului public și privat al județului, întrunită în ședința de astăzi, 03.02. 2016, a analizat Expunerea de Motive a Vicepreședintelui Consiliului Județean Constanța, Raportul Direcției de Cultură, Sport, Turism și Sănătate și Raportul Direcției Generale Economico-Financiare la proiectul de hotărâre privind aprobarea bugetului de venituri și cheltuieli, listei de investiții, organigramei și statului de funcții pe anul 2016 pentru Muzeul de Artă Constanța.

Suntem de acord cu proiectul de hotărâre mai sus amintit.

Comisia de specialitate Buget – finanțe și administrarea domeniului public și privat al județului

PREȘEDINTE,

/

**CONSILIUL JUDEȚEAN CONSTANȚA
COMISIA DE SPECIALITATE PENTRU ADMINISTRAȚIA PUBLICĂ, JURIDICĂ,
APĂRAREA ORDINII PUBLICE ȘI PROTECȚIE SOCIALĂ**

RAPORT

Comisia de specialitate pentru administrația publică, juridică, apărarea ordinii publice și protecție socială, întrunită în ședința de astăzi 03.02. 2016, a analizat Expunerea de Motive a Vicepreședintelui Consiliului Județean Constanța, Raportul Direcției de Cultură, Sport, Turism și Sănătate și Raportul Direcției Generale Economico-Financiare la proiectul de hotărâre privind aprobarea bugetului de venituri și cheltuieli, listei de investiții, organigramei și statului de funcții pe anul 2016 pentru Muzeul de Artă Constanța.

Suntem de acord cu proiectul de hotărâre mai sus amintit.

Comisia de specialitate pentru administrația publică, juridică, apărarea ordinii publice și protecție socială

PREȘEDINȚE,

RAPORT

Comisia de specialitate pentru Cultură, învățământ, sănătate și sport, întrunită în ședința de astăzi 03.02. 2016, a analizat Expunerea de Motive a Vicepreședintelui Consiliului Județean Constanța, Raportul Direcției de Cultură, Sport, Turism și Sănătate și Raportul Direcției Generale Economico-Financiare la proiectul de hotărâre privind aprobarea bugetului de venituri și cheltuieli, listei de investiții, organigramei și statului de funcții pe anul 2016 pentru Muzeul de Artă Constanța.

Suntem de acord cu proiectul de hotărâre mai sus amintit.

Comisia de specialitate pentru Cultură, învățământ, sănătate și sport

PREȘEDINTE,