

ROMÂNIA
JUDEȚUL CONSTANȚA
CONSILIUL JUDEȚEAN CONSTANȚA

HOTĂRÂREA nr. 291

privind aprobarea structurii organizatorice și modificarea Organigramei și Statului de funcții pe anul 2016 pentru Spitalul Clinic Județean de Urgență „Sf. Apostol Andrei” Constanța

Consiliul Județean Constanța, întrunit în ședința din data de 25.10.2016.

Văzând:

- Expunerea de motive a Vicepreședintelui Consiliului Județean Constanța;
- Raportul Direcției Cultură, Sport, Turism și Sănătate;
- Raportul Direcției Generale Economico-Financiare;
- Raportul Comisiei de Sănătate și Protecție Socială;
- Raportul Comisiei de Buget – Finanțe;

Având în vedere prevederile Legii nr. 95/2006 privind reforma în domeniul sănătății, cu modificările și completările ulterioare; ale OUG nr. 48/2010 pentru modificarea și completarea unor acte normative din domeniul sănătății în vederea descentralizării; ale art.15 din HG nr.56/2009 privind aprobarea normelor metodologice de aplicare a OUG. nr.162/2008 privind transferul ansamblului de atribuții și competențe exercitate de Ministerul Sănătății către autoritățile administrației publice locale; ale cap.III, pct.1, lit „c” din HG nr.562/2009 pentru aprobarea Strategiei de descentralizare în sistemul de sănătate.

În temeiul art.91, alin.1 lit.a), d) și f), alin.2 lit.c), alin (5) lit. „a” pct. 3 și ale art.97 din Legea nr.215/2001 privind administrația publică locală republicată, cu modificările și completările ulterioare;

HOTĂRĂȘTE :

Art.1. Se aprobă Structura organizatorică pentru Spitalul Clinic Județean de Urgență „Sf. Apostol Andrei” Constanța, conform anexei 1 care face parte din prezenta hotărâre.

Art.2. Se aprobă modificarea Statului de funcții pe anul 2016 pentru Spitalul Clinic Județean de Urgență „Sf. Apostol Andrei” Constanța, conform anexei 2 care face parte din prezenta hotărâre.

Art.3. Se aprobă modificarea Organigramei pe anul 2016 pentru Spitalul Clinic Județean de Urgență „Sf. Apostol Andrei” Constanța, conform anexei 3 care face parte din prezenta hotărâre.

Art.4 Prevederile prezentei hotărâri vor fi duse la îndeplinire de către Spitalul Clinic Județean de Urgență „Sf. Apostol Andrei” Constanța, punerea în aplicare fiind asigurată de managerul unității sanitare.

Art.5. Direcția Generală de Administrație Publică și Juridică va transmite prezenta hotărâre persoanelor interesate, în vederea ducerii la îndeplinire.

Prezenta Hotărâre a fost adoptată cu un număr de 35 voturi pentru, voturi împotriva șiabțineri.

Constanța 25.10.2016

PREȘEDINTE,
MARIUS HORIA ȚUȚUIANU

Contras
Secretar al
Marius
ză,
ului
lu

**CONSILIUL JUDEȚEAN CONSTANȚA
CABINET VICEPREȘEDINTE**

EXPUNEREA DE MOTIVE

**la proiectul de hotărâre privind aprobarea structurii organizatorice și modificarea
Organigramei și Statului de funcții pe anul 2016 pentru
Spitalul Clinic Județean de Urgență „Sf. Apostol Andrei” Constanța**

Spitalul Clinic Județean de Urgență „Sf. Apostol Andrei” Constanța solicită aprobare privind modificarea structurii organizatorice a unității.

Având în vedere H.C.J. nr.173/02.09.2015 privind aprobarea structurii organizatorice a Spitalului Clinic Județean de Urgență „Sf. Apostol Andrei” Constanța precum și avizele conducerii Ministerului Sănătății nr.XI/A/18466,2740/DJC/281/19.05.2016 și nr.XI/A/41106/VVV/1855/14.07.2016, structura organizatorică a unității sanitare suferă următoarele modificări:

- redenumirea compartimentului de supraveghere și control al infecțiilor nosocomiale în serviciul de supraveghere și control al infecțiilor nosocomiale;
- adresa (respectiv numărul străzii) la care funcționează Secția Clinică Psihiatrie, se modifică din Sentinelei nr.2 în Sentinelei nr.27-29.

Conform **Cap.III, pct.1 lit.c** din **Hotărârea nr.562/2009 privind aprobarea Strategiei de descentralizare în sistemul de sănătate**, una din competențele transferate autorităților publice județene prin procesul de descentralizare privind managementul asistenței medicale pentru unitățile sanitare pe care le dețin, constă în aprobarea modificărilor de structură organizatorică, a reorganizării, restructurării, schimbării sediului și a denumirii pentru unitățile sanitare cu paturi al căror management le-a fost transferat, pe baza avizului conform al MS.

Prin adresa cu nr.36595/22.09.2016 înregistrată la Consiliul Județean Constanța cu nr.24709/22.09.2016, Spitalul Clinic Județean de Urgență „Sf. Apostol Andrei” Constanța solicită aprobare privind modificarea ORGANIGramei și STATULUI DE FUNCȚII pe anul 2016.

Organigrama și Statul de funcții pe anul 2016 ale instituției sanitare au fost aprobate prin H.C.J. nr.105/11.05.2016. Față de ultima aprobare, Organigrama pe anul 2016 suferă următoarele modificări:

- înființarea Serviciului de management al calității serviciilor medicale, în conformitate cu Ordinul nr.975/2012;
- redenumirea compartimentului de supraveghere și control al infecțiilor nosocomiale în serviciul de supraveghere și control al infecțiilor nosocomiale.

În ceea ce privește Statul de funcții pe anul 2016, respectând încadrarea în normativele de personal și în bugetul de venituri și cheltuieli aprobat, conducerea unității sanitare solicită o suplimentare de 10 posturi, de la 2759 posturi la 2769 posturi, după cum urmează:

- 5 posturi ca urmare a necesității înființării serviciului de management al calității serviciilor medicale, în conformitate cu Ordinul nr.975/2012. Înființarea Serviciului de management al calității serviciilor medicale a fost aprobat de Comitetul director al spitalului în ședința din data de 21.07.2016, cu următoarele posturi: 2 posturi medic, 1 post jurist, 1 post economist, 1 post inginer;
- 3 posturi de medici la Secția Clinică de Neurochirurgie. Normativul de medici, conform Ordinului nr.1224/2010 privind normarea personalului din unitățile sanitare publice, prevede pentru Secția de Neurochirurgie cu 45 paturi un număr cuprins între 7-10 posturi de medici. În prezent, sunt încadrați 6 medici care asigură patologia neurochirurgicală din județele Tulcea și Constanța, ducând la suprasolicitarea fizică și psihică excesivă, neputând fizic să acopere serviciul de urgență și numărul de gărzi lunar (în medie 6-7 gărzi/lună);
- 1 post medic specialist medicină legală la Seviiciul Județean de Medicină Legală;
- 1 post autopsier la Serviciul Județean de Medicină Legală.

Solicitarea are ca temei legal prevederile art.6 alin.(2) din Ordinul nr.1224/2010 privind aprobarea normativelor de personal pentru asistența medicală spitalicească precum și pentru modificarea și completarea Ordinului ministrului sănătății publice nr. 1.778/2006 privind aprobarea normativelor de personal precum și prevederile art.15 alin.(b) și (c) din H.G. nr.56/2009 pentru aprobarea Normelor metodologice de aplicare a O.U.G. nr.162/2008 privind transferul de atribuții și competențe exercitate de Ministerul Sănătății către autoritățile publice locale, potrivit căruia „Autoritatea administrației publice locale, prin structura cu atribuții specifice în domeniu, are următoarele competențe:

b) aprobă modificarea statelor de funcții aprobate;

c) aprobă organigrama și modificarea acesteia.”

Față de cele prezentate mai sus, supun spre dezbateră și aprobare proiectul de hotărâre privind aprobarea structurii organizatorice și modificarea Organigramei și Statului de funcții pe anul 2016 pentru Spitalul Clinic Județean de Urgență „Sf. Apostol Andrei” Constanța.

VICEPREȘEDINTE,

Dumitru Daniel Larcu





RAPORT

**la proiectul de hotărâre privind aprobarea structurii organizatorice și modificarea
Organigramei și Statului de funcții pe anul 2016 pentru
Spitalul Clinic Județean de Urgență „Sf. Apostol Andrei” Constanța**

Spitalul Clinic Județean de Urgență „Sf. Apostol Andrei” Constanța solicită modificarea Structurii, Organigramei și Statului de funcții pe anul 2016, după cum urmează:

1. Față de anul precedent, având în vedere avizele conducerii Ministerului Sănătății cu nr.XI/A/18466,2740/DJC/281/19.05.2016 și nr.XI/A/41106/VVV/1855/14.07.2016, **structura organizatorică** a unității sanitare se modifică astfel:

- redenumirea compartimentului de supraveghere și control al infecțiilor nosocomiale în serviciul de supraveghere și control al infecțiilor nosocomiale;
- modificarea adresei (respectiv a numărului străzii) la care funcționează Secția Clinică de Psihiatrie, din Sentinelei nr.2 în Sentinelei nr.27-29;

2. Față de ultima aprobarea prin H.C.J. nr.105/11.05.2016, **Organigrama și Statul de funcții pe anul 2016** suferă următoarele modificări:

- înființarea Serviciului de management al calității serviciilor medicale, în conformitate cu Ordinul nr.975/2012;
- redenumirea compartimentului de supraveghere și control al infecțiilor nosocomiale în serviciul de supraveghere și control al infecțiilor nosocomiale;
- suplimentarea numărului de posturi prevăzut în Statul de funcții cu 10 posturi, de la 2759 posturi la 2769 posturi, cu încadrarea în normativele de personal și în bugetul de venituri și cheltuieli pe anul 2016.

Solicitarea are ca temei legal art.180 alin.1 lit.2 din Legea nr.95/2006 privind reforma în domeniul sănătății, cu modificările și completările ulterioare, potrivit căruia în domeniul politicii de personal și structurii organizatorice, managerul propune structura organizatorică în vederea aprobării de către autoritățile administrație publice locale, în condițiile prevăzute la art.172.

Potrivit art.91 alin.2), lit.c din Legea nr.215/2001 privind administrația publică locală republicată, cu modificările și completările ulterioare, Consiliul Județean „*aprobă regulamentul de organizare și funcționare a consiliului județean, organigrama, statul de funcții, regulamentul de organizare și funcționare ale aparatului de specialitate, precum și ale instituțiilor și serviciilor publice de interes județean și ale societăților comerciale și regiilor autonome de interes județean*”.

Față de cele prezentate, considerăm ca proiectul de hotărâre privind aprobarea structurii organizatorice și modificarea Organigramei și Statului de funcții pe anul 2016 pentru Spitalul Clinic Județean de Urgență „Sf. Apostol Andrei” Constanța se încadrează în prevederile legale în vigoare, drept pentru care propunem adoptarea acestuia în forma prezentată.

**DIRECTOR,
DIRECȚIA CULTURĂ, SPORT, TURISM ȘI SĂNĂTATE**

Petrachi Mihaela Anca

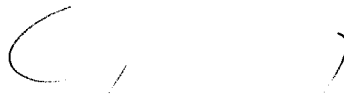

**Șef serviciu Sănătate
Dumitru Irina Roxana**

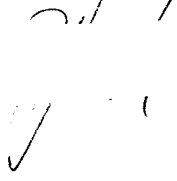

**CONSILIUL JUDEȚEAN CONSTANȚA
DIRECȚIA GENERALĂ ECONOMICĂ – FINANCIARĂ**

RAPORT

**la proiectul de hotărâre privind aprobarea structurii organizatorice și modificarea
Organigramei și Statului de funcții pe anul 2016 pentru
Spitalul Clinic Județean de Urgență „Sf. Apostol Andrei” Constanța**

Conform art.180 alin.1 lit.d din Legea nr.95/2006 privind reforma în domeniul sănătății, cu modificările și completările ulterioare, potrivit căruia în domeniul politicii de personal și structurii organizatorice, managerul propune structura organizatorică în vederea aprobării de către autoritățile administrație publice locale, în condițiile prevăzute la art.172 alin.7.

Potrivit art.91 alin.2, lit.c din Legea nr.215/2001 privind administrația publică locală republicată, cu modificările și completările ulterioare, Consiliul Județean „*aprobă regulamentul de organizare și funcționare a consiliului județean, organigrama, statul de funcții, regulamentul de organizare și funcționare ale aparatului de specialitate, precum și ale instituțiilor și serviciilor publice de interes județean și ale societăților comerciale și regiilor autonome de interes județean*”.

Față de cele prezentate, considerăm ca proiectul de hotărâre privind aprobarea structurii organizatorice și modificarea Organigramei și Statului de funcții pe anul 2016 pentru Spitalul Clinic Județean de Urgență „Sf. Apostol Andrei” Constanța se încadrează în prevederile legale în vigoare, drept pentru care propunem adoptarea acestuia în forma prezentată.

DIRECTOR GENERAL,

Georgeta Blăcioti

**Șef serviciu,
Cîrciu Veronica**

STRUCTURA ORGANIZATORICA
a Spitalului Clinic Judetean de Urgenta "Sf. Apostol Andrei" Constanta

Nr. Crt.	Sectia/laborator	Numar paturi	
		Numar paturi	din care:
	SPITALUL CLINIC JUDETEAN DE URGENTA "SF.APOSTOL ANDREI" CONSTANTA - B-dul Tomis 145 (sediul central)		
1	Sectia clinica Medicina Interna I	75	
	din care :		
	- compartiment pneumologie		5
	- compartiment gastroenterologie		20
	- compartiment diabet zaharat nutritie si boli metabolice		20
2	Sectia clinica Medicina Interna II	60	
	din care :		
	- compartiment reumatologie		20
	- compartiment endocrinologie		10
	- compartiment hematologie		10
3	Sectia clinica Nefrologie	25	
	din care :		
	- compartiment dializa peritoneala		5
4	Sectia clinica Oncologie Medicala	25	
5	Sectia clinica Cardiologie	80	
	din care :		
	- compartiment USTACC		16
6	Sectia clinica Neurologie	75	
7	Sectia clinica Chirurgie generala I	75	
	din care :		
	- compartiment chirurgie toracica		3
8	Sectia Chirurgie generala II	25	
9	Sectia clinica Chirurgie Cardiovasculara	30	
	din care :		
	- compartiment ATI		10
10	Sectia clinica Chirurgie plastica, microchirurgie reconstructiva	25	
11	Sectia clinica Chirurgie si ortopedie pediatrica	30	
12	Sectia clinica Neurochirurgie	40	
	din care :		
	- compartiment pentru copii		5
13	Sectia clinica Obstetrica-Ginecologie I	45	
14	Sectia clinica Obstetrica-Ginecologie II	45	
	din care :		
	- compartiment tratamentul infertilitatii cuplului si reproducere umana asistata		5
15	Sectia Neonatologie	60	
	din care :		
	- compartiment prematuri		20
	- compartiment Terapie intensiva		8
16	Sectia clinica A.T.I.	40	
	din care :		

	- compartiment toxicologie		5
	- compartiment A.T.I.copii		7
17	Sectia clinica Ortopedie-Traumatologie	55	
18	Sectia clinica Pediatrie	90	
	din care :		
	- terapie acuta		15
	- compartiment hematologie - oncologie pediatria		5
	- compartiment gastroenterologie		5
	- compartiment diabet zaharat nutritie si boli metabolice - copii		5
19	Sectia clinica Urologie	30	
20	Sectia clinica O.R.L.	30	
	din care :		
	- compartiment chirurgie orala si maxilo-faciala		10
21	Sectia clinica Oftalmologie	30	
22	Sectia clinica Psihiatrie	75	
	<i>str.Sentinelei nr.27-29 (10 km de sediul central)</i>		
23	Sectia clinica Dermatovenerologie	25	
	<i>Aleea Portului Nou nr.6 (4km de sediul central)</i>		
24	Unitatea de Primire Urgente (UPU) - SMURD cu punct de lucru la CSMF Baneasa		
25	Centrul de Hemodializa - 12 aparate		
	<i>structuri care functioneaza in Agigea (11 km)</i>		
26	Sectia pneumologie TBC	80	
27	Sectia TBC osteoarticular	60	
	din care :		
	- compartiment ATI		5
	<i>structuri care functioneaza in Eforie Sud (20 km)</i>		
28	Sectia recuperare, medicina fizica si balneologie *	70	
	TOTAL	1300	
	Insotitori	60	
	Spitalizare de zi (specialitati medicale, chirurgicale, explorari functionale)	68**	
	Spitalizare de zi Eforie Sud	10*	
	* sectia de recuperare de la Eforie Sud functioneaza cu 40 de paturi si va functiona la capacitate dupa reabilitarea spatiilor pavilionului central din Eforie Sud;		
	* Spitalizarea de zi functioneaza cu 6 paturi si va functiona cu 10 paturi la identificarea spatiilor necesare pentru organizarea intregii structuri		
	** se vor organiza separat, fara a perturba activitatea pe sectii		
	Nota: 256 paturi se inchid temporar pana la gasirea unor solutii de reabilitare a spatiilor dezafectate sau gasirea de noi spatii corespunzatoare		
	Farmacie		
	Farmacie Agigea		
	Blocuri operatorii		
	Sali de nastere		
	Sterilizare		
	Sterilizare Agigea		

	Unitate de transfuzie sanguina I		
	Unitate de transfuzie sanguina II - Agigea		
	Laborator radiologie si imagistica medicala		
	- Compartiment imagistica medicala - CT, RMN, ecografie		
	Laborator radiologie si imagistica medicala Agigea		
	Laborator analize medicale cu punct de recoltare la Eforie Sud - serviciu concesionat		
	Laborator analize medicale Agigea		
	Serviciul clinic anatomie patologica		
	- histopatologie		
	- citologie		
	- prosectura		
	Laborator explorari functionale		
	Laborator recuperare medicina fizica si balneologie (baza de tratament)		
	Laborator radioterapie		
	Compartiment endoscopie digestiva diagnostica si terapeutica		
	Serviciul judetean de medicina legala - str.Zmeurei nr.2		
	Serviciul de prevenire si control al infectiilor nozocomiale		
	Cabinet medicina muncii		
	Cabinet oncologie medicala		
	Cabinet diabet zaharat, nutritie si boli metabolice		
	Cabinet medicina sportiva - Str.Stefan cel Mare, nr.133		
	Cabinet de asistenta sociala		
	Centrul de sanatate mintala (CSM) - adulti***		
	- Stationar de zi 10 locuri****		
	Centrul de sanatate mintala (CSM) - copii***		
	- Stationar de zi 10 locuri****		
	Centrul de sanatate mintala (CSM) - adulti***		
	- Stationar de zi 5 locuri****		
	<i>Ambulatoriul integrat al spitalului cu cabinete in specialitatile:</i>		
	<i>- functioneaza in B-dul Tomis nr.145</i>		
1	Medicina interna		
2	Chirurgie generala		
3	Cardiologie		
4	Obstetrica - ginecologie		
5	Neurologie		
6	ORL		
7	Oftalmologie		
8	Dermatovenerologie		
9	Endocrinologie		
10	Geriatric si gerontologie		
11	Ortopedie si traumatologie		
12	Urologie		
13	Recuperare, medicina fizica si balneologie		
14	Nefrologie		
15	Alergologie si imunologie clinica		
16	Gastroenterologie		
17	Chirurgie cardiovasculara		
18	Neurochirurgie		
19	Hematologie		

20	Hematologie - oncologie pediatria		
21	Chirurgie plastica, microchirurgie reconstructiva		
22	Reumatologie		
23	Pediatrie		
24	Chirurgie si ortopedie infantila		
25	Dermatologie copii		
26	Endocrinologie copii		
27	Oftalmologie copii		
28	ORL copii		
29	Psihiatrie		
	Ambulatoriu integrat - Eforie Sud		
	Recuperare, medicina fizica si balneologie		
	Laborator radiologie si imagistica medicala		
	Laborator recuperare, medicina fizica si balneologie (baza de tratament)		
	Ambulatoriu integrat - Str.Stefan cel mare nr.133		
	Laborator de analize medicale		
	Laborator radiologie si imagistica medicala (radiologie, CT, mamografie)		
	punct de lucru al Laboratorului de recuperare, medicina fizica si balneologie (baza de tratament) al spitalului		
	Activitate de cercetare		
	Colectiv de cercetare chirurgie plastica, microchirurgie reconstructiva		
	Colectiv de cercetare anatomie patologica		
	Colectiv de cercetare chirurgie generala		
	Aparat functional		
	La nivelul spitalului functioneaza:		
	- Centrul regional de Mucoviscidoza		
	judete arondate: Braila, Constanta, Galati, Tulcea		
	- Centrul judetean de Diabet zaharat, nutritie si boli metabolice		
	- Centrul de referinta de planificare familiala - Str.Stefan cel Mare, nr.133		
	Laboratoarele deservesc atat spitalul cat si ambulatoriul integrat		
	*** se vor muta in str.Stefan del Mare nr.133, la finalizarea spatiilor		
	**** in curs de organizare		
	Centrul de Sanatate Multifunctional Baneasa		
	Spitalizare de zi - 10 paturi		
	Camera de garda		
	Cabinet medicina interna		
	Cabinet obstetrica-ginecologie		
	Cabinet pediatrie		

MANAGER,
SL.Dr. Grasa Catalin Nicolae



SPITALUL CLINIC JUDETEAN DE URGENTA " SF. APOSTOL ANDREI" CONSTANTA

Anexa nr. 2 la Hotararea CJC nr. 291/25.10.2016

STAT DE FUNCTII
valabil pe anul 2016

Finantare: Casa de asigurari

COMITET DIRECTOR

Nr. crt.	Functia, gradul sau treapta profesionala	Grad	Gradatie	Clasa	Specialitate	Nivel Studii	Quantum post
201.CONDUCERE							
	20101.CONDUCERE					Nr.paturi: 0	Nr.posturi:4,00
						Nr.paturi: 0	Nr.posturi:4,00
1	MANAGER	2		90	Chirurgie generala	S	1,00
2	DIRECTOR MEDICAL	2		89	Chirurgie generala	S	1,00
3	DIRECTOR FINANCIAR-CONTABIL	2		84	Economist	S	1,00
4	DIRECTOR INGRIJIRI MEDICALE	2		77	Asistent medical	S	1,00

STAT DE FUNCTII
valabil pe anul 2016

Finantare: Casa de asigurari

Nr.posturi 1.993,00

Nr. crt.	Funcția, gradul sau treapta profesională	Grad	Gradatie	Clasa	Specialitate	Nivel Studii	Cuantiu post
106.AMBULATOR INTEGRAT - MEDICI					Nr.paturi: 0		Nr.posturi:5,00
	10602.AMB.INTEGRAT-INTERNE						Nr.paturi: 0 Nr.posturi:2,00
1	MEDIC PRIMAR S		5	81	Medicina interna	S	1,00
2	MEDIC PRIMAR S		5	81	Medicina interna	S	1,00
	10612.AMB.INTEGRAT-NEUROLOGIE						Nr.paturi: 0 Nr.posturi:1,00
1	MEDIC PRIMAR S		5	81	Neurologie	S	1,00
	10614.AMB.INTEGRAT-GERIATRIE						Nr.paturi: 0 Nr.posturi:2,00
1	MEDIC PRIMAR S		4	80	Geriatric si gerontologie	S	1,00
2	MEDIC PRIMAR S		5	81	Geriatric si gerontologie	S	1,00
107.AMBULATOR INTEGRAT					Nr.paturi: 0		Nr.posturi:28,00
	10700.AMB.INTEGRAT-FISIER						Nr.paturi: 0 Nr.posturi:5,00
1	REGISTRATOR MED. M		3	46	Registrator medical	M	1,00
2	REGISTRATOR MED. M		3	46	Registrator medical	M	1,00
3	REGISTRATOR MED. M		2	44	Registrator medical	M	1,00
4	REGISTRATOR MED. M		2	44	Registrator medical	M	1,00
5	REGISTRATOR MED. M		1	42	Registrator medical	M	1,00
	10702.AMB.INTEGRAT-INTERNE						Nr.paturi: 0 Nr.posturi:2,00
1	ASIST.MEDICAL PRINC. PL		5	55	Asistent pediatrie	PL	1,00
2	ASIST.MEDICAL PRINC. PL		5	55	Asistent medical	PL	1,00
	10703.AMB.INTEGRAT-ENDOCRINOLOGIE						Nr.paturi: 0 Nr.posturi:1,00
1	ASIST.MEDICAL PRINC. PL		5	55	Asistent medical	PL	1,00
	10705.AMB.INTEGRAT-CHIRURGIE						Nr.paturi: 0 Nr.posturi:2,00
1	ASIST.MEDICAL PRINC. S		4	59	Asistent medical	S	1,00
2	ASIST.MEDICAL PRINC. PL		5	55	Asistent medical	PL	1,00
	10706.AMB.INTEGRAT-ORTOPEDIE						Nr.paturi: 0 Nr.posturi:1,00
1	ASIST.MEDICAL PRINC. PL		5	55	Asistent medical	PL	1,00
	10707.AMB.INTEGRAT-UROLOGIE						Nr.paturi: 0 Nr.posturi:2,00
1	ASIST.MEDICAL PRINC. PL		5	55	Asistent medical	PL	1,00
2	ASIST.MEDICAL PRINC. PL		4	54	Asistent medical	PL	1,00
	10708.AMB.INTEGRAT-OBS.-GINECOLOGIE						Nr.paturi: 0 Nr.posturi:2,00
1	ASIST.MEDICAL PRINC. PL		5	55	Asistent obstetrica - ginecologie	PL	1,00
	ASISTENT COORDONATOR						
2	ASIST.MEDICAL PRINC. PL		5	55	Asistent obstetrica - ginecologie	PL	1,00
	10709.AMB.INTEGRAT-DERMATOVE						Nr.paturi: 0 Nr.posturi:2,00
1	ASIST.MEDICAL PRINC. PL		3	53	Asistent medical	PL	1,00
2	ASIST.MEDICAL PRINC. PL		5	55	Asistent medical	PL	1,00
	10710.AMB.INTEGRAT-O.R.L.						Nr.paturi: 0 Nr.posturi:2,00
1	ASIST.MEDICAL PRINC. PL		5	55	Asistent medical	PL	1,00
2	ASIST.MEDICAL PRINC. PL		5	55	Asistent medical	PL	1,00
	10711.AMB.INTEGRAT-OFTALMOLOGIE						Nr.paturi: 0 Nr.posturi:2,00
1	ASIST.MEDICAL PRINC. PL		4	54	Asistent medical	PL	1,00
2	ASIST.MEDICAL PRINC. PL		5	55	Asistent medical	PL	1,00
	10714.AMB.INTEGRAT-GERIATRIE						Nr.paturi: 0 Nr.posturi:2,00
1	ASIST.MEDICAL PRINC. PL		5	55	Asistent medical	PL	1,00
2	ASIST.MEDICAL PRINC. PL		5	55	Asistent medical	PL	1,00
	10721.AMB.INTEGRAT-CH.-ORTOP.PED.						Nr.paturi: 0 Nr.posturi:1,00
1	ASIST.MEDICAL PRINC. PL		5	55	Asistent medical	PL	1,00
	10723.AMB.INTEGRAT-O.R.L.						Nr.paturi: 0 Nr.posturi:2,00

Nr. crt.	Functia, gradul sau treapta profesionala	Grad	Gradatie	Clasa	Specialitate	Nivel Studii	Cuatum post
1	ASIST.MEDICAL PRINC. PL		5	55	Asistent pediatrie	PL	1,00
2	ASIST.MEDICAL PRINC. PL		5	55	Asistent obstetrica - ginecologie	PL	1,00
	10725.AMB.INTEGRAT-DERMATOVE				Nr.paturi: 0		Nr.posturi:1,00
1	ASIST.MEDICAL PRINC. PL		5	55	Asistent pediatrie	PL	1,00
	10726.AMB.INTEGRAT-CHIRURGIE PLASTICA				Nr.paturi: 0		Nr.posturi:1,00
1	ASIST.MEDICAL PRINC. PL		5	55	Asistent medical	PL	1,00
108.AMBULATOR DE SPECIALITATE EFORIE SUD					Nr.paturi: 0		Nr.posturi:15,00
	10801.LAB.RECUP.MED.FIZICA SI BALN. EFORIE SUD				Nr.paturi: 0		Nr.posturi:13,00
1	FIZIOCHENETOTERAPEUT MED.DEB.		0	24	Fiziokinetoterapeut	S	1,00
2	ASIST.MEDICAL SSD		5	53	Asistent balneofizioterapie	SSD	1,00
3	ASIST.MEDICAL PRINC. PL		5	55	Asistent balneofizioterapie	PL	1,00
4	ASIST.MEDICAL PRINC. PL		4	54	Asistent balneofizioterapie	PL	1,00
5	ASIST.MEDICAL PRINC. PL		5	55	Asistent balneofizioterapie	PL	1,00
6	ASIST.MEDICAL PRINC. PL		5	55	Asistent balneofizioterapie	PL	1,00
7	ASIST.MEDICAL PRINC. PL		5	53	Asistent balneofizioterapie	PL	1,00
8	ASIST.MEDICAL PRINC. PL		3	51	Asistent balneofizioterapie	PL	1,00
9	MASEUR M		2	44	Maseur	M	1,00
10	PROF. CFM PR.(INST 3 ANI) SSD		5	56	Profesor CFM	SSD	1,00
11	INGRIJITOARE G		0	12	Personal auxiliar	G	1,00
12	INGRIJITOARE G		5	21	Personal auxiliar	G	1,00
13	INGRIJITOARE G		5	21	Personal auxiliar	G	1,00
	10802.LAB.RADIOLOGIE EFORIE SUD				Nr.paturi: 0		Nr.posturi:2,00
1	ASIST.MEDICAL PRINC. PL		5	55	Asistent radiologie	PL	1,00
2	ASIST.MEDICAL PRINC. PL		5	55	Asistent radiologie	PL	1,00
109.AMBULATOR INTEGRAT - STR.STEFAN CEL MARE NR.133					Nr.paturi: 0		Nr.posturi:18,00
	10901.LABORATOR RECUPERARE, MEDICINA FIZICA SI BALNEOLOGIE				Nr.paturi: 0		Nr.posturi:8,00
1	MEDIC SPECIALIST S		0	62	Recuperare medicina fizica si balneologie	S	1,00
2	FIZIOCHENETOTERAPEUT MED.SPECI		5	60	Fiziokinetoterapeut	S	1,00
3	ASIST.MEDICAL PRINC. PL		5	55	Asistent medical	PL	1,00
4	ASIST.MEDICAL PRINC. PL		5	55	Asistent medical	PL	1,00
5	ASIST.MEDICAL PRINC. PL		5	55	Asistent medical	PL	1,00
6	ASIST.MEDICAL PRINC. PL		5	55	Asistent medical	PL	1,00
7	MASEUR M		2	44	Maseur	M	1,00
8	INGRIJITOARE G		5	21	Personal auxiliar	G	1,00
	10902.LABORATOR RADIOLOGIE SI IMAGISTICA - STR.STEFAN CEL MARE NR.133				Nr.paturi: 0		Nr.posturi:4,00
1	MEDIC SPECIALIST S		0	62	Radiodiagnostic	S	1,00
2	ASIST.MEDICAL PRINC. PL		5	55	Asistent medical	PL	1,00
3	ASIST.MEDICAL PRINC. PL		5	55	Asistent medical	PL	1,00
4	INGRIJITOARE G		5	21	Personal auxiliar	G	1,00
	10903.LABORATOR ANALIZE MEDICALE - STR.STEFAN CEL MARE NR.133				Nr.paturi: 0		Nr.posturi:6,00
1	MEDIC SPECIALIST S		0	62	Medicina de laborator	S	1,00
2	ASIST.MEDICAL PRINC. PL		5	55	Asistent medical	PL	1,00
3	ASIST.MEDICAL PRINC. PL		5	55	Asistent medical	PL	1,00
4	ASIST.MEDICAL PRINC. PL		5	55	Asistent medical	PL	1,00
5	CHIMIST SPECIALIST S		3	86	Chimist	S	1,00
6	INGRIJITOARE G		5	21	Personal auxiliar	G	1,00
202.SECT.CL.ATI					Nr.paturi: 40		Nr.posturi:141,50
	20201.SECT.CL.ATI				Nr.paturi: 40		Nr.posturi:91,50
1	MEDIC SEF (MEDIC PRIMAR)	2		86	A.T.I.	S	1,00
	MEDIC SEF SECTIE						
2	ASIST.MEDICAL PRINC. PL		5	59	Asistent medical	PL	1,00
	ASISTENT MEDICAL SEF						
3	MEDIC PRIMAR S		4	80	A.T.I.	S	1,00
4	MEDIC PRIMAR S		5	81	A.T.I.	S	1,00
5	MEDIC PRIMAR S		5	81	A.T.I.	S	0,50
6	MEDIC PRIMAR S		4	80	A.T.I.	S	1,00
7	MEDIC PRIMAR S		4	80	A.T.I.	S	1,00
8	MEDIC PRIMAR S		5	81	A.T.I.	S	1,00
9	MEDIC PRIMAR S		5	81	A.T.I.	S	1,00
10	MEDIC PRIMAR S		4	80	A.T.I.	S	1,00
11	MEDIC SPECIALIST S		2	67	A.T.I.	S	1,00
12	MEDIC SPECIALIST S		2	67	A.T.I.	S	1,00
13	MEDIC SPECIALIST S		2	67	A.T.I.	S	1,00
14	MEDIC SPECIALIST S		2	67	A.T.I.	S	1,00
15	MEDIC SPECIALIST S		2	67	A.T.I.	S	1,00

Nr. crt.	Funcția, gradul sau treapta profesională	Grad	Gradatie	Clasa	Specialitate	Nivel Studii	Cuantiu post
16	MEDIC SPECIALIST S		2	67	A.T.I.	S	1,00
17	MEDIC SPECIALIST S		2	67	A.T.I.	S	1,00
18	MEDIC SPECIALIST S		3	69	A.T.I.	S	1,00
19	MEDIC SPECIALIST S		2	67	A.T.I.	S	1,00
20	MEDIC REZIDENT AN IV - V S		3	63	A.T.I.	S	1,00
21	MEDIC REZIDENT AN IV - V S		3	63	A.T.I.	S	1,00
22	MEDIC REZIDENT AN IV - V S		3	63	A.T.I.	S	1,00
23	MEDIC REZIDENT AN IV - V S		3	63	A.T.I.	S	1,00
24	ASIST.MEDICAL PRINC. S		5	60	Asistent medical	S	1,00
25	ASIST.MEDICAL PRINC. S		5	60	Asistent medical	S	1,00
26	ASIST.MEDICAL PRINC. S		5	60	Asistent medical	S	1,00
27	ASIST.MEDICAL PRINC. S		4	59	Asistent medical	S	1,00
28	ASIST.MEDICAL PRINC. S		5	60	Asistent medical	S	1,00
29	ASIST.MEDICAL PRINC. S		3	58	Asistent medical	S	1,00
30	ASIST.MEDICAL S		0	46	Asistent medical	S	1,00
31	ASIST.MEDICAL PRINC. SSD		2	53	Asistent medical	SSD	1,00
32	ASIST.MEDICAL PRINC. SSD		5	57	Asistent medical	SSD	1,00
33	ASIST.MEDICAL PRINC. SSD		5	57	Asistent medical	SSD	1,00
34	ASIST.MEDICAL PRINC. SSD		5	57	Asistent medical	SSD	1,00
35	ASIST.MEDICAL PRINC. SSD		5	57	Asistent medical	SSD	1,00
36	ASIST.MEDICAL PRINC. SSD		3	55	Asistent medical	SSD	1,00
37	ASIST.MEDICAL PRINC. SSD		5	57	Asistent medical	SSD	1,00
38	ASIST.MEDICAL PRINC. SSD		5	57	Asistent medical	SSD	1,00
39	ASIST.MEDICAL PRINC. SSD		5	57	Asistent medical	SSD	1,00
40	ASIST.MEDICAL PRINC. SSD		5	57	Asistent medical	SSD	1,00
41	ASIST.MEDICAL PRINC. PL		4	54	Asistent medical	PL	1,00
42	ASIST.MEDICAL PRINC. PL		5	55	Asistent medical	PL	1,00
43	ASIST.MEDICAL PRINC. PL		5	55	Asistent medical	PL	1,00
44	ASIST.MEDICAL PRINC. PL		2	51	Asistent medical	PL	1,00
45	ASIST.MEDICAL PRINC. PL		5	55	Asistent pediatrie	PL	1,00
46	ASIST.MEDICAL PRINC. PL		5	55	Asistent medical	PL	1,00
47	ASIST.MEDICAL PRINC. PL		5	55	Asistent medical	PL	1,00
48	ASIST.MEDICAL PRINC. PL		4	54	Asistent medical	PL	1,00
49	ASIST.MEDICAL PRINC. PL		5	55	Asistent medical	PL	1,00
50	ASIST.MEDICAL PRINC. PL		4	54	Asistent medical	PL	1,00
51	ASIST.MEDICAL PRINC. PL		4	54	Asistent medical	PL	1,00
52	ASIST.MEDICAL PRINC. PL		3	53	Asistent medical	PL	1,00
53	ASIST.MEDICAL PRINC. PL		5	55	Asistent medical	PL	1,00
54	ASIST.MEDICAL PRINC. PL		5	55	Asistent medical	PL	1,00
55	ASIST.MEDICAL PRINC. PL		4	54	Asistent medical	PL	1,00
56	ASIST.MEDICAL PRINC. PL		5	55	Asistent medical	PL	1,00
57	ASIST.MEDICAL PRINC. PL		5	55	Asistent medical	PL	1,00
58	ASIST.MEDICAL PRINC. PL		2	51	Asistent medical	PL	1,00
59	ASIST.MEDICAL PRINC. PL		3	53	Asistent medical	PL	1,00
60	ASIST.MEDICAL PL		5	53	Asistent medical	PL	1,00
61	ASIST.MEDICAL PRINC. PL		3	51	Asistent medical	PL	1,00
62	ASIST.MEDICAL PRINC. PL		2	49	Asistent medical	PL	1,00
63	ASIST.MEDICAL PL		0	44	Asistent medical	PL	1,00
64	REGISTRATOR MED.PRINC. M		5	50	Registrator medical	M	1,00
65	INFIRMIERA G		5	23	Personal auxiliar	G	1,00
66	INFIRMIERA G		5	23	Personal auxiliar	G	1,00
67	INFIRMIERA G		5	23	Personal auxiliar	G	1,00
68	INFIRMIERA G		5	23	Personal auxiliar	G	1,00
69	INFIRMIERA G		5	23	Personal auxiliar	G	1,00
70	INFIRMIERA G		3	21	Personal auxiliar	G	1,00
71	INFIRMIERA G		5	23	Personal auxiliar	G	1,00
72	INFIRMIERA G		4	22	Personal auxiliar	G	1,00
73	INFIRMIERA G		5	23	Personal auxiliar	G	1,00
74	INFIRMIERA G		5	23	Personal auxiliar	G	1,00
75	INFIRMIERA G		4	22	Personal auxiliar	G	1,00
76	INFIRMIERA G		3	21	Personal auxiliar	G	1,00
77	INFIRMIERA G		4	22	Personal auxiliar	G	1,00
78	INFIRMIERA G		5	23	Personal auxiliar	G	1,00
79	INFIRMIERA G		5	23	Personal auxiliar	G	1,00
80	INFIRMIERA G		3	21	Personal auxiliar	G	1,00
81	INFIRMIERA G		3	21	Personal auxiliar	G	1,00
82	INFIRMIERA G		3	21	Personal auxiliar	G	1,00
83	INFIRMIERA G		5	23	Personal auxiliar	G	1,00

Nr. crt.	Funcția, gradul sau treapta profesională	Grad	Gradatie	Clasa	Specialitate	Nivel Studii	Cuantiu post
84	INFIRMIERA G		5	23	Personal auxiliar	G	1,00
85	INFIRMIERA G		4	22	Personal auxiliar	G	1,00
86	INFIRMIERA DEB. G		3	17	Personal auxiliar	G	1,00
87	INFIRMIERA DEB. G		5	19	Personal auxiliar	G	1,00
88	BRANCARDIER G		5	21	Personal auxiliar	G	1,00
89	BRANCARDIER G		5	21	Personal auxiliar	G	1,00
90	INGRIJITOARE G		4	20	Personal auxiliar	G	1,00
91	INGRIJITOARE G		2	17	Personal auxiliar	G	1,00
92	INGRIJITOARE G		4	20	Personal auxiliar	G	1,00
	20202.SECT.CL.ATI-COMP.ATI COPII					Nr.paturi: 0	Nr.posturi:11,00
1	MEDIC PRIMAR S		4	80	A.T.I.	S	1,00
2	ASIST.MEDICAL PRINC. S		3	58	Asistent medical	S	1,00
3	ASIST.MEDICAL PRINC. PL		3	53	Asistent medical	PL	1,00
4	ASIST.MEDICAL PRINC. PL		3	53	Asistent medical	PL	1,00
5	ASIST.MEDICAL PRINC. PL		3	53	Asistent medical	PL	1,00
6	ASIST.MEDICAL PRINC. PL		5	55	Asistent medical	PL	1,00
7	ASIST.MEDICAL PRINC. PL		5	55	Asistent medical	PL	1,00
8	ASIST.MEDICAL PL		3	51	Asistent medical	PL	1,00
9	INFIRMIERA G		5	23	Personal auxiliar	G	1,00
10	INFIRMIERA G		5	23	Personal auxiliar	G	1,00
11	INFIRMIERA G		1	17	Personal auxiliar	G	1,00
	20203.SECT.CL.ATI-ANESTEZIE					Nr.paturi: 0	Nr.posturi:39,00
1	ASIST.MEDICAL PRINC. PL ASISTENT COORDONATOR		5	55	Asistent medical	PL	1,00
2	ASIST.MEDICAL PRINC. S		5	60	Asistent medical	S	1,00
3	ASIST.MEDICAL PRINC. S		5	60	Asistent medical	S	1,00
4	ASIST.MEDICAL PRINC. S		5	60	Asistent medical	S	1,00
5	ASIST.MEDICAL PRINC. S		5	60	Asistent medical	S	1,00
6	ASIST.MEDICAL PRINC. S		4	59	Asistent medical	S	1,00
7	ASIST.MEDICAL PRINC. S		5	60	Asistent medical	S	1,00
8	ASIST.MEDICAL PRINC. S		5	60	Asistent medical	S	1,00
9	ASIST.MEDICAL PRINC. S		5	60	Asistent medical	S	1,00
10	ASIST.MEDICAL PRINC. S		4	59	Asistent medical	S	1,00
11	ASIST.MEDICAL PRINC. SSD		3	55	Asistent medical	SSD	1,00
12	ASIST.MEDICAL SSD		2	49	Asistent medical	SSD	1,00
13	ASIST.MEDICAL PRINC. PL		4	54	Asistent medical	PL	1,00
14	ASIST.MEDICAL PRINC. PL		5	55	Asistent medical	PL	1,00
15	ASIST.MEDICAL PRINC. PL		5	55	Asistent medical	PL	1,00
16	ASIST.MEDICAL PRINC. PL		5	55	Asistent medical	PL	1,00
17	ASIST.MEDICAL PRINC. PL		4	54	Asistent medical	PL	1,00
18	ASIST.MEDICAL PRINC. PL		4	54	Asistent medical	PL	1,00
19	ASIST.MEDICAL PRINC. PL		5	55	Asistent medical	PL	1,00
20	ASIST.MEDICAL PRINC. PL		5	55	Asistent medical	PL	1,00
21	ASIST.MEDICAL PRINC. PL		3	53	Asistent medical	PL	1,00
22	ASIST.MEDICAL PRINC. PL		5	55	Asistent medical	PL	1,00
23	ASIST.MEDICAL PRINC. PL		5	55	Asistent medical	PL	1,00
24	ASIST.MEDICAL PRINC. PL		3	53	Asistent medical	PL	1,00
25	ASIST.MEDICAL PRINC. PL		5	55	Asistent medical	PL	1,00
26	ASIST.MEDICAL PRINC. PL		5	55	Asistent medical	PL	1,00
27	ASIST.MEDICAL PRINC. PL		4	54	Asistent medical	PL	1,00
28	ASIST.MEDICAL PRINC. PL		4	54	Asistent medical	PL	1,00
29	ASIST.MEDICAL PRINC. PL		5	55	Asistent medical	PL	1,00
30	ASIST.MEDICAL PRINC. PL		4	54	Asistent medical	PL	1,00
31	ASIST.MEDICAL PRINC. PL		5	55	Asistent medical	PL	1,00
32	ASIST.MEDICAL PRINC. PL		5	55	Asistent medical	PL	1,00
33	ASIST.MEDICAL PRINC. PL		4	54	Asistent medical	PL	1,00
34	ASIST.MEDICAL PRINC. PL		4	54	Asistent medical	PL	1,00
35	ASIST.MEDICAL PRINC. PL		3	53	Asistent medical	PL	1,00
36	ASIST.MEDICAL PRINC. PL		4	54	Asistent medical	PL	1,00
37	ASIST.MEDICAL PRINC. PL		5	55	Asistent medical	PL	1,00
38	ASIST.MEDICAL PRINC. PL		2	49	Asistent medical	PL	1,00
39	ASIST.MEDICAL PL		3	51	Asistent medical	PL	1,00
	204.SECT.CL.CARDIOLOGIE					Nr.paturi: 80	Nr.posturi:85,00
	20401.SECT.CL.CARDIOLOGIE					Nr.paturi: 80	Nr.posturi:48,00
1	MEDIC SEF (MEDIC PRIMAR) MEDIC SEF SECTIE	2		86	Cardiologie/Medicina interna	S	1,00
2	ASIST.MEDICAL PRINC. PL		5	59	Asistent medical	PL	1,00

Nr. crt.	Funcția, gradul sau treapta profesională	Grad	Gradatie	Clasa	Specialitate	Nivel Studii	Cuantiu post
	ASISTENT MEDICAL SEF						
3	MEDIC PRIMAR S		5	81	Cardiologie	S	1,00
4	MEDIC PRIMAR S		3	79	Cardiologie	S	1,00
5	MEDIC PRIMAR S		4	80	Cardiologie	S	1,00
6	MEDIC PRIMAR S		4	80	Cardiologie	S	1,00
7	MEDIC PRIMAR S		5	81	Cardiologie	S	1,00
8	MEDIC PRIMAR S		5	81	Cardiologie	S	0,50
9	MEDIC PRIMAR S		5	81	Cardiologie	S	1,00
10	MEDIC SPECIALIST S		4	70	Cardiologie	S	1,00
11	MEDIC SPECIALIST S		2	67	Cardiologie	S	0,50
12	MEDIC SPECIALIST S		2	67	Cardiologie	S	1,00
13	ASIST.MEDICAL S		0	46	Asistent medical	S	1,00
14	ASIST.MEDICAL PRINC. SSD		3	55	Asistent medical	SSD	1,00
15	ASIST.MEDICAL PRINC. PL		4	54	Asistent medical	PL	1,00
16	ASIST.MEDICAL PRINC. PL		3	53	Asistent medical	PL	1,00
17	ASIST.MEDICAL PRINC. PL		2	51	Asistent medical	PL	1,00
18	ASIST.MEDICAL PRINC. PL		3	53	Asistent medical	PL	1,00
19	ASIST.MEDICAL PRINC. PL		5	55	Asistent medical	PL	1,00
20	ASIST.MEDICAL PRINC. PL		3	53	Asistent medical	PL	1,00
21	ASIST.MEDICAL PRINC. PL		5	55	Asistent pediatrie	PL	1,00
22	ASIST.MEDICAL PRINC. PL		5	55	Asistent medical	PL	1,00
23	ASIST.MEDICAL PRINC. PL		3	53	Asistent medical	PL	1,00
24	ASIST.MEDICAL PRINC. PL		5	59	Asistent medical	PL	1,00
25	ASIST.MEDICAL PRINC. PL		5	59	Asistent medical	PL	1,00
26	ASIST.MEDICAL PL		5	59	Asistent medical	PL	1,00
27	ASIST.MEDICAL PRINC. PL		4	52	Asistent medical	PL	1,00
28	ASIST.MEDICAL PRINC. PL		4	52	Asistent medical	PL	1,00
29	ASIST.MEDICAL PL		5	53	Asistent medical	PL	1,00
30	ASIST.MEDICAL PL		2	49	Asistent medical	PL	1,00
31	ASIST.MEDICAL PL		2	49	Asistent medical	PL	1,00
32	ASIST.MEDICAL PRINC. PL		3	51	Asistent medical	PL	1,00
33	ASIST.MEDICAL PRINC. PL		3	51	Asistent medical	PL	1,00
34	INFIRMIERA G		4	22	Personal auxiliar	G	1,00
35	INFIRMIERA G		3	21	Personal auxiliar	G	1,00
36	INFIRMIERA G		3	21	Personal auxiliar	G	1,00
37	INFIRMIERA G		5	23	Personal auxiliar	G	1,00
38	INFIRMIERA G		3	21	Personal auxiliar	G	1,00
39	INFIRMIERA DEB. G		3	17	Personal auxiliar	G	1,00
40	INFIRMIERA DEB. G		3	17	Personal auxiliar	G	1,00
41	INFIRMIERA DEB. G		0	10	Personal auxiliar	G	1,00
42	INFIRMIERA DEB. G		0	10	Personal auxiliar	G	1,00
43	BRANCARDIER G		5	21	Personal auxiliar	G	1,00
44	BRANCARDIER G		5	21	Personal auxiliar	G	1,00
45	INGRIJITOARE G		2	17	Personal auxiliar	G	1,00
46	INGRIJITOARE G		4	20	Personal auxiliar	G	1,00
47	INGRIJITOARE G		0	12	Personal auxiliar	G	1,00
48	INGRIJITOARE G		5	21	Personal auxiliar	G	1,00
49	INGRIJITOARE G		3	19	Personal auxiliar	G	1,00
	20402.SECT.CL.CARDIO.-COMP.USTACC					Nr.paturi: 0	Nr.posturi:37,00
1	MEDIC PRIMAR S		5	81	Cardiologie	S	0,50
	COORDONATORI						
2	ASIST.MEDICAL PRINC. S		5	60	Asistent medical	S	1,00
	ASISTENT COORDONATOR						
3	MEDIC PRIMAR S		3	79	Cardiologie	S	1,00
4	MEDIC PRIMAR S		3	79	Cardiologie	S	1,00
5	MEDIC SPECIALIST S		3	69	Cardiologie	S	1,00
6	MEDIC SPECIALIST S		3	69	Cardiologie	S	0,50
7	ASIST.MEDICAL PRINC. S		5	60	Asistent medical	S	1,00
8	ASIST.MEDICAL PRINC. S		5	60	Asistent medical	S	1,00
9	ASIST.MEDICAL PRINC. PL		5	55	Asistent medical	PL	1,00
10	ASIST.MEDICAL PRINC. PL		5	55	Asistent medical	PL	1,00
11	ASIST.MEDICAL PRINC. PL		5	55	Asistent medical	PL	1,00
12	ASIST.MEDICAL PRINC. PL		5	55	Asistent medical	PL	1,00
13	ASIST.MEDICAL PRINC. PL		5	55	Asistent medical	PL	1,00
14	ASIST.MEDICAL PRINC. PL		5	55	Asistent medical	PL	1,00
15	ASIST.MEDICAL PRINC. PL		5	55	Asistent medical	PL	1,00
16	ASIST.MEDICAL PRINC. PL		5	55	Asistent medical	PL	1,00
17	ASIST.MEDICAL PRINC. PL		4	54	Asistent medical	PL	1,00

Nr. crt.	Funcția, gradul sau treapta profesională	Grad	Gradatie	Clasa	Specialitate	Nivel Studii	Quantum post
18	ASIST.MEDICAL PRINC. PL		3	53	Asistent medical	PL	1,00
19	ASIST.MEDICAL PRINC. PL		5	55	Asistent medical	PL	1,00
20	ASIST.MEDICAL PRINC. PL		4	54	Asistent medical	PL	1,00
21	ASIST.MEDICAL PRINC. PL		5	55	Asistent medical	PL	1,00
22	ASIST.MEDICAL PRINC. PL		2	49	Asistent medical	PL	1,00
23	ASIST.MEDICAL PL		4	52	Asistent medical	PL	1,00
24	ASIST.MEDICAL PRINC. M		5	53	Asistent medical	M	1,00
25	INFIRMIERA G		3	21	Personal auxiliar	G	1,00
26	INFIRMIERA G		3	21	Personal auxiliar	G	1,00
27	INFIRMIERA G		4	22	Personal auxiliar	G	1,00
28	INFIRMIERA G		5	23	Personal auxiliar	G	1,00
29	INFIRMIERA G		5	23	Personal auxiliar	G	1,00
30	INFIRMIERA G		5	23	Personal auxiliar	G	1,00
31	INFIRMIERA G		3	21	Personal auxiliar	G	1,00
32	INFIRMIERA G		3	21	Personal auxiliar	G	1,00
33	INFIRMIERA G		5	23	Personal auxiliar	G	1,00
34	INFIRMIERA G		5	23	Personal auxiliar	G	1,00
35	INFIRMIERA G		4	22	Personal auxiliar	G	1,00
36	INFIRMIERA DEB. G		2	15	Personal auxiliar	G	1,00
37	BRANCARDIER G		4	20	Personal auxiliar	G	1,00
38	BRANCARDIER G		2	17	Personal auxiliar	G	1,00
	06.SECT.CL.CHIRURGIE GENERALA					Nr.paturi: 75	Nr.posturi:57,50
	20601.SECT.CL.CH.GENERALA					Nr.paturi: 75	Nr.posturi:57,50
1	MEDIC SEF (MEDIC PRIMAR)	2		86	Chirurgie generala	S	1,00
	MEDIC SEF SECTIE						
2	MEDIC PRIMAR S		4	80	Chirurgie generala	S	0,50
	MEDIC COORDONATOR						
3	ASIST.MEDICAL PRINC. PL		5	59	Asistent medical	PL	1,00
	ASISTENT MEDICAL SEF						
4	MEDIC PRIMAR S		4	80	Chirurgie generala	S	0,50
5	MEDIC PRIMAR S		5	81	Chirurgie generala	S	0,50
6	MEDIC PRIMAR S		5	81	Chirurgie generala	S	1,00
7	MEDIC PRIMAR S		5	81	Chirurgie generala	S	1,00
8	MEDIC PRIMAR S		5	81	Chirurgie generala	S	0,50
9	MEDIC PRIMAR S		5	81	Chirurgie generala	S	1,00
10	MEDIC PRIMAR S		5	81	Chirurgie generala	S	0,50
11	MEDIC PRIMAR S		5	81	Chirurgie generala	S	1,00
12	MEDIC PRIMAR S		5	81	Chirurgie generala	S	1,00
13	MEDIC PRIMAR S		5	81	Chirurgie generala	S	1,00
14	MEDIC PRIMAR S		5	81	Chirurgie generala/Chirurgie toracica	S	1,00
15	MEDIC PRIMAR S	0	5	81	Chirurgie generala	S	0,50
16	MEDIC SPECIALIST S		4	70	Chirurgie generala	S	0,50
17	MEDIC SPECIALIST S		4	70	Chirurgie toracica	S	1,00
18	ASIST.MEDICAL PRINC. S		5	60	Asistent medical	S	1,00
19	ASIST.MEDICAL PRINC. S		4	59	Asistent medical	S	1,00
20	ASIST.MEDICAL PRINC. S		4	59	Asistent medical	S	1,00
21	ASIST.MEDICAL PRINC. S		5	60	Asistent medical	S	1,00
22	ASIST.MEDICAL S		5	55	Asistent medical	S	1,00
23	ASIST.MEDICAL PRINC. SSD		5	57	Asistent medical	SSD	1,00
24	ASIST.MEDICAL PRINC. PL		5	55	Asistent medical	PL	1,00
25	ASIST.MEDICAL PRINC. PL		4	54	Asistent medical	PL	1,00
26	ASIST.MEDICAL PRINC. PL		4	54	Asistent medical	PL	1,00
27	ASIST.MEDICAL PRINC. PL		5	55	Asistent medical	PL	1,00
28	ASIST.MEDICAL PRINC. PL		5	55	Asistent medical	PL	1,00
29	ASIST.MEDICAL PRINC. PL		4	54	Asistent medical	PL	1,00
30	ASIST.MEDICAL PRINC. PL		5	55	Asistent medical	PL	1,00
31	ASIST.MEDICAL PRINC. PL		4	54	Asistent medical	PL	1,00
32	ASIST.MEDICAL PRINC. PL		5	55	Asistent medical	PL	1,00
33	ASIST.MEDICAL PRINC. PL		4	54	Asistent medical	PL	1,00
34	ASIST.MEDICAL PRINC. PL		5	55	Asistent medical	PL	1,00
35	ASIST.MEDICAL PRINC. PL		5	55	Asistent medical	PL	1,00
36	ASIST.MEDICAL PRINC. PL		4	54	Asistent medical	PL	1,00
37	ASIST.MEDICAL PRINC. PL		3	53	Asistent medical	PL	1,00
38	ASIST.MEDICAL PRINC. PL		5	55	Asistent medical	PL	1,00
39	ASIST.MEDICAL PRINC. PL		5	55	Asistent medical	PL	1,00
40	ASIST.MEDICAL PRINC. PL		5	55	Asistent medical	PL	1,00
41	ASIST.MEDICAL PRINC. PL		4	54	Asistent medical	PL	1,00

Nr. crt.	Funcția, gradul sau treapta profesională	Grad	Gradatie	Clasa	Specialitate	Nivel Studii	Cuantum post
42	ASIST.MEDICAL PRINC. PL		5	53	Asistent medical	PL	1,00
43	ASIST.MEDICAL PL		3	51	Asistent medical	PL	1,00
44	INFIRMIERA G		5	23	Personal auxiliar	G	1,00
45	INFIRMIERA G		4	22	Personal auxiliar	G	1,00
46	INFIRMIERA G		4	22	Personal auxiliar	G	1,00
47	INFIRMIERA G		5	23	Personal auxiliar	G	1,00
48	INFIRMIERA G		5	23	Personal auxiliar	G	1,00
49	INFIRMIERA G		4	22	Personal auxiliar	G	1,00
50	INFIRMIERA G		5	23	Personal auxiliar	G	1,00
51	INFIRMIERA G		5	23	Personal auxiliar	G	1,00
52	INFIRMIERA G		5	23	Personal auxiliar	G	1,00
53	BRANCARDIER G		4	20	Personal auxiliar	G	1,00
54	BRANCARDIER G		4	20	Personal auxiliar	G	1,00
55	BRANCARDIER G		0	12	Personal auxiliar	G	1,00
56	BRANCARDIER G		5	21	Personal auxiliar	G	1,00
57	INGRIJITOARE G		5	21	Personal auxiliar	G	1,00
58	INGRIJITOARE G		5	21	Personal auxiliar	G	1,00
59	INGRIJITOARE G		4	20	Personal auxiliar	G	1,00
60	INGRIJITOARE G		5	21	Personal auxiliar	G	1,00
61	INGRIJITOARE G		3	19	Personal auxiliar	G	1,00
207.SECT. CHIRURGIE GENERALA					Nr.paturi: 25		Nr.posturi:27,00
20701.SECT. CHIRURGIE GENERALA					Nr.paturi: 25		Nr.posturi:27,00
1	MEDIC SEF (MEDIC PRIMAR)	2	0	86	Chirurgie generala	S	1,00
	MEDIC SEF SECTIE						
2	ASIST.MEDICAL PRINC. SSD		5	61	Asistent medical	SSD	1,00
	ASISTENT MEDICAL SEF						
3	MEDIC SPECIALIST S		2	67	Chirurgie generala	S	1,00
4	MEDIC SPECIALIST S		4	70	Chirurgie generala	S	1,00
5	MEDIC SPECIALIST S		4	70	Chirurgie generala	S	1,00
6	ASIST.MEDICAL PRINC. S		5	60	Asistent medical	S	1,00
7	ASIST.MEDICAL PRINC. S		5	60	Asistent medical	S	1,00
8	ASIST.MEDICAL PRINC. SSD		2	53	Asistent medical	SSD	1,00
9	ASIST.MEDICAL PRINC. PL		5	55	Asistent medical	PL	1,00
10	ASIST.MEDICAL PRINC. PL		4	54	Asistent medical	PL	1,00
11	ASIST.MEDICAL PRINC. PL		5	55	Asistent medical	PL	1,00
12	ASIST.MEDICAL PRINC. PL		5	55	Asistent medical	PL	1,00
13	ASIST.MEDICAL PRINC. PL		3	53	Asistent medical	PL	1,00
14	ASIST.MEDICAL PL		0	44	Asistent medical	PL	1,00
15	ASIST.MEDICAL PL		3	51	Asistent medical	PL	1,00
16	ASIST.MEDICAL PRINC. PL		4	52	Asistent medical	PL	1,00
17	INFIRMIERA G		5	23	Personal auxiliar	G	1,00
18	INFIRMIERA G		3	21	Personal auxiliar	G	1,00
19	INFIRMIERA G		4	22	Personal auxiliar	G	1,00
20	INFIRMIERA G		0	14	Personal auxiliar	G	1,00
21	INFIRMIERA G		5	23	Personal auxiliar	G	1,00
22	BRANCARDIER G		1	15	Personal auxiliar	G	1,00
23	BRANCARDIER G		1	15	Personal auxiliar	G	1,00
24	INGRIJITOARE G		5	21	Personal auxiliar	G	1,00
25	INGRIJITOARE G		0	12	Personal auxiliar	G	1,00
26	INGRIJITOARE G		0	12	Personal auxiliar	G	1,00
27	INGRIJITOARE G		0	12	Personal auxiliar	G	1,00
209.SECT.CL.CH.-ORTOP.PEDIATRICA					Nr.paturi: 30		Nr.posturi:26,00
20901.SECT.CL.CH.-ORTOP.PED.					Nr.paturi: 30		Nr.posturi:26,00
1	MEDIC SEF (MEDIC PRIMAR)	1		85	Chirurgie si ortopedie pediatria	S	1,00
	MEDIC SEF SECTIE						
2	ASIST.MEDICAL PRINC. S		5	64	Asistent pediatrie	S	1,00
	ASISTENT MEDICAL SEF						
3	MEDIC PRIMAR S		5	81	Chirurgie si ortopedie pediatria	S	1,00
4	MEDIC PRIMAR S		5	81	Chirurgie si ortopedie pediatria	S	1,00
5	MEDIC PRIMAR S		5	81	Chirurgie si ortopedie pediatria	S	1,00
6	MEDIC PRIMAR S		5	81	Chirurgie si ortopedie pediatria	S	1,00
7	MEDIC SPECIALIST S		2	67	Chirurgie pediatria	S	0,50
8	MEDIC SPECIALIST S		3	69	Chirurgie pediatria	S	0,50
9	ASIST.MEDICAL PRINC. PL		3	53	Asistent medical	PL	1,00
10	ASIST.MEDICAL PRINC. PL		5	55	Asistent pediatrie	PL	1,00
11	ASIST.MEDICAL PRINC. PL		5	55	Asistent pediatrie	PL	1,00

Nr. crt.	Funcția, gradul sau treapta profesională	Grad	Gradatie	Clasa	Specialitate	Nivel Studii	Cuantiu post
12	ASIST.MEDICAL PRINC. PL		5	55	Asistent pediatrie	PL	1,00
13	ASIST.MEDICAL PRINC. PL		5	55	Asistent medical	PL	1,00
14	ASIST.MEDICAL PRINC. PL		5	55	Asistent medical	PL	1,00
15	ASIST.MEDICAL PRINC. PL		5	55	Asistent medical	PL	1,00
16	ASIST.MEDICAL PRINC. PL		3	53	Asistent medical	PL	1,00
17	ASIST.MEDICAL PL		3	51	Asistent medical	PL	1,00
18	ASIST.MEDICAL PL		1	47	Asistent medical	PL	1,00
19	INFIRMIERA G		5	23	Personal auxiliar	G	1,00
20	INFIRMIERA G		5	23	Personal auxiliar	G	1,00
21	INFIRMIERA G		5	23	Personal auxiliar	G	1,00
22	INFIRMIERA G		2	19	Personal auxiliar	G	1,00
23	INFIRMIERA G		5	23	Personal auxiliar	G	1,00
24	BRANCARDIER G		5	21	Personal auxiliar	G	1,00
25	BRANCARDIER G		5	21	Personal auxiliar	G	1,00
26	INGRIJITOARE G		2	17	Personal auxiliar	G	1,00
27	INGRIJITOARE G		5	21	Personal auxiliar	G	1,00
210.SECT.CL.CH.PLASTICA RECONST.					Nr.paturi: 25		Nr.posturi:29,50
	21001.SECT.CL.CH.PLASTICA REC.				Nr.paturi: 25		Nr.posturi:29,50
1	MEDIC SEF (MEDIC PRIMAR)	1		85	Chirurgie plastica - microchirurgie reconstructiva	S	1,00
	MEDIC SEF SECTIE						
2	ASIST.MEDICAL PRINC. PL		5	59	Asistent medical	PL	1,00
	ASISTENT MEDICAL SEF						
3	MEDIC PRIMAR S		5	81	Chirurgie plastica - microchirurgie reconstructiva	S	0,50
4	MEDIC PRIMAR S		5	81	Chirurgie plastica si reparatorie	S	1,00
5	MEDIC PRIMAR S		3	79	Chirurgie plastica - microchirurgie reconstructiva	S	1,00
6	MEDIC SPECIALIST S		0	62	Chirurgie plastica - microchirurgie reconstructiva	S	1,00
7	MEDIC SPECIALIST S		0	62	Chirurgie plastica - microchirurgie reconstructiva	S	1,00
8	MEDIC SPECIALIST S		0	62	Chirurgie plastica - microchirurgie reconstructiva	S	1,00
9	MEDIC SPECIALIST S		0	62	Chirurgie plastica - microchirurgie reconstructiva	S	1,00
10	ASIST.MEDICAL PRINC. S		3	58	Asistent medical	S	1,00
11	ASIST.MEDICAL PRINC. S		5	60	Asistent medical	S	1,00
12	ASIST.MEDICAL PRINC. S		5	60	Asistent medical	S	1,00
13	ASIST.MEDICAL PRINC. PL		5	55	Asistent medical	PL	1,00
14	ASIST.MEDICAL PRINC. PL		5	55	Asistent medical	PL	1,00
15	ASIST.MEDICAL PRINC. PL		5	55	Asistent medical	PL	1,00
16	ASIST.MEDICAL PRINC. PL		5	55	Asistent medical	PL	1,00
17	ASIST.MEDICAL PRINC. PL		5	55	Asistent medical	PL	1,00
18	ASIST.MEDICAL PRINC. PL		5	55	Asistent medical	PL	1,00
19	ASIST.MEDICAL PRINC. PL		5	59	Asistent medical	PL	1,00
20	ASIST.MEDICAL PRINC. PL		5	59	Asistent medical	PL	1,00
21	INFIRMIERA G		5	23	Personal auxiliar	G	1,00
22	INFIRMIERA G		5	23	Personal auxiliar	G	1,00
23	INFIRMIERA G		4	22	Personal auxiliar	G	1,00
24	INFIRMIERA G		2	19	Personal auxiliar	G	1,00
25	INFIRMIERA G		4	22	Personal auxiliar	G	1,00
26	INFIRMIERA G		5	23	Personal auxiliar	G	1,00
27	INFIRMIERA G		5	23	Personal auxiliar	G	1,00
28	BRANCARDIER G		5	21	Personal auxiliar	G	1,00
29	INGRIJITOARE G		5	21	Personal auxiliar	G	1,00
30	INGRIJITOARE G		3	19	Personal auxiliar	G	1,00
212.SECT.DERMATOVENEROLOGIE					Nr.paturi: 25		Nr.posturi:21,50
	21201.SECT.DERMATOVENEROLOGIE				Nr.paturi: 25		Nr.posturi:21,50
1	MEDIC SEF (MEDIC PRIMAR)	1		85	Dermatovenerologie	S	1,00
	MEDIC SEF SECTIE						
2	ASIST.MEDICAL PRINC. PL		5	59	Asistent medical	PL	1,00
	ASISTENT MEDICAL SEF						
3	MEDIC PRIMAR S		5	81	Dermatovenerologie	S	0,50
4	MEDIC PRIMAR S		5	81	Dermatovenerologie	S	1,00
5	MEDIC SPECIALIST S		1	65	Dermatovenerologie	S	1,00
6	MEDIC SPECIALIST S		2	67	Dermatovenerologie	S	1,00
7	ASIST.MEDICAL PRINC. PL		4	54	Asistent medical	PL	1,00
8	ASIST.MEDICAL PRINC. PL		5	55	Asistent medical	PL	1,00
9	ASIST.MEDICAL PRINC. PL		5	55	Asistent medical	PL	1,00
10	ASIST.MEDICAL PRINC. PL		4	54	Asistent medical	PL	1,00
11	ASIST.MEDICAL PRINC. PL		5	55	Asistent medical	PL	1,00
12	ASIST.MEDICAL PRINC. PL		4	54	Asistent medical	PL	1,00

Nr. crt.	Funcția, gradul sau treapta profesională	Grad	Gradatie	Clasa	Specialitate	Nivel Studii	Cuantum post
13	ASIST.MEDICAL PRINC. PL		5	55	Asistent medical	PL	1,00
14	ASIST.MEDICAL PRINC. PL		5	55	Asistent medical	PL	1,00
15	INFIRMIERA G		4	22	Personal auxiliar	G	1,00
16	INFIRMIERA G		5	23	Personal auxiliar	G	1,00
17	INFIRMIERA G		2	19	Personal auxiliar	G	1,00
18	INFIRMIERA G		4	22	Personal auxiliar	G	1,00
19	INFIRMIERA DEB. G		4	18	Personal auxiliar	G	1,00
20	INGRIJITOARE G		2	17	Personal auxiliar	G	1,00
21	INGRIJITOARE G		2	17	Personal auxiliar	G	1,00
22	INGRIJITOARE G		5	21	Personal auxiliar	G	1,00
214.SECT.CL.NEFROLOGIE					Nr.paturi: 25		Nr.posturi:18,00
	21401.SECT.CL.NEFROLOGIE				Nr.paturi: 25		Nr.posturi:18,00
1	MEDIC SEF (MEDIC PRIMAR)	1		85	Nefrologie/Medicina interna	S	1,00
	MEDIC SEF SECTIE						
2	ASIST.MEDICAL PRINC. PL		5	53	Asistent medical	PL	1,00
3	MEDIC PRIMAR S		4	80	Nefrologie	S	0,50
4	MEDIC SPECIALIST S		0	62	Nefrologie	S	0,50
5	ASIST.MEDICAL PRINC. S		5	60	Asistent medical	S	1,00
	ASISTENT MEDICAL SEF						
6	ASIST.MEDICAL PRINC. PL		3	53	Asistent medical	PL	1,00
7	ASIST.MEDICAL PRINC. PL		4	54	Asistent medical	PL	1,00
8	ASIST.MEDICAL PRINC. PL		5	55	Asistent medical	PL	1,00
9	ASIST.MEDICAL PL		5	53	Asistent medical	PL	1,00
10	ASIST.MEDICAL PRINC. PL		3	51	Asistent medical	PL	1,00
11	ASIST.MEDICAL PL		0	44	Asistent medical	PL	1,00
12	INFIRMIERA G		5	23	Personal auxiliar	G	1,00
13	INFIRMIERA G		2	19	Personal auxiliar	G	1,00
14	INFIRMIERA G		4	22	Personal auxiliar	G	1,00
15	INFIRMIERA G		5	23	Personal auxiliar	G	1,00
16	INFIRMIERA DEB. G		2	15	Personal auxiliar	G	1,00
17	BRANCARDIER G		5	21	Personal auxiliar	G	1,00
18	INGRIJITOARE G		5	21	Personal auxiliar	G	1,00
19	INGRIJITOARE G		5	21	Personal auxiliar	G	1,00
218.SECT.CL.MEDICINA INTERNA 1					Nr.paturi: 75		Nr.posturi:60,00
	21801.SECT.CL.MEDICINA INTERNA 1				Nr.paturi: 75		Nr.posturi:38,00
1	ASIST.MEDICAL PRINC. PL		5	59	Asistent medical	PL	1,00
	ASISTENT MEDICAL SEF						
2	MEDIC PRIMAR S		5	81	Medicina interna/Hematologie	S	0,50
3	MEDIC PRIMAR S		5	81	Medicina interna	S	0,50
4	MEDIC PRIMAR S		3	79	Medicina interna/Gastroenterologie	S	0,50
5	MEDIC SPECIALIST S		3	69	Medicina interna	S	0,50
6	MEDIC SPECIALIST S		2	67	Medicina interna	S	1,00
7	ASIST.MEDICAL PRINC. S		5	60	Asistent medical	S	1,00
8	ASIST.MEDICAL PRINC. S		5	60	Asistent medical	S	1,00
9	ASIST.MEDICAL PRINC. S		5	60	Asistent medical	S	1,00
10	ASIST.MEDICAL PRINC. S		5	60	Asistent medical	S	1,00
11	ASIST.MEDICAL PRINC. SSD		5	57	Asistent medical	SSD	1,00
12	ASIST.MEDICAL PRINC. SSD		5	57	Asistent medical	SSD	1,00
13	ASIST.MEDICAL PRINC. SSD		5	57	Asistent medical	SSD	1,00
14	ASIST.MEDICAL SSD		2	49	Asistent medical	SSD	1,00
15	ASIST.MEDICAL PRINC. PL		5	55	Asistent medical	PL	1,00
16	ASIST.MEDICAL PRINC. PL		4	54	Asistent medical	PL	1,00
17	ASIST.MEDICAL PRINC. PL		5	55	Asistent medical	PL	1,00
18	ASIST.MEDICAL PRINC. PL		5	55	Asistent medical	PL	1,00
19	ASIST.MEDICAL PRINC. PL		5	55	Asistent medical	PL	1,00
20	ASIST.MEDICAL PRINC. PL		3	53	Asistent medical	PL	1,00
21	ASIST.MEDICAL PRINC. PL		5	55	Asistent medical	PL	1,00
22	ASIST.MEDICAL PRINC. PL		5	55	Asistent medical	PL	1,00
23	ASIST.MEDICAL PRINC. PL		5	55	Asistent pediatrie	PL	1,00
24	ASIST.MEDICAL PL		2	49	Asistent medical	PL	1,00
25	INFIRMIERA G		5	23	Personal auxiliar	G	1,00
26	INFIRMIERA G		5	23	Personal auxiliar	G	1,00
27	INFIRMIERA G		5	23	Personal auxiliar	G	1,00
28	INFIRMIERA G		5	23	Personal auxiliar	G	1,00
29	INFIRMIERA G		5	23	Personal auxiliar	G	1,00
30	INFIRMIERA G		5	23	Personal auxiliar	G	1,00

Nr. crt.	Funcția, gradul sau treapta profesională	Grad	Gradatie	Clasa	Specialitate	Nivel Studii	Cuantiu post
31	INFIRMIERA G		5	23	Personal auxiliar	G	1,00
32	INFIRMIERA G		5	23	Personal auxiliar	G	1,00
33	INFIRMIERA DEB. G		4	18	Personal auxiliar	G	1,00
34	BRANCARDIER G		0	12	Personal auxiliar	G	1,00
35	BRANCARDIER G		3	19	Personal auxiliar	G	1,00
36	BRANCARDIER G		0	12	Personal auxiliar	G	1,00
37	INGRIJITOARE G		3	19	Personal auxiliar	G	1,00
38	INGRIJITOARE G		0	12	Personal auxiliar	G	1,00
39	INGRIJITOARE G		0	12	Personal auxiliar	G	1,00
40	INGRIJITOARE G		1	15	Personal auxiliar	G	1,00
	21802.SECT.CL.MED.INT.1-COMP.GASTRO				Nr.paturi: 0		Nr.posturi:3,00
1	MEDIC PRIMAR S		5	81	Gastroenterologie/Medicina interna	S	0,50
	MEDIC COORDONATOR						
2	MEDIC PRIMAR S		5	81	Gastroenterologie/Medicina interna	S	0,50
3	MEDIC PRIMAR S		3	79	Gastroenterologie	S	0,50
4	MEDIC PRIMAR S		5	81	Medicina interna/Gastroenterologie	S	0,50
5	MEDIC SPECIALIST S		2	67	Gastroenterologie	S	1,00
	21803.SECT.CL.MED.INT.1-COMP.DIABET				Nr.paturi: 0		Nr.posturi:13,50
1	MEDIC SEF (MEDIC PRIMAR)	2		86	Diabet zaharat, nutritie si boli metabolice	S	1,00
	MEDIC SEF SECTIE						
2	MEDIC SPECIALIST S		4	70	Diabet zaharat, nutritie si boli metabolice	S	0,50
3	MEDIC SPECIALIST S		5	71	Diabet zaharat, nutritie si boli metabolice	S	1,00
4	ASIST.MEDICAL PRINC. PL		4	54	Asistent medical	PL	1,00
5	ASIST.MEDICAL PRINC. PL		3	53	Asistent medical	PL	1,00
6	ASIST.MEDICAL PRINC. PL		4	54	Asistent medical	PL	1,00
7	ASIST.MEDICAL PRINC. PL		5	55	Asistent medical	PL	1,00
8	ASIST.MEDICAL PRINC. PL		5	55	Asistent medical	PL	1,00
9	ASIST.MEDICAL PRINC. PL		4	54	Asistent medical	PL	1,00
10	ASIST.MEDICAL PRINC. PL		5	55	Asistent medical	PL	1,00
11	ASIST.MEDICAL PRINC. PL		5	55	Asistent medical	PL	1,00
12	BRANCARDIER G		3	19	Personal auxiliar	G	1,00
13	INGRIJITOARE G		2	17	Personal auxiliar	G	1,00
14	INGRIJITOARE G		0	12	Personal auxiliar	G	1,00
	21805.SECT.CL.MED.INT.1-COMP.PNEUMO				Nr.paturi: 0		Nr.posturi:0,50
1	MEDIC PRIMAR S		5	81	Medicina interna/Pneumologie	S	0,50
	21806.SECT.CL.MED.INT.1-POSTURI FIXE				Nr.paturi: 0		Nr.posturi:5,00
1	ASIST.MEDICAL PRINC. S		5	60	Asistent medical	S	1,00
2	ASIST.MEDICAL PRINC. S		5	60	Asistent medical	S	1,00
3	ASIST.MEDICAL PRINC. S		5	60	Asistent medical	S	1,00
4	ASIST.MEDICAL PRINC. PL		5	55	Asistent medical	PL	1,00
5	Asist.medical PI		5	53	Asistent medical	PL	1,00
	219.SECT.CL.MEDICINA INTERNA 2				Nr.paturi: 60		Nr.posturi:42,00
	21901.SECT.CL.MEDICINA INTERNA 2				Nr.paturi: 60		Nr.posturi:37,50
1	MEDIC SEF (MEDIC PRIMAR)	2		86	Medicina interna/Reumatologie	S	1,00
	MEDIC SEF SECTIE						
2	ASIST.MEDICAL PRINC. PL		5	59	Asistent medical	PL	1,00
	ASISTENT MEDICAL SEF						
3	MEDIC PRIMAR S		5	81	Medicina interna	S	1,00
4	MEDIC PRIMAR S		5	81	Medicina interna	S	0,50
5	MEDIC PRIMAR S		5	81	Medicina interna	S	0,50
6	MEDIC PRIMAR S		5	81	Medicina interna	S	0,50
7	MEDIC SPECIALIST S		2	67	Medicina interna	S	0,50
8	MEDIC SPECIALIST S		2	67	Medicina interna	S	0,50
9	ASIST.MEDICAL PRINC. S		4	59	Asistent medical	S	1,00
10	ASIST.MEDICAL PRINC. SSD		2	53	Asistent medical	SSD	1,00
11	ASIST.MEDICAL PRINC. PL		5	55	Asistent medical	PL	1,00
12	ASIST.MEDICAL PRINC. PL		5	55	Asistent medical	PL	1,00
13	ASIST.MEDICAL PRINC. PL		3	53	Asistent medical	PL	1,00
14	ASIST.MEDICAL PRINC. PL		5	55	Asistent medical	PL	1,00
15	ASIST.MEDICAL PRINC. PL		5	55	Asistent medical	PL	1,00
16	ASIST.MEDICAL PRINC. PL		5	55	Asistent pediatrie	PL	1,00
17	ASIST.MEDICAL PRINC. PL		5	55	Asistent medical	PL	1,00
18	ASIST.MEDICAL PRINC. PL		4	54	Asistent medical	PL	1,00
19	ASIST.MEDICAL PRINC. PL		5	55	Asistent medical	PL	1,00
20	ASIST.MEDICAL PRINC. PL		4	54	Asistent medical	PL	1,00
21	ASIST.MEDICAL PRINC. PL		3	53	Asistent medical	PL	1,00
22	ASIST.MEDICAL PRINC. PL		5	55	Asistent medical	PL	1,00

Nr. crt.	Funcția, gradul sau treaptă profesională	Grad	Gradatie	Clasa	Specialitate	Nivel Studii	Cuantum post
23	ASIST.MEDICAL PRINC. PL		4	54	Asistent medical	PL	1,00
24	ASIST.MEDICAL PRINC. PL		4	54	Asistent medical	PL	1,00
25	ASIST.MEDICAL DEB. PL		5	55	Asistent medical	PL	1,00
26	ASIST.MEDICAL PRINC. PL		5	59	Asistent medical	PL	1,00
27	ASIST.MEDICAL PRINC. PL		4	58	Asistent medical	PL	1,00
28	SORA MEDICALA PRINC. M		5	50	Sora medicala	M	1,00
29	INFIRMIERA G		5	23	Personal auxiliar	G	1,00
30	INFIRMIERA G		5	23	Personal auxiliar	G	1,00
31	INFIRMIERA G		5	23	Personal auxiliar	G	1,00
32	INFIRMIERA G		5	23	Personal auxiliar	G	1,00
33	INFIRMIERA G		2	19	Personal auxiliar	G	1,00
34	INFIRMIERA G		3	21	Personal auxiliar	G	1,00
35	INFIRMIERA G		3	21	Personal auxiliar	G	1,00
36	BRANCARDIER G		5	21	Personal auxiliar	G	1,00
37	BRANCARDIER G		5	21	Personal auxiliar	G	1,00
38	INGRIJITOARE G		4	20	Personal auxiliar	G	1,00
39	INGRIJITOARE G		5	21	Personal auxiliar	G	1,00
40	INGRIJITOARE G		5	21	Personal auxiliar	G	1,00
	21902.SECT.CL.MED.INT.2-COMP.HEMATOLOGIE					Nr.paturi: 0	Nr.posturi:0,50
1	MEDIC PRIMAR S		5	81	Medicina interna/Hematologie	S	0,50
	21903.SECT.CL.MED.INT.2-COMP.ENDOCRINOLOGIE					Nr.paturi: 0	Nr.posturi:3,00
1	MEDIC PRIMAR S		5	81	Endocrinologie	S	0,50
	MEDIC COORDONATOR						
2	MEDIC PRIMAR S		4	80	Endocrinologie	S	1,00
3	MEDIC PRIMAR S		3	79	Endocrinologie	S	1,00
4	MEDIC PRIMAR S		5	81	Endocrinologie	S	0,50
	21904.SECT.CL.MED.INT.2-COMP.REUMATOLOGIE					Nr.paturi: 0	Nr.posturi:1,00
1	MEDIC PRIMAR S		4	80	Reumatologie	S	1,00
	221.SECT.NEONATOLOGIE					Nr.paturi: 60	Nr.posturi:79,50
	22101.SECT.NEONATOLOGIE					Nr.paturi: 60	Nr.posturi:55,50
1	MEDIC SEF (MEDIC PRIMAR)	2		86	Pediatrie/Neonatologie	S	1,00
	MEDIC SEF SECTIE						
2	ASIST.MEDICAL PRINC. PL		5	59	Asistent pediatrie	PL	1,00
	ASISTENT MEDICAL SEF						
3	MEDIC PRIMAR S		5	81	Pediatrie	S	1,00
4	MEDIC PRIMAR S		4	80	Neonatologie	S	0,50
5	MEDIC PRIMAR S		5	81	Pediatrie/Neonatologie	S	1,00
6	MEDIC SPECIALIST S		2	67	Neonatologie	S	1,00
7	MEDIC SPECIALIST S		4	70	Neonatologie	S	1,00
8	MEDIC SPECIALIST S		4	70	Neonatologie	S	1,00
9	MEDIC REZIDENT AN IV - V S		4	64	Neonatologie	S	1,00
10	MEDIC SPECIALIST S		3	69	Neonatologie	S	1,00
11	MEDIC REZIDENT AN IV - V S		1	59	Neonatologie	S	1,00
12	MEDIC REZIDENT AN IV - V S		4	64	Neonatologie	S	1,00
13	MEDIC REZIDENT AN IV - V S		4	64	Neonatologie	S	1,00
14	ASIST.MEDICAL PRINC. S		5	60	Asistent medical	S	1,00
15	ASIST.MEDICAL PRINC. S		5	60	Asistent pediatrie	S	1,00
16	ASIST.MEDICAL S		5	55	Asistent medical	S	1,00
17	ASIST.MEDICAL PRINC. SSD		5	57	Asistent medical	SSD	1,00
18	ASIST.MEDICAL PRINC. PL		3	53	Asistent medical	PL	1,00
19	ASIST.MEDICAL PRINC. PL		5	55	Asistent medical	PL	1,00
20	ASIST.MEDICAL PRINC. PL		5	55	Asistent medical	PL	1,00
21	ASIST.MEDICAL PRINC. PL		5	55	Asistent pediatrie	PL	1,00
22	ASIST.MEDICAL PRINC. PL		5	55	Asistent pediatrie	PL	1,00
23	ASIST.MEDICAL PRINC. PL		2	51	Asistent medical	PL	1,00
24	ASIST.MEDICAL PRINC. PL		4	54	Asistent medical	PL	1,00
25	ASIST.MEDICAL PRINC. PL		4	54	Asistent pediatrie	PL	1,00
26	ASIST.MEDICAL PRINC. PL		2	51	Asistent medical	PL	1,00
27	ASIST.MEDICAL PRINC. PL		3	53	Asistent medical	PL	1,00
28	ASIST.MEDICAL PRINC. PL		5	55	Asistent medical	PL	1,00
29	ASIST.MEDICAL PRINC. PL		5	55	Asistent pediatrie	PL	1,00
30	ASIST.MEDICAL PRINC. PL		5	55	Asistent pediatrie	PL	1,00
31	ASIST.MEDICAL PRINC. PL		5	55	Asistent medical	PL	1,00
32	ASIST.MEDICAL PRINC. PL		5	55	Asistent medical	PL	1,00
33	ASIST.MEDICAL PRINC. PL		5	55	Asistent medical	PL	1,00
34	ASIST.MEDICAL PRINC. PL		5	55	Asistent pediatrie	PL	1,00
35	ASIST.MEDICAL PL		2	49	Asistent medical	PL	1,00

Nr. crt.	Funcția, gradul sau treapta profesională	Grad	Gradatie	Clasa	Specialitate	Nivel Studii	Cuantum post
36	ASIST.MEDICAL PL		3	51	Asistent medical	PL	1,00
37	ASIST.MEDICAL PL		5	53	Asistent medical	PL	1,00
38	ASIST.MEDICAL PL		4	52	Asistent medical	PL	1,00
39	ASIST.MEDICAL PL		1	47	Asistent medical	PL	1,00
40	ASIST.MEDICAL PRINC. PL		5	53	Asistent medical	PL	1,00
41	ASIST.MEDICAL PL		0	44	Asistent medical	PL	1,00
42	ASIST.MEDICAL PL		4	52	Asistent medical	PL	1,00
43	ASIST.MEDICAL PL		5	53	Asistent medical	PL	1,00
44	ASIST.MEDICAL PL		4	52	Asistent medical	PL	1,00
45	ASIST.MEDICAL PL		0	44	Asistent medical	PL	1,00
46	SORA MEDICALA PRINC. M		5	50	Sora pediatru	M	1,00
47	SORA MEDICALA PRINC. M		5	50	Sora medicala	M	1,00
48	INFIRMIERA G		5	23	Personal auxiliar	G	1,00
49	INFIRMIERA G		5	23	Personal auxiliar	G	1,00
50	INFIRMIERA G		0	14	Personal auxiliar	G	1,00
51	INFIRMIERA G		4	22	Personal auxiliar	G	1,00
52	INFIRMIERA G		5	23	Personal auxiliar	G	1,00
53	INFIRMIERA DEB. G		2	15	Personal auxiliar	G	1,00
54	INGRIJITOARE G		5	21	Personal auxiliar	G	1,00
55	INGRIJITOARE G		5	21	Personal auxiliar	G	1,00
56	INGRIJITOARE G		5	21	Personal auxiliar	G	1,00
	22102.SECT.NEONATOLOGIE -S				Nr.patuti: 0		Nr.posturi:24,00
1	ASIST.MEDICAL PRINC. S		3	58	Asistent medical	S	1,00
2	ASIST.MEDICAL PRINC. S		4	59	Asistent medical	S	1,00
3	ASIST.MEDICAL PRINC. SSD		2	53	Asistent medical	SSD	1,00
4	ASIST.MEDICAL PRINC. SSD		3	55	Asistent medical	SSD	1,00
5	ASIST.MEDICAL PRINC. PL		5	55	Asistent medical	PL	1,00
6	ASIST.MEDICAL PRINC. PL		5	55	Asistent ocrotire	PL	1,00
7	ASIST.MEDICAL PRINC. PL		5	55	Asistent pediatrie	PL	1,00
8	ASIST.MEDICAL PRINC. PL		5	55	Asistent pediatrie	PL	1,00
9	ASIST.MEDICAL PRINC. PL		4	54	Asistent medical	PL	1,00
10	ASIST.MEDICAL PRINC. PL		5	55	Asistent medical	PL	1,00
11	ASIST.MEDICAL PRINC. PL		5	55	Asistent medical	PL	1,00
12	ASIST.MEDICAL PRINC. PL		5	55	Asistent pediatrie	PL	1,00
13	ASIST.MEDICAL PRINC. PL		5	55	Asistent pediatrie	PL	1,00
14	ASIST.MEDICAL PRINC. PL		4	54	Asistent medical	PL	1,00
15	ASIST.MEDICAL PL		1	47	Asistent medical	PL	1,00
16	SORA MEDICALA PRINC. M		5	50	Sora pediatru	M	1,00
17	INFIRMIERA G		4	22	Personal auxiliar	G	1,00
18	INFIRMIERA G		5	23	Personal auxiliar	G	1,00
19	INFIRMIERA G		5	23	Personal auxiliar	G	1,00
20	INFIRMIERA G		5	23	Personal auxiliar	G	1,00
21	INFIRMIERA G		3	21	Personal auxiliar	G	1,00
22	INFIRMIERA G		5	23	Personal auxiliar	G	1,00
23	INFIRMIERA G		5	23	Personal auxiliar	G	1,00
24	INFIRMIERA DEB. G		0	10	Personal auxiliar	G	1,00
	223.SECT.CL.NEUROCHIRURGIE				Nr.patuti: 40		Nr.posturi:45,00
	22301.SECT.CL.NEUROCHIRURGIE				Nr.patuti: 40		Nr.posturi:45,00
1	MEDIC SEF (MEDIC PRIMAR)	2		86	Neurochirurgie	S	1,00
	MEDIC SEF SECTIE						
2	ASIST.MEDICAL PRINC. S		5	59	Asistent medical	PL	1,00
	ASISTENT MEDICAL SEF						
3	MEDIC PRIMAR S		5	81	Neurochirurgie	S	1,00
4	MEDIC PRIMAR S		5	81	Neurochirurgie	S	1,00
5	MEDIC PRIMAR S		5	81	Neurochirurgie	S	1,00
6	MEDIC PRIMAR S		5	81	Neurochirurgie	S	1,00
7	MEDIC PRIMAR S		5	81	Neurochirurgie	S	1,00
8	MEDIC SPECIALIST S		0	62	Neurochirurgie	S	1,00
9	MEDIC SPECIALIST S		0	62	Neurochirurgie	S	1,00
10	MEDIC SPECIALIST S		0	62	Neurochirurgie	S	1,00
11	MEDIC SPECIALIST S		0	62	Neurochirurgie	S	1,00
12	ASIST.MEDICAL PRINC. S		4	59	Asistent medical	S	1,00
13	ASIST.MEDICAL PRINC. S		5	60	Asistent medical	S	1,00
14	ASIST.MEDICAL S		4	54	Asistent medical	S	1,00
15	ASIST.MEDICAL PRINC. PL		5	55	Asistent medical	PL	1,00
16	ASIST.MEDICAL PRINC. PL		5	55	Asistent medical	PL	1,00
17	ASIST.MEDICAL PRINC. PL		2	51	Asistent medical	PL	1,00

Nr. crt.	Funcția, gradul sau treapta profesională	Grad	Gradatie	Clasa	Specialitate	Nivel Studii	Cuantiu post
18	ASIST.MEDICAL PRINC. PL		5	55	Asistent medical	PL	1,00
19	ASIST.MEDICAL PRINC. PL		4	54	Asistent medical	PL	1,00
20	ASIST.MEDICAL PRINC. PL		4	54	Asistent medical	PL	1,00
21	ASIST.MEDICAL PRINC. PL		4	54	Asistent medical	PL	1,00
22	ASIST.MEDICAL PRINC. PL		4	54	Asistent medical	PL	1,00
23	ASIST.MEDICAL PRINC. PL		3	53	Asistent medical	PL	1,00
24	ASIST.MEDICAL PRINC. PL		3	53	Asistent medical	PL	1,00
25	ASIST.MEDICAL PRINC. PL		3	53	Asistent medical	PL	1,00
26	ASIST.MEDICAL PRINC. PL		5	59	Asistent medical	PL	1,00
27	ASIST.MEDICAL PRINC. PL		5	59	Asistent medical	PL	1,00
28	ASIST.MEDICAL PRINC. PL		5	59	Asistent medical	PL	1,00
29	ASIST.MEDICAL PL		5	53	Asistent medical	PL	1,00
30	ASIST.MEDICAL PL		2	49	Asistent medical	PL	1,00
31	INFIRMIERA G		5	23	Personal auxiliar	G	1,00
32	INFIRMIERA G		5	23	Personal auxiliar	G	1,00
33	INFIRMIERA G		4	22	Personal auxiliar	G	1,00
34	INFIRMIERA G		3	21	Personal auxiliar	G	1,00
35	INFIRMIERA G		5	23	Personal auxiliar	G	1,00
36	INFIRMIERA G		5	23	Personal auxiliar	G	1,00
37	INFIRMIERA G		5	23	Personal auxiliar	G	1,00
38	INFIRMIERA G		5	23	Personal auxiliar	G	1,00
39	INFIRMIERA G		5	23	Personal auxiliar	G	1,00
40	INFIRMIERA G		3	21	Personal auxiliar	G	1,00
41	INFIRMIERA DEB. G		0	10	Personal auxiliar	G	1,00
42	INFIRMIERA DEB. G		3	17	Personal auxiliar	G	1,00
43	BRANCARDIER G		1	15	Personal auxiliar	G	1,00
44	INGRIJITOARE G		2	17	Personal auxiliar	G	1,00
45	INGRIJITOARE G		2	17	Personal auxiliar	G	1,00
	224.SECT.CL.NEUROLOGIE					Nr.paturi: 75	Nr.posturi:68,50
	22401.SECT.CL.NEUROLOGIE					Nr.paturi: 75	Nr.posturi:68,50
1	MEDIC SEF (MEDIC PRIMAR)	2		86	Neurologie	S	1,00
	MEDIC SEF SECTIE						
2	ASIST.MEDICAL PRINC. S		5	64	Asistent medical	S	1,00
	ASISTENT MEDICAL SEF						
3	MEDIC PRIMAR S		4	80	Neurologie	S	1,00
4	MEDIC PRIMAR S		4	80	Neurologie	S	0,50
5	MEDIC PRIMAR S		5	81	Neurologie	S	1,00
6	MEDIC PRIMAR S		5	81	Neurologie	S	1,00
7	MEDIC PRIMAR S		5	81	Neurologie	S	1,00
8	MEDIC PRIMAR S		5	81	Neurologie	S	1,00
9	MEDIC PRIMAR S		5	81	Neurologie	S	1,00
10	MEDIC SPECIALIST S		2	67	Neurologie	S	1,00
11	MEDIC SPECIALIST S		2	67	Neurologie	S	1,00
12	ASIST.MEDICAL PRINC. S		5	60	Asistent medical	S	1,00
13	ASIST.MEDICAL PRINC. S		5	60	Asistent medical	S	1,00
14	ASIST.MEDICAL PRINC. S		3	58	Asistent medical	S	1,00
15	ASIST.MEDICAL PRINC. S		5	60	Asistent medical	S	1,00
16	ASIST.MEDICAL PRINC. S		5	60	Asistent medical	S	1,00
17	ASIST.MEDICAL PRINC. PL		5	55	Asistent medical	PL	1,00
18	ASIST.MEDICAL PRINC. PL		3	53	Asistent medical	PL	1,00
19	ASIST.MEDICAL PRINC. PL		3	53	Asistent medical	PL	1,00
20	ASIST.MEDICAL PRINC. PL		5	55	Asistent medical	PL	1,00
21	ASIST.MEDICAL PRINC. PL		4	54	Asistent medical	PL	1,00
22	ASIST.MEDICAL PRINC. PL		4	54	Asistent medical	PL	1,00
23	ASIST.MEDICAL PRINC. PL		3	53	Asistent medical	PL	1,00
24	ASIST.MEDICAL PRINC. PL		2	51	Asistent medical	PL	1,00
25	ASIST.MEDICAL PRINC. PL		3	53	Asistent medical	PL	1,00
26	ASIST.MEDICAL PRINC. PL		3	53	Asistent medical	PL	1,00
27	ASIST.MEDICAL PRINC. PL		4	54	Asistent medical	PL	1,00
28	ASIST.MEDICAL PRINC. PL		5	55	Asistent medical	PL	1,00
29	ASIST.MEDICAL PRINC. PL		3	53	Asistent medical	PL	1,00
30	ASIST.MEDICAL PRINC. PL		5	55	Asistent medical	PL	1,00
31	ASIST.MEDICAL PRINC. PL		5	55	Asistent medical	PL	1,00
32	ASIST.MEDICAL PRINC. PL		5	55	Asistent medical	PL	1,00
33	ASIST.MEDICAL PRINC. PL		4	52	Asistent medical	PL	1,00
34	ASIST.MEDICAL PL		5	53	Asistent medical	PL	1,00
35	ASIST.MEDICAL PL		3	51	Asistent medical	PL	1,00

Nr. crt.	Funcția, gradul sau treaptă profesională	Grad	Gradatie	Clasa	Specialitate	Nivel Studii	Cuantiu post
36	ASIST.MEDICAL PRINC. PL		5	53	Asistent medical	PL	1,00
37	ASIST.MEDICAL PRINC. PL		5	53	Asistent medical	PL	1,00
38	ASIST.MEDICAL PL		4	52	Asistent medical	PL	1,00
39	INFIRMIERA G		4	22	Personal auxiliar	G	1,00
40	INFIRMIERA G		5	23	Personal auxiliar	G	1,00
41	INFIRMIERA G		5	23	Personal auxiliar	G	1,00
42	INFIRMIERA G		5	23	Personal auxiliar	G	1,00
43	INFIRMIERA G		5	23	Personal auxiliar	G	1,00
44	INFIRMIERA G		5	23	Personal auxiliar	G	1,00
45	INFIRMIERA G		4	22	Personal auxiliar	G	1,00
46	INFIRMIERA G		5	23	Personal auxiliar	G	1,00
47	INFIRMIERA G		5	23	Personal auxiliar	G	1,00
48	INFIRMIERA G		3	21	Personal auxiliar	G	1,00
49	INFIRMIERA G		5	23	Personal auxiliar	G	1,00
50	INFIRMIERA G		2	19	Personal auxiliar	G	1,00
51	INFIRMIERA G		5	23	Personal auxiliar	G	1,00
52	INFIRMIERA G		5	23	Personal auxiliar	G	1,00
53	INFIRMIERA G		5	23	Personal auxiliar	G	1,00
54	INFIRMIERA G		4	22	Personal auxiliar	G	1,00
55	INFIRMIERA G		4	22	Personal auxiliar	G	1,00
56	INFIRMIERA G		5	23	Personal auxiliar	G	1,00
57	INFIRMIERA G		2	19	Personal auxiliar	G	1,00
58	INFIRMIERA G		5	23	Personal auxiliar	G	1,00
59	INFIRMIERA G		3	21	Personal auxiliar	G	1,00
60	INFIRMIERA G		4	22	Personal auxiliar	G	1,00
61	INFIRMIERA G		5	23	Personal auxiliar	G	1,00
62	INFIRMIERA G		5	23	Personal auxiliar	G	1,00
63	INFIRMIERA G		5	23	Personal auxiliar	G	1,00
64	INFIRMIERA DEB. G		2	15	Personal auxiliar	G	1,00
65	INFIRMIERA DEB. G		4	18	Personal auxiliar	G	1,00
66	INFIRMIERA DEB. G		5	19	Personal auxiliar	G	1,00
67	INGRIJITOARE G		5	21	Personal auxiliar	G	1,00
68	INGRIJITOARE G		5	21	Personal auxiliar	G	1,00
69	INGRIJITOARE G		5	21	Personal auxiliar	G	1,00
226.SECT.CL.DE OBST.-GIN.2					Nr.paturi: 45	Nr.posturi:36,50	
	22601.SECT.CL.DE OBST.-GIN.2				Nr.paturi: 45	Nr.posturi:36,50	
1	MEDIC SEF (MEDIC PRIMAR)	2		86	Obstetrica - ginecologie	S	1,00
	MEDIC SEF SECTIE						
2	ASIST.MEDICAL PRINC. PL		5	59	Asistent obstetrica - ginecologie	PL	1,00
	ASISTENT MEDICAL SEF						
3	MEDIC PRIMAR S		4	80	Obstetrica - ginecologie	S	1,00
4	MEDIC PRIMAR S		5	81	Obstetrica - ginecologie	S	1,00
5	MEDIC PRIMAR S		5	81	Obstetrica - ginecologie	S	0,50
6	MEDIC SPECIALIST S		3	69	Obstetrica - ginecologie	S	0,50
7	MEDIC SPECIALIST S		3	69	Obstetrica - ginecologie	S	0,50
8	MEDIC SPECIALIST S		3	69	Obstetrica - ginecologie	S	1,00
9	MEDIC SPECIALIST S		3	69	Obstetrica - ginecologie	S	1,00
10	MOASA PRINC. S		5	60	Asistent medical	S	1,00
11	MOASA PRINC. S		3	58	Moasa	S	1,00
12	MOASA PRINC. S		5	60	Moasa	S	1,00
13	ASIST.MEDICAL PRINC. PL		5	55	Asistent medical	PL	1,00
14	ASIST.MEDICAL PRINC. PL		5	55	Asistent medical	PL	1,00
15	ASIST.MEDICAL PRINC. PL		5	55	Asistent medical	PL	1,00
16	ASIST.MEDICAL PRINC. PL		5	55	Asistent obstetrica - ginecologie	PL	1,00
17	ASIST.MEDICAL PRINC. PL		5	55	Asistent medical	PL	1,00
18	ASIST.MEDICAL PRINC. PL		4	54	Asistent medical	PL	1,00
19	ASIST.MEDICAL PRINC. PL		3	53	Asistent medical	PL	1,00
20	ASIST.MEDICAL PRINC. PL		5	55	Asistent medical	PL	1,00
21	ASIST.MEDICAL PRINC. PL		5	55	Asistent medical	PL	1,00
22	ASIST.MEDICAL PRINC. PL		5	55	Asistent medical	PL	1,00
23	ASIST.MEDICAL PRINC. PL		4	54	Asistent medical	PL	1,00
24	ASIST.MEDICAL PL		3	51	Asistent medical	PL	1,00
25	ASIST.MEDICAL PL		5	53	Asistent medical	PL	1,00
26	INFIRMIERA G		5	23	Personal auxiliar	G	1,00
27	INFIRMIERA G		5	23	Personal auxiliar	G	1,00
28	INFIRMIERA G		5	23	Personal auxiliar	G	1,00
29	INFIRMIERA G		5	23	Personal auxiliar	G	1,00

Nr. crt.	Funcția, gradul sau treapta profesională	Grad	Gradatie	Clasa	Specialitate	Nivel Studii	Cuantum post
30	INFIRMIERA G		5	23	Personal auxiliar	G	1,00
31	INFIRMIERA G		5	23	Personal auxiliar	G	1,00
32	INFIRMIERA DEB. G		3	17	Personal auxiliar	G	1,00
33	BRANCARDIER G		5	21	Personal auxiliar	G	1,00
34	BRANCARDIER G		5	21	Personal auxiliar	G	1,00
35	INGRIJITOARE G		5	21	Personal auxiliar	G	1,00
36	INGRIJITOARE G		5	21	Personal auxiliar	G	1,00
37	INGRIJITOARE G		5	21	Personal auxiliar	G	1,00
38	INGRIJITOARE G		5	21	Personal auxiliar	G	1,00
	227.SECT.CL.DE OBST.-GIN.1					Nr.paturi: 45	Nr.posturi:34,50
	22701.SECT.CL.DE OBST.-GIN.1					Nr.paturi: 45	Nr.posturi:34,50
1	MEDIC SEF (MEDIC PRIMAR)	2		86	Obstetrica - ginecologie	S	1,00
	MEDIC SEF SECTIE						
2	ASIST.MEDICAL PRINC. PL		5	59	Asistent obstetrica - ginecologie	PL	1,00
	ASISTENT MEDICAL SEF						
3	MEDIC PRIMAR S		4	80	Obstetrica - ginecologie	S	1,00
4	MEDIC PRIMAR S		4	80	Obstetrica - ginecologie	S	0,50
5	MEDIC SPECIALIST S		4	70	Obstetrica - ginecologie	S	0,50
6	MEDIC SPECIALIST S		3	69	Obstetrica - ginecologie	S	0,50
7	MEDIC SPECIALIST S		4	70	Obstetrica - ginecologie	S	1,00
8	ASIST.MEDICAL PRINC. S		5	60	Asistent medical	S	1,00
9	ASIST.MEDICAL PRINC. S		5	60	Asistent medical	S	1,00
10	MOASA PRINC. S		5	60	Moasa	S	1,00
11	MOASA S		5	55	Moasa	S	1,00
12	MOASA S		5	55	Moasa	S	1,00
13	MOASA S		2	51	Moasa	S	1,00
14	ASIST.MEDICAL PRINC. PL		2	51	Asistent medical	PL	1,00
15	ASIST.MEDICAL PRINC. PL		5	55	Asistent obstetrica - ginecologie	PL	1,00
16	ASIST.MEDICAL PRINC. PL		5	55	Asistent obstetrica - ginecologie	PL	1,00
17	ASIST.MEDICAL PRINC. PL		2	51	Asistent medical	PL	1,00
18	ASIST.MEDICAL PRINC. PL		5	55	Asistent medical	PL	1,00
19	ASIST.MEDICAL PRINC. PL		3	53	Asistent medical	PL	1,00
20	ASIST.MEDICAL PRINC. PL		5	55	Asistent medical	PL	1,00
21	ASIST.MEDICAL PRINC. PL		4	54	Asistent medical	PL	1,00
22	ASIST.MEDICAL PL		5	55	Asistent medical	PL	1,00
23	ASIST.MEDICAL PL		3	51	Asistent medical	PL	1,00
24	ASIST.MEDICAL PL		3	51	Asistent medical	PL	1,00
25	INFIRMIERA G		4	22	Personal auxiliar	G	1,00
26	INFIRMIERA G		3	21	Personal auxiliar	G	1,00
27	INFIRMIERA DEB. G		2	19	Personal auxiliar	G	1,00
28	INFIRMIERA G		2	19	Personal auxiliar	G	1,00
29	INFIRMIERA G		3	21	Personal auxiliar	G	1,00
30	INFIRMIERA G		5	23	Personal auxiliar	G	1,00
31	BRANCARDIER G		1	15	Personal auxiliar	G	1,00
32	INGRIJITOARE G		5	21	Personal auxiliar	G	1,00
33	INGRIJITOARE G		3	19	Personal auxiliar	G	1,00
34	INGRIJITOARE G		2	17	Personal auxiliar	G	1,00
35	INGRIJITOARE G		2	17	Personal auxiliar	G	1,00
36	INGRIJITOARE G		3	19	Personal auxiliar	G	1,00
	228.SALA DE NASTERI					Nr.paturi: 0	Nr.posturi:10,00
	22801.SALA DE NASTERI 1					Nr.paturi: 0	Nr.posturi:5,00
1	MOASA PRINC. S		5	60	Moasa	S	1,00
2	MOASA PRINC. S		5	60	Moasa	S	1,00
3	MOASA PRINC. S		5	60	Moasa	S	1,00
4	MOASA PRINC. S		2	51	Moasa	S	1,00
5	ASIST.MEDICAL PRINC. PL		5	55	Asistent obstetrica - ginecologie	PL	1,00
	22802.SALA DE NASTERI 2					Nr.paturi: 0	Nr.posturi:5,00
1	MOASA PRINC. S		4	59	Moasa	S	1,00
2	MOASA PRINC. S		5	60	Moasa	S	1,00
3	MOASA PRINC. S		5	60	Moasa	S	1,00
4	MOASA PRINC. S		5	60	Moasa	S	1,00
5	MOASA PRINC. S		5	60	Moasa	S	1,00
	229.SECT.CL.OFTALMOLOGIE					Nr.paturi: 30	Nr.posturi:26,50
	22901.SECT.CL.OFTALMOLOGIE					Nr.paturi: 30	Nr.posturi:26,50
1	MEDIC SEF (MEDIC PRIMAR)	1		85	Oftalmologie	S	1,00

Nr. crt.	Funcția, gradul sau treapta profesională	Grad	Gradatie	Clasa	Specialitate	Nivel Studii	Cuatum post
	MEDIC SEF SECTIE						
2	ASIST.MEDICAL PRINC. S		5	64	Asistent medical	S	1,00
	ASISTENT MEDICAL SEF						
3	MEDIC PRIMAR S		5	81	Oftalmologie	S	1,00
4	MEDIC PRIMAR S		5	81	Oftalmologie	S	1,00
5	MEDIC PRIMAR S		3	79	Oftalmologie	S	0,50
6	MEDIC PRIMAR S		4	80	Oftalmologie	S	1,00
7	MEDIC SPECIALIST S		1	65	Oftalmologie	S	1,00
8	MEDIC SPECIALIST S		2	67	Oftalmologie	S	1,00
9	ASIST.MEDICAL PRINC. S		5	60	Asistent medical	S	1,00
10	ASIST.MEDICAL PRINC. S		5	60	Asistent medical	S	1,00
11	ASIST.MEDICAL PRINC. PL		4	54	Asistent medical	PL	1,00
12	ASIST.MEDICAL PRINC. PL		5	55	Asistent medical	PL	1,00
13	ASIST.MEDICAL PRINC. PL		5	55	Asistent medical	PL	1,00
14	ASIST.MEDICAL PRINC. PL		5	55	Asistent medical	PL	1,00
15	ASIST.MEDICAL PRINC. PL		3	53	Asistent medical	PL	1,00
16	ASIST.MEDICAL PRINC. PL		5	55	Asistent medical	PL	1,00
17	ASIST.MEDICAL PRINC. PL		5	55	Asistent medical	PL	1,00
18	ASIST.MEDICAL PRINC. PL		3	53	Asistent medical	PL	1,00
19	ASIST.MEDICAL PRINC. PL		5	55	Asistent medical	PL	1,00
20	INFIRMIERA G		5	23	Personal auxiliar	G	1,00
21	INFIRMIERA G		5	23	Personal auxiliar	G	1,00
22	INFIRMIERA G		4	22	Personal auxiliar	G	1,00
23	INFIRMIERA G		4	22	Personal auxiliar	G	1,00
24	INFIRMIERA G		5	23	Personal auxiliar	G	1,00
25	INGRIJITOARE G		3	19	Personal auxiliar	G	1,00
26	INGRIJITOARE G		5	21	Personal auxiliar	G	1,00
27	INGRIJITOARE G		5	21	Personal auxiliar	G	1,00
	230.SECT.CL.ONCOLOGIE MEDICALA					Nr.paturi: 25	Nr.posturi:20,00
	23001.SECT.CL.ONCOLOGIE MEDICALA					Nr.paturi: 25	Nr.posturi:20,00
1	MEDIC SEF (MEDIC PRIMAR)	2		86	Oncologie medicala	S	1,00
	MEDIC SEF SECTIE						
2	ASIST.MEDICAL PRINC. PL		3	57	Asistent medical	PL	1,00
	ASISTENT MEDICAL SEF						
3	MEDIC SPECIALIST S		4	70	Oncologie medicala	S	1,00
4	MEDIC SPECIALIST S		4	70	Oncologie medicala	S	1,00
5	ASIST.MEDICAL PRINC. S		5	60	Asistent medical	S	1,00
6	ASIST.MEDICAL PRINC. S		5	60	Asistent medical	S	1,00
7	ASIST.MEDICAL PRINC. SSD		3	55	Asistent medical	SSD	1,00
8	ASIST.MEDICAL SSD		2	49	Asistent medical	SSD	1,00
9	ASIST.MEDICAL PRINC. PL		5	55	Asistent medical	PL	1,00
10	ASIST.MEDICAL PRINC. PL		3	53	Asistent medical	PL	1,00
11	ASIST.MEDICAL PRINC. PL		5	55	Asistent medical	PL	1,00
12	ASIST.MEDICAL PRINC. PL		5	55	Asistent medical	PL	1,00
13	INFIRMIERA G		5	23	Personal auxiliar	G	1,00
14	INFIRMIERA G		5	23	Personal auxiliar	G	1,00
15	INFIRMIERA G		5	23	Personal auxiliar	G	1,00
16	INFIRMIERA G		5	23	Personal auxiliar	G	1,00
17	INFIRMIERA G		5	23	Personal auxiliar	G	1,00
18	BRANCARDIER G		5	21	Personal auxiliar	G	1,00
19	INGRIJITOARE G		5	21	Personal auxiliar	G	1,00
20	INGRIJITOARE G		2	17	Personal auxiliar	G	1,00
	231.SECT.CL.ORTOPEDIE - TRAUMAT.					Nr.paturi: 55	Nr.posturi:51,50
	23101.SECT.CL.ORTOPEDIE-TRAUM					Nr.paturi: 55	Nr.posturi:51,50
1	MEDIC SEF (MEDIC PRIMAR)	2		86	Ortopedie si traumatologie	S	1,00
	MEDIC SEF SECTIE						
2	ASIST.MEDICAL PRINC. S		3	62	Asistent medical	S	1,00
	ASISTENT MEDICAL SEF						
3	MEDIC PRIMAR S		5	81	Ortopedie si traumatologie	S	1,00
4	MEDIC PRIMAR S		5	81	Ortopedie si traumatologie	S	1,00
5	MEDIC PRIMAR S		3	79	Ortopedie si traumatologie	S	1,00
6	MEDIC PRIMAR S		3	79	Ortopedie si traumatologie	S	0,50
7	MEDIC SPECIALIST S		2	67	Ortopedie si traumatologie	S	1,00
8	MEDIC SPECIALIST S		2	67	Ortopedie si traumatologie	S	1,00
9	MEDIC SPECIALIST S		3	69	Ortopedie si traumatologie	S	1,00
10	MEDIC SPECIALIST S		2	67	Ortopedie si traumatologie	S	1,00

Nr. crt.	Functia, gradul sau treapta profesionala	Grad	Gradatie	Clasa	Specialitate	Nivel Studii	Cuantiu post
11	MEDIC SPECIALIST S		0	62	Ortopedie si traumatologie	S	1,00
12	MEDIC SPECIALIST S		0	62	Ortopedie si traumatologie	S	1,00
13	MEDIC SPECIALIST S		3	69	Ortopedie si traumatologie	S	1,00
14	ASIST.MEDICAL PRINC. S		3	58	Asistent medical	S	1,00
15	ASIST.MEDICAL PRINC. SSD		5	57	Asistent medical	SSD	1,00
16	ASIST.MEDICAL PRINC. PL		5	55	Asistent medical	PL	1,00
17	ASIST.MEDICAL PRINC. PL		5	55	Asistent medical	PL	1,00
18	ASIST.MEDICAL PRINC. PL		4	54	Asistent medical	PL	1,00
19	ASIST.MEDICAL PRINC. PL		5	55	Asistent medical	PL	1,00
20	ASIST.MEDICAL PRINC. PL		5	55	Asistent medical	PL	1,00
21	ASIST.MEDICAL PRINC. PL		3	53	Asistent medical	PL	1,00
22	ASIST.MEDICAL PRINC. PL		5	55	Asistent medical	PL	1,00
23	ASIST.MEDICAL PRINC. PL		5	55	Asistent medical	PL	1,00
24	ASIST.MEDICAL PRINC. PL		5	55	Asistent medical	PL	1,00
25	ASIST.MEDICAL DEB. PL		5	55	Asistent medical	PL	1,00
26	ASIST.MEDICAL PRINC. PL		2	49	Asistent medical	PL	1,00
27	ASIST.MEDICAL PL		3	51	Asistent medical	PL	1,00
28	ASIST.MEDICAL PRINC. PL		5	53	Asistent medical	PL	1,00
29	ASIST.MEDICAL PL		4	52	Asistent medical	PL	1,00
30	ASIST.MEDICAL PL		4	52	Asistent medical	PL	1,00
31	ASIST.MEDICAL PL		3	51	Asistent medical	PL	1,00
32	ASIST.MEDICAL PL		2	49	Asistent medical	PL	1,00
33	ASIST.MEDICAL PL		5	53	Asistent medical	PL	1,00
34	ASIST.MEDICAL PL		0	44	Asistent medical	PL	1,00
35	ASIST.MEDICAL DEB. PL		3	19	Asistent medical	PL	1,00
36	ASIST.MEDICAL PRINC. M		5	53	Asistent medical	M	1,00
37	INFIRMIERA G		5	23	Personal auxiliar	G	1,00
38	INFIRMIERA DEB. G		2	19	Personal auxiliar	G	1,00
39	INFIRMIERA G		5	23	Personal auxiliar	G	1,00
40	INFIRMIERA G		4	22	Personal auxiliar	G	1,00
41	INFIRMIERA G		3	21	Personal auxiliar	G	1,00
42	INFIRMIERA G		5	23	Personal auxiliar	G	1,00
43	INFIRMIERA G		4	22	Personal auxiliar	G	1,00
44	BRANCARDIER G		3	19	Personal auxiliar	G	1,00
45	BRANCARDIER G		0	12	Personal auxiliar	G	1,00
46	BRANCARDIER G		2	17	Personal auxiliar	G	1,00
47	BRANCARDIER G		2	17	Personal auxiliar	G	1,00
48	BRANCARDIER G		2	17	Personal auxiliar	G	1,00
49	INGRIJITOARE G		3	19	Personal auxiliar	G	1,00
50	INGRIJITOARE G		4	20	Personal auxiliar	G	1,00
51	INGRIJITOARE G		4	20	Personal auxiliar	G	1,00
52	INGRIJITOARE G		4	20	Personal auxiliar	G	1,00
	32.SECT.CL.O.R.L.					Nr.paturi: 30	Nr.posturi:29,50
	23201.SECT.CL.O.R.L.					Nr.paturi: 30	Nr.posturi:24,50
1	MEDIC SEF (MEDIC PRIMAR)	1		85	O.R.L.	S	1,00
	MEDIC SEF SECTIE						
2	ASIST.MEDICAL PRINC. PL		5	59	Asistent medical	PL	1,00
	ASISTENT MEDICAL SEF						
3	MEDIC PRIMAR S		5	81	O.R.L.	S	1,00
4	MEDIC PRIMAR S		5	81	O.R.L.	S	1,00
5	MEDIC PRIMAR S		5	81	O.R.L.	S	1,00
6	MEDIC PRIMAR S		5	81	O.R.L.	S	1,00
7	MEDIC SPECIALIST S		2	67	O.R.L.	S	0,50
8	ASIST.MEDICAL PRINC. S		5	60	Asistent medical	S	1,00
9	ASIST.MEDICAL PRINC. PL		4	54	Asistent medical	PL	1,00
10	ASIST.MEDICAL PRINC. PL		4	54	Asistent medical	PL	1,00
11	ASIST.MEDICAL PRINC. PL		2	51	Asistent medical	PL	1,00
12	ASIST.MEDICAL PRINC. PL		5	55	Asistent medical	PL	1,00
13	ASIST.MEDICAL PL		2	49	Asistent medical	PL	1,00
14	ASIST.MEDICAL PL		5	53	Asistent medical	PL	1,00
15	ASIST.MEDICAL PL		4	52	Asistent medical	PL	1,00
16	ASIST.MEDICAL PRINC. M		5	53	Asistent medical	M	1,00
17	INFIRMIERA G		5	23	Personal auxiliar	G	1,00
18	INFIRMIERA G		5	23	Personal auxiliar	G	1,00
19	INFIRMIERA G		4	22	Personal auxiliar	G	1,00
20	INFIRMIERA G		5	23	Personal auxiliar	G	1,00
21	BRANCARDIER G		4	20	Personal auxiliar	G	1,00

Nr. crt.	Funcția, gradul sau treapta profesională	Grad	Gradatie	Clasa	Specialitate	Nivel Studii	Cuantum post
22	INGRIJITOARE G		5	21	Personal auxiliar	G	1,00
23	INGRIJITOARE G		2	17	Personal auxiliar	G	1,00
24	INGRIJITOARE G		5	21	Personal auxiliar	G	1,00
25	INGRIJITOARE G		3	19	Personal auxiliar	G	1,00
	23206.SECT.CL.O.R.L.-COMP.BMF					Nr.paturi: 0	Nr.posturi:5,00
1	MEDIC PRIMAR S		5	81	Chirurgie orala si maxilo - faciala	S	0,50
	MEDIC COORDONATOR						
2	MEDIC PRIMAR S		5	81	Chirurgie orala si maxilo - faciala	S	0,50
3	MEDIC SPECIALIST S		2	67	Chirurgie orala si maxilo - faciala	S	1,00
4	ASIST.MEDICAL PRINC. PL		4	54	Asistent medical	PL	1,00
5	INFIRMIERA G		5	23	Personal auxiliar	G	1,00
6	INGRIJITOARE G		5	21	Personal auxiliar	G	1,00
	233.SECT.CL.PEDIATRIE					Nr.paturi: 90	Nr.posturi:91,50
	23301.SECT.CL.PEDIATRIE					Nr.paturi: 90	Nr.posturi:66,50
1	MEDIC SEF (MEDIC PRIMAR)	2		86	Pediatric	S	1,00
	MEDIC SEF SECTIE						
2	MEDIC PRIMAR S		5	81	Pediatric	S	1,00
3	MEDIC PRIMAR S		5	81	Pediatric	S	0,50
4	MEDIC PRIMAR S		5	81	Pediatric	S	0,50
5	MEDIC PRIMAR S		5	81	Pediatric	S	1,00
6	MEDIC PRIMAR S		5	81	Pediatric	S	1,00
7	MEDIC PRIMAR S		5	81	Pediatric	S	0,50
8	MEDIC PRIMAR S		5	81	Pediatric	S	1,00
9	MEDIC PRIMAR S		5	81	Pediatric	S	1,00
10	MEDIC PRIMAR S		5	81	Pediatric	S	1,00
11	MEDIC PRIMAR S		5	81	Pediatric	S	1,00
12	MEDIC SPECIALIST S		2	67	Pediatric	S	1,00
13	MEDIC SPECIALIST S		2	67	Pediatric	S	1,00
14	MEDIC SPECIALIST S		2	67	Pediatric	S	1,00
15	MEDIC SPECIALIST S		2	67	Pediatric	S	1,00
16	ASIST.MEDICAL PRINC. S		5	60	Asistent medical	S	1,00
17	ASIST.MEDICAL PRINC. S		3	58	Asistent medical	S	1,00
18	ASIST.MEDICAL PRINC. PL		5	55	Asistent pediatric	PL	1,00
19	ASIST.MEDICAL PRINC. PL		5	55	Asistent pediatric	PL	1,00
20	ASIST.MEDICAL PRINC. PL		5	55	Asistent pediatric	PL	1,00
21	ASIST.MEDICAL PRINC. PL		5	55	Asistent pediatric	PL	1,00
22	ASIST.MEDICAL PRINC. PL		5	55	Asistent pediatric	PL	1,00
23	ASIST.MEDICAL PRINC. PL		5	55	Asistent pediatric	PL	1,00
24	ASIST.MEDICAL PRINC. PL		5	55	Asistent medical	PL	1,00
25	ASIST.MEDICAL PRINC. PL		5	55	Asistent pediatric	PL	1,00
26	ASIST.MEDICAL PRINC. PL		5	55	Asistent pediatric	PL	1,00
27	ASIST.MEDICAL PRINC. PL		5	55	Asistent pediatric	PL	1,00
28	ASIST.MEDICAL PRINC. PL		5	55	Asistent pediatric	PL	1,00
29	ASIST.MEDICAL PRINC. PL		5	55	Asistent medical	PL	1,00
30	ASIST.MEDICAL PRINC. PL		5	55	Asistent ocrotire	PL	1,00
31	ASIST.MEDICAL PRINC. PL		5	55	Asistent pediatric	PL	1,00
32	ASIST.MEDICAL PRINC. PL		5	55	Asistent pediatric	PL	1,00
33	ASIST.MEDICAL PRINC. PL		5	55	Asistent pediatric	PL	1,00
34	ASIST.MEDICAL PL		0	44	Asistent medical	PL	1,00
35	ASIST.MEDICAL PL		5	53	Asistent medical	PL	1,00
36	ASIST.MEDICAL PL		5	53	Asistent medical	PL	1,00
37	ASIST.MEDICAL PL		2	49	Asistent medical	PL	1,00
38	ASIST.MEDICAL PL		4	52	Asistent medical	PL	1,00
39	ASIST.MEDICAL PL		0	44	Asistent medical	PL	1,00
40	ASIST.MEDICAL PL		5	53	Asistent medical	PL	1,00
41	ASIST.MEDICAL PL		5	53	Asistent medical	PL	1,00
42	SORA MEDICALA PRINC. M		5	50	Sora medicala	M	1,00
43	INFIRMIERA DEB. G		5	23	Personal auxiliar	G	1,00
44	INFIRMIERA G		5	23	Personal auxiliar	G	1,00
45	INFIRMIERA G		4	22	Personal auxiliar	G	1,00
46	INFIRMIERA G		4	22	Personal auxiliar	G	1,00
47	INFIRMIERA G		5	23	Personal auxiliar	G	1,00
48	INFIRMIERA G		5	23	Personal auxiliar	G	1,00
49	INFIRMIERA G		2	19	Personal auxiliar	G	1,00
50	INFIRMIERA DEB. G		3	17	Personal auxiliar	G	1,00
51	INFIRMIERA DEB. G		0	10	Personal auxiliar	G	1,00
52	BRANCARDIER G		5	21	Personal auxiliar	G	1,00

Nr. crt.	Funcția, gradul sau treapta profesională	Grad	Gradatie	Clasa	Specialitate	Nivel Studii	Cuantum post
53	BRANCARDIER G		2	17	Personal auxiliar	G	1,00
54	INGRIJITOARE G		1	15	Personal auxiliar	G	1,00
55	INGRIJITOARE G		5	21	Personal auxiliar	G	1,00
56	INGRIJITOARE G		0	12	Personal auxiliar	G	1,00
57	INGRIJITOARE G		3	19	Personal auxiliar	G	1,00
58	INGRIJITOARE G		2	17	Personal auxiliar	G	1,00
59	INGRIJITOARE G		5	21	Personal auxiliar	G	1,00
60	INGRIJITOARE G		3	19	Personal auxiliar	G	1,00
61	INGRIJITOARE G		5	21	Personal auxiliar	G	1,00
62	INGRIJITOARE G		5	21	Personal auxiliar	G	1,00
63	INGRIJITOARE G		2	17	Personal auxiliar	G	1,00
64	INGRIJITOARE G		3	19	Personal auxiliar	G	1,00
65	INGRIJITOARE G		5	21	Personal auxiliar	G	1,00
66	INGRIJITOARE G		5	21	Personal auxiliar	G	1,00
67	MUNCITOR NECALIFICAT I		5	14	Muncitor		1,00
68	MUNCITOR NECALIFICAT I		5	14	Muncitor		1,00
	23302.SECT.CL.PED.-COMP.TERAPIE ACUTA					Nr.paturi: 0	Nr.posturi:25,00
1	ASIST.MEDICAL PRINC. PL		5	59	Asistent pediatrie	PL	1,00
	ASISTENT MEDICAL SEF						
2	MEDIC SPECIALIST S		3	69	Pediatrie	S	1,00
3	ASIST.MEDICAL PRINC. SSD		2	53	Asistent medical	SSD	0,50
4	ASIST.MEDICAL PRINC. SSD		2	53	Asistent medical	SSD	0,50
5	ASIST.MEDICAL PRINC. PL		5	55	Asistent pediatrie	PL	1,00
6	ASIST.MEDICAL PRINC. PL		5	55	Asistent pediatrie	PL	1,00
7	ASIST.MEDICAL PRINC. PL		5	55	Asistent pediatrie	PL	1,00
8	ASIST.MEDICAL PRINC. PL		5	55	Asistent pediatrie	PL	1,00
9	ASIST.MEDICAL PRINC. PL		5	55	Asistent pediatrie	PL	1,00
10	ASIST.MEDICAL PRINC. PL		3	53	Asistent medical	PL	1,00
11	ASIST.MEDICAL PRINC. PL		5	55	Asistent medical	PL	1,00
12	ASIST.MEDICAL PRINC. PL		3	53	Asistent medical	PL	1,00
13	ASIST.MEDICAL PRINC. PL		5	55	Asistent pediatrie	PL	1,00
14	ASIST.MEDICAL PRINC. PL		5	55	Asistent pediatrie	PL	1,00
15	ASIST.MEDICAL PRINC. PL		4	54	Asistent medical	PL	1,00
16	ASIST.MEDICAL PL		5	53	Asistent medical	PL	1,00
17	INFIRMIERA G		5	23	Personal auxiliar	G	1,00
18	INFIRMIERA G		4	22	Personal auxiliar	G	1,00
19	INFIRMIERA G		5	23	Personal auxiliar	G	1,00
20	INFIRMIERA G		5	23	Personal auxiliar	G	1,00
21	INFIRMIERA G		4	22	Personal auxiliar	G	1,00
22	INFIRMIERA DEB. G		4	18	Personal auxiliar	G	1,00
23	BRANCARDIER G		2	17	Personal auxiliar	G	1,00
24	INGRIJITOARE G		3	19	Personal auxiliar	G	1,00
25	INGRIJITOARE G		1	15	Personal auxiliar	G	1,00
26	INGRIJITOARE G		5	21	Personal auxiliar	G	1,00
	237.SECT.CL.EXT.PSIHIATRIE					Nr.paturi: 75	Nr.posturi:55,00
	23701.SECT.CL.EXT.PSIHIATRIE					Nr.paturi: 75	Nr.posturi:55,00
1	MEDIC SEF (MEDIC PRIMAR)	2		86	Psihiatrie	S	1,00
	MEDIC SEF SECTIE						
2	ASIST.MEDICAL PRINC. SSD		5	61	Asistent medical	SSD	1,00
	ASISTENT MEDICAL SEF						
3	MEDIC PRIMAR S		5	81	Psihiatrie	S	0,50
4	MEDIC PRIMAR S		5	81	Psihiatrie	S	0,50
5	MEDIC PRIMAR S		5	81	Psihiatrie	S	1,00
6	MEDIC PRIMAR S		5	81	Psihiatrie	S	1,00
7	MEDIC SPECIALIST S		2	67	Psihiatrie	S	1,00
8	MEDIC SPECIALIST S		5	71	Psihiatrie	S	1,00
9	ASIST.MEDICAL PRINC. SSD		4	56	Asistent medical	SSD	1,00
10	ASIST.MEDICAL PRINC. PL		4	54	Asistent medical	PL	1,00
11	ASIST.MEDICAL PRINC. PL		5	55	Asistent pediatrie	PL	1,00
12	ASIST.MEDICAL PRINC. PL		3	53	Asistent medical	PL	1,00
13	ASIST.MEDICAL PRINC. PL		5	55	Asistent pediatrie	PL	1,00
14	ASIST.MEDICAL PRINC. PL		5	55	Asistent medical	PL	1,00
15	ASIST.MEDICAL PRINC. PL		5	55	Asistent medical	PL	1,00
16	ASIST.MEDICAL PRINC. PL		5	55	Asistent medical	PL	1,00
17	ASIST.MEDICAL PRINC. PL		5	55	Asistent medical	PL	1,00
18	ASIST.MEDICAL PRINC. PL		5	55	Asistent medical	PL	1,00
19	ASIST.MEDICAL PRINC. PL		5	55	Asistent medical	PL	1,00

Nr. crt.	Funcția, gradul sau treapta profesională	Grad	Gradatie	Clasa	Specialitate	Nivel Studii	Cuantiu post	
20	ASIST.MEDICAL PRINC. PL		5	55	Asistent medical	PL	1,00	
21	ASIST.MEDICAL PRINC. PL		4	54	Asistent medical	PL	1,00	
22	ASIST.MEDICAL PRINC. PL		5	55	Asistent medical	PL	1,00	
23	ASIST.MEDICAL PRINC. PL		5	55	Asistent pediatrie	PL	1,00	
24	ASIST.MEDICAL PRINC. PL		5	55	Asistent medical	PL	1,00	
25	ASIST.MEDICAL PRINC. PL		5	55	Asistent pediatrie	PL	1,00	
26	ASIST.MEDICAL PRINC. PL		5	55	Asistent medical	PL	1,00	
27	ASIST.MEDICAL PRINC. PL		5	55	Asistent medical	PL	1,00	
28	ASIST.MEDICAL PRINC. PL		5	55	Asistent medical	PL	1,00	
29	ASIST.MEDICAL PRINC. PL		5	55	Asistent medical	PL	1,00	
30	ASIST.MEDICAL PRINC. PL		5	55	Asistent medical	PL	1,00	
31	ASIST.MEDICAL PL		5	53	Asistent medical	PL	1,00	
32	ASIST.MEDICAL PL		3	51	Asistent medical	PL	1,00	
33	PSIHOLOG PRINC. S		5	65	Psihologie	S	1,00	
34	INFIRMIERA G		5	23	Personal auxiliar	G	1,00	
35	INFIRMIERA G		5	23	Personal auxiliar	G	1,00	
36	INFIRMIERA G		5	23	Personal auxiliar	G	1,00	
37	INFIRMIERA G		5	23	Personal auxiliar	G	1,00	
38	INFIRMIERA G		4	22	Personal auxiliar	G	1,00	
39	INFIRMIERA G		5	23	Personal auxiliar	G	1,00	
40	INFIRMIERA G		5	23	Personal auxiliar	G	1,00	
41	INFIRMIERA G		2	19	Personal auxiliar	G	1,00	
42	INFIRMIERA G		0	14	Personal auxiliar	G	1,00	
43	BRANCARDIER G		4	20	Personal auxiliar	G	1,00	
44	BRANCARDIER G		3	19	Personal auxiliar	G	1,00	
45	BRANCARDIER G		5	21	Personal auxiliar	G	1,00	
46	BRANCARDIER G		4	20	Personal auxiliar	G	1,00	
47	BRANCARDIER G		3	19	Personal auxiliar	G	1,00	
48	INGRIJITOARE G		5	21	Personal auxiliar	G	1,00	
49	INGRIJITOARE G		5	21	Personal auxiliar	G	1,00	
50	INGRIJITOARE G		2	17	Personal auxiliar	G	1,00	
51	INGRIJITOARE G		5	21	Personal auxiliar	G	1,00	
52	INGRIJITOARE G		3	19	Personal auxiliar	G	1,00	
53	MUNCITOR NECALIFICAT I		0	5	Muncitor		1,00	
54	MUNCITOR NECALIFICAT I		5	14	Muncitor		1,00	
55	MUNCITOR NECALIFICAT I		3	12	Muncitor		1,00	
56	MUNCITOR NECALIFICAT I		5	5	Muncitor		1,00	
239.SECT.CL.UROLOGIE							Nr.paturi: 30	Nr.posturi:26,50
23901.SECT.CL.UROLOGIE							Nr.paturi: 30	Nr.posturi:26,50
1	MEDIC SEF (MEDIC PRIMAR)	1		85	Urologie	S	1,00	
	MEDIC SEF SECTIE							
2	ASIST.MEDICAL PRINC. S		5	64	Asistent medical	S	1,00	
	ASISTENT MEDICAL SEF							
3	MEDIC PRIMAR S		5	81	Urologie	S	1,00	
4	MEDIC PRIMAR S		5	81	Urologie	S	1,00	
5	MEDIC PRIMAR S		3	79	Urologie	S	1,00	
6	MEDIC PRIMAR S		5	81	Urologie	S	1,00	
7	MEDIC PRIMAR S		5	81	Urologie	S	0,50	
8	MEDIC SPECIALIST S		2	67	Urologie	S	1,00	
9	ASIST.MEDICAL PRINC. S		5	60	Asistent medical	S	1,00	
10	ASIST.MEDICAL PRINC. SSD		5	57	Asistent medical	SSD	1,00	
11	ASIST.MEDICAL PRINC. PL		5	55	Asistent medical	PL	1,00	
12	ASIST.MEDICAL PRINC. PL		5	55	Asistent medical	PL	1,00	
13	ASIST.MEDICAL PRINC. PL		5	55	Asistent medical	PL	1,00	
14	ASIST.MEDICAL PRINC. PL		3	53	Asistent medical	PL	1,00	
15	ASIST.MEDICAL PRINC. PL		5	55	Asistent medical	PL	1,00	
16	ASIST.MEDICAL PL		4	52	Asistent medical	PL	1,00	
17	ASIST.MEDICAL PL		3	51	Asistent medical	PL	1,00	
18	ASIST.MEDICAL PRINC. PL		3	51	Asistent medical	PL	1,00	
19	INFIRMIERA G		5	23	Personal auxiliar	G	1,00	
20	INFIRMIERA G		5	23	Personal auxiliar	G	1,00	
21	INFIRMIERA G		2	19	Personal auxiliar	G	1,00	
22	INFIRMIERA G		5	23	Personal auxiliar	G	1,00	
23	INFIRMIERA G		5	23	Personal auxiliar	G	1,00	
24	BRANCARDIER G		5	21	Personal auxiliar	G	1,00	
25	BRANCARDIER G		2	17	Personal auxiliar	G	1,00	
26	INGRIJITOARE G		5	21	Personal auxiliar	G	1,00	

Nr. crt.	Functia, gradul sau treapta profesionala	Grad	Gradatie	Clasa	Specialitate	Nivel Studii	Cuantiu post
27	INGRIJITOARE G		4	20	Personal auxiliar	G	1,00
240.CENTRUL DE HEMODIALIZA					Nr.paturi: 0		Nr.posturi:32,00
24001.CENTRUL DE HEMODIALIZA					Nr.paturi: 0		Nr.posturi:32,00
1	MEDIC SEF (MEDIC PRIMAR)	2		86	Medicina interna/Nefrologie	S	1,00
	MEDIC SEF SECTIE						
2	ASIST.MEDICAL PRINC. S		5	64	Asistent medical	S	1,00
	ASISTENT MEDICAL SEF						
3	MEDIC SPECIALIST S		2	67	Chirurgie vasculara	S	1,00
4	MEDIC SPECIALIST S		2	67	Chirurgie vasculara	S	1,00
5	ASIST.MEDICAL PRINC. PL		4	54	Asistent medical	PL	1,00
6	ASIST.MEDICAL PRINC. PL		5	55	Asistent medical	PL	1,00
7	ASIST.MEDICAL PRINC. PL		4	54	Asistent medical	PL	1,00
8	ASIST.MEDICAL PRINC. PL		5	55	Asistent medical	PL	1,00
9	ASIST.MEDICAL PRINC. PL		5	55	Asistent medical	PL	1,00
10	ASIST.MEDICAL PRINC. PL		5	55	Asistent medical	PL	1,00
11	ASIST.MEDICAL PRINC. PL		5	55	Asistent medical	PL	1,00
12	ASIST.MEDICAL PRINC. PL		5	55	Asistent medical	PL	1,00
13	ASIST.MEDICAL PRINC. PL		5	55	Asistent medical	PL	1,00
14	ASIST.MEDICAL PRINC. PL		5	55	Asistent medical	PL	1,00
15	ASIST.MEDICAL PRINC. PL		5	55	Asistent medical	PL	1,00
16	ASIST.MEDICAL PRINC. PL		5	55	Asistent medical	PL	1,00
17	ASIST.MEDICAL PRINC. PL		5	55	Asistent medical	PL	1,00
18	ASIST.MEDICAL PRINC. PL		5	55	Asistent medical	PL	1,00
19	ASIST.MEDICAL PL		3	51	Asistent medical	PL	1,00
20	ASIST.MEDICAL PRINC. PL		2	49	Asistent medical	PL	1,00
21	ASIST.MEDICAL PL		0	44	Asistent medical	PL	1,00
22	ASIST.MEDICAL PRINC. PL		2	49	Asistent medical	PL	1,00
23	ASIST.MEDICAL PL		2	17	Asistent medical	PL	1,00
24	INFIRMIERA G		2	19	Personal auxiliar	G	1,00
25	INFIRMIERA G		3	21	Personal auxiliar	G	1,00
26	INFIRMIERA G		5	23	Personal auxiliar	G	1,00
27	INFIRMIERA G		4	22	Personal auxiliar	G	1,00
28	INFIRMIERA G		4	22	Personal auxiliar	G	1,00
29	INGRIJITOARE G		0	12	Personal auxiliar	G	1,00
30	INGRIJITOARE G		5	21	Personal auxiliar	G	1,00
31	TEHNICIAN IA M		5	31	Tehnician aparatura medicala	M	1,00
32	TEHNICIAN IA M		5	31	Tehnician aparatura medicala	M	1,00
243.CABINET ONCOLOGIE					Nr.paturi: 0		Nr.posturi:3,00
24301.CABINET ONCOLOGIE					Nr.paturi: 0		Nr.posturi:3,00
1	ASIST.MEDICAL PRINC. PL		5	55	Asistent medical	PL	1,00
2	ASIST.MEDICAL PL		3	51	Asistent medical	PL	1,00
3	INGRIJITOARE G		5	21	Personal auxiliar	G	1,00
245.UNITATEA DE TRANSFUZII					Nr.paturi: 0		Nr.posturi:13,50
24501.UNITATEA DE TRANSFUZII					Nr.paturi: 0		Nr.posturi:13,50
1	MEDIC PRIMAR S		5	81	Medicina de laborator	S	0,50
	MEDIC COORDONATOR						
2	MEDIC PRIMAR S		3	79	Medicina de laborator	S	1,00
3	MEDIC SPECIALIST S		3	69	Medicina de laborator	S	1,00
4	MEDIC SPECIALIST S		2	67	Medicina de laborator	S	1,00
5	ASIST.MEDICAL PRINC. S		4	59	Asistent medical	S	1,00
6	ASIST.MEDICAL PRINC. PL		5	55	Asistent pediatrie	PL	1,00
7	ASIST.MEDICAL PRINC. PL		5	55	Asistent medical	PL	1,00
8	ASIST.MEDICAL PRINC. PL		5	55	Asistent medical	PL	1,00
9	ASIST.MEDICAL PRINC. PL		5	55	Asistent medical	PL	1,00
10	ASIST.MEDICAL PRINC. PL		3	53	Asistent medical	PL	1,00
11	ASIST.MEDICAL PRINC. PL		5	55	Asistent laborator	PL	1,00
12	ASIST.MEDICAL PRINC. PL		3	51	Asistent medical	PL	1,00
13	ASIST.MEDICAL PL		3	51	Asistent medical	PL	1,00
14	ASIST.MEDICAL PL		2	49	Asistent medical	PL	1,00
246.SECT.CL.CH.CARDIO-VASCULARA					Nr.paturi: 30		Nr.posturi:65,50
24601.SECT.CL.CH.CARDIO-VASC.					Nr.paturi: 30		Nr.posturi:31,50
1	MEDIC SEF (MEDIC PRIMAR)	2		86	Chirurgie vasculara	S	1,00
	MEDIC SEF SECTIE						
2	MEDIC PRIMAR S		5	81	Chirurgie cardiovasculara/Chirurgie generala	S	0,50

Nr. crt.	Funcția, gradul sau treapta profesională	Grad	Gradatie	Clasa	Specialitate	Nivel Studii	Cuantum post
3	MEDIC PRIMAR S		5	81	Chirurgie cardiovasculara	S	1,00
4	MEDIC PRIMAR S		4	80	Chirurgie cardiovasculara	S	1,00
5	MEDIC PRIMAR S		4	80	Chirurgie cardiovasculara	S	1,00
6	MEDIC SPECIALIST S		2	67	Cardiologie	S	1,00
7	MEDIC SPECIALIST S		3	69	Chirurgie vasculara	S	1,00
8	ASIST.MEDICAL PRINC. S		2	51	Asistent medical	S	1,00
9	ASIST.MEDICAL PRINC. PL		4	54	Asistent medical	PL	1,00
10	ASIST.MEDICAL PRINC. PL		3	53	Asistent medical	PL	1,00
11	ASIST.MEDICAL PRINC. PL		3	53	Asistent medical	PL	1,00
12	ASIST.MEDICAL PRINC. PL		5	55	Asistent medical	PL	1,00
13	ASIST.MEDICAL PRINC. PL		5	55	Asistent medical	PL	1,00
14	ASIST.MEDICAL PRINC. PL		5	55	Asistent medical	PL	1,00
15	ASIST.MEDICAL PRINC. PL		3	53	Asistent medical	PL	1,00
16	ASIST.MEDICAL PRINC. PL		5	55	Asistent medical	PL	1,00
17	ASIST.MEDICAL PRINC. PL		4	54	Asistent medical	PL	1,00
18	ASIST.MEDICAL PL		5	55	Asistent medical	PL	1,00
19	ASIST.MEDICAL DEB. PL		5	55	Asistent medical	PL	1,00
20	ASIST.MEDICAL PRINC. PL		4	52	Asistent medical	PL	1,00
21	ASIST.MEDICAL DEB. PL		0	12	Asistent medical	PL	1,00
22	INFIRMIERA G		3	21	Personal auxiliar	G	1,00
23	INFIRMIERA G		5	23	Personal auxiliar	G	1,00
24	INFIRMIERA G		2	19	Personal auxiliar	G	1,00
25	INFIRMIERA G		2	19	Personal auxiliar	G	1,00
26	INFIRMIERA G		5	23	Personal auxiliar	G	1,00
27	INFIRMIERA DEB. G		5	19	Personal auxiliar	G	1,00
28	BRANCARDIER G		5	21	Personal auxiliar	G	1,00
29	BRANCARDIER G		5	21	Personal auxiliar	G	1,00
30	INGRIJITOARE G		3	19	Personal auxiliar	G	1,00
31	INGRIJITOARE G		3	19	Personal auxiliar	G	1,00
32	INGRIJITOARE G		3	19	Personal auxiliar	G	1,00
	24602.SECT.CL.CH.CARDIO-VASC.-TI					Nr.paturi: 0	Nr.posturi:34,00
1	ASIST.MEDICAL PRINC. S		5	64	Asistent medical	S	1,00
	ASISTENT MEDICAL SEF						
2	ASIST.MEDICAL PRINC. S		4	59	Asistent medical	S	1,00
	ASISTENT COORDONATOR						
3	MEDIC SPECIALIST S		2	67	A.T.I.	S	1,00
4	MEDIC REZIDENT AN IV-V S		2	67	A.T.I.	S	1,00
5	ASIST.MEDICAL PRINC. S		4	59	Asistent medical	S	1,00
6	ASIST.MEDICAL PRINC. S		5	60	Asistent medical	S	1,00
7	ASIST.MEDICAL PRINC. S		2	56	Asistent medical	S	1,00
8	ASIST.MEDICAL S		0	46	Asistent medical	S	1,00
9	ASIST.MEDICAL PRINC. PL		2	51	Asistent medical	PL	1,00
10	ASIST.MEDICAL PRINC. PL		5	55	Asistent medical	PL	1,00
11	ASIST.MEDICAL PRINC. PL		3	53	Asistent medical	PL	1,00
12	ASIST.MEDICAL PRINC. PL		3	53	Asistent medical	PL	1,00
13	ASIST.MEDICAL PRINC. PL		2	51	Asistent medical	PL	1,00
14	ASIST.MEDICAL PRINC. PL		3	53	Asistent medical	PL	1,00
15	ASIST.MEDICAL PRINC. PL		5	55	Asistent medical	PL	1,00
16	ASIST.MEDICAL PRINC. PL		2	51	Asistent medical	PL	1,00
17	ASIST.MEDICAL PRINC. PL		5	55	Asistent medical	PL	1,00
18	ASIST.MEDICAL PRINC. S		3	53	Asistent medical	PL	1,00
19	ASIST.MEDICAL PRINC. PL		2	51	Asistent medical	PL	1,00
20	ASIST.MEDICAL PRINC. PL		3	53	Asistent medical	PL	1,00
21	ASIST.MEDICAL PRINC. PL		5	55	Asistent medical	PL	1,00
22	ASIST.MEDICAL PRINC. PL		5	55	Asistent medical	PL	1,00
23	ASIST.MEDICAL PRINC. PL		5	53	Asistent medical	PL	1,00
24	INFIRMIERA G		5	23	Personal auxiliar	G	1,00
25	INFIRMIERA G		3	21	Personal auxiliar	G	1,00
26	INFIRMIERA G		5	23	Personal auxiliar	G	1,00
27	INFIRMIERA G		4	22	Personal auxiliar	G	1,00
28	INFIRMIERA G		5	23	Personal auxiliar	G	1,00
29	INFIRMIERA G		4	22	Personal auxiliar	G	1,00
30	INFIRMIERA G		0	14	Personal auxiliar	G	1,00
31	INFIRMIERA G		4	22	Personal auxiliar	G	1,00
32	INFIRMIERA G		5	23	Personal auxiliar	G	1,00
33	BRANCARDIER G		2	17	Personal auxiliar	G	1,00
34	BRANCARDIER G		2	17	Personal auxiliar	G	1,00

Nr. crt.	Funcția, gradul sau treapta profesională	Grad	Gradatie	Clasa	Specialitate	Nivel Studii	Cuantiu post
247.SECT. TBC OSTEOARTICULAR					Nr.paturi: 60		Nr.posturi:48,00
24701.SECT.TBC OSTEOARTICULAR					Nr.paturi: 60		Nr.posturi:32,00
1	MEDIC SEF (MEDIC PRIMAR)	2		86	Ortopedie si traumatologie	S	1,00
	MEDIC SEF SECTIE						
2	MEDIC SEF (MEDIC PRIMAR)	2		86	Ortopedie si traumatologie	S	1,00
	MEDIC SEF SECTIE						
3	ASIST.MEDICAL PRINC. PL		5	59	Asistent medical	PL	1,00
	ASISTENT MEDICAL SEF						
4	MEDIC PRIMAR S		5	81	Ortopedie si traumatologie	S	1,00
5	MEDIC SPECIALIST S		0	62	Ortopedie si traumatologie	S	1,00
6	ASIST.MEDICAL PRINC. S		5	60	Asistent medical	S	1,00
7	ASIST.MEDICAL PRINC. S		5	60	Asistent medical	S	1,00
8	ASIST.MEDICAL PRINC. S		4	59	Asistent medical	S	1,00
9	ASIST.MEDICAL PRINC. S		2	56	Asistent medical	S	1,00
10	ASIST.MEDICAL PRINC. S		5	60	Asistent medical	S	1,00
11	ASIST.MEDICAL PRINC. S		4	59	Asistent medical	S	1,00
12	ASIST.MEDICAL PRINC. PL		5	55	Asistent medical	PL	1,00
13	ASIST.MEDICAL PRINC. PL		5	55	Asistent medical	PL	1,00
14	ASIST.MEDICAL PRINC. PL		5	55	Asistent medical	PL	1,00
15	ASIST.MEDICAL PRINC. PL		5	55	Asistent medical	PL	1,00
16	ASIST.MEDICAL PRINC. PL		4	54	Asistent medical	PL	1,00
17	ASIST.MEDICAL PRINC. PL		5	59	Asistent medical	PL	1,00
18	ASIST.MEDICAL PRINC. PL		5	59	Asistent medical	PL	1,00
19	REGISTRATOR MED.PRINC. M		5	50	Registrator medical	M	1,00
20	INFIRMIERA G		4	22	Personal auxiliar	G	1,00
21	INFIRMIERA G		2	19	Personal auxiliar	G	1,00
22	INFIRMIERA G		5	23	Personal auxiliar	G	1,00
23	INFIRMIERA G		5	23	Personal auxiliar	G	1,00
24	INFIRMIERA G		4	22	Personal auxiliar	G	1,00
25	INFIRMIERA G		5	23	Personal auxiliar	G	1,00
26	INFIRMIERA G		5	23	Personal auxiliar	G	1,00
27	BRANCARDIER G		5	21	Personal auxiliar	G	1,00
28	BRANCARDIER G		5	21	Personal auxiliar	G	1,00
29	INGRIJITOARE G		0	12	Personal auxiliar	G	1,00
30	INGRIJITOARE G		5	21	Personal auxiliar	G	1,00
31	INGRIJITOARE G		5	21	Personal auxiliar	G	1,00
32	INGRIJITOARE G		5	21	Personal auxiliar	G	1,00
24702.SECT.TBC OSTEOARTICULAR - TI					Nr.paturi: 0		Nr.posturi:16,00
1	MEDIC PRIMAR S		5	81	A.T.I.	S	1,00
2	ASIST.MEDICAL PRINC. S		5	60	Asistent medical	S	1,00
3	ASIST.MEDICAL PRINC. S		5	60	Asistent medical	S	1,00
4	ASIST.MEDICAL S		5	55	Asistent medical	S	1,00
5	ASIST.MEDICAL PRINC. PL		4	54	Asistent medical	PL	1,00
6	ASIST.MEDICAL PRINC. PL		5	55	Asistent medical	PL	1,00
7	ASIST.MEDICAL PL		4	52	Asistent medical	PL	1,00
8	ASIST.MEDICAL PL		5	53	Asistent medical	PL	1,00
9	INFIRMIERA G		2	19	Personal auxiliar	G	1,00
10	INFIRMIERA G		5	23	Personal auxiliar	G	1,00
11	INFIRMIERA G		5	23	Personal auxiliar	G	1,00
12	INFIRMIERA G		5	23	Personal auxiliar	G	1,00
13	INFIRMIERA G		5	23	Personal auxiliar	G	1,00
14	INFIRMIERA G		5	23	Personal auxiliar	G	1,00
15	BRANCARDIER G		5	21	Personal auxiliar	G	1,00
16	INGRIJITOARE G		2	17	Personal auxiliar	G	1,00
248.SECT. PNEUMOLOGIE TBC					Nr.paturi: 80		Nr.posturi:45,00
24801.SECT. PNEUMOLOGIE TBC					Nr.paturi: 80		Nr.posturi:45,00
1	MEDIC SEF (MEDIC PRIMAR)	2		86	Pneumologie	S	1,00
	MEDIC SEF SECTIE						
2	ASIST.MEDICAL PRINC. S		5	64	Asistent medical	S	1,00
	ASISTENT MEDICAL SEF						
3	MEDIC PRIMAR S		4	80	Pneumologie	S	1,00
4	MEDIC PRIMAR S		4	80	Pneumologie	S	1,00
5	MEDIC PRIMAR S		5	81	Pneumologie	S	1,00
6	ASIST.MEDICAL PRINC. S		3	58	Asistent medical	S	1,00
7	ASIST.MEDICAL PRINC. SSD		5	57	Asistent medical	SSD	1,00
8	ASIST.MEDICAL PRINC. SSD		5	57	Asistent medical	SSD	1,00
9	ASIST.MEDICAL PRINC. PL		5	55	Asistent medical	PL	1,00

Nr. crt.	Funcția, gradul sau treapta profesională	Grad	Gradatie	Clasa	Specialitate	Nivel Studii	Cuantiu post
29	INGRIJITOARE G		5	49	Personal auxiliar	G	1,00
30	INGRIJITOARE G		3	47	Personal auxiliar	G	1,00
266.LAB.EXPLORARI FUNCTIONALE					Nr.paturi: 0		Nr.posturi:13,50
26601.LAB.EXPLORARI FUNCTIONALE					Nr.paturi: 0		Nr.posturi:13,50
1	MEDIC SEF (MEDIC PRIMAR)	1		85	Medicina interna	S	1,00
	MEDIC SEF LABORATOR						
2	ASIST.MEDICAL PRINC. S		5	64	Asistent medical	S	1,00
	ASISTENT MEDICAL SEF						
3	MEDIC PRIMAR S		4	80	Cardiologie	S	1,00
4	MEDIC PRIMAR S		5	81	Medicina generala	S	0,50
5	ASIST.MEDICAL PRINC. S		4	59	Asistent medical	S	1,00
6	ASIST.MEDICAL PRINC. PL		5	55	Asistent medical	PL	1,00
7	ASIST.MEDICAL PRINC. PL		5	55	Asistent pediatrie	PL	1,00
8	ASIST.MEDICAL PRINC. PL		5	55	Asistent medical	PL	1,00
9	ASIST.MEDICAL PRINC. PL		5	55	Asistent medical	PL	1,00
10	ASIST.MEDICAL PRINC. PL		5	55	Asistent medical	PL	1,00
11	ASIST.MEDICAL PRINC. PL		4	54	Asistent medical	PL	1,00
12	ASIST.MEDICAL PRINC. M		5	53	Asistent pediatrie	M	1,00
13	INGRIJITOARE G		1	15	Personal auxiliar	G	1,00
14	INGRIJITOARE G		1	15	Personal auxiliar	G	1,00
268.LAB.REC.MED.FIZ.BALNEO.					Nr.paturi: 0		Nr.posturi:24,00
26801.LAB.REC.MED.FIZ.BALNEO.1					Nr.paturi: 0		Nr.posturi:24,00
1	MEDIC SEF (MEDIC PRIMAR)	2		86	Recuperare, medicina fizica si balneologie	S	1,00
	MEDIC SEF LABORATOR						
2	ASIST.MEDICAL PRINC. PL		5	59	Asistent balneofizioterapie	PL	1,00
	ASISTENT MEDICAL SEF						
3	MEDIC SPECIALIST S		2	67	Recuperare, medicina fizica si balneologie	S	1,00
4	FIZIOCHENETOTERAPEUT MED.SPECI		5	60	Fiziokinetoterapeut	S	1,00
5	FIZIOCHENETOTERAPEUT MED.SPECI		5	60	Fiziokinetoterapeut	S	1,00
6	ASIST.MEDICAL PRINC. SSD		5	57	Asistent balneofizioterapie	SSD	1,00
7	ASIST.MEDICAL PRINC. SSD		4	56	Asistent balneofizioterapie	SSD	1,00
8	ASIST.MEDICAL PRINC. SSD		2	53	Asistent balneofizioterapie	SSD	1,00
9	ASIST.MEDICAL PRINC. PL		5	55	Asistent balneofizioterapie	PL	1,00
10	ASIST.MEDICAL PRINC. PL		3	53	Asistent balneofizioterapie	PL	1,00
11	ASIST.MEDICAL PRINC. PL		5	55	Asistent masaj	PL	1,00
12	ASIST.MEDICAL PRINC. PL		4	54	Asistent balneofizioterapie	PL	1,00
13	ASIST.MEDICAL PRINC. PL		5	55	Asistent balneofizioterapie	PL	1,00
14	ASIST.MEDICAL PRINC. PL		4	54	Asistent balneofizioterapie	PL	1,00
15	ASIST.MEDICAL PRINC. PL		5	55	Asistent balneofizioterapie	PL	1,00
16	ASIST.MEDICAL PRINC. PL		5	55	Asistent balneofizioterapie	PL	1,00
17	ASIST.MEDICAL PRINC. PL		3	51	Asistent balneofizioterapie	PL	1,00
18	ASIST.MEDICAL PL		2	49	Asistent balneofizioterapie	PL	1,00
19	ASIST.MEDICAL PL		3	51	Asistent balneofizioterapie	PL	1,00
20	ASIST.MEDICAL PL		0	44	Asistent balneofizioterapie	PL	1,00
21	ASIST.MEDICAL PRINC. M		5	53	Asistent balneofizioterapie	M	1,00
22	BAIES G		0	12	Personal auxiliar	G	1,00
23	BAIES G		4	20	Personal auxiliar	G	1,00
24	INGRIJITOARE G		0	12	Personal auxiliar	G	1,00
269.STATIE CENTRALA STERILIZARE					Nr.paturi: 0		Nr.posturi:18,00
26901.STATIE CENTRALA STERILIZARE					Nr.paturi: 0		Nr.posturi:17,00
1	ASIST.MEDICAL PRINC. PL		5	59	Asistent medical	PL	1,00
	ASISTENT MEDICAL SEF						
2	ASIST.MEDICAL PRINC. SSD		4	56	Asistent medical	SSD	1,00
3	ASIST.MEDICAL PRINC. PL		4	54	Asistent medical	PL	1,00
4	ASIST.MEDICAL PRINC. PL		5	55	Asistent medical	PL	1,00
5	ASIST.MEDICAL PRINC. PL		5	55	Asistent medical	PL	1,00
6	ASIST.MEDICAL PRINC. PL		5	55	Asistent medical	PL	1,00
7	ASIST.MEDICAL PRINC. PL		5	55	Asistent medical	PL	1,00
8	ASIST.MEDICAL PRINC. PL		5	55	Asistent obstetrica - ginecologie	PL	1,00
9	ASIST.MEDICAL PRINC. PL		2	51	Asistent medical	PL	1,00
10	ASIST.MEDICAL PRINC. PL		4	54	Asistent medical	PL	1,00
11	ASIST.MEDICAL PRINC. PL		4	54	Asistent medical	PL	1,00
12	ASIST.MEDICAL PL		4	52	Asistent medical	PL	1,00
13	ASIST.MEDICAL PL		3	51	Asistent medical	PL	1,00
14	ASIST.MEDICAL PRINC. M		5	53	Asistent medical	M	1,00

Nr. crt.	Funcția, gradul sau treapta profesionala	Grad	Gradatie	Clasa	Specialitate	Nivel Studii	Cuantiu post
9	ASIST.MEDICAL PRINC. PL		5	55	Asistent medical	PL	1,00
10	ASIST.MEDICAL PRINC. PL		5	55	Asistent medical	PL	1,00
11	ASIST.MEDICAL PRINC. PL		3	53	Asistent medical	PL	1,00
12	ASIST.MEDICAL PRINC. PL		5	55	Asistent pediatrie	PL	1,00
13	ASIST.MEDICAL PRINC. PL		5	55	Asistent medical	PL	1,00
14	ASIST.MEDICAL PRINC. PL		4	54	Asistent medical	PL	1,00
15	ASIST.MEDICAL PRINC. PL		5	55	Asistent medical	PL	1,00
16	ASIST.MEDICAL PRINC. PL		4	54	Asistent medical	PL	1,00
17	ASIST.MEDICAL PL		4	52	Asistent medical	PL	1,00
18	ASIST.MEDICAL PL		3	51	Asistent medical	PL	1,00
19	ASIST.MEDICAL PL		0	44	Asistent medical	PL	1,00
20	ASIST.MEDICAL PL		5	53	Asistent medical	PL	1,00
21	ASIST.MEDICAL PL		5	53	Asistent medical	PL	1,00
22	INFIRMIERA G		5	23	Personal auxiliar	G	1,00
23	INFIRMIERA G		5	23	Personal auxiliar	G	1,00
24	INFIRMIERA G		3	21	Personal auxiliar	G	1,00
25	INFIRMIERA G		4	22	Personal auxiliar	G	1,00
26	INFIRMIERA G		3	21	Personal auxiliar	G	1,00
27	INFIRMIERA G		5	23	Personal auxiliar	G	1,00
28	INFIRMIERA G		4	22	Personal auxiliar	G	1,00
29	INFIRMIERA G		3	21	Personal auxiliar	G	1,00
30	INFIRMIERA G		4	22	Personal auxiliar	G	1,00
31	INFIRMIERA G		4	22	Personal auxiliar	G	1,00
32	INFIRMIERA DEB. G		4	18	Personal auxiliar	G	1,00
33	INFIRMIERA DEB. G		5	19	Personal auxiliar	G	1,00
34	INFIRMIERA DEB. G		2	15	Personal auxiliar	G	1,00
35	BRANCARDIER G		0	12	Personal auxiliar	G	1,00
36	BRANCARDIER G		5	21	Personal auxiliar	G	1,00
37	INGRIJITOARE G		0	12	Personal auxiliar	G	1,00
38	INGRIJITOARE G		5	21	Personal auxiliar	G	1,00
39	INGRIJITOARE G		5	21	Personal auxiliar	G	1,00
	36002.B.O.- SECT.CL.CH.-ORTOP.PED.					Nr.paturi: 0	Nr.posturi:13,00
1	ASIST.MEDICAL PRINC. PL		5	59	Asistent obstetrica - ginecologie	PL	1,00
	ASISTENT MEDICAL SEF BL.OP.						
2	ASIST.MEDICAL PRINC. S		5	60	Asistent medical	S	1,00
3	ASIST.MEDICAL PRINC. PL		3	53	Asistent medical	PL	1,00
4	ASIST.MEDICAL PRINC. PL		4	54	Asistent medical	PL	1,00
5	ASIST.MEDICAL PRINC. PL		5	55	Asistent medical	PL	1,00
6	ASIST.MEDICAL PRINC. PL		4	54	Asistent medical	PL	1,00
7	ASIST.MEDICAL PRINC. PL		3	53	Asistent medical	PL	1,00
8	INFIRMIERA G		5	23	Personal auxiliar	G	1,00
9	INFIRMIERA G		5	23	Personal auxiliar	G	1,00
10	INFIRMIERA G		4	22	Personal auxiliar	G	1,00
11	INFIRMIERA G		5	23	Personal auxiliar	G	1,00
12	INFIRMIERA G		5	23	Personal auxiliar	G	1,00
13	INGRIJITOARE G		5	21	Personal auxiliar	G	1,00
	36003.B.O.- SECT.CL.CH.PLASTICA					Nr.paturi: 0	Nr.posturi:2,00
1	ASIST.MEDICAL PRINC. PL		5	55	Asistent medical	PL	1,00
2	INFIRMIERA G		4	22	Personal auxiliar	G	1,00
	36004.B.O.- SECT.CL.NEUROCHIRURGIE					Nr.paturi: 0	Nr.posturi:16,00
1	ASIST.MEDICAL PRINC. S		5	64	Asistent medical	S	1,00
	ASISTENT MEDICAL SEF BL.OP.						
2	ASIST.MEDICAL PRINC. S		2	56	Asistent medical	S	1,00
3	ASIST.MEDICAL PRINC. S		4	59	Asistent medical	S	1,00
4	ASIST.MEDICAL PRINC. PL		5	55	Asistent medical	PL	1,00
5	ASIST.MEDICAL PRINC. PL		5	55	Asistent medical	PL	1,00
6	ASIST.MEDICAL PRINC. PL		5	55	Asistent medical	PL	1,00
7	ASIST.MEDICAL PRINC. PL		5	55	Asistent medical	PL	1,00
8	ASIST.MEDICAL PRINC. PL		2	51	Asistent medical	PL	1,00
9	ASIST.MEDICAL PRINC. PL		5	55	Asistent medical	PL	1,00
10	ASIST.MEDICAL PRINC. PL		4	54	Asistent medical	PL	1,00
11	INFIRMIERA G		2	19	Personal auxiliar	G	1,00
12	INFIRMIERA G		5	23	Personal auxiliar	G	1,00
13	INFIRMIERA G		4	22	Personal auxiliar	G	1,00
14	INFIRMIERA G		3	21	Personal auxiliar	G	1,00
15	INFIRMIERA G		5	23	Personal auxiliar	G	1,00
16	INGRIJITOARE G		5	21	Personal auxiliar	G	1,00
	36005.B.O.- SECT.CL.OBST-GINEC					Nr.paturi: 0	Nr.posturi:22,00

Nr. crt.	Funcția, gradul sau treapta profesionala	Grad	Gradatie	Clasa	Specialitate	Nivel Studii	Quantum post	
21	ASIST.FARMACIE PRINC. PL		4	54	Asistent farmacie	PL	1,00	
22	ASIST.FARMACIE PRINC. PL		5	55	Asistent farmacie	PL	1,00	
23	ASIST.FARMACIE PRINC. PL		4	54	Asistent farmacie	PL	1,00	
24	ASIST.FARMACIE PRINC. PL		5	55	Asistent farmacie	PL	1,00	
25	ASIST.FARMACIE PRINC. PL		5	55	Asistent farmacie	PL	1,00	
26	ASIST.FARMACIE PRINC. PL		5	55	Asistent farmacie	PL	1,00	
27	ASIST.FARMACIE PRINC. PL		5	55	Asistent farmacie	PL	1,00	
28	ASIST.MEDICAL PRINC. M		5	53	Asistent farmacie	M	1,00	
29	INGRIJITOARE G		5	21	Personal auxiliar	G	1,00	
30	INGRIJITOARE G		5	21	Personal auxiliar	G	1,00	
31	INGRIJITOARE G		3	19	Personal auxiliar	G	1,00	
276.SERV.SOC.SI DIET.-P.COMUNE							Nr.paturi: 0	Nr.posturi:19,00
	27601.COMP.SOCIAL					Nr.paturi: 0	Nr.posturi:3,00	
1	REGISTRATOR MED.PRINC. M		5	50	Registrator medical	M	1,00	
2	ASIST. SOCIAL PRINC. S		5	60	Asistent social	S	1,00	
3	ASIST. SOCIAL PRINC. S		5	60	Asistent social	S	1,00	
	27602.COMP.DIETETICA					Nr.paturi: 0	Nr.posturi:5,00	
1	ASIST.MEDICAL PRINC. PL		5	55	Asistent dietetica	PL	1,00	
2	ASIST.MEDICAL PRINC. PL		3	53	Asistent dietetica	PL	1,00	
3	ASIST.MEDICAL PRINC. PL		5	55	Asistent dietetica	PL	1,00	
4	ASIST.MEDICAL PRINC. PL		5	55	Asistent dietetica	PL	1,00	
5	ASIST.MEDICAL PL		3	51	Asistent dietetica	PL	1,00	
	27604.COMP.INTERNARI					Nr.paturi: 0	Nr.posturi:4,00	
1	REGISTRATOR MED.PRINC. M		5	50	Registrator medical	M	1,00	
2	REGISTRATOR MED. M		5	48	Registrator medical	M	1,00	
3	REGISTRATOR MED. M		5	48	Registrator medical	M	1,00	
4	REGISTRATOR MED. M		0	39	Registrator medical	M	1,00	
	27605.COMP.DECLARARI-NN					Nr.paturi: 0	Nr.posturi:2,00	
1	REGISTRATOR MED.PRINC. M		5	50	Registrator medical	M	1,00	
2	REGISTRATOR MED.PRINC. M		5	50	Registrator medical	M	1,00	
	27606.POSTURI COMUNE					Nr.paturi: 0	Nr.posturi:5,00	
1	PSIHOLOG PRINC. S		5	65	Psihologie	S	1,00	
2	PSIHOLOG PRINC. S		2	61	Psihologie	S	1,00	
3	BRANCARDIER G		5	21	Personal auxiliar	G	1,00	
4	BRANCARDIER G		5	21	Personal auxiliar	G	1,00	
5	BRANCARDIER G		5	21	Personal auxiliar	G	1,00	
350.CABINET DIABET B.NUTRITIE							Nr.paturi: 0	Nr.posturi:15,00
	35001.CABINET DIABET B.NUTRITIE					Nr.paturi: 0	Nr.posturi:15,00	
1	ASIST.MEDICAL PRINC. PL		5	55	Asistent medical	PL	1,00	
	ASISTENT COORDONATOR							
2	MEDIC PRIMAR S		3	79	Diabet zaharat, nutritie si boli metabolice	S	1,00	
3	MEDIC PRIMAR S		5	81	Diabet zaharat, nutritie si boli metabolice	S	1,00	
4	MEDIC PRIMAR S		5	81	Diabet zaharat, nutritie si boli metabolice	S	1,00	
5	MEDIC SPECIALIST S		2	67	Diabet zaharat, nutritie si boli metabolice	S	1,00	
6	MEDIC SPECIALIST S		2	67	Diabet zaharat, nutritie si boli metabolice	S	1,00	
7	ASIST.MEDICAL PRINC. PL		5	55	Asistent medical	PL	1,00	
8	ASIST.MEDICAL PRINC. PL		4	54	Asistent medical	PL	1,00	
9	ASIST.MEDICAL PRINC. PL		5	55	Asistent medical	PL	1,00	
10	ASIST.MEDICAL PL		5	55	Asistent medical	PL	1,00	
11	ASIST.MEDICAL PL		4	52	Asistent medical	PL	1,00	
12	ASIST.MEDICAL PL		5	53	Asistent medical	PL	1,00	
13	REGISTRATOR MED.PRINC. M		5	50	Registrator medical	M	1,00	
14	INGRIJITOARE G		4	20	Personal auxiliar	G	1,00	
15	INGRIJITOARE G		5	21	Personal auxiliar	G	1,00	
360.BLOC OPERATOR							Nr.paturi: 0	Nr.posturi:168,00
	36001.B.O.- SECT.CL.CH.GENERALA					Nr.paturi: 0	Nr.posturi:39,00	
1	ASIST.MEDICAL PRINC. S		5	64	Asistent medical	S	1,00	
	ASISTENT MEDICAL SEF BL.OP.							
2	ASIST.MEDICAL PRINC. S		5	60	Asistent medical	S	1,00	
3	ASIST.MEDICAL PRINC. S		5	60	Asistent medical	S	1,00	
4	ASIST.MEDICAL PRINC. S		3	58	Asistent medical	S	1,00	
5	ASIST.MEDICAL PRINC. S		3	58	Asistent medical	S	1,00	
6	ASIST.MEDICAL PRINC. S		5	60	Asistent medical	S	1,00	
7	ASIST.MEDICAL PRINC. S		4	59	Asistent medical	S	1,00	
8	ASIST.MEDICAL PRINC. PL		4	54	Asistent medical	PL	1,00	

Nr. crt.	Funcția, gradul sau treapta profesională	Grad	Gradatie	Clasa	Specialitate	Nivel Studii	Cuantiu post
1	MOASA PRINC. S		4	63	Moasa	S	1,00
	ASISTENT MEDICAL SEF						
2	MOASA PRINC. S		5	60	Moasa	S	1,00
3	MOASA PRINC. S		5	60	Moasa	S	1,00
4	MOASA PRINC. S		5	60	Moasa	S	1,00
5	ASIST.MEDICAL PRINC. PL		5	55	Asistent obstetrica - ginecologie	PL	1,00
6	ASIST.MEDICAL PRINC. PL		5	55	Asistent obstetrica - ginecologie	PL	1,00
7	ASIST.MEDICAL PRINC. PL		3	53	Asistent medical	PL	1,00
8	ASIST.MEDICAL PRINC. PL		5	55	Asistent medical	PL	1,00
9	ASIST.MEDICAL PRINC. PL		3	53	Asistent medical	PL	1,00
10	ASIST.MEDICAL PRINC. PL		5	55	Asistent obstetrica - ginecologie	PL	1,00
11	INFIRMIERA G		5	23	Personal auxiliar	G	1,00
12	INFIRMIERA G		5	23	Personal auxiliar	G	1,00
13	INFIRMIERA G		5	23	Personal auxiliar	G	1,00
14	INFIRMIERA G		3	21	Personal auxiliar	G	1,00
15	INFIRMIERA G		5	23	Personal auxiliar	G	1,00
16	INFIRMIERA G		5	23	Personal auxiliar	G	1,00
17	INFIRMIERA G		5	23	Personal auxiliar	G	1,00
18	INFIRMIERA G		5	23	Personal auxiliar	G	1,00
19	BRANCARDIER G		3	19	Personal auxiliar	G	1,00
20	INGRIJITOARE G		5	21	Personal auxiliar	G	1,00
21	INGRIJITOARE G		5	21	Personal auxiliar	G	1,00
22	INGRIJITOARE G		5	21	Personal auxiliar	G	1,00
	36006.B.O.- SECT.CL.OFTALMOLOGIE					Nr.paturi: 0	Nr.posturi:4,00
1	ASIST.MEDICAL PRINC. S		5	60	Asistent medical	S	1,00
2	ASIST.MEDICAL PRINC. PL		3	53	Asistent medical	PL	1,00
3	INFIRMIERA G		5	23	Personal auxiliar	G	1,00
4	INGRIJITOARE G		5	21	Personal auxiliar	G	1,00
	36007.B.O.- SECT.CL.ORTOPEDIE-TRAUM					Nr.paturi: 0	Nr.posturi:33,00
1	ASIST.MEDICAL PRINC. S		5	64	Asistent medical	S	1,00
	ASISTENT MEDICAL SEF						
2	ASIST.MEDICAL PRINC. S		5	60	Asistent medical	S	1,00
3	ASIST.MEDICAL PRINC. S		5	60	Asistent medical	S	1,00
4	ASIST.MEDICAL PRINC. S		5	60	Asistent medical	S	1,00
5	ASIST.MEDICAL S		5	55	Asistent medical	S	1,00
6	ASIST.MEDICAL PRINC. PL		4	54	Asistent medical	PL	1,00
7	ASIST.MEDICAL PRINC. PL		5	55	Asistent medical	PL	1,00
8	ASIST.MEDICAL PRINC. PL		5	55	Asistent medical	PL	1,00
9	ASIST.MEDICAL PRINC. PL		4	54	Asistent medical	PL	1,00
10	ASIST.MEDICAL PRINC. PL		3	53	Asistent medical	PL	1,00
11	ASIST.MEDICAL PRINC. PL		4	54	Asistent medical	PL	1,00
12	ASIST.MEDICAL PRINC. PL		5	55	Asistent medical	PL	1,00
13	ASIST.MEDICAL PRINC. PL		5	55	Asistent medical	PL	1,00
14	ASIST.MEDICAL PL		2	49	Asistent medical	PL	1,00
15	ASIST.MEDICAL PRINC. PL		2	49	Asistent medical	PL	1,00
16	ASIST.MEDICAL PRINC. PL		3	51	Asistent medical	PL	1,00
17	GIPSAR M		5	48	Sora medicala	M	1,00
18	INFIRMIERA G		3	21	Personal auxiliar	G	1,00
19	INFIRMIERA G		2	19	Personal auxiliar	G	1,00
20	INFIRMIERA G		5	23	Personal auxiliar	G	1,00
21	INFIRMIERA G		3	21	Personal auxiliar	G	1,00
22	INFIRMIERA G		3	21	Personal auxiliar	G	1,00
23	INFIRMIERA G		4	22	Personal auxiliar	G	1,00
24	INFIRMIERA G		2	19	Personal auxiliar	G	1,00
25	INFIRMIERA G		3	21	Personal auxiliar	G	1,00
26	INFIRMIERA G		5	23	Personal auxiliar	G	1,00
27	INFIRMIERA G		5	23	Personal auxiliar	G	1,00
28	INFIRMIERA G		5	23	Personal auxiliar	G	1,00
29	INFIRMIERA DEB. G		4	18	Personal auxiliar	G	1,00
30	BRANCARDIER G		5	21	Personal auxiliar	G	1,00
31	INGRIJITOARE G		1	15	Personal auxiliar	G	1,00
32	INGRIJITOARE G		3	19	Personal auxiliar	G	1,00
33	INGRIJITOARE G		3	19	Personal auxiliar	G	1,00
	36008.B.O.- SECT.CL.O.R.L.					Nr.paturi: 0	Nr.posturi:11,00
1	ASIST.MEDICAL PRINC. S		5	64	Asistent medical	S	1,00
	ASISTENT MEDICAL SEF BL.OP.						
2	ASIST.MEDICAL PRINC. S		5	60	Asistent medical	S	1,00
3	ASIST.MEDICAL PRINC. PL		5	55	Asistent medical	PL	1,00

Nr. crt.	Funcția, gradul sau treapta profesională	Grad	Gradatie	Clasa	Specialitate	Nivel Studii	Cuatum post	
420.SERVICIUL INTERN PREVENIRE SI PROTECTIE							Nr.paturi: 0	Nr.posturi:3,00
	42001.SERV. INTERN PREVENIRE SI PROTECTIE						Nr.paturi: 0	Nr.posturi:3,00
1	INGINER I S COORDONATORI		2	43	Inginer	S		1,00
2	ECONOMIST I S		5	47	Economist	S		1,00
3	TEHNICIAN IA M		5	31	Administrativ	M		1,00
430.COMPARTIMENT JURIDIC							Nr.paturi: 0	Nr.posturi:2,00
	43001.COMP. JURIDIC						Nr.paturi: 0	Nr.posturi:2,00
1	CONSILIER JURIDIC IA S		5	57	Jurist	S		1,00
2	CONSILIER JURIDIC IA S		3	55	Jurist	S		1,00
440.COMPARTIMENT AUDIT PUBLIC INTERN							Nr.paturi: 0	Nr.posturi:2,00
	44001.COMP. AUDIT PUBLIC INTERN						Nr.paturi: 0	Nr.posturi:2,00
1	AUDITOR I		5	62	Economist			1,00
2	AUDITOR I		5	62	Economist			1,00
450.COMPARTIMENT DUHOVNICESC							Nr.paturi: 0	Nr.posturi:1,00
	45001.COMP.DUHOVNICESC						Nr.paturi: 0	Nr.posturi:1,00
1	PREOT GRAD I (S.SUP.) S							1,00
460.SERVICIUL RESURSE UMANE							Nr.paturi: 0	Nr.posturi:14,00
	46001.SERV. RESURSE UMANE						Nr.paturi: 0	Nr.posturi:7,00
1	SEF SERVICIU SEF SERVICIU	2		79	Economist	S		1,00
2	ECONOMIST IA S		5	57	Economist	S		1,00
3	ECONOMIST IA S		5	57	Economist	S		1,00
4	ECONOMIST IA S		4	56	Economist	S		1,00
5	REFERENT IA M		5	31	Referent	M		1,00
6	REFERENT IA M		5	31	Referent	M		1,00
7	OPERATOR I M		5	31	Operator calculator	M		1,00
	46002.BIROU SALARIZARE						Nr.paturi: 0	Nr.posturi:7,00
1	SEF BIROU SEF BIROU	2		72	Economist	S		1,00
2	ECONOMIST I S		5	47	Economist	S		1,00
3	ECONOMIST IA S		5	47	Economist	S		1,00
4	ECONOMIST II S		5	42	Economist	S		1,00
5	REFERENT IA M		5	31	Referent	M		1,00
6	REFERENT IA M		5	31	Referent	M		1,00
7	REFERENT IA M		5	31	Referent	M		1,00
470.SERVICIUL FINANCIAR-CONTABILITATE-BUGET							Nr.paturi: 0	Nr.posturi:15,00
	47001.SERV. FINANCIAR CONTABILITATE BUGET						Nr.paturi: 0	Nr.posturi:1,00
1	SEF SERVICIU SEF SERVICIU	2	0	79	Economist	S		1,00
	47002.COMP. FINANCIAR						Nr.paturi: 0	Nr.posturi:4,00
1	ECONOMIST IA S		2	53	Economist	S		1,00
2	ECONOMIST I S		5	47	Economist	S		1,00
3	ECONOMIST IA S		5	51	Economist	S		1,00
4	REFERENT DE SPECIALITATE I S		2	53	Referent	S		1,00
	47003.COMP. CONTABILITATE						Nr.paturi: 0	Nr.posturi:5,00
1	ECONOMIST IA S		5	57	Economist	S		1,00
2	REFERENT DE SPECIALITATE I S		3	55	Economist	S		1,00
3	ECONOMIST II S		2	38	Economist	S		1,00
4	CONTABIL IA M		5	31	Contabil	M		1,00
5	CASIER M		5	22	Administrativ	M		1,00
	47004.BIROU BUGET						Nr.paturi: 0	Nr.posturi:5,00
1	SEF BIROU SEF BIROU	2		72	Economist	S		1,00
2	ECONOMIST IA S		2	57	Economist	S		1,00
3	ECONOMIST IA S		2	57	Economist	S		1,00
4	REFERENT DE SPECIALITATE II S		5	47	Referent	S		1,00
5	ECONOMIST II S		3	24	Economist	S		1,00
475.SERVICIUL INFORMATICA							Nr.paturi: 0	Nr.posturi:7,00
	47501.SERV. INFORMATICA						Nr.paturi: 0	Nr.posturi:7,00
1	SEF SERVICIU SEF SERVICIU	2		75	Analist	S		1,00

Nr. crt.	Funcția, gradul sau treapta profesională	Grad	Gradatie	Clasa	Specialitate	Nivel Studii	Cuantiu post
2	ANALIST IA S		5	57	Analist	S	1,00
3	ANALIST IA S		5	57	Analist	S	1,00
4	ANALIST DEB. S		0	48	Analist	S	1,00
5	OPERATOR I M		5	31	Operator calculator	M	1,00
6	OPERATOR I M		5	31	Operator calculator	M	1,00
7	OPERATOR I M		4	26	Operator calculator	M	1,00
485.SERVICIUL DE EVALUARE SI STATISTICA MEDICALA						Nr.paturi: 0	Nr.posturi:25,00
48501.SERV.DE EVALUARE SI STATISTICA MEDICALA						Nr.paturi: 0	Nr.posturi:3,00
1	SEF SERVICIU	2		72	Analist	S	1,00
	SEF SERVICIU						
2	STATISTICIAN MED.PRINC. M		5	50	Statistician medical	M	1,00
3	ECONOMIST I S		3	45	Economist	S	1,00
	48502.S E S M - GINECOLOGIE 1					Nr.paturi: 0	Nr.posturi:1,00
1	REGISTRATOR MED.PRINC. M		4	49	Registrator medical	M	1,00
	48503.S E S M - GINECOLOGIE 2					Nr.paturi: 0	Nr.posturi:1,00
1	REGISTRATOR MED. M		5	48	Registrator medical	M	1,00
	48504.S E S M - CARDIOLOGIE					Nr.paturi: 0	Nr.posturi:2,00
1	REGISTRATOR MED. M		0	39	Registrator medical	M	1,00
2	REGISTRATOR MED. M		0	39	Registrator medical	M	1,00
	48505.S E S M - UROLOGIE					Nr.paturi: 0	Nr.posturi:1,00
1	REGISTRATOR MED.PRINC. M		4	49	Registrator medical	M	1,00
	48506.S E S M - NEONATOLOGIE					Nr.paturi: 0	Nr.posturi:2,00
1	STATISTICIAN MED. M		2	44	Statistician medical	M	1,00
2	REGISTRATOR MED. M		4	47	Registrator medical	M	1,00
	48507.S E S M - NEFROLOGIE					Nr.paturi: 0	Nr.posturi:1,00
1	REGISTRATOR MED. M		5	48	Registrator medical	M	1,00
	48508.S E S M - CHIRURGIE PLASTICA					Nr.paturi: 0	Nr.posturi:1,00
1	REGISTRATOR MED. M		1	42	Registrator medical	M	1,00
	48509.S E S M - CHIRURGIE PEDIATRICA					Nr.paturi: 0	Nr.posturi:1,00
1	REGISTRATOR MED.DEB. M		0	10	Registrator medical	M	1,00
	48510.S E S M - PEDIATRIE					Nr.paturi: 0	Nr.posturi:2,00
1	REGISTRATOR MED.PRINC. M		5	50	Registrator medical	M	1,00
2	OPERATOR I M		5	27	Operator calculator	M	1,00
	48511.S E S M - STI PEDIATRIE					Nr.paturi: 0	Nr.posturi:1,00
1	OPERATOR I M		5	31	Operator calculator	M	1,00
	48512.S E S M - ORTOPEDIE					Nr.paturi: 0	Nr.posturi:1,00
1	REGISTRATOR MED. M		2	44	Registrator medical	M	1,00
	48514.S E S M - MEDICALA 1					Nr.paturi: 0	Nr.posturi:1,00
1	REGISTRATOR MED. M		1	42	Registrator medical	M	1,00
	48515.S E S M - MEDICALA 2					Nr.paturi: 0	Nr.posturi:1,00
1	REGISTRATOR MED. M		4	47	Registrator medical	M	1,00
	48516.S E S M - CHIRURGIE					Nr.paturi: 0	Nr.posturi:2,00
1	REGISTRATOR MED.PRINC. M		2	44	Registrator medical	M	1,00
2	OPERATOR I M		5	31	Operator calculator	M	1,00
	48517.S E S M - ORL					Nr.paturi: 0	Nr.posturi:1,00
1	REGISTRATOR MED. M		4	47	Registrator medical	M	1,00
	48518.S E S M - NEUROCHIRURGIE					Nr.paturi: 0	Nr.posturi:1,00
1	REGISTRATOR MED. M		2	44	Registrator medical	M	1,00
	48519.S E S M - ONCOLOGIE					Nr.paturi: 0	Nr.posturi:1,00
1	REGISTRATOR MED.DEB. M		0	10	Registrator medical	M	1,00
	48520.S E S M - CHIRURGIE CARDIOVASCULARA					Nr.paturi: 0	Nr.posturi:1,00
1	REGISTRATOR MED. M		4	47	Registrator medical	M	1,00
500.SERVICIUL ACHIZITII						Nr.paturi: 0	Nr.posturi:12,00
50001.SERV.ACHIZITII						Nr.paturi: 0	Nr.posturi:7,00
1	SEF SERVICIU	2		72	Economist	S	1,00
	SEF SERVICIU						
2	ECONOMIST I S		5	47	Economist	S	1,00
3	ECONOMIST IA S		4	56	Economist	S	1,00
4	REFERENT DE SPECIALITATE I S		3	55	Referent	S	1,00
5	ECONOMIST II S		0	24	Economist	S	1,00
6	ECONOMIST II S		0	24	Economist	S	1,00
7	ECONOMIST II S		0	24	Economist	S	1,00
	50003.COMP. DEPOZITE					Nr.paturi: 0	Nr.posturi:5,00
1	REFERENT II M		3	21	Referent	M	1,00
2	MAGAZINER M		5	22	Administrativ	M	1,00
3	MAGAZINER M		5	22	Administrativ	M	1,00

Nr. crt.	Funcția, gradul sau treapta profesională	Grad	Gradatie	Clasa	Specialitate	Nivel Studii	Cuantiu post
4	MUNCITOR NECALIFICAT I		5	14	Muncitor		1,00
5	MUNCITOR NECALIFICAT I		5	14	Muncitor		1,00
505.COMPARTIMENT ADMINISTRATIV					Nr.paturi: 0		Nr.posturi:78,00
50501.COMP. ADMINISTRATIV					Nr.paturi: 0		Nr.posturi:6,50
1	REFERENT DE SPECIALITATE II S COORDONATORI		5	47	Administrativ	S	1,00
2	ECONOMIST IA S		5	57	Economist	S	1,00
3	ECONOMIST IA S		5	57	Economist	S	1,00
4	ECONOMIST I S		5	42	Economist	S	1,00
5	REFERENT DE SPECIALITATE II S		2	45	Administrativ	S	1,00
6	MAGAZINER M		5	22	Administrativ	M	1,00
7	FUNCTIONAR M		5	22	Administrativ	M	0,50
50502.LIFTURI					Nr.paturi: 0		Nr.posturi:21,00
1	MUNCITOR CALIFICAT I - liftier		4	20	Liftier		1,00
2	MUNCITOR CALIFICAT I - liftier		5	21	Liftier		1,00
3	MUNCITOR CALIFICAT I - liftier		5	21	Liftier		1,00
4	MUNCITOR CALIFICAT I - liftier		5	21	Liftier		1,00
5	MUNCITOR CALIFICAT I - liftier		4	20	Liftier		1,00
6	MUNCITOR CALIFICAT II - liftier		5	21	Liftier		1,00
7	MUNCITOR CALIFICAT I - liftier		4	20	Liftier		1,00
8	MUNCITOR CALIFICAT I - liftier		5	21	Liftier		1,00
9	MUNCITOR CALIFICAT II - liftier		3	17	Liftier		1,00
10	MUNCITOR CALIFICAT II - liftier		5	19	Liftier		1,00
11	MUNCITOR CALIFICAT III - liftier		5	19	Liftier		1,00
12	MUNCITOR CALIFICAT II - liftier		5	19	Liftier		1,00
13	MUNCITOR CALIFICAT II - liftier		5	19	Liftier		1,00
14	MUNCITOR CALIFICAT III - liftier		5	19	Liftier		1,00
15	MUNCITOR CALIFICAT II - liftier		5	19	Liftier		1,00
16	MUNCITOR CALIFICAT II - liftier		3	17	Liftier		1,00
17	MUNCITOR CALIFICAT II - liftier		5	19	Liftier		1,00
18	MUNCITOR CALIFICAT II - liftier		5	19	Liftier		1,00
19	MUNCITOR CALIFICAT IV - liftier		5	17	Liftier	G	1,00
20	MUNCITOR CALIFICAT IV - liftier		5	17	Liftier		1,00
21	MUNCITOR CALIFICAT IV - liftier		4	16	Liftier		1,00
50503.TELEFONISTE					Nr.paturi: 0		Nr.posturi:5,50
1	MUNCITOR CALIFICAT II - telefonist		5	21	Telefonist		1,00
2	MUNCITOR CALIFICAT II - telefonist		5	21	Telefonist		1,00
3	MUNCITOR CALIFICAT II - telefonist		5	21	Telefonist		1,00
4	MUNCITOR CALIFICAT II - telefonist		5	21	Telefonist		0,50
5	MUNCITOR CALIFICAT III - telefonist		5	21	Telefonist		1,00
6	MUNCITOR CALIFICAT III - telefonist		5	21	Telefonist		1,00
50504.GARDEROBA					Nr.paturi: 0		Nr.posturi:7,00
1	GARDEROBIER M;G		5	22	Personal auxiliar	M;G	1,00
2	GARDEROBIER M;G		5	22	Personal auxiliar	M;G	1,00
3	GARDEROBIER M;G		5	22	Personal auxiliar	M;G	1,00
4	GARDEROBIER M;G		1	17	Personal auxiliar	M;G	1,00
5	GARDEROBIER M;G		5	22	Personal auxiliar	M;G	1,00
6	GARDEROBIER M;G		5	22	Personal auxiliar	M;G	1,00
7	GARDEROBIER M;G		4	21	Personal auxiliar	M;G	1,00
50505.LENJERIE					Nr.paturi: 0		Nr.posturi:2,00
1	MUNCITOR CALIFICAT II - lenjer		5	21	Lenjer		1,00
2	MUNCITOR CALIFICAT IV - lenjer		5	17	Lenjer		1,00
50506.CURATENIE SCARI					Nr.paturi: 0		Nr.posturi:24,00
1	INGRIJITOARE G		2	17	Personal auxiliar	G	1,00
2	INGRIJITOARE G		5	21	Personal auxiliar	G	1,00
3	INGRIJITOARE G		5	21	Personal auxiliar	G	1,00
4	INGRIJITOARE G		4	20	Personal auxiliar	G	1,00
5	INGRIJITOARE G		5	21	Personal auxiliar	G	1,00
6	INGRIJITOARE G		5	21	Personal auxiliar	G	1,00
7	INGRIJITOARE G		5	21	Personal auxiliar	G	1,00
8	INGRIJITOARE G		5	21	Personal auxiliar	G	1,00
9	INGRIJITOARE G		4	20	Personal auxiliar	G	1,00
10	INGRIJITOARE G		5	21	Personal auxiliar	G	1,00
11	INGRIJITOARE G		5	21	Personal auxiliar	G	1,00
12	INGRIJITOARE G		4	20	Personal auxiliar	G	1,00
13	INGRIJITOARE G		5	21	Personal auxiliar	G	1,00
14	INGRIJITOARE G		0	12	Personal auxiliar	G	1,00

Nr. crt.	Functia, gradul sau treapta profesionala	Grad	Gradatie	Clasa	Specialitate	Nivel Studii	Cuatum post
15	INGRIJITOARE G		5	21	Personal auxiliar	G	1,00
16	INGRIJITOARE G		2	17	Personal auxiliar	G	1,00
17	INGRIJITOARE G		5	21	Personal auxiliar	G	1,00
18	INGRIJITOARE G		1	15	Personal auxiliar	G	1,00
19	INGRIJITOARE G		5	21	Personal auxiliar	G	1,00
20	INGRIJITOARE G		5	21	Personal auxiliar	G	1,00
21	INGRIJITOARE G		5	21	Personal auxiliar	G	1,00
22	INGRIJITOARE G		5	21	Personal auxiliar	G	1,00
23	INGRIJITOARE G		5	21	Personal auxiliar	G	1,00
24	INGRIJITOARE G		2	17	Personal auxiliar	G	1,00
	50507.CURATENIE CURTE					Nr.paturi: 0	Nr.posturi:9,00
1	MUNCITOR NECALIFICAT I		5	14	Muncitor		1,00
2	MUNCITOR NECALIFICAT I		5	14	Muncitor		1,00
3	MUNCITOR NECALIFICAT I		5	14	Muncitor		1,00
4	MUNCITOR NECALIFICAT I		2	10	Muncitor		1,00
5	MUNCITOR NECALIFICAT I		5	14	Muncitor		1,00
6	MUNCITOR NECALIFICAT I		5	14	Muncitor		1,00
7	MUNCITOR NECALIFICAT I		5	14	Muncitor		1,00
8	MUNCITOR NECALIFICAT I		5	14	Muncitor		1,00
9	MUNCITOR NECALIFICAT I		3	12	Muncitor		1,00
	50508.CURATENIE CURTE EFORIE SUD					Nr.paturi: 0	Nr.posturi:2,00
1	MUNCITOR NECALIFICAT I		5	14	Muncitor		1,00
2	MUNCITOR NECALIFICAT I		5	14	Muncitor		1,00
	50509.FRIZER					Nr.paturi: 0	Nr.posturi:1,00
1	MUNCITOR CALIFICAT IV		5	17	Frizer		1,00
	560.SERVICIUL TEHNIC					Nr.paturi: 0	Nr.posturi:7,00
	56001.SERV. TEHNIC					Nr.paturi: 0	Nr.posturi:4,00
1	SEF SERVICIU	2		75	Inginer	S	1,00
	SEF SERVICIU						
2	INGINER IA S		5	57	Inginer	S	1,00
	COORDONATORI						
3	INGINER IA S		5	57	Inginer	S	1,00
	COORDONATORI						
4	INGINER IA S		5	57	Inginer	S	1,00
	56002.COMP. INTRETINERE APARATURA MEDICALA					Nr.paturi: 0	Nr.posturi:3,00
1	TEHNICIAN AP.MED.PRINC. PL		5	55	Tehnician aparatura medicala	PL	1,00
2	TEHNICIAN AP.MED. M		5	31	Tehnician aparatura medicala	M	1,00
3	TEHNICIAN AP.MED. M		5	31	Tehnician aparatura medicala	M	1,00
	570.INTRETINERE CLADIRI SI INSTALATII APA					Nr.paturi: 0	Nr.posturi:28,00
	57001.MUNCITORI - CONSTRUCTII					Nr.paturi: 0	Nr.posturi:6,00
1	MUNCITOR CALIFICAT II - zugrav/vopsitor		5	21	Zugrav/Vopsitor		1,00
	COORDONATORI						
2	MUNCITOR CALIFICAT II - zugrav/vopsitor		5	21	Zugrav/Vopsitor		1,00
3	MUNCITOR CALIFICAT II - zugrav/vopsitor		5	21	Zugrav/Vopsitor		1,00
4	MUNCITOR CALIFICAT III - timplar		4	18	Timplar		1,00
5	MUNCITOR CALIFICAT III - zugrav/vopsitor		5	19	Zugrav/Vopsitor		1,00
6	MUNCITOR CALIFICAT III - timplar		3	17	Timplar		1,00
	57002.MUNCITORI - TAMPLARIE MET					Nr.paturi: 0	Nr.posturi:4,00
1	MUNCITOR CALIFICAT I - lacatus		5	24	Lacatus		1,00
2	MUNCITOR CALIFICAT I - lacatus		5	24	Lacatus		1,00
3	MUNCITOR CALIFICAT II - lacatus		5	21	Muncitor		1,00
4	MUNCITOR CALIFICAT III - sudor		5	19	Sudor		1,00
	57003.MUNCITORI - INSTALATII					Nr.paturi: 0	Nr.posturi:7,00
1	MUNCITOR CALIFICAT I - instalator		5	24	Instalator		1,00
	COORDONATORI						
2	MUNCITOR CALIFICAT I - instalator		5	24	Instalator		1,00
3	MUNCITOR CALIFICAT I - instalator		5	24	Instalator		1,00
4	MUNCITOR CALIFICAT I - instalator		5	24	Instalator		1,00
5	MUNCITOR CALIFICAT I - lacatus		5	24	Lacatus		1,00
6	MUNCITOR CALIFICAT III - instalator		3	17	Instalator		1,00
7	MUNCITOR CALIFICAT III - instalator		4	18	Instalator		1,00
	57004.MUNCITORI - INCALZIRE					Nr.paturi: 0	Nr.posturi:1,00
1	MUNCITOR CALIFICAT II - lacatus		5	21	Lacatus		1,00
	57005.MUNCITORI - INSTALATII ELECTRICE					Nr.paturi: 0	Nr.posturi:10,00
1	MUNCITOR CALIFICAT I - electrician		5	24	Electrician		1,00
2	MUNCITOR CALIFICAT I - electrician		5	24	Electrician		1,00

Nr. crt.	Funcția, gradul sau treapta profesională	Grad	Gradatie	Clasa	Specialitate	Nivel Studii	Cuatum post
3	MUNCITOR CALIFICAT I - electrician		5	24	Electrician		1,00
4	MUNCITOR CALIFICAT I - electrician		5	24	Electrician		1,00
5	MUNCITOR CALIFICAT I - electrician		5	24	Electrician		1,00
6	MUNCITOR CALIFICAT I - electrician		5	24	Electrician		1,00
7	MUNCITOR CALIFICAT I - electrician		5	24	Electrician		1,00
8	MUNCITOR CALIFICAT I - electrician		5	24	Electrician		1,00
9	MUNCITOR CALIFICAT III - electrician		5	19	Electrician		1,00
10	MUNCITOR CALIFICAT IV - electrician		5	17	Electrician		1,00
575.DESERVIRE POSTURI FIXE						Nr.paturi: 0	Nr.posturi:22,50
57501.MUNCITORI - CENTRALA TERMICA						Nr.paturi: 0	Nr.posturi:8,00
1	MUNCITOR CALIFICAT I - lacatus		5	24	Lacatus		1,00
2	MUNCITOR CALIFICAT I - lacatus		5	24	Lacatus		1,00
3	MUNCITOR CALIFICAT I - laborant		5	24	Laborant determinari fizice		1,00
4	MUNCITOR CALIFICAT I - fochist		5	24	Fochist		1,00
5	MUNCITOR CALIFICAT I - fochist		5	24	Fochist		1,00
6	MUNCITOR CALIFICAT II - fochist		5	21	Fochist		1,00
7	MUNCITOR CALIFICAT III - fochist		5	19	Fochist		1,00
8	MUNCITOR CALIFICAT IV - fochist		5	17	Fochist		1,00
57503.MUNCITORI - GRUP GENERATOR						Nr.paturi: 0	Nr.posturi:2,00
1	MUNCITOR CALIFICAT I - electrician		5	24	Electrician		1,00
COORDONATORI							
2	MUNCITOR CALIFICAT III - electrician		4	18	Electrician		1,00
57504.MUNCITORI - HIDROFOR						Nr.paturi: 0	Nr.posturi:2,50
1	MUNCITOR CALIFICAT I - lacatus		5	24	Lacatus		1,00
2	MUNCITOR CALIFICAT I - lacatus		5	24	Lacatus		1,00
3	MUNCITOR CALIFICAT I - lacatus		5	24	Lacatus		0,50
57506.MUNCITORI - CENTRALA TERMICA PALAZU						Nr.paturi: 0	Nr.posturi:4,00
1	MUNCITOR CALIFICAT I - fochist		5	24	Fochist		1,00
2	MUNCITOR CALIFICAT I - fochist		5	24	Fochist		1,00
3	MUNCITOR CALIFICAT II - fochist		5	21	Fochist		1,00
4	MUNCITOR CALIFICAT III - fochist		4	18	Fochist		1,00
57507.MUNCITORI - CENTRALA TERMICA AGIGEA						Nr.paturi: 0	Nr.posturi:4,00
1	MUNCITOR CALIFICAT II - fochist		5	21	Fochist		1,00
2	MUNCITOR CALIFICAT III - fochist		4	18	Fochist		1,00
3	MUNCITOR CALIFICAT III - fochist		5	19	Fochist		1,00
4	MUNCITOR CALIFICAT IV - fochist		5	17	Fochist		1,00
57508.MUNCITORI - CENTRALA TERMICA EFORIE SUD						Nr.paturi: 0	Nr.posturi:2,00
1	MUNCITOR CALIFICAT I - fochist		5	24	Fochist		1,00
2	MUNCITOR CALIFICAT I - fochist		5	24	Fochist		1,00
580.COMPARTIMENT TRANSPORT						Nr.paturi: 0	Nr.posturi:7,00
58001.COMP. TRANSPORT						Nr.paturi: 0	Nr.posturi:7,00
1	SOFER I		5	24	Sofer		1,00
COORDONATORI							
2	SOFER I		5	24	Sofer		1,00
3	SOFER I		5	24	Sofer		1,00
4	SOFER I		5	24	Sofer		1,00
5	SOFER II		5	21	Sofer		1,00
6	SOFER II		5	21	Sofer		1,00
7	SOFER I		5	21	Sofer		1,00

Nr. crt.	Funcția, gradul sau treapta profesională	Grad	Gradatie	Clasa	Specialitate	Nivel Studii	Cuantiu post
----------	--	------	----------	-------	--------------	--------------	--------------

Finantare: Transferuri

Nr.posturi 744,00

117.CABINET MEDICINA SPORTIVA					Nr.paturi: 0	Nr.posturi:7,00	
	11701.CABINET MEDICINA SPORTIVA				Nr.paturi: 0	Nr.posturi:7,00	
1	MEDIC PRIMAR S		5	81	Medicina sportiva	S	1,00
2	MEDIC PRIMAR S		5	81	Medicina sportiva	S	1,00
3	MEDIC PRIMAR S		5	81	Medicina sportiva	S	1,00
4	MEDIC SPECIALIST S		5	71	Medicina sportiva	S	0,50
5	MEDIC SPECIALIST S		5	71	Medicina sportiva	S	0,50
6	ASIST.MEDICAL PRINC. PL		3	53	Asistent medical	PL	1,00
7	ASIST.MEDICAL PRINC. PL		5	53	Asistent medical	PL	1,00
8	INGRIJITOARE G		4	20	Personal auxiliar	G	1,00
242.UNITATE DE PRIMIRE URGENTE - SMURD					Nr.paturi: 0	Nr.posturi:246,00	
	24201.UPU - SMURD				Nr.paturi: 0	Nr.posturi:235,00	
	MEDIC SEF (MEDIC PRIMAR)	2		91	Medicina de urgenta	S	1,00
	MEDIC SEF SECTIE						
2	ASIST.MEDICAL PRINC. S		5	69	Asistent medical	S	1,00
	ASISTENT MEDICAL SEF						
3	MEDIC PRIMAR S		4	83	Pediatrie	S	1,00
4	MEDIC PRIMAR S		5	88	Medicina de urgenta	S	1,00
5	MEDIC PRIMAR S		4	87	Medicina de urgenta	S	1,00
6	MEDIC PRIMAR S		5	84	Pediatrie	S	1,00
7	MEDIC PRIMAR S		4	87	Medicina de urgenta	S	1,00
8	MEDIC PRIMAR S		5	84	Medicina de urgenta	S	1,00
9	MEDIC PRIMAR S		5	84	Pediatrie	S	1,00
10	MEDIC PRIMAR S		5	84	Pediatrie	S	1,00
11	MEDIC PRIMAR S		5	84	Medicina de familie/Medicina de urgenta	S	1,00
12	MEDIC PRIMAR S		5	88	Medicina de urgenta	S	1,00
13	MEDIC PRIMAR S		5	84	Medicina de urgenta	S	1,00
14	MEDIC PRIMAR S		5	88	Medicina de urgenta	S	1,00
15	MEDIC PRIMAR S		2	80	Pediatrie	S	1,00
16	MEDIC PRIMAR S		3	82	Pediatrie	S	1,00
17	MEDIC SPECIALIST S		3	72	Medicina de urgenta	S	1,00
18	MEDIC SPECIALIST S		2	70	Medicina de urgenta	S	1,00
19	MEDIC SPECIALIST S		3	72	Medicina de urgenta	S	1,00
20	MEDIC SPECIALIST S		2	70	Medicina de urgenta	S	1,00
21	MEDIC SPECIALIST S		5	74	Medicina de urgenta	S	1,00
22	MEDIC SPECIALIST S		2	70	Medicina de urgenta	S	1,00
23	MEDIC SPECIALIST S		3	72	Medicina de urgenta	S	1,00
24	MEDIC SPECIALIST S		3	72	Medicina de urgenta	S	1,00
25	MEDIC SPECIALIST S		4	73	Medicina de urgenta	S	1,00
26	MEDIC SPECIALIST S		2	70	Medicina de urgenta	S	1,00
27	MEDIC SPECIALIST S		5	74	Medicina de urgenta	S	1,00
28	MEDIC SPECIALIST S		5	74	Medicina de urgenta	S	1,00
29	MEDIC SPECIALIST S		5	74	Medicina de urgenta	S	1,00
30	MEDIC SPECIALIST S		5	74	Medicina de urgenta	S	1,00
31	MEDIC SPECIALIST S		5	74	Medicina de urgenta	S	1,00
32	MEDIC SPECIALIST S		5	74	Medicina de urgenta	S	1,00
33	MEDIC SPECIALIST S		5	74	Medicina de urgenta	S	1,00
34	MEDIC SPECIALIST S		5	74	Pediatrie	S	1,00
35	MEDIC SPECIALIST S		2	70	Medicina de urgenta	S	1,00
36	MEDIC SPECIALIST S		3	72	Medicina de urgenta	S	1,00
37	MEDIC REZIDENT AN IV - V S		2	64	Medicina de urgenta	S	1,00
38	MEDIC SPECIALIST S		3	72	Medicina de urgenta	S	1,00
39	MEDIC REZIDENT AN IV - V S		3	66	Medicina de urgenta	S	1,00
40	MEDIC REZIDENT AN IV - V S		3	66	Medicina de urgenta	S	1,00
41	ASIST.MEDICAL PRINC. S		5	65	Asistent medical	PL	1,00
42	ASIST.MEDICAL PRINC. S		5	65	Asistent medical	S	1,00
43	ASIST.MEDICAL PRINC. S		5	65	Asistent medical	PL	1,00
44	ASIST.MEDICAL PRINC. S		5	65	Asistent medical	S	1,00
45	ASIST.MEDICAL PRINC. S		4	64	Asistent obstetrica - ginecologie	S	1,00
46	ASIST.MEDICAL PRINC. S		5	65	Asistent medical	PL	1,00
47	ASIST.MEDICAL PRINC. S		5	65	Asistent medical	PL	1,00
48	ASIST.MEDICAL PRINC. S		5	65	Asistent medical	S	1,00
49	ASIST.MEDICAL PRINC. S		4	64	Asistent medical	PL	1,00
50	ASIST.MEDICAL PRINC. S		5	65	Asistent medical	PL	1,00
51	ASIST.MEDICAL PRINC. S		3	63	Asistent medical	PL	1,00

Nr. crt.	Funcția, gradul sau treapta profesională	Grad	Gradatie	Clasa	Specialitate	Nivel Studii	Cuatum post
52	ASIST.MEDICAL PRINC. S		5	65	Asistent medical	S	1,00
53	ASIST.MEDICAL PRINC. S		5	65	Asistent medical	S	1,00
54	ASIST.MEDICAL PRINC. S		3	63	Asistent medical	S	1,00
55	MOASA PRINC. S		5	65	Moasa	S	1,00
56	ASIST.MEDICAL S		2	55	Asistent medical	S	1,00
57	ASIST.MEDICAL PRINC. S		3	57	Asistent medical	S	1,00
58	ASIST.MEDICAL S		0	50	Asistent medical	S	1,00
59	ASIST.MEDICAL PRINC. S		4	58	Asistent medical	PL	1,00
60	ASIST.MEDICAL S		2	55	Asistent medical	S	1,00
61	ASIST.MEDICAL S		0	25	Asistent medical	S	1,00
62	ASIST.MEDICAL PRINC. SSD		3	62	Asistent medical	PL	1,00
63	ASIST.MEDICAL PRINC. PL		3	59	Asistent medical	PL	1,00
64	ASIST.MEDICAL PRINC. PL		5	61	Asistent medical	PL	1,00
65	ASIST.MEDICAL PRINC. PL		5	61	Asistent medical	PL	1,00
66	ASIST.MEDICAL PRINC. PL		5	61	Asistent medical	PL	1,00
67	ASIST.MEDICAL PRINC. PL		2	57	Asistent medical	PL	1,00
68	ASIST.MEDICAL PRINC. PL		4	60	Asistent medical	PL	1,00
69	ASIST.MEDICAL PRINC. PL		2	57	Asistent medical	PL	1,00
70	ASIST.MEDICAL PRINC. PL		5	61	Asistent medical	PL	1,00
71	ASIST.MEDICAL PRINC. PL		3	59	Asistent medical	PL	1,00
72	ASIST.MEDICAL PRINC. PL		3	59	Asistent medical	PL	1,00
73	ASIST.MEDICAL PRINC. PL		3	59	Asistent medical	PL	1,00
74	ASIST.MEDICAL PRINC. PL		4	60	Asistent medical	PL	1,00
75	ASIST.MEDICAL PRINC. PL		5	61	Asistent medical	PL	1,00
76	ASIST.MEDICAL PRINC. PL		3	59	Asistent laborator	PL	1,00
77	ASIST.MEDICAL PRINC. PL		4	60	Asistent medical	PL	1,00
78	ASIST.MEDICAL PRINC. PL		4	60	Asistent laborator	PL	1,00
79	ASIST.MEDICAL PRINC. PL		5	61	Asistent laborator	PL	1,00
80	ASIST.MEDICAL PRINC. PL		5	61	Asistent medical	PL	1,00
81	ASIST.MEDICAL PRINC. PL		4	60	Asistent medical	PL	1,00
82	ASIST.MEDICAL PRINC. PL		4	60	Asistent medical	PL	1,00
83	ASIST.MEDICAL PRINC. PL		3	59	Asistent medical	PL	1,00
84	ASIST.MEDICAL PRINC. PL		3	59	Asistent medical	PL	1,00
85	ASIST.MEDICAL PRINC. PL		5	61	Asistent laborator	PL	1,00
86	ASIST.MEDICAL PRINC. PL		5	61	Asistent medical	PL	1,00
87	ASIST.MEDICAL PRINC. PL		3	59	Asistent medical	PL	1,00
88	ASIST.MEDICAL PRINC. PL		2	57	Asistent medical	PL	1,00
89	ASIST.MEDICAL PRINC. PL		5	61	Asistent laborator	PL	1,00
90	ASIST.MEDICAL PRINC. PL		4	60	Asistent medical	PL	1,00
91	ASIST.MEDICAL PRINC. PL		3	59	Asistent medical	PL	1,00
92	ASIST.MEDICAL PRINC. PL		5	61	Asistent medical	PL	1,00
93	ASIST.MEDICAL PRINC. PL		5	61	Asistent obstetrica - ginecologie	PL	1,00
94	ASIST.MEDICAL PRINC. PL		3	59	Asistent medical	PL	1,00
95	ASIST.MEDICAL PRINC. PL		5	61	Asistent pediatrie	PL	1,00
96	ASIST.MEDICAL PRINC. PL		4	60	Asistent medical	PL	1,00
97	ASIST.MEDICAL PRINC. PL		4	60	Asistent medical	PL	1,00
98	ASIST.MEDICAL PRINC. PL		2	57	Asistent medical	PL	1,00
99	ASIST.MEDICAL PRINC. PL		4	60	Asistent medical	PL	1,00
100	ASIST.MEDICAL PRINC. PL		5	61	Asistent medical	PL	1,00
101	ASIST.MEDICAL PRINC. PL		3	59	Asistent medical	PL	1,00
102	ASIST.MEDICAL PRINC. PL		4	60	Asistent medical	PL	1,00
103	ASIST.MEDICAL PRINC. PL		3	59	Asistent medical	PL	1,00
104	ASIST.MEDICAL PRINC. PL		5	61	Asistent obstetrica - ginecologie	PL	1,00
105	ASIST.MEDICAL PRINC. PL		2	57	Asistent medical	PL	1,00
106	ASIST.MEDICAL PRINC. PL		5	61	Asistent pediatrie	PL	1,00
107	ASIST.MEDICAL PRINC. PL		5	61	Asistent pediatrie	PL	1,00
108	ASIST.MEDICAL PRINC. PL		5	61	Asistent obstetrica - ginecologie	PL	1,00
109	ASIST.MEDICAL PRINC. PL		3	59	Asistent medical	PL	1,00
110	ASIST.MEDICAL PRINC. PL		5	61	Asistent pediatrie	PL	1,00
111	ASIST.MEDICAL PRINC. PL		5	61	Asistent medical	PL	1,00
112	ASIST.MEDICAL PRINC. PL		4	60	Asistent medical	PL	1,00
113	ASIST.MEDICAL PRINC. PL		5	61	Asistent medical	PL	1,00
114	ASIST.MEDICAL PRINC. PL		3	59	Asistent medical	PL	1,00
115	ASIST.MEDICAL PRINC. PL		5	61	Asistent medical	PL	1,00
116	ASIST.MEDICAL PRINC. PL		4	60	Asistent medical	PL	1,00
117	ASIST.MEDICAL PRINC. PL		5	61	Asistent medical	PL	1,00
118	ASIST.MEDICAL PRINC. PL		5	61	Asistent medical	PL	1,00
119	ASIST.MEDICAL PRINC. PL		5	61	Asistent medical	PL	1,00

Nr. crt.	Funcția, gradul sau treapta profesională	Grad	Gradatie	Clasa	Specialitate	Nivel Studii	Cuantiu post
120	ASIST.MEDICAL PRINC. PL		5	61	Asistent medical	PL	1,00
121	ASIST.MEDICAL PRINC. PL		5	61	Asistent medical	PL	1,00
122	ASIST.MEDICAL PRINC. PL		5	61	Asistent medical	PL	1,00
123	ASIST.MEDICAL PRINC. PL		5	61	Asistent medical	PL	1,00
124	ASIST.MEDICAL PRINC. PL		5	61	Asistent medical	PL	1,00
125	ASIST.MEDICAL PRINC. PL		4	60	Asistent medical	PL	1,00
126	ASIST.MEDICAL PRINC. PL		2	54	Asistent medical	PL	1,00
127	ASIST.MEDICAL PL		1	52	Asistent medical	PL	1,00
128	ASIST.MEDICAL PL		1	52	Asistent medical	PL	1,00
129	ASIST.MEDICAL PRINC. PL		2	54	Asistent medical	PL	1,00
130	ASIST.MEDICAL PRINC. PL		3	56	Asistent medical	PL	1,00
131	ASIST.MEDICAL PRINC. PL		3	56	Asistent medical	PL	1,00
132	ASIST.MEDICAL PRINC. PL		2	54	Asistent medical	PL	1,00
133	ASIST.MEDICAL PL		3	56	Asistent medical	PL	1,00
134	ASIST.MEDICAL PRINC. PL		2	54	Asistent medical	PL	1,00
135	ASIST.MEDICAL PL		1	52	Asistent medical	PL	1,00
136	ASIST.MEDICAL PL		3	56	Asistent medical	PL	1,00
137	ASIST.MEDICAL PL		4	57	Asistent medical	PL	1,00
138	ASIST.SOCIAL PL		5	58	Asistent social	PL	1,00
139	ASIST.MEDICAL PL		0	25	Asistent medical	PL	1,00
140	ASIST.MEDICAL PRINC. M		5	59	Asistent medical	M	1,00
141	MOASA PRINC. M		5	52	Moasa	M	1,00
142	SORA MEDICALA M		5	51	Sora medicala	M	1,00
143	REGISTRATOR MED.PRINC. M		2	48	Registrator medical	M	1,00
144	REGISTRATOR MED.PRINC. M		2	48	Registrator medical	M	1,00
145	REGISTRATOR MED.PRINC. M		2	48	Registrator medical	M	1,00
146	REGISTRATOR MED.PRINC. M		2	48	Registrator medical	M	1,00
147	REGISTRATOR MED.PRINC. M		2	48	Registrator medical	M	1,00
148	REGISTRATOR MED. M		3	49	Registrator medical	M	1,00
149	BIOLOG PRINC. S		5	63	Biolog	S	1,00
150	BIOLOG SPECIALIST S		5	60	Biolog	S	1,00
151	ASIST. SOCIAL PRINC. S		4	61	Asistent social	PL	1,00
152	INFIRMIERA G		3	23	Personal auxiliar	G	1,00
153	INFIRMIERA G		3	23	Personal auxiliar	G	1,00
154	INFIRMIERA G		3	23	Personal auxiliar	G	1,00
155	INFIRMIERA G		5	25	Personal auxiliar	G	1,00
156	INFIRMIERA G		3	23	Personal auxiliar	G	1,00
157	INFIRMIERA G		3	23	Personal auxiliar	G	1,00
158	INFIRMIERA G		5	25	Personal auxiliar	G	1,00
159	INFIRMIERA G		5	25	Personal auxiliar	G	1,00
160	INFIRMIERA G		2	21	Personal auxiliar	G	1,00
161	INFIRMIERA G		4	24	Personal auxiliar	G	1,00
162	INFIRMIERA G		5	25	Personal auxiliar	G	1,00
163	INFIRMIERA G		3	23	Personal auxiliar	G	1,00
164	INFIRMIERA G		4	24	Personal auxiliar	G	1,00
165	INFIRMIERA G		5	25	Personal auxiliar	G	1,00
166	INFIRMIERA G		5	25	Personal auxiliar	G	1,00
167	INFIRMIERA G		3	23	Personal auxiliar	G	1,00
168	INFIRMIERA G		5	25	Personal auxiliar	G	1,00
169	INFIRMIERA G		5	25	Personal auxiliar	G	1,00
170	INFIRMIERA G		5	25	Personal auxiliar	G	1,00
171	INFIRMIERA DEB. G		2	20	Personal auxiliar	G	1,00
172	INFIRMIERA DEB. G		4	23	Personal auxiliar	G	1,00
173	INFIRMIERA G		2	21	Personal auxiliar	G	1,00
174	BRANCARDIER G		5	24	Personal auxiliar	G	1,00
175	BRANCARDIER G		5	24	Personal auxiliar	G	1,00
176	BRANCARDIER G		4	23	Personal auxiliar	G	1,00
177	BRANCARDIER G		3	22	Personal auxiliar	G	1,00
178	BRANCARDIER G		5	24	Personal auxiliar	G	1,00
179	BRANCARDIER G		5	24	Personal auxiliar	G	1,00
180	BRANCARDIER G		5	24	Personal auxiliar	G	1,00
181	BRANCARDIER G		3	22	Personal auxiliar	G	1,00
182	BRANCARDIER G		0	15	Personal auxiliar	G	1,00
183	BRANCARDIER G		4	23	Personal auxiliar	G	1,00
184	BRANCARDIER G		2	20	Personal auxiliar	G	1,00
185	BRANCARDIER G		5	24	Personal auxiliar	G	1,00
186	BRANCARDIER G		3	22	Personal auxiliar	G	1,00
187	BRANCARDIER G		5	24	Personal auxiliar	G	1,00

Nr. crt.	Funcția, gradul sau treapta profesională	Grad	Gradatie	Clasa	Specialitate	Nivel Studii	Cuantiu post
188	BRANCARDIER G		4	23	Personal auxiliar	G	1,00
189	BRANCARDIER G		5	24	Personal auxiliar	G	1,00
190	BRANCARDIER G		5	24	Personal auxiliar	G	1,00
191	BRANCARDIER G		5	24	Personal auxiliar	G	1,00
192	BRANCARDIER G		5	24	Personal auxiliar	G	1,00
193	BRANCARDIER G		5	24	Personal auxiliar	G	1,00
194	BRANCARDIER G		5	24	Personal auxiliar	G	1,00
195	BRANCARDIER G		0	15	Personal auxiliar	G	1,00
196	BRANCARDIER G		3	22	Personal auxiliar	G	1,00
197	BRANCARDIER G		3	22	Personal auxiliar	G	1,00
198	BRANCARDIER G		5	24	Personal auxiliar	G	1,00
199	BRANCARDIER G		4	23	Personal auxiliar	G	1,00
200	BRANCARDIER G		4	23	Personal auxiliar	G	1,00
201	BRANCARDIER G		5	24	Personal auxiliar	G	1,00
202	BRANCARDIER G		5	24	Personal auxiliar	G	1,00
203	BRANCARDIER G		5	24	Personal auxiliar	G	1,00
204	BRANCARDIER G		5	24	Personal auxiliar	G	1,00
205	BRANCARDIER G		5	24	Personal auxiliar	G	1,00
206	BRANCARDIER G		3	22	Personal auxiliar	G	1,00
207	BRANCARDIER G		3	22	Personal auxiliar	G	1,00
208	BRANCARDIER G		5	24	Personal auxiliar	G	1,00
209	BRANCARDIER G		3	22	Personal auxiliar	G	1,00
210	BRANCARDIER G		5	24	Personal auxiliar	G	1,00
211	BRANCARDIER G		2	20	Personal auxiliar	G	1,00
212	BRANCARDIER G		4	23	Personal auxiliar	G	1,00
213	BRANCARDIER G		5	24	Personal auxiliar	G	1,00
214	BRANCARDIER G		5	24	Personal auxiliar	G	1,00
215	BRANCARDIER G		5	24	Personal auxiliar	G	1,00
216	BRANCARDIER G		5	24	Personal auxiliar	G	1,00
217	BRANCARDIER G		5	24	Personal auxiliar	G	1,00
218	BRANCARDIER G		5	24	Personal auxiliar	G	1,00
219	BRANCARDIER G		3	22	Personal auxiliar	G	1,00
220	BRANCARDIER G		3	22	Personal auxiliar	G	1,00
221	BRANCARDIER G		2	20	Personal auxiliar	G	1,00
222	INGRIJITOARE G		3	22	Personal auxiliar	G	1,00
223	INGRIJITOARE G		5	24	Personal auxiliar	G	1,00
1	INGRIJITOARE G		5	24	Personal auxiliar	G	1,00
225	INGRIJITOARE G		4	23	Personal auxiliar	G	1,00
226	INGRIJITOARE G		5	24	Personal auxiliar	G	1,00
227	INGRIJITOARE G		2	20	Personal auxiliar	G	1,00
228	INGRIJITOARE G		2	20	Personal auxiliar	G	1,00
229	INGRIJITOARE G		5	24	Personal auxiliar	G	1,00
230	INGRIJITOARE G		3	22	Personal auxiliar	G	1,00
31	REFERENT DE SPECIALITATE I S		5	57	Administrativ	S	1,00
232	OPERATOR I M		5	31	Operator calculator	M	1,00
233	OPERATOR I M		5	31	Operator calculator	M	1,00
234	OPERATOR II M		2	23	Operator calculator	M	1,00
235	OPERATOR III M		1	17	Operator calculator	M	1,00
	24202.UPU - SMURD PUNCT EXTERN BANEASA					Nr.paturi: 0	Nr.posturi:11,00
1	MEDIC SPECIALIST S		2	70	Medicina de familie	S	1,00
2	MEDIC SPECIALIST S		2	70	Medicina de familie	S	1,00
3	MEDIC SPECIALIST S		2	70	Medicina de familie	S	1,00
4	MEDIC SPECIALIST S		2	70	Medicina de familie	S	1,00
5	MEDIC SPECIALIST S		2	70	Medicina de familie	S	1,00
6	ASIST.MEDICAL PRINC. PL		4	54	Asistent medical	PL	1,00
7	ASIST.MEDICAL PRINC. PL		4	54	Asistent medical	PL	1,00
8	ASIST.MEDICAL PRINC. PL		3	53	Asistent medical	PL	1,00
9	ASIST.MEDICAL PRINC. PL		3	53	Asistent medical	PL	1,00
10	ASIST.MEDICAL PRINC. PL		5	61	Asistent medical	PL	1,00
11	ASIST.MEDICAL PRINC. PL		3	51	Asistent medical	PL	1,00
	279.REZIDENTI ANUL VI					Nr.paturi: 0	Nr.posturi:1,00
	27902.MEDICI REZIDENTI ANUL VI - I					Nr.paturi: 0	Nr.posturi:1,00
1	MEDIC REZIDENT AN VI - VII S		2	62	Cardiologie	S	1,00
	280.REZIDENTI ANUL V					Nr.paturi: 0	Nr.posturi:15,00
	28001.MEDICI REZIDENTI AN V					Nr.paturi: 0	Nr.posturi:8,00
1	MEDIC REZIDENT AN IV - V S		1	59	Pediatric	S	1,00

Nr. crt.	Functia, gradul sau treapta profesionala	Grad	Gradatie	Clasa	Specialitate	Nivel Studii	Cuatum post
2	MEDIC REZIDENT AN IV - V S		1	59	Chirurgie generala	S	1,00
3	MEDIC REZIDENT AN IV - V S		4	64	Medicina interna	S	1,00
4	MEDIC REZIDENT AN IV - V S		2	61	Obstetrica - ginecologie	S	1,00
5	MEDIC REZIDENT AN IV - V S		1	59	Medicina de urgenta	S	1,00
6	MEDIC REZIDENT AN IV - V S		1	59	Medicina interna	S	1,00
7	MEDIC REZIDENT AN IV - V S		1	59	Pediatrie	S	1,00
8	MEDIC REZIDENT AN IV - V S		1	59	Obstetrica - ginecologie	S	1,00
	28002.MEDICI REZIDENTI AN V-I				Nr.paturi: 0		Nr.posturi:7,00
1	MEDIC REZIDENT AN IV - V S		1	59	Medicina interna	S	1,00
2	MEDIC REZIDENT AN IV - V S		1	59	Chirurgie generala	S	1,00
3	MEDIC REZIDENT AN IV - V S		1	59	Pediatrie	S	1,00
4	MEDIC REZIDENT AN IV - V S		2	64	Medicina de urgenta	S	1,00
5	MEDIC REZIDENT AN IV - V S		2	89	Anatomie patologica	S	1,00
6	MEDIC REZIDENT AN IV - V S		2	61	Cardiologie	S	1,00
7	MEDIC REZIDENT AN IV - V S		1	59	Ortopedie si traumatologie	S	1,00
	281.REZIDENTI ANUL IV				Nr.paturi: 0		Nr.posturi:56,00
	28101.MEDICI REZIDENTI AN IV				Nr.paturi: 0		Nr.posturi:26,00
1	MEDIC REZIDENT AN IV - V S		0	56	Obstetrica - ginecologie	S	1,00
2	MEDIC REZIDENT AN IV - V S		0	56	Recuperare, medicina fizica si balneologie	S	1,00
3	MEDIC REZIDENT AN IV - V S		1	87	Medicina legala	S	1,00
4	MEDIC REZIDENT AN IV - V S		2	61	Psihiatrie	S	1,00
5	MEDIC REZIDENT AN IV - V S		3	63	Recuperare, medicina fizica si balneologie	S	1,00
6	MEDIC REZIDENT AN IV - V S		3	63	Psihiatrie	S	1,00
7	MEDIC REZIDENT AN IV - V S		0	56	Medicina interna	S	1,00
8	MEDIC REZIDENT AN IV - V S		4	64	Recuperare, medicina fizica si balneologie	S	1,00
9	MEDIC REZIDENT AN IV - V S		0	56	Recuperare, medicina fizica si balneologie	S	1,00
10	MEDIC REZIDENT AN IV - V S		0	56	Recuperare, medicina fizica si balneologie	S	1,00
11	MEDIC REZIDENT AN IV - V S		0	56	Psihiatrie	S	1,00
12	MEDIC REZIDENT AN IV - V S		0	56	Nefrologie	S	1,00
13	MEDIC REZIDENT AN IV - V S		0	56	Recuperare, medicina fizica si balneologie	S	1,00
14	MEDIC REZIDENT AN IV - V S		0	56	Chirurgie generala	S	1,00
15	MEDIC REZIDENT AN IV - V S		0	56	Pediatrie	S	1,00
16	MEDIC REZIDENT AN IV - V S		0	56	Psihiatrie	S	1,00
17	MEDIC REZIDENT AN IV - V S		0	56	Gastroenterologie	S	1,00
18	MEDIC REZIDENT AN IV - V S		0	56	Pediatrie	S	1,00
19	MEDIC REZIDENT AN IV - V S		0	56	Medicina de laborator	S	1,00
20	MEDIC REZIDENT AN IV - V S		0	56	O.R.L.	S	1,00
21	MEDIC REZIDENT AN IV - V S		2	61	Psihiatrie	S	1,00
22	MEDIC REZIDENT AN IV - V S		0	56	Recuperare, medicina fizica si balneologie	S	1,00
23	MEDIC REZIDENT AN IV - V S		2	61	Gastroenterologie	S	1,00
24	MEDIC REZIDENT AN IV - V S		0	56	Hematologie	S	1,00
25	MEDIC REZIDENT AN IV - V S		0	56	Hematologie	S	1,00
6	MEDIC REZIDENT AN IV - V S		0	56	Ortopedie si traumatologie	S	1,00
	28102.MEDICI REZIDENTI AN IV-I				Nr.paturi: 0		Nr.posturi:24,00
1	MEDIC REZIDENT AN IV - V S		3	63	Recuperare, medicina fizica si balneologie	S	1,00
2	MEDIC REZIDENT AN IV - V S		3	63	Medicina interna	S	1,00
3	MEDIC REZIDENT AN IV - V S		2	61	Chirurgie vasculara	S	1,00
4	MEDIC REZIDENT AN IV - V S		1	59	Gastroenterologie	S	1,00
5	MEDIC REZIDENT AN IV - V S		2	61	Recuperare, medicina fizica si balneologie	S	1,00
6	MEDIC REZIDENT AN IV - V S		1	59	Nefrologie	S	1,00
7	MEDIC REZIDENT AN IV - V S		1	59	O.R.L.	S	1,00
8	MEDIC REZIDENT AN IV - V S		2	61	Gastroenterologie	S	1,00
9	MEDIC REZIDENT AN IV - V S		1	59	Reumatologie	S	1,00
10	MEDIC REZIDENT AN IV - V S		1	59	Ortopedie si traumatologie	S	1,00
11	MEDIC REZIDENT AN IV - V S		2	61	Chirurgie cardiovasculara	S	1,00
12	MEDIC REZIDENT AN IV - V S		4	64	Psihiatrie	S	1,00
13	MEDIC REZIDENT AN IV - V S		2	61	A.T.I.	S	1,00
14	MEDIC REZIDENT AN IV - V S		1	59	Oftalmologie	S	1,00
15	MEDIC REZIDENT AN IV - V S		0	56	Boli infectioase	S	1,00
16	MEDIC REZIDENT AN IV - V S		1	59	Medicina muncii	S	1,00
17	MEDIC REZIDENT AN IV - V S		0	56	Pediatrie	S	1,00
18	MEDIC REZIDENT AN IV - V S		1	59	Hematologie	S	1,00
19	MEDIC REZIDENT AN IV - V S		1	59	Pediatrie	S	1,00
20	MEDIC REZIDENT AN IV - V S		1	59	Reumatologie	S	1,00
21	MEDIC REZIDENT AN IV - V S		2	61	Medicina de laborator	S	1,00
22	MEDIC REZIDENT AN IV - V S		2	61	Medicina interna	S	1,00
23	MEDIC REZIDENT AN IV - V S		2	60	Urologie	S	1,00

Nr. crt.	Funcția, gradul sau treapta profesională	Grad	Gradatie	Clasa	Specialitate	Nivel Studii	Cuatum post
24	MEDIC REZIDENT AN IV - V S		2	61	Nefrologie	S	1,00
	28106.MEDICI REZIDENTI PE POST AN IV				Nr.paturi: 0		Nr.posturi:6,00
1	MEDIC REZIDENT AN IV - V S		0	56	A.T.I.	S	1,00
2	MEDIC REZIDENT AN IV - V S		3	63	Psihiatrie pediatrica	S	1,00
3	MEDIC REZIDENT AN IV - V S		0	56	A.T.I.	S	1,00
4	MEDIC REZIDENT AN IV - V S		0	59	Medicina de urgenta	S	1,00
5	MEDIC REZIDENT AN IV - V S		0	56	Neonatalogie	S	1,00
6	MEDIC REZIDENT AN IV - V S		0	56	A.T.I.	S	1,00
	282.REZIDENTI ANUL III					Nr.paturi: 0	Nr.posturi:90,00
	28201.MEDICI REZIDENTI AN III-I					Nr.paturi: 0	Nr.posturi:20,00
1	MEDIC REZIDENT AN III S		1	58	Medicina de familie	S	1,00
2	MEDIC REZIDENT AN III S		2	60	Nefrologie	S	1,00
3	MEDIC REZIDENT AN III S		0	55	Medicina de laborator	S	1,00
4	MEDIC REZIDENT AN III S		0	55	Chirurgie vasculara	S	1,00
5	MEDIC REZIDENT AN III S		0	55	Medicina de familie	S	1,00
6	MEDIC REZIDENT AN III S		1	58	Medicina de familie	S	1,00
7	MEDIC REZIDENT AN III S		2	60	Medicina de familie	S	1,00
8	MEDIC REZIDENT AN III S		2	88	Anatomie patologica	S	1,00
9	MEDIC REZIDENT AN III S		0	55	Oftalmologie	S	1,00
10	MEDIC REZIDENT AN III S		1	58	Reumatologie	S	1,00
11	MEDIC REZIDENT AN III S		4	63	Medicina de familie	S	1,00
12	MEDIC REZIDENT AN III S		1	58	Medicina interna	S	1,00
13	MEDIC REZIDENT AN III S		0	55	Reumatologie	S	1,00
14	MEDIC REZIDENT AN III S		3	62	Dermatovenerologie	S	1,00
15	MEDIC REZIDENT AN III S		1	58	Chirurgie generala	S	1,00
16	MEDIC REZIDENT AN III S		3	62	Medicina de familie	S	1,00
17	MEDIC REZIDENT AN III S		0	55	Chirurgie generala	S	1,00
18	MEDIC REZIDENT AN III S		0	55	Ortopedie pediatrica	S	1,00
19	MEDIC REZIDENT AN III S		1	58	O.R.L.	S	1,00
20	MEDIC REZIDENT AN III S		0	55	Chirurgie vasculara	S	1,00
	28203.MEDICI REZIDENTI AN III					Nr.paturi: 0	Nr.posturi:68,00
1	MEDIC REZIDENT AN III S		1	58	O.R.L.	S	1,00
2	MEDIC REZIDENT AN III S		0	55	Ortopedie si traumatologie	S	1,00
3	MEDIC REZIDENT AN III S		0	55	Medicina de familie	S	1,00
4	MEDIC REZIDENT AN III S		0	55	Reumatologie	S	1,00
5	MEDIC REZIDENT AN III S		4	63	Medicina de familie	S	1,00
6	MEDIC REZIDENT AN III S		0	55	Chirurgie generala	S	1,00
7	MEDIC REZIDENT AN III S		0	55	Oncologie medicala	S	1,00
8	MEDIC REZIDENT AN III S		3	62	Recuperare, medicina fizica si balneologie	S	1,00
9	MEDIC REZIDENT AN III S		0	55	Chirurgie plastica - microchirurgie reconstructiva	S	1,00
10	MEDIC REZIDENT AN III S		5	64	Medicina de familie	S	1,00
11	MEDIC REZIDENT AN III S		0	55	Pediatric	S	1,00
2	MEDIC REZIDENT AN III S		2	88	Anatomie patologica	S	1,00
13	MEDIC REZIDENT AN III S		0	55	Gastroenterologie	S	1,00
14	MEDIC REZIDENT AN III S		0	55	Hematologie	S	1,00
15	MEDIC REZIDENT AN III S		0	55	Psihiatrie	S	1,00
16	MEDIC REZIDENT AN III S		0	55	Radiologie - imagistica medicala	S	1,00
17	MEDIC REZIDENT AN III S		0	55	Recuperare, medicina fizica si balneologie	S	1,00
18	MEDIC REZIDENT AN III S		0	55	Pediatric	S	1,00
19	MEDIC REZIDENT AN III S		0	55	Radiologie - imagistica medicala	S	1,00
20	MEDIC REZIDENT AN III S		3	62	Medicina de familie	S	1,00
21	MEDIC REZIDENT AN III S		0	55	Cardiologie	S	1,00
22	MEDIC REZIDENT AN III S		1	58	Diabet zaharat, nutritie si boli metabolice	S	1,00
23	MEDIC REZIDENT AN III S		0	55	Diabet zaharat, nutritie si boli metabolice	S	1,00
24	MEDIC REZIDENT AN III S		0	55	Pneumologie	S	1,00
25	MEDIC REZIDENT AN III S		0	55	Parodontologie	S	1,00
26	MEDIC REZIDENT AN III S		0	55	Obstetrica - ginecologie	S	1,00
27	MEDIC REZIDENT AN III S		2	60	Recuperare, medicina fizica si balneologie	S	1,00
28	MEDIC REZIDENT AN III S		0	55	Medicina interna	S	1,00
29	MEDIC REZIDENT AN III S		0	55	Obstetrica - ginecologie	S	1,00
30	MEDIC REZIDENT AN III S		0	55	Gastroenterologie	S	1,00
31	MEDIC REZIDENT AN III S		0	55	Protetica dentara	S	1,00
32	MEDIC REZIDENT AN III S		3	62	Medicina de familie	S	1,00
33	MEDIC REZIDENT AN III S		0	55	Nefrologie	S	1,00
34	MEDIC REZIDENT AN III S		0	55	Chirurgie dento - alveolara	S	1,00
35	MEDIC REZIDENT AN III S		0	55	Pneumologie	S	1,00
36	MEDIC REZIDENT AN III S		0	55	Gastroenterologie	S	1,00

Nr. crt.	Funcția, gradul sau treapta profesională	Grad	Gradatie	Clasa	Specialitate	Nivel Studii	Cuantiu post
37	MEDIC REZIDENT AN III S		0	55	Radiologie - imagistica medicala	S	1,00
38	MEDIC REZIDENT AN III S		0	55	Ortopedie pediatria	S	1,00
39	MEDIC REZIDENT AN III S		0	55	Medicina interna	S	1,00
40	MEDIC REZIDENT AN III S		0	55	Obstetrica - ginecologie	S	1,00
41	MEDIC REZIDENT AN III S		0	55	Radiologie - imagistica medicala	S	1,00
42	MEDIC REZIDENT AN III S		0	55	Obstetrica - ginecologie	S	1,00
43	MEDIC REZIDENT AN III S		0	55	Cardiologie	S	1,00
44	MEDIC REZIDENT AN III S		0	55	Endocrinologie	S	1,00
45	MEDIC REZIDENT AN III S		0	55	Medicina de laborator	S	1,00
46	MEDIC REZIDENT AN III S		0	55	Medicina de laborator	S	1,00
47	MEDIC REZIDENT AN III S		0	55	Radiologie - imagistica medicala	S	1,00
48	MEDIC REZIDENT AN III S		2	88	Medicina legala	S	1,00
49	MEDIC REZIDENT AN III S		0	55	Recuperare, medicina fizica si balneologie	S	1,00
50	MEDIC REZIDENT AN III S		0	58	Medicina de urgenta	S	1,00
51	MEDIC REZIDENT AN III S		1	58	Recuperare, medicina fizica si balneologie	S	1,00
52	MEDIC REZIDENT AN III S		0	55	Oftalmologie	S	1,00
53	MEDIC REZIDENT AN III S		0	55	Pneumologie	S	1,00
54	MEDIC REZIDENT AN III S		0	55	Psihiatrie	S	1,00
55	MEDIC REZIDENT AN III S		0	83	Anatomie patologica	S	1,00
56	MEDIC REZIDENT AN III S		1	58	Ortopedie si traumatologie	S	1,00
57	MEDIC REZIDENT AN III S		0	55	O.R.L.	S	1,00
58	MEDIC REZIDENT AN III S		0	58	Medicina de urgenta	S	1,00
59	MEDIC REZIDENT AN III S		0	55	Parodontologie	S	1,00
60	MEDIC REZIDENT AN III S		0	55	Medicina de familie	S	1,00
61	MEDIC REZIDENT AN III S		0	55	Urologie	S	1,00
62	MEDIC REZIDENT AN III S		0	55	Protetica dentara	S	1,00
63	MEDIC REZIDENT AN III S		0	58	Medicina de urgenta	S	1,00
64	MEDIC REZIDENT AN III S		0	55	Medicina interna	S	1,00
65	MEDIC REZIDENT AN III S		1	58	Chirurgie pediatria	S	1,00
66	MEDIC REZIDENT AN III S		0	55	Chirurgie orala si maxilo - faciala	S	1,00
67	MEDIC REZIDENT AN III S		0	55	Medicina de familie	S	1,00
68	MEDIC REZIDENT AN III S		1	58	Medicina de familie	S	1,00
	28206.MEDICI REZIDENTI PE POST AN III					Nr.paturi: 0	Nr.posturi:2,00
1	MEDIC REZIDENT AN III S		2	60	Neonatologie	S	1,00
2	MEDIC REZIDENT AN III S		1	61	Medicina de urgenta	S	1,00
	283.REZIDENTI ANUL II					Nr.paturi: 0	Nr.posturi:115,00
	28301.MEDICI REZIDENTI AN II-I					Nr.paturi: 0	Nr.posturi:23,00
1	MEDIC REZIDENT AN II S		2	59	Neurologie	S	1,00
2	MEDIC REZIDENT AN II S		0	54	Medicina de familie	S	1,00
3	MEDIC REZIDENT AN II S		0	54	Radiologie - imagistica medicala	S	1,00
4	MEDIC REZIDENT AN II S		0	54	A.T.I.	S	1,00
5	MEDIC REZIDENT AN II S		1	57	Recuperare, medicina fizica si balneologie	S	1,00
6	MEDIC REZIDENT AN II S		0	54	O.R.L.	S	1,00
7	MEDIC REZIDENT AN II S		0	54	Medicina interna	S	1,00
8	MEDIC REZIDENT AN II S		1	57	Protetica dentara	S	1,00
9	MEDIC REZIDENT AN II S		1	57	Recuperare, medicina fizica si balneologie	S	1,00
10	MEDIC REZIDENT AN II S		0	54	Recuperare, medicina fizica si balneologie	S	1,00
11	MEDIC REZIDENT AN II S		5	63	Radiologie - imagistica medicala	S	1,00
12	MEDIC REZIDENT AN II S		0	82	Anatomie patologica	S	1,00
13	MEDIC REZIDENT AN II S		0	54	Ortopedie si traumatologie	S	1,00
14	MEDIC REZIDENT AN II S		0	54	Hematologie	S	1,00
15	MEDIC REZIDENT AN II S		0	54	Diabet zaharat, nutritie si boli metabolice	S	1,00
16	MEDIC REZIDENT AN II S		2	59	Pediatrie	S	1,00
17	MEDIC REZIDENT AN II S		0	54	Recuperare, medicina fizica si balneologie	S	1,00
18	MEDIC REZIDENT AN II S		0	54	Dermatovenerologie	S	1,00
19	MEDIC REZIDENT AN II S		0	54	Neurochirurgie	S	1,00
20	MEDIC REZIDENT AN II S		2	59	Medicina de familie	S	1,00
21	MEDIC REZIDENT AN II S		0	54	Cardiologie	S	1,00
22	MEDIC REZIDENT AN II S		0	54	Medicina de familie	S	1,00
23	MEDIC REZIDENT AN II S		0	54	O.R.L.	S	1,00
	28302.MEDICI REZIDENTI AN II					Nr.paturi: 0	Nr.posturi:92,00
1	MEDIC REZIDENT AN II S		0	54	O.R.L.	S	1,00
2	MEDIC REZIDENT AN II S		0	54	Ortopedie si traumatologie	S	1,00
3	MEDIC REZIDENT AN II S		0	54	Oftalmologie	S	1,00
4	MEDIC REZIDENT AN II S		0	54	Medicina de familie	S	1,00
5	MEDIC REZIDENT AN II S		0	54	Medicina de familie	S	1,00
6	MEDIC REZIDENT AN II S		0	54	Recuperare, medicina fizica si balneologie	S	1,00

Nr. crt.	Funcția, gradul sau treapta profesională	Grad	Gradatie	Clasa	Specialitate	Nivel Studii	Cuantum post
7	MEDIC REZIDENT AN II S		0	54	Parodontologie	S	1,00
8	MEDIC REZIDENT AN II S		0	54	Medicina de familie	S	1,00
9	MEDIC REZIDENT AN II S		2	59	Radiologie - imagistica medicala	S	1,00
10	MEDIC REZIDENT AN II S		2	59	Chirurgie pediatria	S	1,00
11	MEDIC REZIDENT AN II S		0	54	Pneumologie	S	1,00
12	MEDIC REZIDENT AN II S		0	54	Hematologie	S	1,00
13	MEDIC REZIDENT AN II S		0	54	Neurologie	S	1,00
14	MEDIC REZIDENT AN II S		0	54	Diabet zaharat, nutritie si boli metabolice	S	1,00
15	MEDIC REZIDENT AN II S		2	59	Recuperare, medicina fizica si balneologie	S	1,00
16	MEDIC REZIDENT AN II S		0	54	Recuperare, medicina fizica si balneologie	S	1,00
17	MEDIC REZIDENT AN II S		0	54	Reumatologie	S	1,00
18	MEDIC REZIDENT AN II S		0	54	A.T.I.	S	1,00
19	MEDIC REZIDENT AN II S		0	54	Chirurgie generala	S	1,00
20	MEDIC REZIDENT AN II S		0	54	Neurologie	S	1,00
21	MEDIC REZIDENT AN II S		0	54	Protetica dentara	S	1,00
22	MEDIC REZIDENT AN II S		0	54	Pediatrie	S	1,00
23	MEDIC REZIDENT AN II S		0	54	Psihiatrie	S	1,00
24	MEDIC REZIDENT AN II S		0	57	Medicina de urgenta	S	1,00
25	MEDIC REZIDENT AN II S		0	54	Psihiatrie	S	1,00
26	MEDIC REZIDENT AN II S		0	54	Chirurgie generala	S	1,00
27	MEDIC REZIDENT AN II S		0	54	Nefrologie	S	1,00
28	MEDIC REZIDENT AN II S		0	54	Pediatrie	S	1,00
29	MEDIC REZIDENT AN II S		0	54	Chirurgie plastica - microchirurgie reconstructiva	S	1,00
30	MEDIC REZIDENT AN II S		0	54	Neurologie	S	1,00
31	MEDIC REZIDENT AN II S		0	54	Oftalmologie	S	1,00
32	MEDIC REZIDENT AN II S		0	54	Chirurgie generala	S	1,00
33	MEDIC REZIDENT AN II S		4	62	Cardiologie	S	1,00
34	MEDIC REZIDENT AN II S		3	61	Reumatologie	S	1,00
35	MEDIC REZIDENT AN II S		0	54	Dermatovenerologie	S	1,00
36	MEDIC REZIDENT AN II S		0	54	Oftalmologie	S	1,00
37	MEDIC REZIDENT AN II S		0	54	Gastroenterologie	S	1,00
38	MEDIC REZIDENT AN II S		5	63	Radiologie - imagistica medicala	S	1,00
39	MEDIC REZIDENT AN II S		0	54	A.T.I.	S	1,00
40	MEDIC REZIDENT AN II S		2	59	Medicina de familie	S	1,00
41	MEDIC REZIDENT AN II S		0	54	Neurologie	S	1,00
42	MEDIC REZIDENT AN II S		2	59	Boli infectioase	S	1,00
43	MEDIC REZIDENT AN II S		3	61	Recuperare, medicina fizica si balneologie	S	1,00
44	MEDIC REZIDENT AN II S		0	54	Chirurgie generala	S	1,00
45	MEDIC REZIDENT AN II S		0	54	Pneumologie	S	1,00
46	MEDIC REZIDENT AN II S		0	54	Endocrinologie	S	1,00
47	MEDIC REZIDENT AN II S		0	54	Medicina interna	S	1,00
48	MEDIC REZIDENT AN II S		0	54	O.R.L.	S	1,00
49	MEDIC REZIDENT AN II S		0	54	Chirurgie orala si maxilo - faciala	S	1,00
50	MEDIC REZIDENT AN II S		0	54	Parodontologie	S	1,00
51	MEDIC REZIDENT AN II S		0	54	O.R.L.	S	1,00
52	MEDIC REZIDENT AN II S		3	61	Medicina de familie	S	1,00
53	MEDIC REZIDENT AN II S		0	54	Recuperare, medicina fizica si balneologie	S	1,00
54	MEDIC REZIDENT AN II S		0	54	Obstetrica - ginecologie	S	1,00
55	MEDIC REZIDENT AN II S		0	54	Recuperare, medicina fizica si balneologie	S	1,00
56	MEDIC REZIDENT AN II S		0	54	Chirurgie plastica - microchirurgie reconstructiva	S	1,00
57	MEDIC REZIDENT AN II S		0	54	Medicina de familie	S	1,00
58	MEDIC REZIDENT AN II S		0	82	Anatomie patologica	S	1,00
59	MEDIC REZIDENT AN II S		0	54	Ortopedie si traumatologie	S	1,00
60	MEDIC REZIDENT AN II S		0	54	Reumatologie	S	1,00
61	MEDIC REZIDENT AN II S		0	54	Psihiatrie	S	1,00
62	MEDIC REZIDENT AN II S		0	54	Chirurgie vasculara	S	1,00
63	MEDIC REZIDENT AN II S		0	54	Urologie	S	1,00
64	MEDIC REZIDENT AN II S		0	54	Chirurgie generala	S	1,00
65	MEDIC REZIDENT AN II S		0	54	Nefrologie	S	1,00
66	MEDIC REZIDENT AN II S		5	63	Recuperare, medicina fizica si balneologie	S	1,00
67	MEDIC REZIDENT AN II S		0	54	Dermatovenerologie	S	1,00
68	MEDIC REZIDENT AN II S		0	54	Medicina interna	S	1,00
69	MEDIC REZIDENT AN II S		0	54	Medicina de laborator	S	1,00
70	MEDIC REZIDENT AN II S		0	54	Psihiatrie	S	1,00
71	MEDIC REZIDENT AN II S		0	54	Radiologie - imagistica medicala	S	1,00
72	MEDIC REZIDENT AN II S		3	61	Diabet zaharat, nutritie si boli metabolice	S	1,00
73	MEDIC REZIDENT AN II S		0	54	Medicina interna	S	1,00
74	MEDIC REZIDENT AN II S		0	54	Protetica dentara	S	1,00

Nr. crt.	Funcția, gradul sau treapta profesională	Grad	Gradatie	Clasa	Specialitate	Nivel Studii	Cuantiu post
75	MEDIC REZIDENT AN II S		0	54	Chirurgie plastica - microchirurgie reconstructiva	S	1,00
76	MEDIC REZIDENT AN II S		0	54	Obstetrica - ginecologie	S	1,00
77	MEDIC REZIDENT AN II S		0	54	Neurochirurgie	S	1,00
78	MEDIC REZIDENT AN II S		0	54	Medicina interna	S	1,00
79	MEDIC REZIDENT AN II S		0	54	Oncologie medicala	S	1,00
80	MEDIC REZIDENT AN II S		0	54	Medicina interna	S	1,00
81	MEDIC REZIDENT AN II S		0	54	Chirurgie generala	S	1,00
82	MEDIC REZIDENT AN II S		0	54	Pediatric	S	1,00
83	MEDIC REZIDENT AN II S		0	54	Ortopedie si traumatologie	S	1,00
84	MEDIC REZIDENT AN II S		0	54	Recuperare, medicina fizica si balneologie	S	1,00
85	MEDIC REZIDENT AN II S		0	54	Radiologie - imagistica medicala	S	1,00
86	MEDIC REZIDENT AN II S		0	54	Recuperare, medicina fizica si balneologie	S	1,00
87	MEDIC REZIDENT AN II S		2	59	Medicina de familie	S	1,00
88	MEDIC REZIDENT AN II S		0	54	Chirurgie dento - alveolara	S	1,00
89	MEDIC REZIDENT AN II S		3	61	Recuperare, medicina fizica si balneologie	S	1,00
90	MEDIC REZIDENT AN II S		0	54	Boli infectioase	S	1,00
91	MEDIC REZIDENT AN II S		0	54	Chirurgie generala	S	1,00
92	MEDIC REZIDENT AN II S		0	54	Pneumologie	S	1,00
284. REZIDENTI ANUL I						Nr. paturi: 0	Nr. posturi: 128,00
	28401. MEDICI REZIDENTI AN I					Nr. paturi: 0	Nr. posturi: 111,00
1	MEDIC REZIDENT AN I S		0	52	Nefrologie	S	1,00
2	MEDIC REZIDENT AN I S		1	55	Pneumologie	S	1,00
3	MEDIC REZIDENT AN I S		0	52	Urologie	S	1,00
4	MEDIC REZIDENT AN I S		0	52	Hematologie	S	1,00
5	MEDIC REZIDENT AN I S		0	52	Obstetrica - ginecologie	S	1,00
6	MEDIC REZIDENT AN I S		0	80	Anatomie patologica	S	1,00
7	MEDIC REZIDENT AN I S		0	80	Medicina legala	S	1,00
8	MEDIC REZIDENT AN I S		0	52	Chirurgie generala	S	1,00
9	MEDIC REZIDENT AN I S		0	52	Obstetrica - ginecologie	S	1,00
10	MEDIC REZIDENT AN I S		0	52	O.R.L.	S	1,00
11	MEDIC REZIDENT AN I S		0	52	Obstetrica - ginecologie	S	1,00
12	MEDIC REZIDENT AN I S		0	52	Radiologie - imagistica medicala	S	1,00
13	MEDIC REZIDENT AN I S		0	52	Oftalmologie	S	1,00
14	MEDIC REZIDENT AN I S		0	52	Radiologie - imagistica medicala	S	1,00
15	MEDIC REZIDENT AN I S		0	52	Obstetrica - ginecologie	S	1,00
16	MEDIC REZIDENT AN I S		0	52	Psihiatrie	S	1,00
17	MEDIC REZIDENT AN I S		0	52	Ortopedie pediatrica	S	1,00
18	MEDIC REZIDENT AN I S		0	52	Recuperare, medicina fizica si balneologie	S	1,00
19	MEDIC REZIDENT AN I S		2	57	Diabet zaharat, nutritie si boli metabolice	S	1,00
20	MEDIC REZIDENT AN I S		0	52	Reumatologie	S	1,00
21	MEDIC REZIDENT AN I S		0	52	Chirurgie generala	S	1,00
22	MEDIC REZIDENT AN I S		0	52	Recuperare, medicina fizica si balneologie	S	1,00
23	MEDIC REZIDENT AN I S		0	52	Dermatovenerologie	S	1,00
24	MEDIC REZIDENT AN I S		2	57	Endocrinologie	S	1,00
25	MEDIC REZIDENT AN I S		0	52	Nefrologie	S	1,00
26	MEDIC REZIDENT AN I S		0	52	Hematologie	S	1,00
27	MEDIC REZIDENT AN I S		0	52	Chirurgie vasculara	S	1,00
28	MEDIC REZIDENT AN I S		0	52	Psihiatrie	S	1,00
29	MEDIC REZIDENT AN I S		0	52	Recuperare, medicina fizica si balneologie	S	1,00
30	MEDIC REZIDENT AN I S		1	55	Epidemiologie	S	1,00
31	MEDIC REZIDENT AN I S		0	52	Diabet zaharat, nutritie si boli metabolice	S	1,00
32	MEDIC REZIDENT AN I S		0	52	Recuperare, medicina fizica si balneologie	S	1,00
33	MEDIC REZIDENT AN I S		0	52	Pediatric	S	1,00
34	MEDIC REZIDENT AN I S		0	52	Chirurgie vasculara	S	1,00
35	MEDIC REZIDENT AN I S		0	52	Chirurgie generala	S	1,00
36	MEDIC REZIDENT AN I S		2	57	Chirurgie generala	S	1,00
37	MEDIC REZIDENT AN I S		0	52	Diabet zaharat, nutritie si boli metabolice	S	1,00
38	MEDIC REZIDENT AN I S		0	52	Chirurgie pediatrica	S	1,00
39	MEDIC REZIDENT AN I S			52	Chirurgie generala	S	1,00
40	MEDIC REZIDENT AN I S		0	52	Psihiatrie	S	1,00
41	MEDIC REZIDENT AN I S		0	52	Medicina de familie	S	1,00
42	MEDIC REZIDENT AN I S		0	52	Medicina interna	S	1,00
43	MEDIC REZIDENT AN I S		0	52	Gastroenterologie	S	1,00
44	MEDIC REZIDENT AN I S		0	52	Cardiologie	S	1,00
45	MEDIC REZIDENT AN I S		0	52	Boli infectioase	S	1,00
46	MEDIC REZIDENT AN I S		0	52	Chirurgie plastica - microchirurgie reconstructiva	S	1,00
47	MEDIC REZIDENT AN I S		0	52	Neurologie	S	1,00

Nr. crt.	Funcția, gradul sau treapta profesională	Grad	Gradatie	Clasa	Specialitate	Nivel Studii	Cuantiu post
48	MEDIC REZIDENT AN I S		0	52	Chirurgie generala	S	1,00
49	MEDIC REZIDENT AN I S		0	52	Dermatovenerologie	S	1,00
50	MEDIC REZIDENT AN I S		0	52	Pneumologie	S	1,00
51	MEDIC REZIDENT AN I S		0	52	Ortopedie si traumatologie	S	1,00
52	MEDIC REZIDENT AN I S		0	52	Endocrinologie	S	1,00
53	MEDIC REZIDENT AN I S		0	52	Neurologie	S	1,00
54	MEDIC REZIDENT AN I S		0	52	Medicina de laborator	S	1,00
55	MEDIC REZIDENT AN I S		0	52	Oftalmologie	S	1,00
56	MEDIC REZIDENT AN I S		0	52	Psihiatrie	S	1,00
57	MEDIC REZIDENT AN I S		0	52	Oftalmologie	S	1,00
58	MEDIC REZIDENT AN I S		0	52	Psihiatrie	S	1,00
59	MEDIC REZIDENT AN I S		0	52	Chirurgie plastica - microchirurgie reconstructiva	S	1,00
60	MEDIC REZIDENT AN I S		0	52	Endocrinologie	S	1,00
61	MEDIC REZIDENT AN I S		0	52	Chirurgie generala	S	1,00
62	MEDIC REZIDENT AN I S		0	52	Psihiatrie	S	1,00
63	MEDIC REZIDENT AN I S		0	52	Medicina interna	S	1,00
64	MEDIC REZIDENT AN I S		1	55	Dermatovenerologie	S	1,00
65	MEDIC REZIDENT AN I S		0	52	Medicina de familie	S	1,00
66	MEDIC REZIDENT AN I S		0	52	Boli infectioase	S	1,00
67	MEDIC REZIDENT AN I S		0	52	Cardiologie	S	1,00
68	MEDIC REZIDENT AN I S		0	52	Radiologie - imagistica medicala	S	1,00
69	MEDIC REZIDENT AN I S		0	52	Endocrinologie	S	1,00
70	MEDIC REZIDENT AN I S		0	52	Medicina de familie	S	1,00
71	MEDIC REZIDENT AN I S		0	52	Ortopedie si traumatologie	S	1,00
72	MEDIC REZIDENT AN I S		0	52	Chirurgie generala	S	1,00
73	MEDIC REZIDENT AN I S		0	52	Cardiologie	S	1,00
74	MEDIC REZIDENT AN I S		0	80	Medicina legala	S	1,00
75	MEDIC REZIDENT AN I S		2	57	Psihiatrie	S	1,00
76	MEDIC REZIDENT AN I S		0	52	Medicina interna	S	1,00
77	MEDIC REZIDENT AN I S		0	52	Reumatologie	S	1,00
78	MEDIC REZIDENT AN I S		0	52	O.R.L.	S	1,00
79	MEDIC REZIDENT AN I S		0	52	Medicina interna	S	1,00
80	MEDIC REZIDENT AN I S		0	52	Gastroenterologie	S	1,00
81	MEDIC REZIDENT AN I S		0	52	Chirurgie pediatrica	S	1,00
82	MEDIC REZIDENT AN I S		0	52	Radiologie - imagistica medicala	S	1,00
83	MEDIC REZIDENT AN I S		0	52	Urologie	S	1,00
84	MEDIC REZIDENT AN I S		0	52	Neurologie	S	1,00
85	MEDIC REZIDENT AN I S		2	57	Pediatric	S	1,00
86	MEDIC REZIDENT AN I S		0	52	Gastroenterologie	S	1,00
87	MEDIC REZIDENT AN I S		0	52	Ortopedie si traumatologie	S	1,00
88	MEDIC REZIDENT AN I S		0	52	Ortopedie pediatrica	S	1,00
89	MEDIC REZIDENT AN I S		0	52	Psihiatrie	S	1,00
90	MEDIC REZIDENT AN I S		0	52	Psihiatrie	S	1,00
91	MEDIC REZIDENT AN I S		2	57	Pediatric	S	1,00
92	MEDIC REZIDENT AN I S		0	52	Diabet zaharat, nutritie si boli metabolice	S	1,00
93	MEDIC REZIDENT AN I S		0	52	Medicina de familie	S	1,00
94	MEDIC REZIDENT AN I S		2	57	Recuperare, medicina fizica si balneologie	S	1,00
95	MEDIC REZIDENT AN I S		1	55	Pediatric	S	1,00
96	MEDIC REZIDENT AN I S		0	52	Cardiologie	S	1,00
97	MEDIC REZIDENT AN I S		0	52	Medicina de familie	S	1,00
98	MEDIC REZIDENT AN I S		0	52	Endocrinologie	S	1,00
99	MEDIC REZIDENT AN I S		0	52	Medicina de familie	S	1,00
100	MEDIC REZIDENT AN I S		0	52	Chirurgie generala	S	1,00
101	MEDIC REZIDENT AN I S		0	52	Radiologie - imagistica medicala	S	1,00
102	MEDIC REZIDENT AN I S		1	55	Cardiologie	S	1,00
103	MEDIC REZIDENT AN I S		0	80	Anatomie patologica	S	1,00
104	MEDIC REZIDENT AN I S		0	52	Psihiatrie	S	1,00
105	MEDIC REZIDENT AN I S		0	52	Pediatric	S	1,00
106	MEDIC REZIDENT AN I S		0	52	Chirurgie vasculara	S	1,00
107	MEDIC REZIDENT AN I S		0	52	Medicina interna	S	1,00
108	MEDIC REZIDENT AN I S		0	52	Urologie	S	1,00
109	MEDIC REZIDENT AN I S		1	55	Chirurgie plastica - microchirurgie reconstructiva	S	1,00
110	MEDIC REZIDENT AN I S		0	52	Medicina de laborator	S	1,00
111	MEDIC REZIDENT AN I S		0	52	Chirurgie generala	S	1,00
	28404.MEDICI REZIDENTI AN I-I					Nr.patului: 0	Nr.posturi:17,00
1	MEDIC REZIDENT AN I S		3	59	Medicina muncii	S	1,00
2	MEDIC REZIDENT AN I S		0	52	Radiodiagnostic	S	1,00
3	MEDIC REZIDENT AN I S		0	52	Endocrinologie	S	1,00

Nr. crt.	Funcția, gradul sau treapta profesională	Grad	Gradatie	Clasa	Specialitate	Nivel Studii	Cuantiu post
4	MEDIC REZIDENT AN I S		2	57	Reumatologie	S	1,00
5	MEDIC REZIDENT AN I S		0	52	Nefrologie	S	1,00
6	MEDIC REZIDENT AN I S		0	52	Endocrinologie	S	1,00
7	MEDIC REZIDENT AN I S		0	52	Cardiologie	S	1,00
8	MEDIC REZIDENT AN I S		0	52	Radiologie - imagistica medicala	PL	1,00
9	MEDIC REZIDENT AN I S		0	80	Anatomie patologica	S	1,00
10	MEDIC REZIDENT AN I S		1	55	O.R.L.	S	1,00
11	MEDIC REZIDENT AN I S		0	52	Medicina de familie	S	1,00
12	MEDIC REZIDENT AN I S		0	52	O.R.L.	S	1,00
13	MEDIC REZIDENT AN I S		0	52	Cardiologie	S	1,00
14	MEDIC REZIDENT AN I S		0	52	Oftalmologie	S	1,00
15	MEDIC REZIDENT AN I S		0	52	Pediatric	S	1,00
16	MEDIC REZIDENT AN I S		1	55	Medicina interna	S	1,00
17	MEDIC REZIDENT AN I S		0	52	Sanatate publica si management	S	1,00
287.FARMACIST REZIDENT ANUL I						Nr.paturi: 0	Nr.posturi:9,00
28701.FARMACISTI REZIDENTI ANUL I						Nr.paturi: 0	Nr.posturi:9,00
1	FARMACIST REZIDENT AN I S		0	50	Laborator farmaceutic	S	1,00
2	FARMACIST REZIDENT AN I S		0	50	Farmacie clinica	S	1,00
3	FARMACIST REZIDENT AN I S		0	50	Farmacie clinica	S	1,00
4	FARMACIST REZIDENT AN I S		0	50	Laborator farmaceutic	S	1,00
5	FARMACIST REZIDENT AN I S		0	50	Laborator farmaceutic	S	1,00
6	FARMACIST REZIDENT AN I S		1	53	Farmacie clinica	S	1,00
7	FARMACIST REZIDENT AN I S		0	50	Laborator farmaceutic	S	1,00
8	FARMACIST REZIDENT AN I S		0	50	Farmacie clinica	S	1,00
9	FARMACIST REZIDENT AN I S		0	50	Laborator farmaceutic	S	1,00
288.FARMACIST REZIDENT ANUL II						Nr.paturi: 0	Nr.posturi:9,00
28801.FARMACISTI REZIDENTI ANUL II						Nr.paturi: 0	Nr.posturi:9,00
1	FARMACIST REZIDENT AN II S		1	55	Laborator farmaceutic	S	1,00
2	FARMACIST REZIDENT AN II S		0	52	Farmacie clinica	S	1,00
3	FARMACIST REZIDENT AN II S		1	55	Laborator farmaceutic	S	1,00
4	FARMACIST REZIDENT AN II S		0	52	Laborator farmaceutic	S	1,00
5	FARMACIST REZIDENT AN II S		0	52	Farmacie clinica	S	1,00
6	FARMACIST REZIDENT AN II S		0	52	Farmacie clinica	S	1,00
7	FARMACIST REZIDENT AN II S		0	52	Laborator farmaceutic	S	1,00
8	FARMACIST REZIDENT AN II S		0	52	Farmacie clinica	S	1,00
9	FARMACIST REZIDENT AN II S		0	52	Farmacie clinica	S	1,00
289.FARMACIST REZIDENT ANUL III						Nr.paturi: 0	Nr.posturi:10,00
28901.FARMACISTI REZIDENTI ANUL III						Nr.paturi: 0	Nr.posturi:10,00
1	FARMACIST REZIDENT AN III S		0	54	Farmacie clinica	S	1,00
2	FARMACIST REZIDENT AN III S		0	54	Laborator farmaceutic	S	1,00
3	FARMACIST REZIDENT AN III S		0	54	Farmacie clinica	S	1,00
4	FARMACIST REZIDENT AN III S		0	54	Farmacie clinica	S	1,00
5	FARMACIST REZIDENT AN III S		1	57	Laborator farmaceutic	S	1,00
6	FARMACIST REZIDENT AN III S		2	59	Laborator farmaceutic	S	1,00
7	FARMACIST REZIDENT AN III S		1	57	Laborator farmaceutic	S	1,00
8	FARMACIST REZIDENT AN III S		0	54	Farmacie clinica	S	1,00
9	FARMACIST REZIDENT AN III S		1	57	Laborator farmaceutic	S	1,00
10	FARMACIST REZIDENT AN III S		0	54	Laborator farmaceutic	S	1,00
340.CERCETARE-CHIRURGIE						Nr.paturi: 0	Nr.posturi:4,00
20706.SECT.CL.CH.GENERALA-CERCETARE						Nr.paturi: 0	Nr.posturi:4,00
1	ASIST.CERCETARE STIINTIFICA S		3	69	Chirurgie generala	S	1,00
2	ASIST.CERCETARE STIINTIFICA S		4	80	Chirurgie generala	S	1,00
3	ASIST.CERCETARE STIINTIFICA S		3	79	Chirurgie generala/Chirurgie toracica	S	1,00
4	ASIST.CERCETARE STIINTIFICA S		4	80	Chirurgie generala	S	1,00
341.CERCETARE - CH.PLASTICA						Nr.paturi: 0	Nr.posturi:4,00
34101.SECT.CL.CH.PLASTICA - CERCETARE						Nr.paturi: 0	Nr.posturi:4,00
1	ASIST.CERCETARE STIINTIFICA S		4	80	Chirurgie plasitca si reparatorie	S	1,00
2	ASIST.CERCETARE STIINTIFICA S		4	80	Chirurgie plasitca si reparatorie	S	1,00
3	ASIST.CERCETARE STIINTIFICA S		4	80	Chirurgie plasitca si reparatorie	S	1,00
4	ASIST.CERCETARE STIINTIFICA S		4	80	Chirurgie plasitca si reparatorie	S	1,00
342.CERCETARE-ANAT.PATOLOGICA						Nr.paturi: 0	Nr.posturi:12,00
26406.SERV.CL.ANAT.PAT.-CERCETARE						Nr.paturi: 0	Nr.posturi:12,00

Nr. crt.	Funcția, gradul sau treapta profesională	Grad	Gradatie	Clasa	Specialitate	Nivel Studii	Cuatum post
1	CERCETATOR STIINTIFIC I S		5	108	Anatomie patologica	S	1,00
2	CERCETATOR STIINTIFIC II S		3	106	Genetica medicala	S	1,00
3	CERCETATOR STIINTIFIC II S		3	106	Genetica medicala	S	1,00
4	CERCETATOR STIINTIFIC III S		3	97	Anatomie patologica	S	1,00
5	CERCETATOR STIINTIFIC III S		3	106	Medicina de laborator	S	1,00
6	CERCETATOR STIINTIFIC III S		2	95	Anatomie patologica	S	1,00
7	CERCETATOR STIINTIFIC III S		2	95	Anatomie patologica	S	1,00
8	CERCETATOR STIINTIFIC III S		4	98	Anatomie patologica	S	1,00
9	CERCETATOR STIINTIFIC S		2	89	Anatomie patologica	S	1,00
10	ASIST.CERCETARE STIINTIFICA S		4	80	Anatomie patologica	S	1,00
11	ASIST.CERCETARE STIINTIFICA S		4	80	Anatomie patologica	S	1,00
12	ASIST.CERCETARE STIINTIFICA S		4	80	Anatomie patologica	S	1,00
344.CENTRUL REFERINTA PL.FAMILIALA					Nr.paturi: 0		Nr.posturi:6,00
	34401.CENTRUL REFERINTA PL.FAMI				Nr.paturi: 0		Nr.posturi:6,00
1	MEDIC PRIMAR S		4	80	Obstetrica - ginecologie	S	1,00
	MEDIC COORDONATOR						
2	MEDIC PRIMAR S		5	81	Medicina de familie	S	1,00
3	MEDIC PRIMAR S		5	81	Medicina de familie	S	1,00
4	ASIST.MEDICAL PRINC. PL		5	55	Asistent obstetrica - ginecologie	PL	1,00
5	ASIST.MEDICAL PRINC. PL		5	55	Asistent obstetrica - ginecologie	PL	1,00
6	INGRIJITOARE G		3	19	Personal auxiliar	G	1,00
372.CENTRUL DE SANATATE MINTALA					Nr.paturi: 0		Nr.posturi:17,00
	37201.CENTRUL SANATATE MINTALA				Nr.paturi: 0		Nr.posturi:17,00
1	MEDIC SEF (MEDIC PRIMAR)	1		85	Psihiatrie	S	1,00
	MEDIC SEF SECTIE						
2	ASIST.MEDICAL PRINC. S		5	64	Asistent medical	S	1,00
	ASISTENT MEDICAL SEF						
3	MEDIC PRIMAR S		4	80	Psihiatrie	S	1,00
4	MEDIC PRIMAR S		3	79	Psihiatrie	S	1,00
5	MEDIC PRIMAR S		5	81	Psihiatrie	S	1,00
6	MEDIC SPECIALIST S		4	70	Psihiatrie	S	1,00
7	ASIST.MEDICAL PRINC. S		5	60	Asistent medical	PL	1,00
8	ASIST.MEDICAL PRINC. PL		4	54	Asistent medical	PL	1,00
9	ASIST.MEDICAL PRINC. PL		3	53	Asistent medical	PL	1,00
10	ASIST.MEDICAL PRINC. PL		5	55	Asistent ocrotire	PL	1,00
11	PSIHOLOG PRINC. S		2	61	Psihologie	S	1,00
12	PSIHOLOG PRINC. S		3	63	Psihologie	S	1,00
13	PSIHOLOG PRINC. S		4	64	Psihologie	S	1,00
14	ASIST. SOCIAL PRINC. S		5	54	Asistent social	PL	1,00
15	ASIST. SOCIAL S		2	50	Asistent social	S	1,00
16	PSIHOLOG PRACTICANT S		3	51	Psihologie	S	1,00
17	INGRIJITOARE G		2	17	Personal auxiliar	G	1,00
373.CENTRUL DE SANATATE MINTALA COPII					Nr.paturi: 0		Nr.posturi:15,00
	37202.CENTRUL SANAT.MINTALA COP				Nr.paturi: 0		Nr.posturi:15,00
1	MEDIC SEF (MEDIC PRIMAR)	1		85	Neuropsihiatrie infantila	S	1,00
	MEDIC SEF SECTIE						
2	ASIST.MEDICAL PRINC. PL		3	57	Asistent medical	PL	1,00
	ASISTENT MEDICAL SEF						
3	MEDIC PRIMAR S		4	80	Psihiatrie pediatria	S	1,00
4	MEDIC SPECIALIST S		5	74	Psihiatrie pediatria	S	1,00
5	MEDIC REZIDENT AN IV - V S		3	66	Psihiatrie pediatria	S	1,00
6	ASIST.MEDICAL PRINC. PL		4	54	Asistent medical	PL	1,00
7	ASIST.MEDICAL PRINC. PL		3	53	Asistent medical	PL	1,00
8	ASIST.MEDICAL PRINC. PL		4	57	Asistent medical	PL	1,00
9	PSIHOLOG PRINC. S		5	65	Psihologie	S	1,00
10	PSIHOLOG PRINC. S		3	63	Psihologie	S	1,00
11	ASIST. SOCIAL PRINC. S		5	60	Asistent social	S	1,00
12	PSIHOLOG SPECIALIST S		2	52	Psihologie	S	1,00
13	PSIHOLOG SPECIALIST S		2	52	Psihologie	S	1,00
14	PSIHOLOG SPECIALIST S		2	52	Psihologie	S	1,00
15	PSIHOLOG SPECIALIST S		2	52	Psihologie	S	1,00

Nr. crt.	Funcția, gradul sau treapta profesională	Grad	Gradatie	Clasa	Specialitate	Nivel Studii	Cuantiu post
----------	--	------	----------	-------	--------------	--------------	--------------

Finantare: Medicina legala - IML

Nr.posturi 32,00

113.SERV.JUD.MEDICINA LEGALA								
							Nr.paturi: 0	Nr.posturi:32,00
11301.SERV.JUD.MEDICINA LEGALA							Nr.paturi: 0	Nr.posturi:32,00
1	MEDIC SEF (MEDIC PRIMAR)		5	109	Medicina legala	S	1,00	
	MEDIC SEF SECTIE							
2	MEDIC PRIMAR S		5	108	Medicina legala	S	1,00	
3	MEDIC PRIMAR S		5	108	Anatomie patologica	S	1,00	
4	MEDIC PRIMAR S		5	108	Medicina legala	S	1,00	
5	MEDIC PRIMAR S		5	108	Medicina legala	S	1,00	
6	MEDIC PRIMAR S		4	107	Medicina legala	S	0,50	
7	MEDIC PRIMAR S		4	107	Medicina legala	S	0,50	
8	MEDIC SPECIALIST S		1	93	Anatomie patologica	S	1,00	
9	MEDIC SPECIALIST S		2	93	Medicina legala	S	1,00	
10	MEDIC SPECIALIST S		2	93	Medicina legala	S	1,00	
11	ASIST.MEDICAL PRINC. S		5	88	Asistent medical	PL	1,00	
12	ASIST.MEDICAL PRINC. S		3	86	Asistent medical	PL	1,00	
13	ASIST.MEDICAL PRINC. S		2	84	Asistent laborator	S	1,00	
14	ASIST.MEDICAL PRINC. PL		2	79	Asistent medical	PL	1,00	
15	ASIST.MEDICAL PRINC. PL		5	83	Asistent medical	PL	1,00	
16	ASIST.MEDICAL PRINC. M		5	81	Asistent medical	M	1,00	
17	SORA MEDICALA PRINC. M		5	78	Sora medicala	M	1,00	
18	OFICIANT MEDICAL PRINC. M		5	78	Asistent laborator	M	1,00	
19	AUTOPSIER M		4	75	Autopsier	M	1,00	
20	REGISTRATOR MED.PRINC. M		4	49	Registrator medical	M	1,00	
21	REGISTRATOR MED.PRINC. M		5	50	Registrator medical	M	1,00	
22	REGISTRATOR MED.PRINC. M		5	50	Registrator medical	M	1,00	
23	REGISTRATOR MED.PRINC. M		5	50	Registrator medical	M	1,00	
24	REGISTRATOR MED.PRINC. M		5	50	Registrator medical	M	1,00	
25	STATISTICIAN MED. M		4	47	Statistician medical	M	1,00	
26	REGISTRATOR MED. M		5	48	Registrator medical	M	1,00	
27	REGISTRATOR MED.DEB. M		0	10	Registrator medical	M	1,00	
28	CHIMIST PRINC. S		5	91	Chimist	S	1,00	
29	CHIMIST PRINC. S		5	91	Chimist	S	1,00	
30	INGRIJITOARE G		5	49	Personal auxiliar	G	1,00	
31	INGRIJITOARE G		5	49	Personal auxiliar	G	1,00	
32	SOFER II		5	21	Sofer		1,00	
33	SOFER II		5	21	Sofer		1,00	

Manager,
S.L.Dr. Grasa, G. Nicolae



Sef Serviciu RUNOS,
Ec. Onica Laurentia



ORGANIGRAMA – 2016
SPIRIUL CLINIC JUDETEAN DE URGENTA “SF.APOSTOL ANDREI” CONSTANTA

Anexa nr.3 la HCJC nr. 29/20.10.2016

**Total posturi =2769, din care :
 - Medici si farmacisti rezidenti=433**

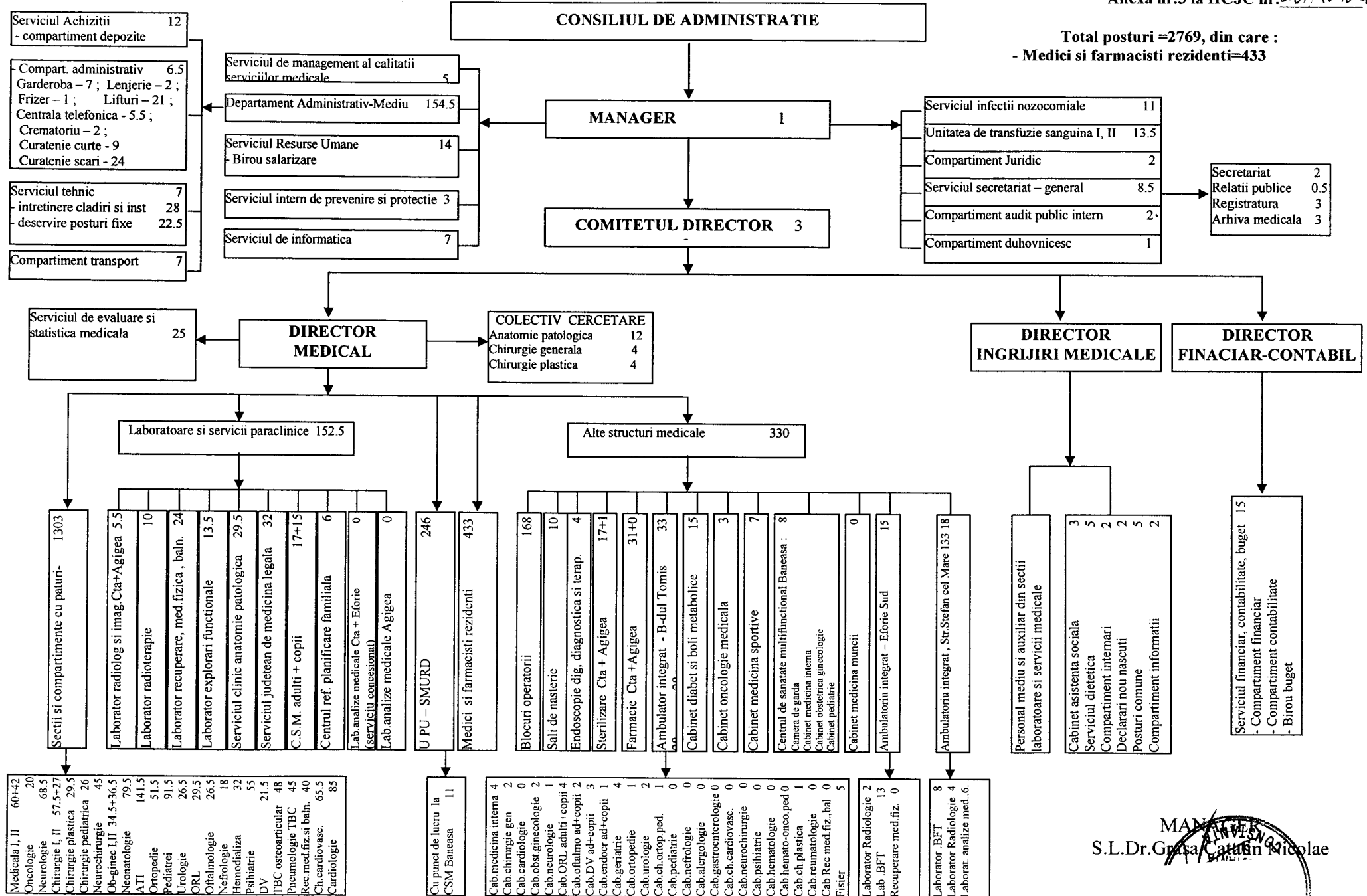

MANAGER
 S.L.Dr. Grigora Catalin Nicolae

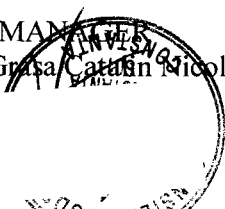

**CONSILIUL JUDEȚEAN CONSTANȚA
COMISIA DE BUGET - FINANȚE**

RAPORT

Comisia de Buget-finanțe, întrunită în ședința de astăzi, *21.10.*.....2016, a analizat Expunerea de Motive a Vicepreședintelui Consiliului Județean Constanța, Raportul Direcției Generale Economico - Financiare și Raportul Direcției Cultură, Sport, Turism și Sănătate Sănătate la proiectul de hotărâre privind aprobarea structurii organizatorice și modificarea Organigramei și Statului de funcții pe anul 2016 pentru Spitalul Clinic Județean de Urgență „Sf. Apostol Andrei” Constanța.

Suntem de acord cu proiectul de hotărâre sus amintit.

COMISIA DE BUGET - FINANȚE

PREȘEDINTE,

DONTU GHEORGHE

**CONSILIUL JUDEȚEAN CONSTANȚA
COMISIA DE SĂNĂTATE ȘI PROTECȚIE SOCIALĂ**

RAPORT

Comisia de sănătate și protecție socială, întrunită în ședința de astăzi, *20.10.*.....2016, a analizat Expunerea de Motive a Vicepreședintelui Consiliului Județean Constanța, Raportul Direcției Generale Economico – Financiare, Raportul Direcției Generale de Administrație Publică și Juridică și Raportul Direcției Cultură, Sport, Turism și Sănătate la proiectul de hotărâre privind aprobarea structurii organizatorice și modificarea Organigramei și Statului de funcții pe anul 2016 pentru Spitalul Clinic Județean de Urgență „Sf. Apostol Andrei” Constanța.

Suntem de acord cu proiectul de hotărâre sus amintit.

COMISIA DE SĂNĂTATE ȘI PROTECȚIE SOCIALĂ

PREȘEDINTE,

GOIDEA FLORIN