

## CONSILIUL JUDEȚEAN CONSTANȚA

### HOTĂRÂREA nr. 13.....

#### privind aprobarea bugetului de venituri și cheltuieli, listei de investiții, organigramei și statului de funcții pe anul 2016 pentru Unitatea de Asistență Medico – Socială Agigea

Consiliul Județean Constanța întrunit în ședința din data de 04.02.2016  
Având în vedere:

- Expunerea de motive a Președintelui Consiliului Județean;
- Raportul Direcției Generale Economico-Financiare;
- Raportul Comisiei de specialitate de Studii, prognoze economico-sociale, buget-finanțe și administrarea domeniului public și privat al județului .

În temeiul prevederilor Legii bugetului de stat pe anul 2016 nr.339/2015; ale art.19 alin. (1) din Legea nr. 273/2006 privind finanțele publice locale; ale art. 91 alin. (1) lit. d), alin. (5) lit. a) pct. 2, precum și ale art. 97 din Legea nr. 215/2001 privind administrația publică locală cu modificările și completările ulterioare;

### HOTĂRÂȘTE :

**Art.1.** Se aprobă bugetul de venituri și cheltuieli, lista de investiții, organigrama și statul de funcții pe anul 2016 pentru Unitatea de Asistența Medico – Socială Agigea, conform anexelor nr.1,2,3 și 4 care fac parte integrantă din prezenta hotărâre.

**Art.2.** Direcția Administrație Publică și Juridică vă comunică prezenta hotărâre persoanelor și instituțiilor interesate, în vederea ducerii ei la îndeplinire.

Prezenta hotărâre a fost adoptată cu un numar de 32 voturi pentru, — voturi împotrivă și — abțineri.

Constanța.....04.02.2016

JUDEȚUL:Constanta

Unitatea administrativ - teritorială :Consiliul Judetean Constanta  
Instituția publică:Unitatea de Asistenta Medico Sociala AGIGEA

Formular:

cumulat

Anexa nr.1 la HCJ nr. 131/04.02.2016

**B U G E T U L**  
**PE TITLURI DE CHELTUIELI, ARTICOLE ȘI ALINEATE, PE ANUL 2015**

DENUMIREA INDICATORILOR	Cod indicator	total an	trim I	trim II	trim III	trim IV
<b>Venituri total , din care</b>		<b>6370394</b>	<b>1518491</b>	<b>1617096</b>	<b>1826804</b>	<b>1408003</b>
<b>1 Buget local</b>		<b>5066394</b>	<b>1121383</b>	<b>1266346</b>	<b>1529488</b>	<b>1149177</b>
<b>2 Venituri proprii</b>		<b>560000</b>	<b>189837</b>	<b>143479</b>	<b>132587</b>	<b>94097</b>
<b>3 Buget de stat- personal</b>		<b>624000</b>	<b>177271</b>	<b>177271</b>	<b>134729</b>	<b>134729</b>
<b>4 Buget de stat- materiale</b>		<b>120000</b>	<b>30000</b>	<b>30000</b>	<b>30000</b>	<b>30000</b>
<b>TOTAL CHELTUIELI (cod 01+70+79)</b>		<b>6370394</b>	<b>1518491</b>	<b>1617096</b>	<b>1826804</b>	<b>1408003</b>
<b>CHELTUIELI CURENTE (cod 10+20+30+40+50+51+55+57+59)</b>	<b>01</b>	<b>5536703</b>	<b>1403267</b>	<b>1211296</b>	<b>1529137</b>	<b>1393003</b>
<b>TITLUL I CHELTUIELI DE PERSONAL (cod 10.01 la 10.03)</b>	<b>10</b>	<b>3514024</b>	<b>669069</b>	<b>669069</b>	<b>1087943</b>	<b>1087943</b>
<b>Cheltuieli salariale in bani (cod 10.01.01 la 10.01.16 +10.01.30)</b>	<b>10.01</b>	<b>2868384</b>	<b>546139</b>	<b>546139</b>	<b>888053</b>	<b>888053</b>
Salarii de baza	10.01.01	1641834	308227	308227	512690	512690
Salarii de merit	10.01.02	0	0	0	0	0
Indemnizatie de conducere	10.01.03	0	0	0	0	0
Spor de vechime	10.01.04	0	0	0	0	0
Sporuri pentru conditii de munca	10.01.05	782874	142572	142572	248865	248865
Alte sporuri	10.01.06	256836	45340	45340	83078	83078
Ore suplimentare	10.01.07	0	0	0	0	0
Fond de premii	10.01.08	0	0	0	0	0
Prima de vacanta	10.01.09	0	0	0	0	0
Fond pentru posturi ocupate prin cumul	10.01.10	0	0	0	0	0
Fond aferent platii cu ora	10.01.11	124200	33000	33000	29100	29100
Indemnizatii platite unor persoane din afara unitatii	10.01.12	62640	17000	17000	14320	14320
Indemnizatii de delegare	10.01.13	0	0	0	0	0

DENUMIREA INDICATORILOR	Cod indicator	total an	trim I	trim II	trim III	trim IV
Indemnizatii de detasare	10.01.14	0	0	0	0	0
Alocatii pentru transportul la si de la locul de munca	10.01.15	0	0	0	0	0
Alocatii pentru locuinte	10.01.16	0	0	0	0	0
Alte drepturi salariale in bani	10.01.30	0	0	0	0	0
<b>Cheltuieli salariale in natura (cod 10.02.01 la 10.02.05+10.02.30)</b>	<b>10.02</b>	<b>0</b>	<b>0</b>	<b>0</b>	<b>0</b>	<b>0</b>
Tichete de masa *)	10.02.01	0	0	0	0	0
Norme de hrana	10.02.02	0	0	0	0	0
Uniforme si echipament obligatoriu	10.02.03	0	0	0	0	0
Locuinta de serviciu folosita de salariat si familia sa	10.02.04	0	0	0	0	0
Transportul la si de la locul de munca	10.02.05	0	0	0	0	0
Alte drepturi salariale in natura	10.02.30	0	0	0	0	0
<b>Contributii (cod 10.03.01 la 10.03.07)</b>	<b>10.03</b>	<b>645640</b>	<b>122930</b>	<b>122930</b>	<b>199890</b>	<b>199890</b>
Contributii de asigurari sociale de stat	10.03.01	453203	86290	86290	140311	140312
Contributii de asigurări de somaj	10.03.02	14342	2731	2731	4440	4440
Contributii de asigurari sociale de sanatate	10.03.03	149156	28399	28399	46179	46179
Contributii de asigurari pentru accidente de munca si boli	10.03.04	4558	868	868	1411	1411
Prime de asigurare de viață plătite de angajator pentru angajați	10.03.05	0	0	0	0	0
Contributii pentru concedii si indemnizatii	10.03.06	24381	4642	4642	7549	7548
Contributii la Fondul de garantare a creantelor salariale	10.03.07	0	0	0	0	0
		0	0	0	0	0
<b>TITLUL II BUNURI SI SERVICII (cod 20.01 la 20.06+20.09 la 20.16+20.18 la 20.20)</b>	<b>20</b>	<b>2022679</b>	<b>734198</b>	<b>542227</b>	<b>441194</b>	<b>305060</b>
<b>Bunuri si servicii (cod 20.01.01 la 20.01.09+20.01.30)</b>	<b>20.01</b>	<b>744169</b>	<b>299327</b>	<b>204182</b>	<b>152339</b>	<b>88321</b>
Furnituri de birou	20.01.01	12043	3010	3010	3010	3013
Materiale pentru curatenie	20.01.02	201467	66000	61000	42518	31949
Încalzit, iluminat si forta motrica	20.01.03	191419	83000	42000	42000	24419
Apa, canal si salubritate	20.01.04	65227	32300	21306	5811	5810
Carburanti su lubrifianti	20.01.05	48649	21000	15649	9000	3000
Piese de schimb	20.01.06	0	0	0	0	0
Transport	20.01.07	0	0	0	0	0
Posta, telecomunicatii, radio, tv, internet	20.01.08	17998	9998	4000	3000	1000
Materiale si prestari de servicii cu caracter functional	20.01.09	15217	10000	2217	2000	1000
Alte bunuri si servicii pentru intretinere si functionare	20.01.30	192149	74019	55000	45000	18130
<b>Reparatii curente</b>	<b>20.02</b>	<b>116269</b>	<b>93000</b>	<b>10000</b>	<b>10000</b>	<b>3269</b>
<b>Hrana (cod 20.03.01+20.03.02)</b>	<b>20.03</b>	<b>631865</b>	<b>166636</b>	<b>178634</b>	<b>165973</b>	<b>120622</b>
Hrana pentru oameni	20.03.01	631865	166636	178634	165973	120622
Hrana pentru animale	20.03.02	0	0	0	0	0
<b>Medicamente si materiale sanitare (cod 20.04.01 la 20.04.04)</b>	<b>20.04</b>	<b>271469</b>	<b>67981</b>	<b>67831</b>	<b>67831</b>	<b>67826</b>
Medicamente	20.04.01	228915	57230	57230	57230	57225
Materiale sanitare	20.04.02	42554	10751	10601	10601	10601
Reactivi	20.04.03	0	0	0	0	0
Dezinfectanti	20.04.04	0	0	0	0	0
<b>Bunuri de natura obiectelor de inventar (cod 20.05.01+20.05.03+20.05.30)</b>	<b>20.05</b>	<b>204636</b>	<b>84350</b>	<b>66133</b>	<b>34551</b>	<b>19602</b>

DENUMIREA INDICATORILOR	Cod indicator	total an	trim I	trim II	trim III	trim IV
Uniforme si echipament	20.05.01	58280	22651	21890	6890	6849
Lenjerie si accesorii de pat	20.05.03	21452	11699	4000	3000	2753
Alte obiecte de inventar	20.05.30	124904	50000	40243	24661	10000
<b>Deplasari, detasari, transferari (cod 20.06.01+20.06.02)</b>	<b>20.06</b>	<b>5000</b>	<b>3000</b>	<b>2000</b>	<b>0</b>	<b>0</b>
Deplasari interne, detaşări, transferări	20.06.01	5000	3000	2000	0	0
Deplasari în străinătate	20.06.02	0	0	0	0	0
<b>Materiale de laborator</b>	<b>20.09</b>	<b>0</b>	<b>0</b>	<b>0</b>	<b>0</b>	<b>0</b>
<b>Cercetare-dezvoltare</b>	<b>20.10</b>	<b>0</b>	<b>0</b>	<b>0</b>	<b>0</b>	<b>0</b>
<b>Carti, publicatii si materiale documentare</b>	<b>20.11</b>	<b>6000</b>	<b>3000</b>	<b>1000</b>	<b>1000</b>	<b>1000</b>
<b>Consultanta si expertiza</b>	<b>20.12</b>	<b>14920</b>	<b>7000</b>	<b>4000</b>	<b>3000</b>	<b>920</b>
<b>Pregatire profesionala</b>	<b>20.13</b>	<b>9999</b>	<b>3999</b>	<b>3000</b>	<b>3000</b>	<b>0</b>
<b>Protectia muncii</b>	<b>20.14</b>	<b>18352</b>	<b>5905</b>	<b>5447</b>	<b>3500</b>	<b>3500</b>
<b>Munitie, furnituri si armament de natura activelor fixe pentru armata</b>	<b>20.15</b>	<b>0</b>	<b>0</b>	<b>0</b>	<b>0</b>	<b>0</b>
<b>Studii si cercetari</b>	<b>20.16</b>	<b>0</b>	<b>0</b>	<b>0</b>	<b>0</b>	<b>0</b>
<b>Plati pentru finantarea patrimoniului genetic al animalelor</b>	<b>20.18</b>	<b>0</b>	<b>0</b>	<b>0</b>	<b>0</b>	<b>0</b>
<b>Contribuții ale administratiei publice locale la realizarea unor lucrări și servicii de interes public local, în baza unor convenții sau contracte de</b>	<b>20.19</b>	<b>0</b>	<b>0</b>	<b>0</b>	<b>0</b>	<b>0</b>
<b>Reabilitare infrastructura program inundatii pentru autoritati publice locale</b>	<b>20.20</b>	<b>0</b>	<b>0</b>	<b>0</b>	<b>0</b>	<b>0</b>
<b>Meteorologie</b>	<b>20.21</b>	<b>0</b>	<b>0</b>	<b>0</b>	<b>0</b>	<b>0</b>
<b>Finantarea actiunilor din domeniul apelor</b>	<b>20.22</b>	<b>0</b>	<b>0</b>	<b>0</b>	<b>0</b>	<b>0</b>
<b>Prevenirea si combaterea inundatiilor si ingheturilor</b>	<b>20.23</b>	<b>0</b>	<b>0</b>	<b>0</b>	<b>0</b>	<b>0</b>
<b>Comisioane si alte costuri aferente imprumuturilor (cod 20.24.01 la 20.24.03)</b>	<b>20.24</b>	<b>0</b>	<b>0</b>	<b>0</b>	<b>0</b>	<b>0</b>
Comisioane si alte costuri aferente imprumuturilor externe	20.24.01	0	0	0	0	0
Comisioane si alte costuri aferente imprumuturilor interne	20.24.02	0	0	0	0	0
Stabilirea riscului de tara	20.24.03	0	0	0	0	0
<b>Cheltuieli judiciare si extrajudiciare derivate din actiuni in reprezentarea intereselor statului, potrivit dispozitiilor legale</b>	<b>20.25</b>	<b>0</b>	<b>0</b>	<b>0</b>	<b>0</b>	<b>0</b>
<b>Asistenta tehnica in cadrul programelor operationale</b>	<b>20.26</b>	<b>0</b>	<b>0</b>	<b>0</b>	<b>0</b>	<b>0</b>
<b>Tichete cadou</b>	<b>20.27</b>	<b>0</b>	<b>0</b>	<b>0</b>	<b>0</b>	<b>0</b>
<b>Alte cheltuieli (cod 20.30.01+20.30.02+20.30.04+20.30.30)</b>	<b>20.30</b>	<b>0</b>	<b>0</b>	<b>0</b>	<b>0</b>	<b>0</b>
Reclama si publicitate	20.30.01	0	0	0	0	0
Protocol si reprezentare	20.30.02	0	0	0	0	0
Chirii	20.30.04	0	0	0	0	0
Alte cheltuieli cu bunuri si servicii	20.30.30	0	0	0	0	0
		0	0	0	0	0
<b>TITLUL III DOBANZI (cod 30.01 la 30.03)</b>	<b>30</b>	<b>0</b>	<b>0</b>	<b>0</b>	<b>0</b>	<b>0</b>
<b>Dobanzi aferente datoriei publice interne (cod 30.01.01+30.01.02)</b>	<b>30.01</b>	<b>0</b>	<b>0</b>	<b>0</b>	<b>0</b>	<b>0</b>
Dobanzi aferente datoriei publice interne directe	30.01.01	0	0	0	0	0
Dobânzi aferente creditelor interne garantate	30.01.02	0	0	0	0	0
<b>Dobanzi aferente datoriei publice externe (cod 30.02.01 la 30.02.03+30.02.04)</b>	<b>30.02</b>	<b>0</b>	<b>0</b>	<b>0</b>	<b>0</b>	<b>0</b>
Dobanzi aferente datoriei publice externe directe	30.02.01	0	0	0	0	0
credite	30.02.02	0	0	0	0	0
Dobanzi aferente creditelor externe garantate si/sau direct subimpru	30.02.03	0	0	0	0	0

DENUMIREA INDICATORILOR	Cod indicator	total an	trim I	trim II	trim III	trim IV
Dobanzi aferente datoriei publice externe locale	30.02.05	0	0	0	0	0
<b>Alte dobanzi (cod 30.03.01 la 30.03.05)</b>	<b>30.03</b>	<b>0</b>	<b>0</b>	<b>0</b>	<b>0</b>	<b>0</b>
Dobanzi aferente imprumuturilor din fondul de tezaur	30.03.01	0	0	0	0	0
Dobanda datorata trezoreriei statului	30.03.02	0	0	0	0	0
Dobanzi aferente imprumuturilor temporare din trezoreria statului	30.03.03	0	0	0	0	0
statului	30.03.04	0	0	0	0	0
Dobanzi la opeatiunile de leasing	30.03.05	0	0	0	0	0
		0	0	0	0	0
<b>TITLUL IV SUBVENTII (cod 40.03+40.20)</b>	<b>40</b>	<b>0</b>	<b>0</b>	<b>0</b>	<b>0</b>	<b>0</b>
Subvenții pentru acoperirea diferențelor de preț și tarif	40.03	0	0	0	0	0
Subvenții pentru compensarea creșterilor neprevizionate ale preturilor la	40.20	0	0	0	0	0
		0	0	0	0	0
<b>TITLUL V FONDURI DE REZERVA (cod 50.04)</b>	<b>50</b>	<b>0</b>	<b>0</b>	<b>0</b>	<b>0</b>	<b>0</b>
Fond de rezerva bugetara la dispozitia autorităților locale	50.04	0	0	0	0	0
		0	0	0	0	0
<b>TITLUL VI TRANSFERURI INTRE UNITATI ALE ADMINISTRATIEI PUBLICE</b>	<b>51</b>	<b>0</b>	<b>0</b>	<b>0</b>	<b>0</b>	<b>0</b>
Transferuri curente						
(cod	<b>51.01</b>	<b>0</b>	<b>0</b>	<b>0</b>	<b>0</b>	<b>0</b>
Transferuri catre instituții publice	51.01.01	0	0	0	0	0
Actiuni de sanatate	51.01.03	0	0	0	0	0
Transferuri din bugetele consiliilor judetene pentru finantarea centrelor de zi pentru protectia copilului	51.01.14	0	0	0	0	0
Transferuri din bugetele locale pentru institutiile de asistenta sociala pentru persoanele cu handicap	51.01.15	0	0	0	0	0
Transferuri din bugetele consiliilor locale și județene pentru acordarea unor ajutoare către unitățile administrativ-teritoriale în	51.01.24	0	0	0	0	0
Transferuri privind contribuția de asigurări sociale de sănătate pentru persoanele aflate în concediu pentru creșterea copilului	51.01.26	0	0	0	0	0
Transferuri privind contribuțiile de sănătate pentru persoanele beneficiare de ajutor social	51.01.31	0	0	0	0	0
Transferuri din bugetele consiliilor locale și județene pentru finanțarea unităților de asistență medico-sociale	51.01.39	0	0	0	0	0
<b>Transferuri de capital (cod 51.02.12+51.02.17)</b>	<b>51.02</b>	<b>0</b>	<b>0</b>	<b>0</b>	<b>0</b>	<b>0</b>
Transferuri pentru finanțarea investițiilor la spitale	51.02.12	0	0	0	0	0
Transferuri de la bugetul de stat catre bugetele locale pentru finanta	51.02.17	0	0	0	0	0
<b>TITLUL VII ALTE TRANSFERURI (cod 55.01+55.02)</b>	<b>55</b>	<b>0</b>	<b>0</b>	<b>0</b>	<b>0</b>	<b>0</b>
<b>A. Transferuri interne(cod 55.01.03+55.01.08 la 55.01.10+55.01.12+55.01.13+55.01.15+55.01.18+55.01.21 la</b>	<b>55.01</b>	<b>0</b>	<b>0</b>	<b>0</b>	<b>0</b>	<b>0</b>
Programe cu finantare rambursabila	55.01.03	0	0	0	0	0
Programe PHARE și alte programe cu finanțare nerambursabilă	55.01.08	0	0	0	0	0
Programe ISPA	55.01.09	0	0	0	0	0
Programe SAPARD	55.01.10	0	0	0	0	0
de stat	55.01.12	0	0	0	0	0

DENUMIREA INDICATORILOR	Cod indicator	total an	trim I	trim II	trim III	trim IV
Programe de dezvoltare	55.01.13	0	0	0	0	0
Fond Roman de Dezvoltare Sociala	55.01.15	0	0	0	0	0
Alte transferuri curente interne	55.01.18	0	0	0	0	0
Programe FEDR	55.01.21	0	0	0	0	0
Programe FSE	55.01.22	0	0	0	0	0
Programe FC	55.01.23	0	0	0	0	0
Programe FEADR	55.01.24	0	0	0	0	0
Programe FEP	55.01.25	0	0	0	0	0
Programe FEAGA	55.01.27	0	0	0	0	0
Cheltuieli neeligibile ISPA	55.01.28	0	0	0	0	0
<b>B. Transferuri curente în străinătate (cătore organizații internaționale) (cod</b>	<b>55.02</b>	<b>0</b>	<b>0</b>	<b>0</b>	<b>0</b>	<b>0</b>
Contribuții și cotizații la organisme internaționale	55.02.01	0	0	0	0	0
Alte transferuri curente în străinătate	55.02.04	0	0	0	0	0
		0	0	0	0	0
<b>TITLUL VIII ASISTENTA SOCIALA (cod 57.02)</b>	<b>57</b>	<b>0</b>	<b>0</b>	<b>0</b>	<b>0</b>	<b>0</b>
<b>Ajutoare sociale (cod 57.02.01+57.02.02)</b>	<b>57.02</b>	<b>0</b>	<b>0</b>	<b>0</b>	<b>0</b>	<b>0</b>
Ajutoare sociale in numerar	57.02.01	0	0	0	0	0
Ajutoare sociale in natura	57.02.02	0	0	0	0	0
		0	0	0	0	0
<b>TITLUL IX ALTE CHELTUIELI (cod 59.01+59.02+59.11+59.12+59.15+59.17-</b>	<b>59</b>	<b>0</b>	<b>0</b>	<b>0</b>	<b>0</b>	<b>0</b>
Burse	59.01	0	0	0	0	0
Ajutoare pentru daune provocate de calamitățile naturale	59.02	0	0	0	0	0
Asociații și fundații	59.11	0	0	0	0	0
Sustinerea cultelor	59.12	0	0	0	0	0
Contribuții la salarizarea personalului neclerical	59.15	0	0	0	0	0
Despăgubiri civile	59.17	0	0	0	0	0
Actiuni cu caracter științific și socio-cultural	59.22	0	0	0	0	0
Sume aferente plății creanțelor salariale	59.25	0	0	0	0	0
		0	0	0	0	0
<b>CHELTUIELI DE CAPITAL (cod 71+72+75)</b>	<b>70</b>	<b>0</b>	<b>0</b>	<b>0</b>	<b>0</b>	<b>0</b>
		0	0	0	0	0
<b>TITLUL X ACTIVE NEFINANCIARE (cod 71.01 la 71.03)</b>	<b>71</b>	<b>833691</b>	<b>115224</b>	<b>405800</b>	<b>297667</b>	<b>15000</b>
<b>Active fixe (cod 71.01.01 la 71.01.03+71.01.30)</b>	<b>71.01</b>	<b>833691</b>	<b>115224</b>	<b>405800</b>	<b>297667</b>	<b>15000</b>
Construcții	71.01.01	310000	0	310000	0	0
Mașini, echipamente și mijloace de transport	71.01.02	402167	25000	64500	297667	15000
Mobilier, aparatură birotică și alte active corporale	71.01.03	32880	32880	0	0	0
Alte active fixe	71.01.30	88644	57344	31300	0	0
Stocuri (cod 71.02.01)	71.02	0	0	0	0	0
Rezerve de stat și de mobilizare	71.02.01	0	0	0	0	0
Reparații capitale aferente activelor fixe	71.03	0	0	0	0	0
		0	0	0	0	0
<b>TITLUL XI ACTIVE FINANCIARE (cod 72.01)</b>	<b>72</b>	<b>0</b>	<b>0</b>	<b>0</b>	<b>0</b>	<b>0</b>
<b>Active financiare (cod 72.01.01)</b>	<b>72.01</b>	<b>0</b>	<b>0</b>	<b>0</b>	<b>0</b>	<b>0</b>
Participare la capitalul social al societăților comerciale	72.01.01	0	0	0	0	0
<b>TITLUL XII FONDUL NATIONAL DE DEZVOLTARE</b>	<b>75</b>	<b>0</b>	<b>0</b>	<b>0</b>	<b>0</b>	<b>0</b>
		0	0	0	0	0

DENUMIREA INDICATORILOR	Cod indicator	total an	trim I	trim II	trim III	trim IV
<b>OPERATIUNI FINANCIARE (cod 80+81)</b>	<b>79</b>	<b>0</b>	<b>0</b>	<b>0</b>	<b>0</b>	<b>0</b>
		0	0	0	0	0
<b>TITLUL XIII ÎMPRUMUTURI (cod 80.03+80.08+80.30)</b>	<b>80</b>	<b>0</b>	<b>0</b>	<b>0</b>	<b>0</b>	<b>0</b>
Imprumuturi pentru institutii si servicii publice sau activitati finantate integral din venituri proprii	80.03	0	0	0	0	0
Fondul de rulment pentru acoperirea golurilor temporare de casa	80.08	0	0	0	0	0
Alte imprumuturi	80.30	0	0	0	0	0
		0	0	0	0	0
<b>TITLUL XIV RAMBURSARI DE CREDITE (cod 81.01+81.02)</b>	<b>81</b>	<b>0</b>	<b>0</b>	<b>0</b>	<b>0</b>	<b>0</b>
Rambursari de credite externe (cod 81.01.01+81.01.02+81.01.05+81.01.06)	81.01	0	0	0	0	0
Rambursari de credite externe contractate de ordonatorii de credite	81.01.01	0	0	0	0	0
Rambursari de credite externe din fondul de garantate	81.01.02	0	0	0	0	0
Rambursari de credite aferente datoriei publice externe locale	81.01.05	0	0	0	0	0
Diferențe de curs aferente datoriei publice externe	81.01.06	0	0	0	0	0
Rambursari de credite interne (cod 81.02.01+81.02.02+81.02.05)	81.02	0	0	0	0	0
Rambursari de credite interne garantate	81.02.01	0	0	0	0	0
Diferențe de curs aferente datoriei publice interne	81.02.02	0	0	0	0	0
Rambursari de credite aferente datoriei publice interne locale	81.02.05	0	0	0	0	0
<b>TITLUL XV REZERVE, EXCEDENT/DEFICIT</b>	<b>90</b>	<b>0</b>	<b>0</b>	<b>0</b>	<b>0</b>	<b>0</b>
Rezerve	91.01	0	0	0	0	0
Excedent	92.01	0	0	0	0	0
Deficit	93.01	0				

\*) Se va completa in conformitate cu prevederile din legea bugetului de stat pe anul 2007

**NOTA:** Se va completa, după caz, cu alte articole și alineate potrivit clasificare indicatorilor privind finanțelor publice, aprobată cu ordinul ministrului finanțelor publice, nr.1954/2005

DIRECTOR  
dr. OVIDIU PREDA

Comp.finațiar-contabil  
Fc. Tudoraș Cornelia



**LISTA**  
**Obiectivelor de investiții pe anul 2016, cu finanțare**  
**integrală de la bugetul local**

Nr crt.	Denumirea obiectivului de investitii	Valoare totala	Valoarea actualizata	Cheltuieli din total surse de finantare	Finantate din Venituri proprii	Finantate din Credite externe	Alte surse constituite potrivit legii	Buget
	<b>Total, din care:</b>	<b>833.691</b>	-	<b>833.691</b>	-	-	-	<b>833.691</b>
<b>B.</b>	<b>Lucrari noi, din care:</b>	<b>310.000</b>	-	<b>310.000</b>	-	-	-	<b>310.000</b>
1.	Lucrari bransament gaze naturale	100.000	-	100.000	-	-	-	100.000
2.	Lucrari extindere pavilion administrativ	75.000	-	75.000	-	-	-	75.000
3.	Lucrare constructie acces unitate	135.000	-	135.000	-	-	-	135.000
<b>C.</b>	<b>Achizitii de bunuri si alte cheltuieli de investitii, din care:</b>	<b>523.691</b>	-	<b>523.691</b>	-	-	-	<b>523.691</b>
1.	Autoutilitara	62.000	-	62.000	-	-	-	62.000
2.	Vitrina frigorifica	2.500	-	2.500	-	-	-	2.500
3.	Concentrator oxigen	4.500	-	4.500	-	-	-	4.500
4.	Stabilizator tensiune	2.500	-	2.500	-	-	-	2.500
5.	Electrocadiograf	15.000	-	15.000	-	-	-	15.000
6.	Nebulizator	20.000	-	20.000	-	-	-	20.000
7.	PC complet echipat cu sistem de operare si a licentelor	14.880	-	14.880	-	-	-	14.880
8.	Server back-up	18.000	-	18.000	-	-	-	18.000
9.	Pachet licente Microsoft Office	4.000	-	4.000	-	-	-	4.000
10.	Aplicatie informatica gestiune mijloace fixe	1.116	-	1.1116	-	-	-	1.116
11.	Aplicatie informatica pentru evidenta achizitiilor	3.348	-	3.348	-	-	-	3.348
12.	Servicii proiectare extindere pavilion administrativ inclusiv expertiza tehnica, verificare proiect si obtinere avize	12.000	-	12.000	-	-	-	12.000
13.	Studiu fezabilitate si proiect tehnic lucrare bransament gaze naturale inclusiv verificare proiect	8.800	-	8.800	-	-	-	8.800



14.	Studiu de fezabilitate si proiect tehnic constructie acces unitate,inclusiv verificare proiect	12.000	-	12.000	-	-	-	12.000
15.	Studiu fezabilitate si proiect tehnic incenerator ,inclusiv verificare proiect	10.000	-	10.000	-	-	-	10.000
16.	Servicii dirigentie de santier (5% din valoarea totala a lucrarilor propuse)	14.880	-	14.880	-	-	-	14.880
17	Achizitie incenerator cu instalatie de spalare a gazelor si instalatie de recuperare a caldurii	293.167	-	293.167	-	-	-	293.167
18	Studiu impact mediu-incenerator	22.500	-	22.500	-	-	-	22.500
19	Sterilizator	2.500	-	2.500	-	-	-	2.500

Director,  
Dr. Preda Ovidiu *PO*

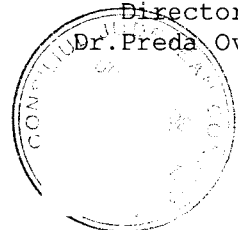

Contabil șef,  
Ec. Tudoraș Cornelia

ANEXA NR. 3  
la HCJ NR. 13/04.02.2016

**CONSILIUL JUDETEAN CONSTANTA**  
**UNITATEA DE ASISTENTA MEDICO-SOCIALA**  
Str. Rezervatiei nr.1 Agigea - 907015 . Tel.: +40-766-622000

**STAT DE FUNCTII**  
pentru anul 2016

Denumire functie		Nivel studii	Grad	Tr.prof.	Clasa	Gradatie	Nr.pos-turi
de conducere	de executie						
<b>PERSONAL DE CONDUCERE</b>							
Director	Medic.spec.	S	II		74	5	1
Contabil sef	Economist	S	II		76	5	1
Asistent sef	As.med.pr	S/PL	II		73	5	1
	<b>TOTAL</b>						<b>3</b>
<b>COMPARTIMENT MEDICAL</b>							
<b>PERSONAL MEDICAL DE SPECIALITATE <u>MEDICO SOCIAL</u></b>							
	Medic specialist	S			67	5	1
	Medic primar	S			72	5	1
	Psiholog	S			56	5	1
	Fiziokinetoterapeut	S/PL			24-51	1 la 5	1
	Ergoterapeut	M/PL				1 la 5	1
	<b>TOTAL</b>						<b>5</b>
<b>PERSONAL SANITAR MEDIU <u>MEDICO SOCIAL</u></b>							
	Asistent medical	PL	Pr.		52	5	3
	Asistent medical	PL	Pr.		48	3	2
	Asistent medical	PL			46	2	1
	<i>Asistent medical</i>	<i>PL</i>	<i>Pr./simplu</i>		41-52	6	6
	Asistent farmacie	PL			46	2	1
	Asistent social	SSS/PL			41-52	1 la 5	1
	<b>TOTAL</b>						<b>14</b>
<b>PERSONAL SANITAR AUXILIAR SI DE INGRIJIRE <u>MEDICO SOCIAL</u></b>							
	Infirmiera	G,M			14	0	1
	Infirmiera	G,M			19	2	3
	Infirmiera	G,M			21	3	2
	Infirmiera	G,M			22	4	5
	Infirmiera	G,M			23	5	4
	<i>infirmiera</i>	<i>G,M</i>			14-23	11	11
	Infirmier-brancardie	G,M			19	2	1
	Infirmier-brancardie	G,M			21	3	1
	Infirmier-brancardie	G,M			23	4	1
	Infirmier-brancardie	G,M			22	5	2
	<i>Ingrijitoare curat.</i>	<i>G</i>			12,21	1 la 5	4
	<b>TOTAL</b>						<b>35</b>
<b>PERSONAL MEDICAL DE SPECIALITATE <u>ALZHEIMER</u></b>							
	<i>Medic spec.psihiatr</i>	<i>S</i>			58-67	1 la 5	1
	<i>Psiholog</i>	<i>S</i>			47-56	1 la 5	1
	<b>TOTAL</b>						<b>2</b>
<b>PERSONAL SANITAR MEDIU , AUXILIAR SI DE INGRIJIRE <u>ALZHEIMER</u></b>							
	<i>Asistent medical</i>	<i>PL</i>	<i>Pr/simplu</i>		41-52	1 la 5	9
	<i>Infirmiera</i>	<i>G,M</i>			14-23	1 la 5	44
	<i>ingrijitoare curateni</i>	<i>G,M</i>			12,21	1 la 5	2
	<b>TOTAL</b>						<b>55</b>

<b>COMPARTIMENT ADMINISTRATIV</b>							
<b>PERSONAL ADMINISTRATIV SI DE DESERVIRE</b>							
	Ref. de spec.-admin	S		III	38	3	1
	Magaziner	M			21	4	1
	Munc.calif-bucatar	G,M		I	24	5	2
	Munc.calif.	G,M		I	24	5	1
	Munc.calif.sofer	M		I	24	5	1
	Muncitor spalatorie	G,M		IV	15	1,2	2
	Munc.calif-bucatar	G,M		IV	13	2	2
	<b>TOTAL</b>						<b>10</b>
<b>COMPARTIMENT FINANCIAR CONTABIL</b>							
	Casier	M			21	4	1
	Economist	S		IA	57	5	1
	Economist	S		I	45	3	1
	Ref. de spec.(achiz)	M		IA	31	5	1
	<b>TOTAL</b>						<b>4</b>
<b>COMPARTIMENT RESURSE UMANE,SALARIZARE</b>							
	Insp. RU(economist	S		I	46	4	1
	<b>TOTAL</b>						<b>1</b>
<b>COMPARTIMENT JURIDIC</b>							
	Consilier juridic	S	deb-IA		24-57	1 la 5	1
	<b>TOTAL</b>						<b>1</b>
<b>TOTAL PERSONAL</b>							<b>130</b>

RECAPITULATIE:

Explicatie	Pers.contractual	de conducere	de executie	Ocupat	Vacant
Personal de conducere	3	3	0	3	0
Personal medical de specialitate SOCIAL	5	0	5	2	3
Personal sanitar mediu SOCIAL	14	0	14	5	9
Personal sanitar auxiliar si de ingr.SOCIAL	35	0	35	20	15
Personal medical de specialitate ALZHEIMER	2	0	2	0	2
Pers. sanitar mediu, auxiliar si de ingrijireALZH	55	0	55	0	55
Personal administrativ si de deservire	10	0	10	10	0
Birou contabilitate si resurse umane	5	0	5	4	1
Birou juridic	1	0	1	0	1
<b>TOTAL</b>	<b>130</b>	<b>3</b>	<b>127</b>	<b>44</b>	<b>86</b>

MENTIUNI:

In cadrul unitatii se asigura continuitatea actului medical prin linia de garda infiintata conform Ordinului 870/2004 formata din 4 medici , conform Legii 284/2010 Anexa III Cap.II,reglementari specifice personalului din sanatate, din unitatile de asistenta medico-sociala, care asigura asistenta medicala de specialitate atat pentru bolnavii Alzheimer cat si pentru beneficiarii de servicii medico sociale.

Intocmit,  
MATEI MARILENA

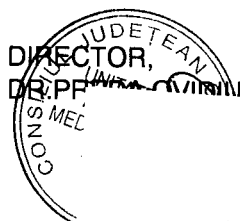

CONTABIL SEF,  
EC.TUDORAS CORNELIA

Anexa nr. 4 / la HCJ nr. 13 din 04.02.2016

## ORGANIGRAMA UNITATII DE ASISTENTA MEDICO SOCIALA AGIGEA

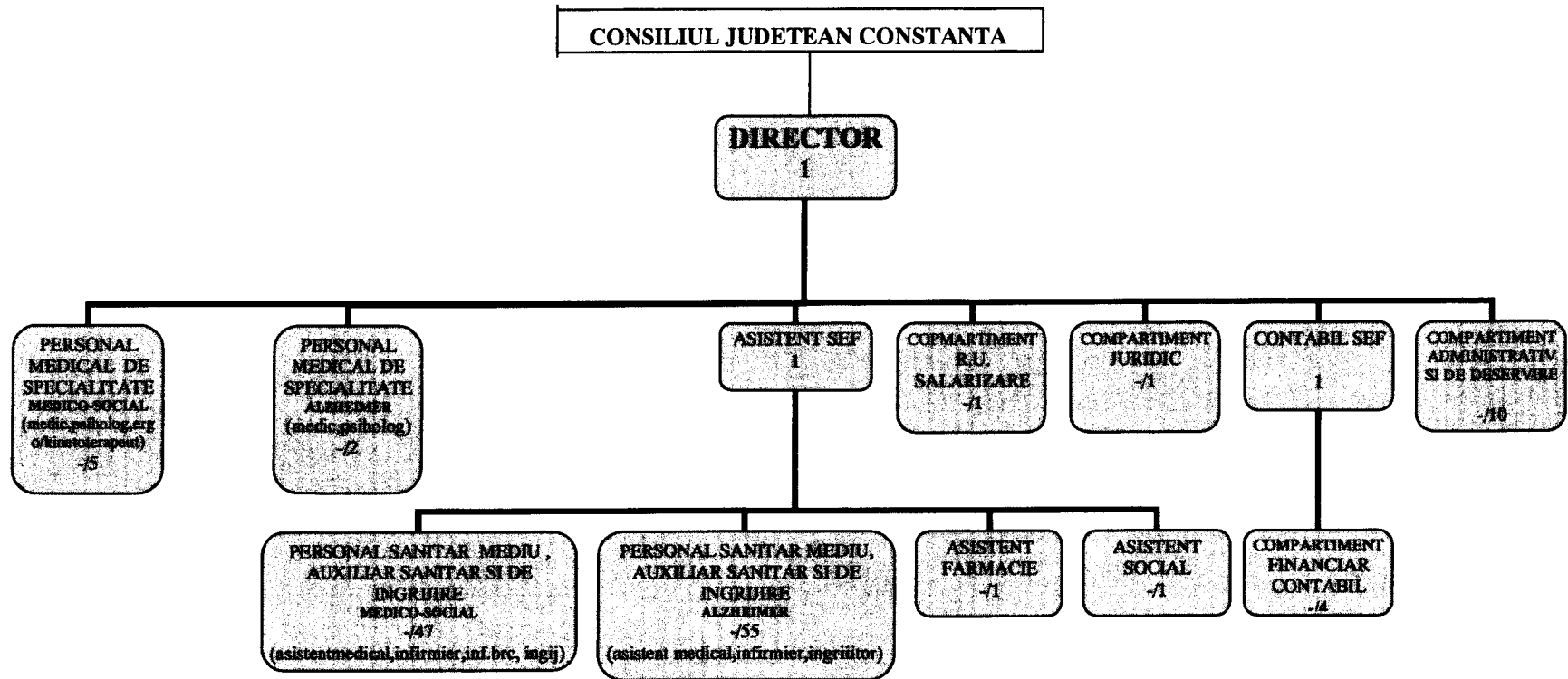

DIRECTOR DR. BREDĂ OVIDIU

# CONSILIUL JUDEȚEAN CONSTANȚA

## EXPUNERE DE MOTIVE

### **la proiectul de hotărâre privind aprobarea bugetului de venituri și cheltuieli, listei de investiții, organigramei și statului de funcții pe anul 2016 pentru Unitatea de Asistență Medico – Socială Agiea**

În baza prevederilor art. 19, alin.(1), din Legea nr.273/2006, privind finanțele publice locale, ale art. 91, alin. (1) lit. d), alin. (5) lit. a) pct. 2, precum și ale art. 97 din Legea nr. 215/2001 privind administrația publică locală, cu modificările și completările ulterioare, Consiliul Județean, potrivit competențelor sale, asigură cadrul necesar pentru gestionarea și funcționarea instituțiilor și serviciilor publice, ale societăților comerciale, precum și ale regiilor autonome de interes județean.

Bugetul de venituri și cheltuieli pe anul 2016 pentru Unitatea de Asistență Medico Socială Agiea este în sumă de **6.370.394 lei**, din care :

- **5.066.394 lei** din veniturile proprii ale Consiliului Județean Constanța, repartizați astfel:4.232.703 lei pe cheltuieli de funcționare ( personal și materiale) și 833.691 lei pe cheltuieli de capital;
- **744.000 lei** din bugetul de stat, conform adresei nr.865/14.01.2016 de la Direcția de Sănătate Publică Județeană Constanța, reprezentând cheltuieli de personal pentru cadrele medicale și cheltuieli materiale pentru medicamente și materiale sanitare;
- **560.000 lei** din veniturile proprii realizate de către unitate, repartizate pe cheltuieli materiale, utilități.

Conform prevederilor legale menționate, propunem aprobării dumneavoastră prezentul proiect de hotărâre privind aprobarea bugetului de venituri și cheltuieli, listei de investiții, organigramei și statului de funcții pe anul 2016 pentru Unitatea de Asistență Medico – Socială Agiea.

**V I C E P R E S E D I N T E.**

**I**

**L**

**CONSILIUL JUDEȚEAN CONSTANȚA  
DIRECȚIA GENERALĂ ECONOMICO-FINANCIARĂ**

**R A P O R T**

**la proiectul de hotărâre privind aprobarea  
bugetului de venituri și cheltuieli, listei de investiții,  
organigramei și statului de funcții pe anul 2016 pentru  
Unitatea de Asistență Medico – Socială Agigea**

Consiliul Județean, potrivit atribuțiilor sale, poate aproba bugetele de venituri și cheltuieli, ale instituțiilor și serviciilor publice, ale societăților comerciale și ale regiilor autonome aflate în subordinea sa, asigură virările de credite bugetare, conform dispozițiilor art. 19 alin. (1) din Legea nr. 273/2006 privind finanțele publice locale; ale art. 91 alin. (1) lit. d), alin. 5) lit. a) pct. 2, precum și ale art. 97 din Legea nr. 215/2001 privind administrația publică locală, cu modificările și completările ulterioare.

Bugetul de venituri și cheltuieli pe anul 2016 pentru Unitatea de Asistență Medico Socială Agigea este în sumă de **6.370.394 lei**, din care:

- **5.066.394 lei** din veniturile proprii ale Consiliului Județean Constanța, repartizați astfel: 4.232.703 lei pe cheltuieli de funcționare ( personal și materiale) și 833.691 lei pe cheltuieli de capital;
- **744.000 lei** din bugetul de stat, conform adresei nr.865/14.01.2016 de la Direcția de Sănătate Publică Județeană Constanța, reprezentând cheltuieli de personal pentru cadrele medicale și cheltuieli materiale pentru medicamente și materiale sanitare;
- **560.000 lei** din veniturile proprii realizate de către unitate, repartizate pe cheltuieli materiale, utilități

Față de cele menționate, supunem aprobării Consiliului Județean prezentul proiect de hotărâre referitor la aprobarea bugetului de venituri și cheltuieli, listei de investiții, organigramei și statului de funcții pe anul 2016 pentru Unitatea de Asistență Medico – Socială Agigea.

**Director General,**

**Blacioti Georgeta**

**Șef serviciu,**

**Cîrcin Veronica**

# CONSILIUL JUDEȚEAN CONSTANȚA

## R A P O R T

Comisia de specialitate de Studii, prognoze economico – sociale, buget – finanțe și administrarea domeniului public și privat al județului, întrunită în ședința de astăzi... 03... 02... 2016 a analizat Expunerea de Motive a Președintelui Consiliului Județean Constanța și Raportul Direcției Generale Economico – Financiare privind proiectul de hotărâre referitor la aprobarea bugetului de venituri și cheltuieli, listei de investiții, organigramei și statului de funcții pe anul 2016 pentru Unitatea de Asistență Medico – Socială Agigea.

Suntem de acord cu proiectul de hotărâre sus amintit.

Comisia de specialitate de Studii, prognoze economico - sociale, buget – finanțe și administrarea domeniului public și privat al județului.

**P R E Ș E D I N T E,**