

CONSILIUL JUDEȚEAN CONSTANȚA

HOTĂRÂRE nr. 19

Privind aprobarea organigramei și statului de funcții pe anul 2015 pentru Spitalul Clinic Județean de Urgență „Sfântul Apostol Andrei” Constanța

Consiliul Județean Constanța, întrunit în ședința din data de 12.02.2015.

Văzând:

- Expunerea de motive a Președintelui Consiliului Județean Constanța;
- Referatul Direcției Coordonare Instituții Subordonate și Operare Pavilion Expozițional cu nr.1671/26.01.2015;
- Raportul Direcției Coordonare Instituții Subordonate și Operare Pavilion Expozițional;
- Raportul Direcției Generale Economico - Financiare;
- Raportul Comisiei de Specialitate pentru Cultură, Învățământ, Sănătate și Sport;
- Raportul Comisiei de Specialitate pentru Administrație publică, juridică, apărarea ordinii publice și protecție socială;
- Raportul Comisiei de Specialitate Buget - finanțe și administrarea domeniului public și privat al județului.

Având în vedere prevederile art.15, lit. (a) și (c), din HG nr.56/2009 pentru aprobarea Normelor metodologice de aplicare a OUG nr.162/2008 privind transferul ansamblului de atribuții și competențe exercitate de Ministerul Sănătății către autoritățile administrației publice locale;

În temeiul art.91 alin.(1) lit. „a”, alin.(2) lit. „c” și art.97 din Legea nr.215/2001 privind administrația publică locală republicată, cu modificările și completările ulterioare;

HOTĂRĂȘTE :

Art.1. Se aprobă statul de funcții pe anul 2015, pentru Spitalul Clinic Județean de Urgență „Sfântul Apostol Andrei” Constanța, conform anexei nr.1, care face parte din prezenta hotărâre.

Art.2. Se aprobă organigrama pe anul 2015, pentru Spitalul Clinic Județean de Urgență „Sfântul Apostol Andrei” Constanța, conform anexei nr.2, care face parte din prezenta hotărâre.

Art.3. Direcția Generală de Administrație Publică și Juridică va transmite prezenta hotărâre persoanelor interesate, în vederea ducerii la îndeplinire.

Prezenta Hotărâre a fost adoptată cu un număr de 30 voturi pentru, voturi împotriva și abțineri.

Constanța 12.02.2015

**PREȘEDINTE,
CONSTANTINESCU NICUȘOR DANIEL**

Contrasecheneză

STAT DE FUNCȚII
valabil pe anul 2015

Nr. crt	Funcția, gradul sau treapta profesională	Grad	Grad atie	Clasa	Specialitate	Nivel studii	Cuantum post
	Finantare: Casa de asigurari				Nr.paturi:		Nr.posturi 1.967,00
	201.CONDUCERE				Nr.paturi:		Nr. posturi:4,00
1	MANAGER MANAGER	2		90	Medicina generala	S	1.00
2	DIRECTOR MEDICAL DIRECTOR MEDICAL	2		89	Chirurgie generala	S	1.00
3	DIRECTOR FINANCIAR- CONTABIL DIRECTOR FINANCIAR- CONTABIL	2		84	Economist	S	1.00
4	DIRECTOR INGRIJIRI MEDICALE DIRECTOR DE INGRIJIRI	2		77	Asistent medical	S	1.00

* In Spitalul Clinic Judetean de Urgenta "Sf.Apostol Andrei" Constanta functia de manager este ocupata de persoana juridica S.C. Performace Profile SRL conform contract Management Sanitar nr.26432/19.12.2013 incheiat cu Consiliul Judetean Constanta, reprezentata legal prin Dr.Capatina Danut.

MANAGER
Dr.Capatina Danut

SEF SERVICIU RUNOS
Ec.Onica Laurentia

ORGANIGRAMA - 2015
SPITALUL CLINIC JUDETEAN DE URGENTA "SF.APOSTOL ANDREI" CONSTANTA

APROBAT
C.J.CONSTANTA

Anexa 2 la dispozitia nr. 19/12.02.2015

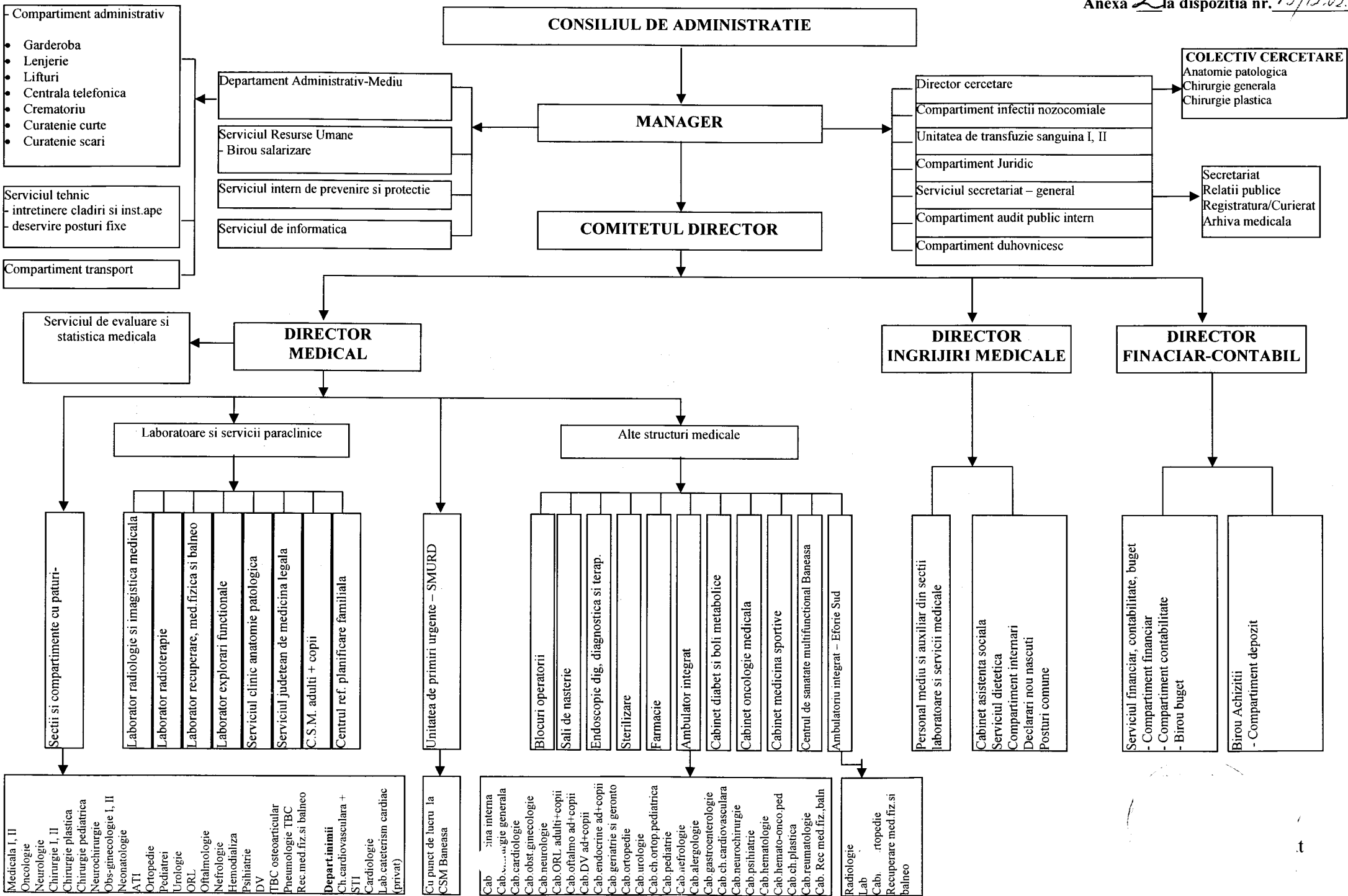

SPITALUL CLINIC JUDETEAN DE URGENTA " SF. APOSTOL ANDREI" CONSTANTA
 STAT DE FUNCTII
 valabil pe anul 2015

Nr. crt.	Funcția, gradul sau treapta profesionala	Grad	Gradatie	Clasa	Specialitate	Nivel Studii	Cuatum post
Finantare: Casa de asigurari					Nr.posturi 1.967,00		
106.AMBULATOR INTEGRAT - MEDICI					Nr.paturi: 0	Nr.posturi:5,00	
10602.AMB.INTEGRAT-INTERNE					Nr.paturi: 0	Nr.posturi:2,00	
1	MEDIC PRIMAR S		5	81	Medicina interna	S	1.00
2	MEDIC PRIMAR S		5	81	Medicina interna	S	1.00
10612.AMB.INTEGRAT-NEUROLOGIE					Nr.paturi: 0	Nr.posturi:1,00	
1	MEDIC PRIMAR S		5	81	Neurologie	S	1.00
10614.AMB.INTEGRAT-GERIATRIE					Nr.paturi: 0	Nr.posturi:2,00	
1	MEDIC PRIMAR S		4	80	Geriatric si gerontologie	S	1.00
2	MEDIC PRIMAR S		5	81	Geriatric si gerontologie	S	1.00
107.AMBULATOR INTEGRAT					Nr.paturi: 0	Nr.posturi:23,00	
10701.AMB.INTEGRAT-CARDIOLOGIE					Nr.paturi: 0	Nr.posturi:1,00	
1	ASIST.MEDICAL PRINC. PL		5	55	Asistent medical	PL	1.00
10702.AMB.INTEGRAT-INTERNE					Nr.paturi: 0	Nr.posturi:2,00	
1	ASIST.MEDICAL PRINC. PL		5	55	Asistent pediatrie	PL	1.00
2	ASIST.MEDICAL PRINC. PL		5	55	Asistent medical	PL	1.00
10703.AMB.INTEGRAT-ENDOCRINOLOGIE					Nr.paturi: 0	Nr.posturi:1,00	
1	ASIST.MEDICAL PRINC. PL		5	55	Asistent medical	PL	1.00
10705.AMB.INTEGRAT-CHIRURGIE					Nr.paturi: 0	Nr.posturi:3,00	
1	ASIST.MEDICAL PRINC.S		4	59	Asistent medical	S	1.00
2	ASIST.MEDICAL PRINC. PL		5	55	Asistent medical	PL	1.00
10706.AMB.INTEGRAT-ORTOPEDIE					Nr.paturi: 0	Nr.posturi:1,00	
1	ASIST.MEDICAL PRINC. PL		5	55	Asistent medical	PL	1.00
10707.AMB.INTEGRAT-UROLOGIE					Nr.paturi: 0	Nr.posturi:2,00	
1	ASIST.MEDICAL PRINC. PL		5	55	Asistent medical	PL	1.00
2	ASIST.MEDICAL PRINC. PL		3	53	Asistent medical	PL	1.00
10708.AMB.INTEGRAT-OBS.-GINECOLOGIE					Nr.paturi: 0	Nr.posturi:2,00	
1	ASIST.MEDICAL PRINC. PL		5	55	sistent obstetrica - ginecolog	PL	1.00
	ASISTENT COORDONATOR						
2	ASIST.MEDICAL PRINC. PL		5	55	sistent obstetrica - ginecolog	PL	1.00
10709.AMB.INTEGRAT-DERMATOVE					Nr.paturi: 0	Nr.posturi:2,00	
1	ASIST.MEDICAL PRINC. PL		3	53	Asistent medical	PL	1.00
2	ASIST.MEDICAL PRINC. PL		5	55	Asistent medical	PL	1.00
10710.AMB.INTEGRAT-O.R.L.					Nr.paturi: 0	Nr.posturi:2,00	
1	ASIST.MEDICAL PRINC. PL		5	55	Asistent medical	PL	1.00
2	ASIST.MEDICAL PRINC. PL		5	55	Asistent medical	PL	1.00
10711.AMB.INTEGRAT-OFTALMOLOGIE					Nr.paturi: 0	Nr.posturi:1,00	
1	ASIST.MEDICAL PRINC. PL		3	53	Asistent medical	PL	1.00
10714.AMB.INTEGRAT-GERIATRIE					Nr.paturi: 0	Nr.posturi:2,00	
1	ASIST.MEDICAL PRINC. PL		5	55	Asistent radiologie	PL	1.00
2	ASIST.MEDICAL PRINC. PL		5	55	Asistent radiologie	PL	1.00
10720.AMB.INTEGRAT-PEDIATRIE					Nr.paturi: 0	Nr.posturi:1,00	
1	ASIST.MEDICAL PRINC. PL		5	55	Asistent medical	PL	1.00
10721.AMB.INTEGRAT-CH.-ORTOP.PED.					Nr.paturi: 0	Nr.posturi:1,00	
1	ASIST.MEDICAL PRINC. PL		5	55	Asistent medical	PL	1.00
10723.AMB.INTEGRAT-O.R.L.					Nr.paturi: 0	Nr.posturi:2,00	
1	ASIST.MEDICAL PRINC. PL		5	55	Asistent pediatrie	PL	1.00
2	ASIST.MEDICAL PRINC. PL		5	55	sistent obstetrica - ginecolog	PL	1.00
10725.AMB.INTEGRAT-DERMATOVE					Nr.paturi: 0	Nr.posturi:1,00	
1	ASIST.MEDICAL PRINC. PL		5	55	Asistent pediatrie	PL	1.00

108.AMBULATOR DE SPECIALITATE EFORIE SUD					Nr.paturi: 0	Nr.posturi:15,00
10801.LAB.RECUP.MED.FIZICA SI BALN. EFORIE SUD					Nr.paturi: 0	Nr.posturi:13,00
1	ASIST.MEDICAL PRINC. S		5	55	Asistent balneofizioterapie	S 1.00
2	ASIST.MEDICAL PRINC. PL		4	54	Asistent balneofizioterapie	PL 1.00
3	ASIST.MEDICAL PRINC. PL		4	54	Asistent balneofizioterapie	PL 1.00
4	ASIST.MEDICAL PRINC. PL		5	55	Asistent balneofizioterapie	PL 1.00
5	ASIST.MEDICAL PRINC. PL		5	55	Asistent balneofizioterapie	PL 1.00
6	ASIST.MEDICAL PL		5	53	Asistent medical	PL 1.00
7	ASIST.MEDICAL PL		3	51	Asistent balneofizioterapie	PL 1.00
8	MASEUR M		2	44	Maseur	M 1.00
9	PROF. CFM (INST 3 ANI) SSD		5	56	Profesor CFM	SSD 1.00
10	PROF. CFM (INST 3 ANI) SSD		5	56	Profesor CFM	SSD 1.00
11	INGRIJITOARE G		5	21	Personal auxiliar	G 1.00
12	INGRIJITOARE G		5	21	Personal auxiliar	G 1.00
13	INGRIJITOARE G		5	21	Personal auxiliar	G 1.00
10802.LAB.RADIOLOGIE EFORIE SUD					Nr.paturi: 0	Nr.posturi:2,00
1	ASIST.MEDICAL PRINC. PL		5	55	Asistent radiologie	PL 1.00
2	ASIST.MEDICAL PRINC. M		5	53	Asistent radiologie	M 1.00
199.DIRECTORI					Nr.paturi: 0	Nr.posturi:1,00
19901.DIRECTOR STIINTIFIC SI DE CERCETARE					Nr.paturi: 0	Nr.posturi:1,00
1	DIRECTOR STIINTIFIC SI DE CERCE	2		87	Chirurgie generala	S 1.00
	DIRECTOR CERCETARE-DEZVOLTARE					
202.SECT.CL.ATI					Nr.paturi: 40	Nr.posturi:141,00
20201.SECT.CL.ATI					Nr.paturi: 40	Nr.posturi:89,00
1	MEDIC SEF (MEDIC PRIMAR)	2		86	A.T.I.	S 1.00
	MEDIC SEF SECTIE					
2	ASIST.MEDICAL PRINC. PL		5	59	Asistent medical	PL 1.00
	ASISTENT MEDICAL SEF					
3	MEDIC PRIMAR S		5	81	A.T.I.	S 1.00
4	MEDIC PRIMAR S		4	80	A.T.I.	S 1.00
5	MEDIC PRIMAR S		5	81	A.T.I.	S 1.00
6	MEDIC PRIMAR S		5	81	A.T.I.	S 0.50
7	MEDIC PRIMAR S		4	80	A.T.I.	S 1.00
8	MEDIC PRIMAR S		5	81	A.T.I.	S 1.00
9	MEDIC PRIMAR S		5	81	A.T.I.	S 1.00
10	MEDIC PRIMAR S		4	80	A.T.I.	S 1.00
11	MEDIC PRIMAR S		5	81	A.T.I.	S 1.00
12	MEDIC PRIMAR S		5	81	A.T.I.	S 0.50
18	MEDIC PRIMAR S		4	80	A.T.I.	S 1.00
13	MEDIC PRIMAR S		2	67	A.T.I.	S 1.00
14	MEDIC SPECIALIST S		2	67	A.T.I.	S 1.00
15	MEDIC SPECIALIST S		2	67	A.T.I.	S 1.00
16	MEDIC SPECIALIST S		4	70	A.T.I.	S 1.00
17	MEDIC SPECIALIST S		2	67	A.T.I.	S 1.00
19	MEDIC SPECIALIST S		4	70	A.T.I.	S 1.00
20	MEDIC REZIDENT AN IV - V S		2	67	A.T.I.	S 1.00
21	MEDIC REZIDENT AN II S		0	54	A.T.I.	S 1.00
22	MEDIC REZIDENT AN II S		0	54	A.T.I.	S 1.00
23	MEDIC REZIDENT AN II S		0	54	A.T.I.	S 1.00
24	ASIST.MEDICAL PRINC. S		5	60	Asistent medical	S 1.00
25	ASIST.MEDICAL PRINC. S		4	59	Asistent medical	S 1.00
26	ASIST.MEDICAL PRINC. S		5	60	Asistent medical	S 1.00
27	ASIST.MEDICAL PRINC. S		5	60	Asistent medical	S 1.00
28	ASIST.MEDICAL PRINC. S		4	59	Asistent medical	S 1.00
29	ASIST.MEDICAL PRINC. S		3	58	Asistent medical	PL 1.00
30	ASIST.MEDICAL PRINC. SSD		2	53	Asistent medical	SSD 1.00
31	ASIST.MEDICAL PRINC. SSD		5	57	Asistent medical	SSD 1.00
32	ASIST.MEDICAL PRINC. SSD		5	57	Asistent medical	SSD 1.00
33	ASIST.MEDICAL PRINC. SSD		5	57	Asistent medical	SSD 1.00

34	ASIST.MEDICAL PRINC. SSD		5	57	Asistent medical	SSD	1.00
35	ASIST.MEDICAL PRINC. SSD		5	57	Asistent medical	SSD	1.00
36	ASIST.MEDICAL PRINC. SSD		5	57	Asistent medical	SSD	1.00
37	ASIST.MEDICAL PRINC. SSD		5	57	Asistent medical	SSD	1.00
38	ASIST.MEDICAL PRINC. SSD		5	57	Asistent medical	SSD	1.00
39	ASIST.MEDICAL PRINC. PL		4	54	Asistent medical	PL	1.00
40	ASIST.MEDICAL PRINC. PL		5	55	Asistent medical	PL	1.00
41	ASIST.MEDICAL PRINC. PL		5	55	Asistent medical	PL	1.00
42	ASIST.MEDICAL PRINC. PL		2	51	Asistent medical	PL	1.00
43	ASIST.MEDICAL PRINC. PL		5	55	Asistent pediatrie	PL	1.00
44	ASIST.MEDICAL PRINC. PL		5	55	Asistent medical	PL	1.00
45	ASIST.MEDICAL PRINC. PL		4	54	Asistent medical	PL	1.00
46	ASIST.MEDICAL PRINC. PL		3	53	Asistent medical	PL	1.00
47	ASIST.MEDICAL PRINC. PL		5	55	Asistent medical	PL	1.00
48	ASIST.MEDICAL PRINC. PL		4	54	Asistent medical	PL	1.00
49	ASIST.MEDICAL PRINC. PL		4	54	Asistent medical	PL	1.00
50	ASIST.MEDICAL PRINC. PL		5	55	Asistent medical	PL	1.00
51	ASIST.MEDICAL PRINC. PL		5	55	Asistent medical	PL	1.00
52	ASIST.MEDICAL PRINC. PL		4	54	Asistent medical	PL	1.00
53	ASIST.MEDICAL PRINC. PL		2	51	Asistent medical	PL	1.00
54	ASIST.MEDICAL PRINC. PL		5	55	Asistent medical	PL	1.00
55	ASIST.MEDICAL PRINC. PL		5	55	Asistent medical	PL	1.00
56	ASIST.MEDICAL PRINC. PL		2	51	Asistent medical	PL	1.00
57	ASIST.MEDICAL PRINC. PL		5	55	Asistent medical	PL	1.00
58	ASIST.MEDICAL PRINC. PL		2	51	Asistent medical	PL	1.00
59	ASIST.MEDICAL PRINC. PL		5	55	Asistent medical	PL	1.00
60	ASIST.MEDICAL PL		5	55	Asistent medical	PL	1.00
61	ASIST.MEDICAL PL		2	49	Asistent medical	PL	1.00
62	ASIST.MEDICAL PL		2	49	Asistent medical	PL	1.00
63	REGISTRATOR MED.PRINC. M		5	50	Registrator medical	M	1.00
64	INFIRMIERA G		5	23	Personal auxiliar	G	1.00
65	INFIRMIERA G		5	23	Personal auxiliar	G	1.00
66	INFIRMIERA G		5	23	Personal auxiliar	G	1.00
67	INFIRMIERA G		5	23	Personal auxiliar	G	1.00
68	INFIRMIERA G		5	23	Personal auxiliar	G	1.00
69	INFIRMIERA G		5	23	Personal auxiliar	G	1.00
70	INFIRMIERA G		3	21	Personal auxiliar	G	1.00
71	INFIRMIERA G		4	22	Personal auxiliar	G	1.00
72	INFIRMIERA G		5	23	Personal auxiliar	G	1.00
73	INFIRMIERA G		5	23	Personal auxiliar	G	1.00
74	INFIRMIERA G		4	22	Personal auxiliar	G	1.00
75	INFIRMIERA G		2	19	Personal auxiliar	G	1.00
76	INFIRMIERA G		5	23	Personal auxiliar	G	1.00
77	INFIRMIERA G		4	22	Personal auxiliar	G	1.00
78	INFIRMIERA G		5	23	Personal auxiliar	G	1.00
79	INFIRMIERA G		5	23	Personal auxiliar	G	1.00
80	INFIRMIERA G		3	21	Personal auxiliar	G	1.00
81	INFIRMIERA G		3	21	Personal auxiliar	G	1.00
82	INFIRMIERA G		5	23	Personal auxiliar	G	1.00
83	INFIRMIERA G		4	22	Personal auxiliar	G	1.00
84	INFIRMIERA DEB. G		4	18	Personal auxiliar	G	1.00
85	INFIRMIERA DEB. G		2	15	Personal auxiliar	G	1.00
86	BRANCARDIER G		5	24	Personal auxiliar	G	1.00
87	BRANCARDIER G		5	21	Personal auxiliar	G	1.00
88	INGRIJITOARE G		4	20	Personal auxiliar	G	1.00
89	INGRIJITOARE G		2	17	Personal auxiliar	G	1.00
90	INGRIJITOARE G		4	20	Personal auxiliar	G	1.00
20202.SECT.CL.ATI-COMP.ATI.COPII						Nr.paturi: 0	Nr.posturi:12,00
1	MEDIC PRIMAR S		4	80	A.T.I.	S	1.00
2	ASIST.MEDICAL PRINC. S		2	56	Asistent medical	PL	1.00
3	ASIST.MEDICAL PRINC. PL		3	53	Asistent medical	PL	1.00

4	ASIST.MEDICAL PRINC. PL		3	53	Asistent medical	PL	1.00
5	ASIST.MEDICAL PRINC. PL		3	53	Asistent medical	PL	1.00
6	ASIST.MEDICAL PRINC. PL		5	55	Asistent medical	PL	1.00
7	ASIST.MEDICAL PRINC. PL		5	55	Asistent medical	PL	1.00
8	ASIST.MEDICAL PRINC. PL		5	55	Asistent medical	PL	1.00
9	INFIRMIERA G		4	22	Personal auxiliar	G	1.00
10	INFIRMIERA G		5	23	Personal auxiliar	G	1.00
11	INFIRMIERA G		5	23	Personal auxiliar	G	1.00
12	INFIRMIERA DEB. G		0	10	Personal auxiliar	G	1.00
20203.SECT.CL.ATI-ANESTEZIE					Nr.paturi: 0	Nr.posturi:40,00	
1	ASIST.MEDICAL PRINC. S		5	60	Asistent medical	S	1.00
2	ASIST.MEDICAL PRINC. S		4	59	Asistent medical	PL	1.00
3	ASIST.MEDICAL PRINC. S		5	60	Asistent medical	S	1.00
4	ASIST.MEDICAL PRINC. S		3	58	Asistent medical	S	1.00
5	ASIST.MEDICAL PRINC. S		4	59	Asistent medical	PL	1.00
6	ASIST.MEDICAL PRINC. S		5	60	Asistent medical	PL	1.00
7	ASIST.MEDICAL PRINC. S		5	60	Asistent medical	S	1.00
8	ASIST.MEDICAL PRINC. S		4	59	Asistent medical	S	1.00
9	ASIST.MEDICAL PRINC. S		5	60	Asistent medical	S	1.00
10	ASIST.MEDICAL PRINC. SSD		3	55	Asistent medical	SSD	1.00
11	ASIST.MEDICAL SSD		2	49	Asistent medical	SSD	1.00
12	ASIST.MEDICAL PRINC. PL		4	54	Asistent medical	PL	1.00
13	ASIST.MEDICAL PRINC. PL		5	55	Asistent medical	PL	1.00
14	ASIST.MEDICAL PRINC. PL		5	55	Asistent medical	PL	1.00
15	ASIST.MEDICAL PRINC. PL		5	55	Asistent medical	PL	1.00
16	ASIST.MEDICAL PRINC. PL		3	53	Asistent medical	PL	1.00
17	ASIST.MEDICAL PRINC. PL		4	54	Asistent medical	PL	1.00
18	ASIST.MEDICAL PRINC. PL		5	55	Asistent medical	PL	1.00
19	ASIST.MEDICAL PRINC. PL		5	55	Asistent medical	PL	1.00
20	ASIST.MEDICAL PRINC. PL		5	55	Asistent medical	PL	1.00
21	ASIST.MEDICAL PRINC. PL		3	53	Asistent medical	PL	1.00
22	ASIST.MEDICAL PRINC. PL		4	54	Asistent medical	PL	1.00
23	ASIST.MEDICAL PRINC. PL		4	54	Asistent medical	PL	1.00
24	ASIST.MEDICAL PRINC. PL		3	53	Asistent medical	PL	1.00
25	ASIST.MEDICAL PRINC. PL		5	55	Asistent medical	PL	1.00
26	ASIST.MEDICAL PRINC. PL		4	54	Asistent medical	PL	1.00
27	ASIST.MEDICAL PRINC. PL		4	54	Asistent medical	PL	1.00
28	ASIST.MEDICAL PRINC. PL		5	55	Asistent medical	PL	1.00
29	ASIST.MEDICAL PRINC. PL		3	53	Asistent medical	PL	1.00
30	ASIST.MEDICAL PRINC. PL		5	55	Asistent medical	PL	1.00
31	ASIST.MEDICAL PRINC. PL		5	55	Asistent medical	PL	1.00
32	ASIST.MEDICAL PRINC. PL		4	54	Asistent medical	PL	1.00
33	ASIST.MEDICAL PRINC. PL		4	54	Asistent medical	PL	1.00
34	ASIST.MEDICAL PRINC. PL		3	53	Asistent medical	PL	1.00
35	ASIST.MEDICAL PRINC. PL		3	53	Asistent medical	PL	1.00
36	ASIST.MEDICAL PRINC. PL		5	55	Asistent medical	PL	1.00
37	ASIST.MEDICAL PRINC. PL		3	53	Asistent medical	PL	1.00
38	ASIST.MEDICAL PRINC. PL		4	54	Asistent medical	PL	1.00
39	ASIST.MEDICAL PL		2	49	Asistent medical	PL	1.00
40	ASIST.MEDICAL PL		3	51	Asistent medical	PL	1.00
204.SECT.CL.CARDIOLOGIE					Nr.paturi: 80	Nr.posturi:84,00	
20401.SECT.CL.CARDIOLOGIE					Nr.paturi: 80	Nr.posturi:46,50	
1	MEDIC SEF (MEDIC PRIMAR)	2		86	Cardiologie/Medicina interna	S	1.00
	MEDIC SEF SECTIE						
2	ASIST.MEDICAL PRINC. PL		5	59	Asistent medical	PL	1.00
	ASISTENT MEDICAL SEF						
3	MEDIC PRIMAR S		4	80	Cardiologie	S	1.00
4	MEDIC PRIMAR S		5	81	Cardiologie	S	1.00
5	MEDIC PRIMAR S		5	81	Cardiologie	S	0.50
6	MEDIC PRIMAR S		5	81	Cardiologie	S	1.00

7	MEDIC PRIMAR S		3	79	Cardiologie	S	1.00
8	MEDIC SPECIALIST S		4	70	Cardiologie	S	1.00
9	MEDIC SPECIALIST S		2	67	Cardiologie	S	0.50
10	MEDIC SPECIALIST S		3	69	Cardiologie	S	1.00
11	MEDIC SPECIALIST S		2	67	Cardiologie	S	1.00
12	MEDIC SPECIALIST S		2	67	Cardiologie	S	1.00
13	MEDIC SPECIALIST S		2	67	Cardiologie	S	0.50
14	ASIST.MEDICAL PRINC. SSD		2	53	Asistent medical	SSD	1.00
15	ASIST.MEDICAL PRINC. PL		5	55	Asistent medical	PL	1.00
16	ASIST.MEDICAL PRINC. PL		3	53	Asistent medical	PL	1.00
17	ASIST.MEDICAL PRINC. PL		2	51	Asistent medical	PL	1.00
18	ASIST.MEDICAL PRINC. PL		5	55	Asistent pediatrie	PL	1.00
19	ASIST.MEDICAL PRINC. PL		5	55	Asistent medical	PL	1.00
20	ASIST.MEDICAL PRINC. PL		3	53	Asistent medical	PL	1.00
21	ASIST.MEDICAL PRINC. PL		5	59	Asistent medical	PL	1.00
22	ASIST.MEDICAL PRINC. PL		5	59	Asistent medical	PL	1.00
23	ASIST.MEDICAL PRINC. PL		5	59	Asistent medical	PL	1.00
24	ASIST.MEDICAL PRINC. PL		5	59	Asistent medical	PL	1.00
25	ASIST.MEDICAL PRINC. PL		5	59	Asistent medical	PL	1.00
26	ASIST.MEDICAL PRINC. PL		3	53	Asistent medical	PL	1.00
27	ASIST.MEDICAL PRINC. PL		2	51	Asistent medical	PL	1.00
28	ASIST.MEDICAL PL		4	52	Asistent medical	PL	1.00
29	ASIST.MEDICAL PL		4	52	Asistent medical	PL	1.00
30	ASIST.MEDICAL PL		2	49	Asistent medical	PL	1.00
31	ASIST.MEDICAL PL		1	47	Asistent medical	PL	1.00
32	ASIST.MEDICAL PL		2	49	Asistent medical	PL	1.00
33	INFIRMIERA G		3	21	Personal auxiliar	G	1.00
34	INFIRMIERA G		2	19	Personal auxiliar	G	1.00
35	INFIRMIERA G		2	19	Personal auxiliar	G	1.00
36	INFIRMIERA G		3	21	Personal auxiliar	G	1.00
37	INFIRMIERA G		3	21	Personal auxiliar	G	1.00
38	INFIRMIERA G		3	21	Personal auxiliar	G	1.00
39	INFIRMIERA DEB. G		2	15	Personal auxiliar	G	1.00
40	INFIRMIERA DEB. G		0	10	Personal auxiliar	G	1.00
41	BRANCARDIER G		4	20	Personal auxiliar	G	1.00
42	BRANCARDIER G		5	21	Personal auxiliar	G	1.00
43	INGRIJITOARE G		2	17	Personal auxiliar	G	1.00
44	INGRIJITOARE G		5	21	Personal auxiliar	G	1.00
45	INGRIJITOARE G		5	21	Personal auxiliar	G	1.00
46	INGRIJITOARE G		2	17	Personal auxiliar	G	1.00
47	INGRIJITOARE G		3	19	Personal auxiliar	G	1.00
48	INGRIJITOARE G		5	21	Personal auxiliar	G	1.00
20402.SECT.CL.CARDIO.-COMP.USTACC						Nr.paturi: 0	Nr.posturi:37,50
1	MEDIC PRIMAR S		5	81	Cardiologie	S	0.50
	COORDONATORI						
2	ASIST.MEDICAL PRINC. S		4	59	Asistent medical	S	1.00
	ASISTENT COORDONATOR						
3	MEDIC PRIMAR S		5	81	Cardiologie	S	1.00
4	MEDIC PRIMAR S		4	80	Cardiologie	S	1.00
5	MEDIC SPECIALIST S		3	69	Cardiologie	S	1.00
6	ASIST.MEDICAL PRINC. S		5	60	Asistent medical	S	1.00
7	ASIST.MEDICAL PRINC. S		5	60	Asistent medical	S	1.00
8	ASIST.MEDICAL PRINC. PL		4	54	Asistent medical	PL	1.00
9	ASIST.MEDICAL PRINC. PL		5	55	Asistent medical	PL	1.00
10	ASIST.MEDICAL PRINC. PL		5	55	Asistent medical	PL	1.00
11	ASIST.MEDICAL PRINC. PL		5	55	Asistent medical	PL	1.00
12	ASIST.MEDICAL PRINC. PL		4	54	Asistent medical	PL	1.00
13	ASIST.MEDICAL PRINC. PL		5	55	Asistent medical	PL	1.00
14	ASIST.MEDICAL PRINC. PL		5	55	Asistent medical	PL	1.00
15	ASIST.MEDICAL PRINC. PL		5	55	Asistent medical	PL	1.00
16	ASIST.MEDICAL PRINC. PL		4	54	Asistent medical	PL	1.00

17	ASIST.MEDICAL PRINC. PL		4	54	Asistent medical	PL	1.00
18	ASIST.MEDICAL PRINC. PL		2	51	Asistent medical	PL	1.00
19	ASIST.MEDICAL PRINC. PL		5	55	Asistent medical	PL	1.00
20	ASIST.MEDICAL PRINC. PL		4	54	Asistent medical	PL	1.00
21	ASIST.MEDICAL PRINC. PL		5	55	Asistent medical	PL	1.00
22	ASIST.MEDICAL PL		2	49	Asistent medical	PL	1.00
23	ASIST.MEDICAL PRINC. M		5	53	Asistent medical	M	1.00
24	INFIRMIERA G		3	21	Personal auxiliar	G	1.00
25	INFIRMIERA G		3	21	Personal auxiliar	G	1.00
26	INFIRMIERA G		4	22	Personal auxiliar	G	1.00
27	INFIRMIERA G		5	23	Personal auxiliar	G	1.00
28	INFIRMIERA G		5	23	Personal auxiliar	G	1.00
29	INFIRMIERA G		5	23	Personal auxiliar	G	1.00
30	INFIRMIERA G		5	23	Personal auxiliar	G	1.00
31	INFIRMIERA G		2	19	Personal auxiliar	G	1.00
32	INFIRMIERA G		3	21	Personal auxiliar	G	1.00
33	INFIRMIERA G		5	23	Personal auxiliar	G	1.00
34	INFIRMIERA G		5	23	Personal auxiliar	G	1.00
35	INFIRMIERA G		4	22	Personal auxiliar	G	1.00
36	BRANCARDIER G		4	20	Personal auxiliar	G	1.00
37	BRANCARDIER G		2	17	Personal auxiliar	G	1.00
38	INGRIJITOARE G		5	21	Personal auxiliar	G	1.00
206.SECT.CL.CHIRURGIE GENERALA					Nr.paturi: 75	Nr.posturi:58,50	
20601.SECT.CL.CH.GENERALA					Nr.paturi: 75	Nr.posturi:58,50	
1	MEDIC SEF (MEDIC PRIMAR)	2		86	Chirurgie generala	S	1.00
	MEDIC SEF SECTIE						
2	ASIST.MEDICAL PRINC PL		5	59	Asistent medical	PL	1.00
	ASISTENT MEDICAL SEF						
3	MEDIC PRIMAR S		5	81	Chirurgie generala	S	0.50
4	MEDIC PRIMAR S		4	80	Chirurgie generala	S	0.50
5	MEDIC PRIMAR S		4	80	Chirurgie generala	S	0.50
6	MEDIC PRIMAR S		5	81	Chirurgie generala	S	1.00
7	MEDIC PRIMAR S		5	81	Chirurgie generala	S	1.00
8	MEDIC PRIMAR S		5	81	Chirurgie generala	S	1.00
9	MEDIC PRIMAR S		5	81	Chirurgie generala	S	0.50
10	MEDIC PRIMAR S		5	81	Chirurgie generala	S	1.00
11	MEDIC PRIMAR S		4	80	Chirurgie generala	S	0.50
12	MEDIC PRIMAR S		5	81	Chirurgie generala	S	1.00
13	MEDIC PRIMAR S		5	81	Chirurgie generala	S	1.00
14	MEDIC PRIMAR S		5	81	Chirurgie generala/Chirurgie tora	S	1.00
15	MEDIC SPECIALIST S		4	70	Chirurgie generala	S	0.50
16	MEDIC SPECIALIST S		4	70	Chirurgie generala	S	1.00
17	MEDIC SPECIALIST S		4	70	Chirurgie generala	S	0.50
18	ASIST.MEDICAL PRINC. S		5	60	Asistent medical	S	1.00
19	ASIST.MEDICAL PRINC. S		4	59	Asistent medical	S	1.00
20	ASIST.MEDICAL PRINC. S		5	60	Asistent medical	S	1.00
21	ASIST.MEDICAL PRINC. S		5	60	Asistent medical	S	1.00
22	ASIST.MEDICAL PRINC. SSD		5	57	Asistent medical	SSD	1.00
23	ASIST.MEDICAL PRINC. PL		5	55	Asistent medical	PL	1.00
24	ASIST.MEDICAL PRINC. PL		4	54	Asistent medical	PL	1.00
25	ASIST.MEDICAL PRINC. PL		4	54	Asistent medical	PL	1.00
26	ASIST.MEDICAL PRINC. PL		5	55	Asistent medical	PL	1.00
27	ASIST.MEDICAL PRINC. PL		5	55	Asistent medical	PL	1.00
28	ASIST.MEDICAL PRINC. PL		4	54	Asistent medical	PL	1.00
29	ASIST.MEDICAL PRINC. PL		5	55	Asistent medical	PL	1.00
30	ASIST.MEDICAL PRINC. PL		4	54	Asistent medical	PL	1.00
31	ASIST.MEDICAL PRINC. PL		4	54	Asistent medical	PL	1.00
32	ASIST.MEDICAL PRINC. PL		3	53	Asistent medical	PL	1.00
33	ASIST.MEDICAL PRINC. PL		4	54	Asistent medical	PL	1.00
34	ASIST.MEDICAL PRINC. PL		5	55	Asistent medical	PL	1.00

35	ASIST.MEDICAL PRINC. PL		3	53	Asistent medical	PL	1.00
36	ASIST.MEDICAL PRINC. PL		5	55	Asistent medical	PL	1.00
37	ASIST.MEDICAL PRINC. PL		3	53	Asistent medical	PL	1.00
38	ASIST.MEDICAL PRINC. PL		5	55	Asistent medical	PL	1.00
39	ASIST.MEDICAL PRINC. PL		5	55	Asistent medical	PL	1.00
40	ASIST.MEDICAL PRINC. PL		4	54	Asistent medical	PL	1.00
41	ASIST.MEDICAL PRINC. PL		4	54	Asistent medical	PL	1.00
42	ASIST.MEDICAL PRINC. PL		5	59	Asistent medical	PL	1.00
43	ASIST.MEDICAL PL		5	53	Asistent medical	PL	1.00
44	INFIRMIERA G		4	22	Personal auxiliar	G	1.00
45	INFIRMIERA G		5	23	Personal auxiliar	G	1.00
46	INFIRMIERA G		4	22	Personal auxiliar	G	1.00
47	INFIRMIERA G		4	22	Personal auxiliar	G	1.00
48	INFIRMIERA G		5	23	Personal auxiliar	G	1.00
49	INFIRMIERA G		4	22	Personal auxiliar	G	1.00
50	INFIRMIERA G		3	21	Personal auxiliar	G	1.00
51	INFIRMIERA G		5	23	Personal auxiliar	G	1.00
52	INFIRMIERA G		5	23	Personal auxiliar	G	1.00
53	BRANCARDIER G		3	19	Personal auxiliar	G	1.00
54	BRANCARDIER G		2	17	Personal auxiliar	G	1.00
55	BRANCARDIER G		5	23	Personal auxiliar	G	1.00
56	BRANCARDIER G		5	21	Personal auxiliar	G	1.00
57	INGRIJITOARE G		5	21	Personal auxiliar	G	1.00
58	INGRIJITOARE G		4	20	Personal auxiliar	G	1.00
59	INGRIJITOARE G		4	20	Personal auxiliar	G	1.00
60	INGRIJITOARE G		5	21	Personal auxiliar	G	1.00
61	INGRIJITOARE G		5	21	Personal auxiliar	G	1.00
62	INGRIJITOARE G		3	19	Personal auxiliar	G	1.00
207.SECT. CHIRURGIE GENERALA					Nr.paturi: 25	Nr.posturi:26,00	
20701.SECT. CHIRURGIE GENERALA					Nr.paturi: 25	Nr.posturi:26,00	
1	MEDIC SEF (MEDIC PRIMAR)	2	0	86	Chirurgie generala	S	1.00
	MEDIC SEF SECTIE						
2	ASIST.MEDICAL PRINC. SSD		5	61	Asistent medical	SSD	1.00
	ASISTENT MEDICAL SEF						
3	MEDIC PRIMAR S		3	79	plastica - microchirurgie recco	S	1.00
4	MEDIC SPECIALIST S		2	67	Chirurgie generala	S	1.00
5	MEDIC REZIDENT AN VI - VII S		3	64	Chirurgie generala	S	1.00
6	ASIST.MEDICAL PRINC. S		4	59	Asistent medical	S	1.00
7	ASIST.MEDICAL PRINC. S		5	60	Asistent medical	S	1.00
8	ASIST.MEDICAL PRINC. SSD		2	53	Asistent medical	SSD	1.00
9	ASIST.MEDICAL PRINC. PL		5	55	Asistent medical	PL	1.00
10	ASIST.MEDICAL PRINC. PL		5	55	Asistent medical	PL	1.00
11	ASIST.MEDICAL PRINC. PL		5	55	Asistent medical	PL	1.00
12	ASIST.MEDICAL PRINC. PL		5	55	Asistent medical	PL	1.00
13	ASIST.MEDICAL PRINC. PL		5	55	Asistent medical	PL	1.00
14	ASIST.MEDICAL PRINC. PL		5	55	Asistent medical	PL	1.00
15	ASIST.MEDICAL PRINC. PL		3	53	Asistent medical	PL	1.00
16	ASIST.MEDICAL PL		4	52	Asistent medical	PL	1.00
17	INFIRMIERA G		5	23	Personal auxiliar	G	1.00
18	INFIRMIERA G		4	22	Personal auxiliar	G	1.00
19	INFIRMIERA G		5	23	Personal auxiliar	G	1.00
20	INFIRMIERA DEB. G		5	19	Personal auxiliar	G	1.00
21	INFIRMIERA DEB. G		2	15	Personal auxiliar	G	1.00
22	BRANCARDIER G		5	21	Personal auxiliar	G	1.00
23	BRANCARDIER G		0	12	Personal auxiliar	G	1.00
24	INGRIJITOARE G		5	21	Personal auxiliar	G	1.00
25	INGRIJITOARE G		0	12	Personal auxiliar	G	1.00
26	INGRIJITOARE G		5	21	Personal auxiliar	G	1.00
27	INGRIJITOARE G		5	21	Personal auxiliar	G	1.00

209.SECT.CL.CH.-ORTOP.PEDIATRICA				Nr.patuti: 30		Nr.postuti:26,00	
20901.SECT.CL.CH.-ORTOP.PED.				Nr.patuti: 30		Nr.postuti:26,00	
1	MEDIC SEF (MEDIC PRIMAR)	1	85	hirurgie si ortopedie pediatric	S	1.00	
	MEDIC SEF SECTIE						
2	ASIST.MEDICAL PRINC. S	5	64	Asistent pediatrie	S	1.00	
	ASISTENT MEDICAL SEF						
3	MEDIC PRIMAR S	5	81	hirurgie si ortopedie pediatric	S	1.00	
4	MEDIC PRIMAR S	5	81	hirurgie si ortopedie pediatric	S	1.00	
5	MEDIC PRIMAR S	5	81	hirurgie si ortopedie pediatric	S	1.00	
6	MEDIC PRIMAR S	5	81	hirurgie si ortopedie pediatric	S	1.00	
7	MEDIC PRIMAR S	5	81	hirurgie si ortopedie pediatric	S	1.00	
8	ASIST.MEDICAL PRINC. SSD	5	57	Asistent medical	SSD	1.00	
9	ASIST.MEDICAL PRINC. PL	3	53	Asistent medical	PL	1.00	
10	ASIST.MEDICAL PRINC. PL	5	55	Asistent pediatrie	PL	1.00	
11	ASIST.MEDICAL PRINC. PL	5	55	Asistent pediatrie	PL	1.00	
12	ASIST.MEDICAL PRINC. PL	5	55	Asistent pediatrie	PL	1.00	
13	ASIST.MEDICAL PRINC. PL	4	54	Asistent medical	PL	1.00	
14	ASIST.MEDICAL PRINC. PL	5	55	Asistent medical	PL	1.00	
15	ASIST.MEDICAL PRINC. PL	5	55	Asistent medical	PL	1.00	
16	ASIST.MEDICAL PRINC. PL	3	53	Asistent medical	PL	1.00	
17	ASIST.MEDICAL PL	0	44	Asistent medical	PL	1.00	
18	INFIRMIERA G	4	22	Personal auxiliar	G	1.00	
19	INFIRMIERA G	4	22	Personal auxiliar	G	1.00	
20	INFIRMIERA G	5	23	Personal auxiliar	G	1.00	
21	INFIRMIERA G	2	19	Personal auxiliar	G	1.00	
22	INFIRMIERA G	5	23	Personal auxiliar	G	1.00	
23	BRANCARDIER G	5	21	Personal auxiliar	G	1.00	
24	BRANCARDIER G	5	21	Personal auxiliar	G	1.00	
25	INGRIJITOARE G	2	17	Personal auxiliar	G	1.00	
26	INGRIJITOARE G	5	21	Personal auxiliar	G	1.00	
210.SECT.CL.CH.PLASTICA RECONST.				Nr.patuti: 25		Nr.postuti:27,50	
21001.SECT.CL.CH.PLASTICA REC.				Nr.patuti: 25		Nr.postuti:27,50	
1	MEDIC SEF (MEDIC PRIMAR)	1	85	plastica - microchirurgie reco	S	1.00	
	MEDIC SEF SECTIE						
2	ASIST.MEDICAL PRINC. PL	5	59	Asistent medical	PL	1.00	
	ASISTENT MEDICAL SEF						
3	MEDIC PRIMAR S	5	81	chirurgie plastica si reparatori	S	1.00	
4	MEDIC PRIMAR S	3	79	plastica - microchirurgie reco	S	1.00	
5	MEDIC PRIMAR S	3	79	plastica - microchirurgie reco	S	0.50	
6	MEDIC SPECIALIST S	0	62	plastica - microchirurgie reco	S	1.00	
7	MEDIC SPECIALIST S	3	69	plastica - microchirurgie reco	S	1.00	
8	MEDIC SPECIALIST S	3	69	plastica - microchirurgie reco	S	1.00	
9	MEDIC SPECIALIST S	0	62	plastica - microchirurgie reco	S	1.00	
10	ASIST.MEDICAL PRINC. S	5	60	Asistent medical	S	1.00	
11	ASIST.MEDICAL PRINC. S	5	60	Asistent medical	S	1.00	
12	ASIST.MEDICAL PRINC. S	2	56	Asistent medical	S	1.00	
13	ASIST.MEDICAL PRINC. PL	5	55	Asistent medical	PL	1.00	
14	ASIST.MEDICAL PRINC. PL	5	55	Asistent medical	PL	1.00	
15	ASIST.MEDICAL PRINC. PL	4	54	Asistent medical	PL	1.00	
16	ASIST.MEDICAL PRINC. PL	5	55	Asistent medical	PL	1.00	
17	ASIST.MEDICAL PRINC. PL	5	55	Asistent medical	PL	1.00	
18	ASIST.MEDICAL PRINC. PL	5	55	Asistent medical	PL	1.00	
19	INFIRMIERA G	3	21	Personal auxiliar	G	1.00	
20	INFIRMIERA G	5	23	Personal auxiliar	G	1.00	
21	INFIRMIERA G	5	23	Personal auxiliar	G	1.00	
22	INFIRMIERA G	4	22	Personal auxiliar	G	1.00	
23	INFIRMIERA G	5	23	Personal auxiliar	G	1.00	
24	INFIRMIERA G	3	21	Personal auxiliar	G	1.00	
25	INFIRMIERA G	5	23	Personal auxiliar	G	1.00	
26	BRANCARDIER G	5	21	Personal auxiliar	G	1.00	

27	INGRIJITOARE G		5	21	Personal auxiliar	G	1.00
28	INGRIJITOARE G		5	21	Personal auxiliar	G	1.00
212.SECT.DERMATOVENEROLOGIE					Nr.paturi: 25	Nr.posturi:21,50	
21201.SECT.DERMATOVENEROLOGIE					Nr.paturi: 25	Nr.posturi:21,50	
1	MEDIC SEF (MEDIC PRIMAR)	1		85	Dermatovenerologie	S	1.00
	MEDIC SEF SECTIE						
2	ASIST.MEDICAL PRINC. PL		5	59	Asistent medical	PL	1.00
	ASISTENT MEDICAL SEF						
3	MEDIC PRIMAR S		5	81	Dermatovenerologie	S	1.00
4	MEDIC SPECIALIST S		5	71	Dermatovenerologie	S	0.50
5	MEDIC SPECIALIST S		1	65	Dermatovenerologie	S	1.00
6	MEDIC SPECIALIST S		2	67	Dermatovenerologie	S	1.00
7	ASIST.MEDICAL PRINC. PL		5	55	Asistent medical	PL	1.00
8	ASIST.MEDICAL PRINC. PL		5	55	Asistent medical	PL	1.00
9	ASIST.MEDICAL PRINC. PL		4	54	Asistent medical	PL	1.00
10	ASIST.MEDICAL PRINC. PL		5	55	Asistent medical	PL	1.00
11	ASIST.MEDICAL PRINC. PL		4	54	Asistent medical	PL	1.00
12	ASIST.MEDICAL PRINC. PL		4	54	Asistent medical	PL	1.00
13	ASIST.MEDICAL PRINC. PL		5	55	Asistent medical	PL	1.00
14	ASIST.MEDICAL PRINC. PL		5	55	Asistent medical	PL	1.00
15	INFIRMIERA G		5	23	Personal auxiliar	G	1.00
16	INFIRMIERA G		4	22	Personal auxiliar	G	1.00
17	INFIRMIERA G		5	23	Personal auxiliar	G	1.00
18	INFIRMIERA G		4	22	Personal auxiliar	G	1.00
19	INFIRMIERA G		5	23	Personal auxiliar	G	1.00
20	INGRIJITOARE G		2	17	Personal auxiliar	G	1.00
21	INGRIJITOARE G		2	17	Personal auxiliar	G	1.00
22	INGRIJITOARE G		5	21	Personal auxiliar	G	1.00
214.SECT.CL.NEFROLOGIE					Nr.paturi: 25	Nr.posturi:16,50	
21401.SECT.CL.NEFROLOGIE					Nr.paturi: 25	Nr.posturi:16,50	
1	MEDIC SEF (MEDIC PRIMAR)	1		85	Nefrologie/Medicina interna	S	1.00
	MEDIC SEF SECTIE						
2	ASIST.MEDICAL PRINC. PL		5	59	Asistent medical	PL	1.00
	ASISTENT MEDICAL SEF						
3	MEDIC SPECIALIST S		4	70	Nefrologie	S	0.50
4	ASIST.MEDICAL PRINC. S		5	60	Asistent medical	S	1.00
5	ASIST.MEDICAL PRINC. PL		3	53	Asistent medical	PL	1.00
6	ASIST.MEDICAL PRINC. PL		5	59	Asistent medical	PL	1.00
7	ASIST.MEDICAL PRINC. PL		3	53	Asistent medical	PL	1.00
8	ASIST.MEDICAL PRINC. PL		5	55	Asistent medical	PL	1.00
9	ASIST.MEDICAL PL		5	53	Asistent medical	PL	1.00
10	ASIST.MEDICAL DEB. PL		0	44	Asistent medical	PL	1.00
11	INFIRMIERA G		2	19	Personal auxiliar	G	1.00
12	INFIRMIERA G		5	23	Personal auxiliar	G	1.00
13	INFIRMIERA G		5	23	Personal auxiliar	G	1.00
14	INFIRMIERA G		2	19	Personal auxiliar	G	1.00
15	INFIRMIERA G		4	22	Personal auxiliar	G	1.00
16	INGRIJITOARE G		3	19	Personal auxiliar	G	1.00
17	INGRIJITOARE G		5	21	Personal auxiliar	G	1.00
218.SECT.CL.MEDICINA INTERNA 1					Nr.paturi: 75	Nr.posturi:60,00	
21801.SECT.CL.MEDICINA INTERNA 1					Nr.paturi: 75	Nr.posturi:37,00	
1	ASIST.MEDICAL PRINC. S		5	64	Asistent medical	S	1.00
	ASISTENT MEDICAL SEF						
2	MEDIC PRIMAR S		5	81	Medicina interna/Hematologie	S	0.50
3	MEDIC SPECIALIST S		5	71	Medicina interna	S	0.50
4	MEDIC SPECIALIST S		3	69	Medicina interna/Gastroenterologie	S	0.50
5	MEDIC SPECIALIST S		2	67	Medicina interna	S	1.00
6	MEDIC SPECIALIST S		2	67	Medicina interna	S	0.50

7	ASIST.MEDICAL PRINC. S		5	60	Asistent medical	S	1.00
8	ASIST.MEDICAL PRINC. S		5	60	Asistent medical	S	1.00
9	ASIST.MEDICAL PRINC. S		5	60	Asistent medical	S	1.00
10	ASIST.MEDICAL PRINC. S		5	60	Asistent medical	SSD	1.00
11	ASIST.MEDICAL PRINC. SSD		5	57	Asistent medical	SSD	1.00
12	ASIST.MEDICAL PRINC. SSD		5	57	Asistent medical	SSD	1.00
13	ASIST.MEDICAL PRINC. SSD		5	57	Asistent medical	SSD	1.00
14	ASIST.MEDICAL SSD		2	49	Asistent medical	SSD	1.00
15	ASIST.MEDICAL PRINC. PL		5	55	Asistent medical	PL	1.00
16	ASIST.MEDICAL PRINC. PL		5	55	Asistent medical	PL	1.00
17	ASIST.MEDICAL PRINC. PL		4	54	Asistent medical	PL	1.00
18	ASIST.MEDICAL PRINC. PL		5	55	Asistent medical	PL	1.00
19	ASIST.MEDICAL PRINC. PL		5	55	Asistent medical	PL	1.00
20	ASIST.MEDICAL PRINC. PL		5	55	Asistent medical	PL	1.00
21	ASIST.MEDICAL PRINC. PL		5	55	Asistent medical	PL	1.00
22	ASIST.MEDICAL PRINC. PL		5	55	Asistent medical	PL	1.00
23	ASIST.MEDICAL PRINC. PL		5	55	Asistent pediatrie	PL	1.00
24	ASIST.MEDICAL PRINC. PL		2	51	Asistent medical	PL	1.00
25	INFIRMIERA G		5	23	Personal auxiliar	G	1.00
26	INFIRMIERA G		5	23	Personal auxiliar	G	1.00
27	INFIRMIERA G		5	23	Personal auxiliar	G	1.00
28	INFIRMIERA G		5	23	Personal auxiliar	G	1.00
29	INFIRMIERA G		5	23	Personal auxiliar	G	1.00
30	INFIRMIERA G		5	23	Personal auxiliar	G	1.00
31	INFIRMIERA G		4	22	Personal auxiliar	G	1.00
32	INFIRMIERA DEB. G		3	17	Personal auxiliar	M	1.00
33	BRANCARDIER G		5	21	Personal auxiliar	G	1.00
34	BRANCARDIER G		2	17	Personal auxiliar	G	1.00
35	BRANCARDIER G		1	15	Personal auxiliar	M	1.00
36	INGRIJITOARE G		5	21	Personal auxiliar	G	1.00
37	INGRIJITOARE G		5	21	Personal auxiliar	G	1.00
38	INGRIJITOARE G		2	17	Personal auxiliar	G	1.00
39	INGRIJITOARE G		5	21	Personal auxiliar	G	1.00
21802.SECT.CL.MED.INT.1-COMP.GASTRO						Nr.paturi: 0	Nr.posturi:3,00
1	MEDIC PRIMAR S		4	80	stroenterologie/Medicina inte	S	0.50
	MEDIC COORDONATOR						
2	MEDIC PRIMAR S		5	81	stroenterologie/Medicina inte	S	0.50
3	MEDIC PRIMAR S		3	79	Gastroenterologie	S	0.50
4	MEDIC PRIMAR S		5	81	dicina interna/Gastroenterolo	S	0.50
5	MEDIC PRIMAR S		3	79	Gastroenterologie	S	1.00
21803.SECT.CL.MED.INT.1-COMP.DIABET						Nr.paturi: 0	Nr.posturi:14,50
1	MEDIC SEF (MEDIC PRIMAR)	2		86	t zaharat, nutritie si boli meta	S	1.00
	MEDIC SEF SECTIE						
2	MEDIC SPECIALIST S		3	69	t zaharat, nutritie si boli meta	S	0.50
3	MEDIC SPECIALIST S		5	71	t zaharat, nutritie si boli meta	S	1.00
4	ASIST.MEDICAL PRINC. PL		4	54	Asistent medical	PL	1.00
5	ASIST.MEDICAL PRINC. PL		4	54	Asistent medical	PL	1.00
6	ASIST.MEDICAL PRINC. PL		5	55	Asistent medical	PL	1.00
7	ASIST.MEDICAL PRINC. PL		5	55	Asistent medical	PL	1.00
8	ASIST.MEDICAL PRINC. PL		4	54	Asistent medical	PL	1.00
9	ASIST.MEDICAL PRINC. PL		5	55	Asistent medical	PL	1.00
10	ASIST.MEDICAL PRINC. PL		5	55	Asistent medical	PL	1.00
11	ASIST.MEDICAL PRINC. PL		5	55	Asistent medical	PL	1.00
12	INFIRMIERA G		5	23	Personal auxiliar	G	1.00
13	BRANCARDIER G		3	19	Personal auxiliar	G	1.00
14	INGRIJITOARE G		2	17	Personal auxiliar	G	1.00
15	INGRIJITOARE G		3	19	Personal auxiliar	G	1.00
21805.SECT.CL.MED.INT.1-COMP.PNEUMO						Nr.paturi: 0	Nr.posturi:0,50
1	MEDIC PRIMAR S		5	81	Medicina interna/Pneumologie	S	0.50
21806.SECT.CL.MED.INT.1-POSTURI FIXE						Nr.paturi: 0	Nr.posturi:5,00
1	ASIST.MEDICAL PRINC. PL		5	59	Asistent medical	PL	1.00

221.SECT.NEONATOLOGIE				Nr.paturi: 60	Nr.posturi:80,50	
22101.SECT.NEONATOLOGIE				Nr.paturi: 60	Nr.posturi:56,50	
1	MEDIC SEF (MEDIC PRIMAR)	2	86	Pediatric/Neonatology	S	1.00
	MEDIC SEF SECTIE					
2	ASIST.MEDICAL PRINC. PL	5	59	Asistent pediatrie	PL	1.00
	ASISTENT MEDICAL SEF					
3	MEDIC PRIMAR S	5	81	Pediatric	S	1.00
4	MEDIC PRIMAR S	4	80	Neonatology	S	0.50
5	MEDIC PRIMAR S	4	80	Neonatology	S	1.00
6	MEDIC PRIMAR S	4	80	Neonatology	S	1.00
7	MEDIC PRIMAR S	4	80	Neonatology	S	1.00
8	MEDIC PRIMAR S	4	80	Neonatology	S	1.00
9	MEDIC PRIMAR S	4	80	Neonatology	S	1.00
10	MEDIC PRIMAR S	4	80	Neonatology	S	1.00
11	MEDIC PRIMAR S	4	80	Neonatology	S	1.00
12	MEDIC PRIMAR S	4	80	Neonatology	S	1.00
13	MEDIC PRIMAR S	5	81	Pediatric/Neonatology	S	1.00
14	ASIST.MEDICAL PRINC. S	5	60	Asistent medical	M	1.00
15	ASIST.MEDICAL PRINC. S	5	60	Asistent pediatrie	PL	1.00
16	ASIST.MEDICAL PRINC. SSD	5	57	Asistent medical	SSD	1.00
17	ASIST.MEDICAL PRINC. PL	3	53	Asistent medical	PL	1.00
18	ASIST.MEDICAL PRINC. PL	5	55	Asistent pediatrie	PL	1.00
19	ASIST.MEDICAL PRINC. PL	3	53	Asistent medical	PL	1.00
20	ASIST.MEDICAL PRINC. PL	5	55	Asistent medical	PL	1.00
21	ASIST.MEDICAL PRINC. PL	3	53	Asistent medical	PL	1.00
22	ASIST.MEDICAL PRINC. PL	5	55	Asistent medical	PL	1.00
23	ASIST.MEDICAL PRINC. PL	5	55	Asistent pediatrie	PL	1.00
24	ASIST.MEDICAL PRINC. PL	5	55	Asistent pediatrie	PL	1.00
25	ASIST.MEDICAL PRINC. PL	4	54	Asistent medical	PL	1.00
26	ASIST.MEDICAL PRINC. PL	4	54	Asistent pediatrie	PL	1.00
27	ASIST.MEDICAL PRINC. PL	3	53	Asistent medical	PL	1.00
28	ASIST.MEDICAL PRINC. PL	5	55	Asistent medical	PL	1.00
29	ASIST.MEDICAL PRINC. PL	4	54	Asistent medical	PL	1.00
30	ASIST.MEDICAL PRINC. PL	5	55	Asistent pediatrie	PL	1.00
31	ASIST.MEDICAL PRINC. PL	5	55	Asistent pediatrie	PL	1.00
32	ASIST.MEDICAL PRINC. PL	5	55	Asistent medical	PL	1.00
33	ASIST.MEDICAL PRINC. PL	5	55	Asistent medical	PL	1.00
34	ASIST.MEDICAL PRINC. PL	5	55	Asistent medical	PL	1.00
35	ASIST.MEDICAL PRINC. PL	5	55	Asistent medical	PL	1.00
36	ASIST.MEDICAL PRINC. PL	5	55	Asistent medical	PL	1.00
37	ASIST.MEDICAL PRINC. PL	5	55	Asistent medical	PL	1.00
38	ASIST.MEDICAL PRINC. PL	5	55	Asistent pediatrie	PL	1.00
39	ASIST.MEDICAL PRINC. PL	2	51	Asistent medical	PL	1.00
40	ASIST.MEDICAL PRINC. PL	2	51	Asistent medical	PL	1.00
41	ASIST.MEDICAL PL	3	51	Asistent medical	PL	1.00
42	ASIST.MEDICAL PL	2	49	Asistent medical	PL	1.00
43	ASIST.MEDICAL PL	4	52	Asistent medical	PL	1.00
44	ASIST.MEDICAL PL	5	53	Asistent medical	PL	1.00
45	ASIST.MEDICAL PL	4	52	Asistent medical	PL	1.00
46	SORA MEDICALA PRINC. M	5	50	Sora pediatru	M	1.00
47	SORA MEDICALA PRINC. M	5	50	Sora medicala	M	1.00
48	INFIRMIERA G	5	23	Personal auxiliar	G	1.00
49	INFIRMIERA G	3	21	Personal auxiliar	G	1.00
50	INFIRMIERA G	5	23	Personal auxiliar	G	1.00
51	INFIRMIERA G	4	22	Personal auxiliar	G	1.00
52	INFIRMIERA G	5	23	Personal auxiliar	G	1.00
53	INFIRMIERA G	5	23	Personal auxiliar	G	1.00
54	INGRIJITOARE G	5	21	Personal auxiliar	G	1.00
55	INGRIJITOARE G	5	21	Personal auxiliar	G	1.00
56	INGRIJITOARE G	5	21	Personal auxiliar	G	1.00
57	INGRIJITOARE G	0	12	Personal auxiliar	G	1.00

22102.SECT.NEONATOLOGIE -S					Nr.paturi: 0	Nr.posturi:24,00
1	ASIST.MEDICAL PRINC. S	3	58	Asistent medical	S	1.00
2	ASIST.MEDICAL PRINC. S	3	58	Asistent medical	PL	1.00
3	ASIST.MEDICAL PRINC. SSD	2	53	Asistent medical	SSD	1.00
4	ASIST.MEDICAL PRINC. SSD	3	55	Asistent medical	SSD	1.00
5	ASIST.MEDICAL PRINC. PL	5	55	Asistent medical	PL	1.00
6	ASIST.MEDICAL PRINC. PL	5	55	Asistent ocrotire	PL	1.00
7	ASIST.MEDICAL PRINC. PL	5	55	Asistent pediatrie	PL	1.00
8	ASIST.MEDICAL PRINC. PL	5	55	Asistent pediatrie	PL	1.00
9	ASIST.MEDICAL PRINC. PL	4	54	Asistent medical	PL	1.00
10	ASIST.MEDICAL PRINC. PL	5	55	Asistent medical	PL	1.00
11	ASIST.MEDICAL PRINC. PL	5	55	Asistent medical	PL	1.00
12	ASIST.MEDICAL PRINC. PL	5	55	Asistent pediatrie	PL	1.00
13	ASIST.MEDICAL PRINC. PL	5	55	Asistent pediatrie	PL	1.00
15	ASIST.MEDICAL PRINC. PL	4	54	Asistent medical	PL	1.00
14	ASIST.MEDICAL PL	0	44	Asistent medical	PL	1.00
16	SORA MEDICALA PRINC. M	5	50	Sora pediatru	M	1.00
17	INFIRMIERA G	5	23	Personal auxiliar	G	1.00
18	INFIRMIERA G	4	22	Personal auxiliar	G	1.00
19	INFIRMIERA G	5	23	Personal auxiliar	G	1.00
20	INFIRMIERA G	5	23	Personal auxiliar	G	1.00
21	INFIRMIERA G	5	23	Personal auxiliar	G	1.00
22	INFIRMIERA G	5	23	Personal auxiliar	G	1.00
23	INFIRMIERA G	5	23	Personal auxiliar	G	1.00
24	INFIRMIERA G	5	23	Personal auxiliar	G	1.00
223.SECT.CL.NEUROCHIRURGIE					Nr.paturi: 40	Nr.posturi:43,00
22301.SECT.CL.NEUROCHIRURGIE					Nr.paturi: 40	Nr.posturi:43,00
1	MEDIC SEF (MEDIC PRIMAR)	2	86	Neurochirurgie	S	1.00
	MEDIC SEF SECTIE					
2	ASIST.MEDICAL PRINC. PL	5	59	Asistent medical	PL	1.00
	ASISTENT MEDICAL SEF					
3	MEDIC PRIMAR S	5	81	Neurochirurgie	S	1.00
4	MEDIC PRIMAR S	5	81	Neurochirurgie	S	1.00
5	MEDIC PRIMAR S	5	81	Neurochirurgie	S	1.00
6	MEDIC PRIMAR S	5	81	Neurochirurgie	S	1.00
7	MEDIC PRIMAR S	4	80	Neurochirurgie	S	1.00
8	MEDIC PRIMAR S	5	81	Neurochirurgie	S	1.00
9	MEDIC PRIMAR S	5	81	Neurochirurgie	S	1.00
10	ASIST.MEDICAL PRINC. S	4	59	Asistent medical	S	1.00
11	ASIST.MEDICAL PRINC. S	5	60	Asistent medical	S	1.00
12	ASIST.MEDICAL PRINC. PL	3	53	Asistent medical	PL	1.00
13	ASIST.MEDICAL PRINC. PL	5	55	Asistent medical	PL	1.00
14	ASIST.MEDICAL PRINC. PL	5	55	Asistent medical	PL	1.00
15	ASIST.MEDICAL PRINC. PL	5	55	Asistent medical	PL	1.00
16	ASIST.MEDICAL PRINC. PL	3	53	Asistent medical	PL	1.00
17	ASIST.MEDICAL PRINC. PL	3	53	Asistent medical	PL	1.00
18	ASIST.MEDICAL PRINC. PL	5	55	Asistent medical	PL	1.00
19	ASIST.MEDICAL PRINC. PL	4	54	Asistent medical	PL	1.00
20	ASIST.MEDICAL PRINC. PL	3	53	Asistent medical	PL	1.00
21	ASIST.MEDICAL PRINC. PL	3	53	Asistent medical	PL	1.00
22	ASIST.MEDICAL PRINC. PL	5	59	Asistent medical	PL	1.00
23	ASIST.MEDICAL PRINC. PL	5	59	Asistent medical	PL	1.00
24	ASIST.MEDICAL PRINC. PL	5	59	Asistent medical	PL	1.00
25	ASIST.MEDICAL PRINC. PL	5	59	Asistent medical	PL	1.00
26	ASIST.MEDICAL PRINC. PL	2	51	Asistent medical	PL	1.00
27	ASIST.MEDICAL PRINC. PL	4	54	Asistent medical	PL	1.00
28	ASIST.MEDICAL DEB. PL	5	53	Asistent medical	G	1.00
29	INFIRMIERA G	4	22	Personal auxiliar	G	1.00
30	INFIRMIERA G	5	23	Personal auxiliar	G	1.00
31	INFIRMIERA G	3	21	Personal auxiliar	G	1.00

32	INFIRMIERA G		5	23	Personal auxiliar	G	1,00
33	INFIRMIERA G		3	21	Personal auxiliar	G	1,00
34	INFIRMIERA G		5	23	Personal auxiliar	G	1,00
35	INFIRMIERA G		5	23	Personal auxiliar	G	1,00
36	INFIRMIERA G		5	23	Personal auxiliar	G	1,00
37	INFIRMIERA G		5	23	Personal auxiliar	G	1,00
38	INFIRMIERA G		5	23	Personal auxiliar	G	1,00
39	INFIRMIERA G		5	23	Personal auxiliar	G	1,00
40	INFIRMIERA G		3	21	Personal auxiliar	G	1,00
41	BRANCARDIER G		5	21	Personal auxiliar	G	1,00
42	INGRIJITOARE G		5	21	Personal auxiliar	G	1,00
43	INGRIJITOARE G		5	21	Personal auxiliar	G	1,00
224.SECT.CL.NEUROLOGIE					Nr.paturi: 75	Nr.posturi:67,50	
22401.SECT.CL.NEUROLOGIE					Nr.paturi: 75	Nr.posturi:67,50	
1	MEDIC SEF (MEDIC PRIMAR)	2		86	Neurologie	S	1,00
	MEDIC SEF SECTIE						
2	ASIST.MEDICAL PRINC. S		5	64	Asistent medical	PL	1,00
	ASISTENT MEDICAL SEF						
3	MEDIC PRIMAR S		3	79	Neurologie	S	1,00
4	MEDIC PRIMAR S		4	80	Neurologie	S	0,50
5	MEDIC PRIMAR S		5	81	Neurologie	S	1,00
6	MEDIC PRIMAR S		5	81	Neurologie	S	1,00
7	MEDIC PRIMAR S		5	81	Neurologie	S	1,00
8	MEDIC PRIMAR S		5	81	Neurologie	S	1,00
9	MEDIC PRIMAR S		5	81	Neurologie	S	1,00
10	MEDIC SPECIALIST S		2	67	Neurologie	S	1,00
11	ASIST.MEDICAL PRINC. S		5	60	Asistent medical	S	1,00
12	ASIST.MEDICAL PRINC. S		5	60	Asistent medical	S	1,00
13	ASIST.MEDICAL PRINC. S		3	58	Asistent medical	S	1,00
14	ASIST.MEDICAL PRINC. S		5	60	Asistent medical	S	1,00
15	ASIST.MEDICAL S		5	55	Asistent medical	S	1,00
16	ASIST.MEDICAL PRINC. PL		4	54	Asistent medical	PL	1,00
17	ASIST.MEDICAL PRINC. PL		3	53	Asistent medical	PL	1,00
18	ASIST.MEDICAL PRINC. PL		3	53	Asistent medical	PL	1,00
19	ASIST.MEDICAL PRINC. PL		3	53	Asistent medical	PL	1,00
20	ASIST.MEDICAL PRINC. PL		5	55	Asistent medical	PL	1,00
21	ASIST.MEDICAL PRINC. PL		5	55	Asistent medical	PL	1,00
22	ASIST.MEDICAL PRINC. PL		4	54	Asistent medical	PL	1,00
23	ASIST.MEDICAL PRINC. PL		3	53	Asistent medical	PL	1,00
24	ASIST.MEDICAL PRINC. PL		2	51	Asistent medical	PL	1,00
25	ASIST.MEDICAL PRINC. PL		3	53	Asistent medical	PL	1,00
26	ASIST.MEDICAL PRINC. PL		3	53	Asistent medical	PL	1,00
27	ASIST.MEDICAL PRINC. PL		5	55	Asistent medical	PL	1,00
28	ASIST.MEDICAL PRINC. PL		5	55	Asistent medical	PL	1,00
29	ASIST.MEDICAL PRINC. PL		5	55	Asistent medical	PL	1,00
30	ASIST.MEDICAL PRINC. PL		5	55	Asistent medical	PL	1,00
31	ASIST.MEDICAL PRINC. PL		5	55	Asistent medical	PL	1,00
32	ASIST.MEDICAL PRINC. PL		2	51	Asistent medical	PL	1,00
35	ASIST.MEDICAL PRINC. PL		3	53	Asistent medical	PL	1,00
33	ASIST.MEDICAL PL		4	52	Asistent medical	PL	1,00
34	ASIST.MEDICAL PL		5	53	Asistent medical	PL	1,00
36	ASIST.MEDICAL PL		3	51	Asistent medical	PL	1,00
37	ASIST.MEDICAL PL		5	53	Asistent medical	PL	1,00
38	INFIRMIERA G		4	22	Personal auxiliar	G	1,00
39	INFIRMIERA G		5	23	Personal auxiliar	G	1,00
40	INFIRMIERA G		5	23	Personal auxiliar	G	1,00
41	INFIRMIERA G		5	23	Personal auxiliar	G	1,00
42	INFIRMIERA G		5	23	Personal auxiliar	G	1,00
43	INFIRMIERA G		5	23	Personal auxiliar	G	1,00
44	INFIRMIERA G		4	22	Personal auxiliar	G	1,00

45	INFIRMIERA G		5	23	Personal auxiliar	G	1.00
46	INFIRMIERA G		4	22	Personal auxiliar	G	1.00
47	INFIRMIERA G		3	21	Personal auxiliar	G	1.00
48	INFIRMIERA G		5	23	Personal auxiliar	G	1.00
49	INFIRMIERA G		5	23	Personal auxiliar	G	1.00
50	INFIRMIERA G		5	23	Personal auxiliar	G	1.00
51	INFIRMIERA G		2	19	Personal auxiliar	G	1.00
52	INFIRMIERA G		5	23	Personal auxiliar	G	1.00
53	INFIRMIERA G		5	23	Personal auxiliar	G	1.00
54	INFIRMIERA G		5	23	Personal auxiliar	G	1.00
55	INFIRMIERA G		4	22	Personal auxiliar	G	1.00
56	INFIRMIERA G		3	21	Personal auxiliar	G	1.00
57	INFIRMIERA G		5	23	Personal auxiliar	G	1.00
58	INFIRMIERA G		2	19	Personal auxiliar	G	1.00
59	INFIRMIERA G		5	23	Personal auxiliar	G	1.00
60	INFIRMIERA G		3	21	Personal auxiliar	G	1.00
61	INFIRMIERA G		4	22	Personal auxiliar	G	1.00
62	INFIRMIERA G		5	23	Personal auxiliar	G	1.00
63	INFIRMIERA G		5	23	Personal auxiliar	G	1.00
64	INFIRMIERA DEB. G		4	18	Personal auxiliar	G	1.00
65	INFIRMIERA DEB. G		5	19	Personal auxiliar	G	1.00
66	INGRIJITOARE G		5	21	Personal auxiliar	G	1.00
67	INGRIJITOARE G		5	21	Personal auxiliar	G	1.00
68	INGRIJITOARE G		5	21	Personal auxiliar	G	1.00
226.SECT.CL.DE OBST.-GIN.2					Nr.paturi: 45	Nr.posturi:34,50	
22601.SECT.CL.DE OBST-GIN.2					Nr.paturi: 45	Nr.posturi:34,50	
1	MEDIC SEF (MEDIC PRIMAR)	2		86	Obstetrica - ginecologie	S	1.00
	MEDIC SEF SECTIE						
2	ASIST.MEDICAL PRINC. PL		5	59	sistent obstetrica - ginecolog	PL	1.00
	ASISTENT MEDICAL SEF						
3	MEDIC PRIMAR S		4	80	Obstetrica - ginecologie	S	1.00
4	MEDIC PRIMAR S		5	81	Obstetrica - ginecologie	S	1.00
5	MEDIC PRIMAR S		5	81	Obstetrica - ginecologie	S	0.50
6	MEDIC SPECIALIST S		5	71	Obstetrica - ginecologie	S	1.00
7	MOASA PRINC. S		5	60	Asistent medical	PL	1.00
8	MOASA PRINC. S		2	56	Moasa	S	1.00
9	ASIST.MEDICAL PRINC PL		5	55	Asistent medical	PL	1.00
10	ASIST.MEDICAL PRINC. PL		4	54	Asistent medical	PL	1.00
11	ASIST.MEDICAL PRINC. PL		5	55	Asistent medical	PL	1.00
12	ASIST.MEDICAL PRINC. PL		5	55	sistent obstetrica - ginecolog	PL	1.00
13	ASIST.MEDICAL PRINC. PL		5	55	Asistent medical	PL	1.00
14	ASIST.MEDICAL PRINC. PL		4	54	Asistent medical	PL	1.00
15	ASIST.MEDICAL PRINC. PL		5	55	Asistent medical	PL	1.00
16	ASIST.MEDICAL PRINC. PL		5	55	Asistent medical	PL	1.00
17	ASIST.MEDICAL PRINC. PL		5	55	Asistent medical	PL	1.00
18	ASIST.MEDICAL PRINC. PL		5	55	Asistent medical	PL	1.00
19	ASIST.MEDICAL PRINC. PL		3	53	Asistent medical	PL	1.00
20	ASIST.MEDICAL PRINC. PL		4	54	Asistent medical	PL	1.00
21	ASIST.MEDICAL PL		2	49	Asistent medical	PL	1.00
22	ASIST.MEDICAL PL		3	51	Asistent medical	PL	1.00
23	INFIRMIERA G		5	23	Personal auxiliar	G	1.00
24	INFIRMIERA G		5	23	Personal auxiliar	G	1.00
25	INFIRMIERA G		5	23	Personal auxiliar	G	1.00
26	INFIRMIERA G		5	23	Personal auxiliar	G	1.00
27	INFIRMIERA G		5	23	Personal auxiliar	G	1.00
28	INFIRMIERA G		5	23	Personal auxiliar	G	1.00
29	INFIRMIERA DEB. G		3	17	Personal auxiliar	G	1.00
30	BRANCARDIER G		4	20	Personal auxiliar	G	1.00
31	BRANCARDIER G		5	21	Personal auxiliar	G	1.00
32	INGRIJITOARE G		5	21	Personal auxiliar	G	1.00

33	INGRIJITOARE G		5	21	Personal auxiliar	G	1,00
34	INGRIJITOARE G		5	21	Personal auxiliar	G	1,00
35	INGRIJITOARE G		5	21	Personal auxiliar	G	1,00
227.SECT.CL.DE OBST.-GIN.1					Nr.paturi: 45	Nr.posturi:33,50	
22701.SECT.CL.DE OBST-GIN.1					Nr.paturi: 45	Nr.posturi:33,50	
1	MEDIC SEF (MEDIC PRIMAR)	2		86	Obstetrica - ginecologie	S	1,00
	MEDIC SEF SECTIE						
2	ASIST.MEDICAL PRINC. PL		5	59	sistent obstetrica - ginecolog	PL	1,00
	ASISTENT MEDICAL SEF						
3	MEDIC PRIMAR S		3	79	Obstetrica - ginecologie	S	1,00
4	MEDIC PRIMAR S		4	80	Obstetrica - ginecologie	S	0,50
5	MEDIC SPECIALIST S		5	71	Obstetrica - ginecologie	S	1,00
6	MEDIC SPECIALIST S		5	71	Obstetrica - ginecologie	S	1,00
7	ASIST.MEDICAL PRINC. S		5	60	Asistent medical	S	1,00
8	ASIST.MEDICAL PRINC. S		5	60	Asistent medical	S	1,00
9	MOASA PRINC. S		5	60	Moasa	S	1,00
10	MOASA PRINC. S		5	60	Moasa	S	1,00
11	MOASA PRINC. S		3	58	Moasa	S	1,00
12	MOASA S		2	51	Moasa	S	1,00
13	MOASA S		2	51	Moasa	PL	1,00
14	ASIST.MEDICAL PRINC. PL		2	51	Asistent medical	PL	1,00
15	ASIST.MEDICAL PRINC. PL		5	55	sistent obstetrica - ginecolog	PL	1,00
16	ASIST.MEDICAL PRINC. PL		5	55	sistent obstetrica - ginecolog	PL	1,00
17	ASIST.MEDICAL PRINC. PL		2	51	Asistent medical	PL	1,00
18	ASIST.MEDICAL PRINC. PL		4	54	Asistent medical	PL	1,00
19	ASIST.MEDICAL PRINC. PL		3	53	Asistent medical	PL	1,00
20	ASIST.MEDICAL PRINC. PL		4	54	Asistent medical	PL	1,00
21	ASIST.MEDICAL PRINC. PL		5	55	sistent obstetrica - ginecolog	PL	1,00
22	ASIST.MEDICAL PRINC. PL		4	54	Asistent medical	PL	1,00
23	INFIRMIERA G		4	22	Personal auxiliar	G	1,00
24	INFIRMIERA G		3	21	Personal auxiliar	G	1,00
25	INFIRMIERA G		2	19	Personal auxiliar	G	1,00
26	INFIRMIERA G		2	19	Personal auxiliar	G	1,00
27	INFIRMIERA G		3	21	Personal auxiliar	G	1,00
28	INFIRMIERA G		5	23	Personal auxiliar	G	1,00
29	BRANCARDIER G		2	17	Personal auxiliar	G	1,00
30	INGRIJITOARE G		5	21	Personal auxiliar	G	1,00
31	INGRIJITOARE G		3	19	Personal auxiliar	G	1,00
32	INGRIJITOARE G		2	17	Personal auxiliar	G	1,00
33	INGRIJITOARE G		2	17	Personal auxiliar	G	1,00
34	INGRIJITOARE G		5	21	Personal auxiliar	G	1,00
228.SALA DE NASTERI					Nr.paturi: 0	Nr.posturi:10,00	
22801.SALA DE NASTERI 1					Nr.paturi: 0	Nr.posturi:5,00	
1	MOASA PRINC. S		3	58	Moasa	S	1,00
2	MOASA PRINC. S		5	60	Moasa	S	1,00
3	ASIST.MEDICAL PRINC. PL		5	55	sistent obstetrica - ginecolog	PL	1,00
4	ASIST.MEDICAL PRINC. PL		5	55	sistent obstetrica - ginecolog	PL	1,00
5	SORA MEDICALA PRINC. M		5	50	Moasa	M	1,00
22802.SALA DE NASTERI 2					Nr.paturi: 0	Nr.posturi:5,00	
1	MOASA PRINC. S		4	59	Moasa	S	1,00
2	MOASA PRINC. S		5	60	Moasa	S	1,00
3	MOASA PRINC. S		5	60	Moasa	S	1,00
4	MOASA PRINC. S		5	60	Moasa	S	1,00
5	MOASA PRINC. S		5	60	Moasa	PL	1,00
229.SECT.CL.OFTALMOLOGIE					Nr.paturi: 30	Nr.posturi:26,00	
22901.SECT.CL.OFTALMOLOGIE					Nr.paturi: 30	Nr.posturi:26,00	
1	MEDIC SEF (MEDIC PRIMAR)	1		85	Oftalmologie	S	1,00
	MEDIC SEF SECTIE						

2	ASIST.MEDICAL PRINC. S		5	64	Asistent medical	S	1.00
	ASISTENT MEDICAL SEF						
3	MEDIC PRIMAR S		5	81	Oftalmologie	S	1.00
4	MEDIC PRIMAR S		5	81	Oftalmologie	S	1.00
5	MEDIC PRIMAR S		3	79	Oftalmologie	S	0.50
6	MEDIC PRIMAR S		5	81	Oftalmologie	S	0.50
7	MEDIC PRIMAR S		3	79	Oftalmologie	S	1.00
8	MEDIC PRIMAR S		5	81	Oftalmologie	S	1.00
9	MEDIC PRIMAR S		5	81	Oftalmologie	S	1.00
10	ASIST.MEDICAL PRINC. S		5	60	Asistent medical	S	1.00
11	ASIST.MEDICAL PRINC. S		5	60	Asistent medical	S	1.00
12	ASIST.MEDICAL PRINC. PL		5	55	Asistent medical	PL	1.00
13	ASIST.MEDICAL PRINC. PL		5	55	Asistent medical	PL	1.00
14	ASIST.MEDICAL PRINC. PL		5	55	Asistent medical	PL	1.00
15	ASIST.MEDICAL PRINC. PL		5	55	Asistent medical	PL	1.00
16	ASIST.MEDICAL PRINC. PL		3	53	Asistent medical	PL	1.00
17	ASIST.MEDICAL PRINC. PL		5	55	Asistent medical	PL	1.00
18	ASIST.MEDICAL PRINC. PL		5	55	Asistent medical	PL	1.00
19	ASIST.MEDICAL PRINC. PL		3	53	Asistent medical	PL	1.00
20	ASIST.MEDICAL PRINC. PL		5	55	Asistent medical	PL	1.00
21	INFIRMIERA G		5	23	Personal auxiliar	G	1.00
22	INFIRMIERA G		5	23	Personal auxiliar	G	1.00
23	INFIRMIERA G		3	21	Personal auxiliar	G	1.00
24	INFIRMIERA G		4	22	Personal auxiliar	G	1.00
25	INFIRMIERA G		5	23	Personal auxiliar	G	1.00
26	INGRIJITOARE G		3	19	Personal auxiliar	G	1.00
27	INGRIJITOARE G		5	21	Personal auxiliar	G	1.00
230.SECT.CL.ONCOLOGIE MEDICALA					Nr.paturi: 25	Nr.posturi:19,00	
23001.SECT.CL.ONCOLOGIE MEDICALA					Nr.paturi: 25	Nr.posturi:19,00	
1	MEDIC SEF (MEDIC PRIMAR)	2		86	Oncologie medicala	S	1.00
	MEDIC SEF SECTIE						
2	ASIST.MEDICAL PRINC. PL		3	57	Asistent medical	PL	1.00
	ASISTENT MEDICAL SEF						
3	MEDIC SPECIALIST S		4	70	Oncologie medicala	S	1.00
4	ASIST.MEDICAL PRINC. S		5	60	Asistent medical	PL	1.00
5	ASIST.MEDICAL PRINC. S		5	60	Asistent medical	S	1.00
6	ASIST.MEDICAL PRINC.SSD		3	55	Asistent medical	SSD	1.00
7	ASIST.MEDICAL PRINC. PL		5	55	Asistent medical	PL	1.00
8	ASIST.MEDICAL PRINC. PL		3	53	Asistent medical	PL	1.00
9	ASIST.MEDICAL PRINC. PL		5	55	Asistent medical	PL	1.00
10	ASIST.MEDICAL PRINC. PL		4	54	Asistent medical	PL	1.00
11	ASIST.MEDICAL PRINC. PL		5	55	Asistent medical	PL	1.00
12	INFIRMIERA G		5	23	Personal auxiliar	G	1.00
13	INFIRMIERA G		4	22	Personal auxiliar	G	1.00
14	INFIRMIERA G		5	23	Personal auxiliar	G	1.00
15	INFIRMIERA G		5	23	Personal auxiliar	G	1.00
16	INFIRMIERA G		5	23	Personal auxiliar	G	1.00
17	BRANCARDIER G		5	21	Personal auxiliar	G	1.00
18	INGRIJITOARE G		5	21	Personal auxiliar	G	1.00
19	INGRIJITOARE G		2	17	Personal auxiliar	G	1.00
231.SECT.CL.ORTOPEDIE - TRAUMAT.					Nr.paturi: 55	Nr.posturi:51,50	
23101.SECT.CL.ORTOPEDIE-TRAUM					Nr.paturi: 55	Nr.posturi:51,50	
1	MEDIC SEF (MEDIC PRIMAR)	2		86	Ortopedie si traumatologie	S	1.00
	MEDIC SEF SECTIE						
2	ASIST.MEDICAL PRINC. S		3	62	Asistent medical	S	1.00
	ASISTENT MEDICAL SEF						
3	MEDIC PRIMAR S		5	81	Ortopedie si traumatologie	S	1.00
4	MEDIC PRIMAR S		5	81	Ortopedie si traumatologie	S	1.00
5	MEDIC PRIMAR S		3	79	Ortopedie si traumatologie	S	1.00

9	ASIST.MEDICAL PRINC. S		5	60	Asistent medical	S	1.00
10	ASIST.MEDICAL SSD		4	52	Asistent medical	SSD	1.00
11	ASIST.MEDICAL PRINC. PL		3	53	Asistent medical	PL	1.00
12	ASIST.MEDICAL PRINC. PL		4	54	Asistent medical	PL	1.00
13	ASIST.MEDICAL PRINC. PL		5	55	Asistent medical	PL	1.00
14	ASIST.MEDICAL PL		2	49	Asistent medical	PL	1.00
15	ASIST.MEDICAL PL		5	53	Asistent medical	PL	1.00
16	ASIST.MEDICAL PL		4	52	Asistent medical	PL	1.00
17	ASIST.MEDICAL PRINC. M		5	53	Asistent medical	M	1.00
18	INFIRMIERA G		5	23	Personal auxiliar	G	1.00
19	INFIRMIERA G		5	23	Personal auxiliar	G	1.00
20	INFIRMIERA G		4	22	Personal auxiliar	G	1.00
21	INFIRMIERA G		5	23	Personal auxiliar	G	1.00
22	BRANCARDIER G		4	20	Personal auxiliar	G	1.00
23	INGRIJITOARE G		2	17	Personal auxiliar	G	1.00
24	INGRIJITOARE G		5	21	Personal auxiliar	G	1.00
25	INGRIJITOARE G		2	17	Personal auxiliar	G	1.00
26	INGRIJITOARE G		5	21	Personal auxiliar	G	1.00
23206.SECT.CL.O.R.L.-COMP.BMF					Nr.paturo: 0	Nr.posturo:4,00	
1	MEDIC PRIMAR S		5	81	chirurgie orala si maxilo - facia	S	0.50
2	MEDIC PRIMAR S		4	80	chirurgie orala si maxilo - facia	S	0.50
3	ASIST.MEDICAL PRINC. PL		4	54	Asistent medical	PL	1.00
4	INFIRMIERA G		5	23	Personal auxiliar	G	1.00
5	INGRIJITOARE G		5	21	Personal auxiliar	G	1.00
233.SECT.CL.PEDIATRIE					Nr.paturo: 90	Nr.posturo:91,50	
23301 SECT.CL.PEDIATRIE					Nr.paturo: 90	Nr.posturo:64,00	
1	MEDIC SEF (MEDIC PRIMAR)	2		86	Pediatric	S	1.00
	MEDIC SEF SECTIE						
2	MEDIC PRIMAR S		5	81	Pediatric	S	1.00
3	MEDIC PRIMAR S		5	81	Pediatric	S	0.50
4	MEDIC PRIMAR S		5	81	Pediatric	S	1.00
5	MEDIC PRIMAR S		5	81	Pediatric	S	1.00
6	MEDIC PRIMAR S		5	81	Pediatric	S	0.50
7	MEDIC PRIMAR S		5	81	Pediatric	S	1.00
8	MEDIC PRIMAR S		5	81	Pediatric	S	1.00
9	MEDIC PRIMAR S		5	81	Pediatric	S	1.00
10	MEDIC PRIMAR S		5	81	Pediatric	S	1.00
11	MEDIC PRIMAR S		5	81	Pediatric	S	1.00
12	MEDIC PRIMAR S		5	81	Pediatric	S	1.00
13	ASIST.MEDICAL PRINC. S		5	60	Asistent medical	S	1.00
14	ASIST.MEDICAL PRINC. PL		5	55	Asistent pediatric	PL	1.00
15	ASIST.MEDICAL PRINC. PL		5	55	Asistent pediatric	PL	1.00
16	ASIST.MEDICAL PRINC. PL		5	55	Asistent pediatric	PL	1.00
17	ASIST.MEDICAL PRINC. PL		5	55	Asistent pediatric	PL	1.00
18	ASIST.MEDICAL PRINC. PL		5	55	Asistent pediatric	PL	1.00
19	ASIST.MEDICAL PRINC. PL		5	55	Asistent pediatric	PL	1.00
20	ASIST.MEDICAL PRINC. PL		5	55	Asistent medical	PL	1.00
21	ASIST.MEDICAL PRINC. PL		5	55	Asistent pediatric	PL	1.00
22	ASIST.MEDICAL PRINC. PL		5	55	Asistent pediatric	PL	1.00
23	ASIST.MEDICAL PRINC. PL		5	55	Asistent pediatric	PL	1.00
24	ASIST.MEDICAL PRINC. PL		5	55	Asistent pediatric	PL	1.00
25	ASIST.MEDICAL PRINC. PL		5	55	Asistent ocrotire	PL	1.00
26	ASIST.MEDICAL PRINC. PL		5	55	Asistent pediatric	PL	1.00
27	ASIST.MEDICAL PRINC. PL		5	55	Asistent pediatric	PL	1.00
28	ASIST.MEDICAL PRINC. PL		5	55	Asistent medical	PL	1.00
29	ASIST.MEDICAL PRINC. PL		5	55	Asistent medical	PL	1.00
30	ASIST.MEDICAL PRINC. PL		5	55	Asistent medical	PL	1.00
31	ASIST.MEDICAL PRINC. PL		5	55	Asistent medical	PL	1.00
32	ASIST.MEDICAL PRINC. PL		5	55	Asistent medical	PL	1.00
33	ASIST.MEDICAL PRINC. PL		5	55	Asistent medical	PL	1.00

34	ASIST.MEDICAL PRINC. PL		5	55	Asistent pediatrie	PL	1.00
35	ASIST.MEDICAL PRINC. PL		5	55	Asistent medical	PL	1.00
36	ASIST.MEDICAL DEB. PL		5	21	Asistent medical	PL	1.00
37	ASIST.MEDICAL DEB. PL		1	47	Asistent medical	PL	1.00
38	ASIST.MEDICAL DEB. PL		2	17	Asistent medical	PL	1.00
39	SORA MEDICALA PRINC. M		5	50	Sora medicala	M	1.00
40	INFIRMIERA G		5	23	Personal auxiliar	G	1.00
41	INFIRMIERA G		5	23	Personal auxiliar	G	1.00
42	INFIRMIERA G		4	22	Personal auxiliar	G	1.00
43	INFIRMIERA G		3	21	Personal auxiliar	G	1.00
44	INFIRMIERA G		5	23	Personal auxiliar	G	1.00
45	INFIRMIERA G		5	23	Personal auxiliar	G	1.00
46	INFIRMIERA G		5	21	Personal auxiliar	G	1.00
47	INFIRMIERA G		5	23	Personal auxiliar	G	1.00
48	INFIRMIERA DEB. G		0	10	Personal auxiliar	G	1.00
49	BRANCARDIER G		5	21	Personal auxiliar	G	1.00
50	BRANCARDIER G		0	12	Personal auxiliar	G	1.00
51	INGRIJITOARE G		5	21	Personal auxiliar	G	1.00
52	INGRIJITOARE G		5	21	Personal auxiliar	G	1.00
53	INGRIJITOARE G		3	19	Personal auxiliar	G	1.00
54	INGRIJITOARE G		5	21	Personal auxiliar	G	1.00
55	INGRIJITOARE G		3	19	Personal auxiliar	G	1.00
56	INGRIJITOARE G		5	21	Personal auxiliar	G	1.00
57	INGRIJITOARE G		5	21	Personal auxiliar	G	1.00
58	INGRIJITOARE G		5	21	Personal auxiliar	G	1.00
59	INGRIJITOARE G		5	21	Personal auxiliar	G	1.00
60	INGRIJITOARE G		1	15	Personal auxiliar	G	1.00
61	INGRIJITOARE G		5	21	Personal auxiliar	G	1.00
62	INGRIJITOARE G		2	19	Personal auxiliar	G	1.00
63	INGRIJITOARE G		5	21	Personal auxiliar	G	1.00
64	MUNCITOR NECALIFICAT I		5	14	Muncitor		1.00
65	MUNCITOR NECALIFICAT I		5	14	Muncitor		1.00
23302.SECT.CL.PED.-COMP.TERAPIE ACUTA					Nr.paturi: 0	Nr.posturi:27,50	
1	MEDIC PRIMAR S		5	81	Pediatrie	S	1.00
	MEDIC COORDONATOR						
2	ASIST.MEDICAL PRINC. PL		5	59	Asistent pediatrie	PL	1.00
	ASISTENT MEDICAL SEF						
3	ASIST.MEDICAL PRINC. PL		5	55	Asistent pediatrie	PL	1.00
	ASISTENT COORDONATOR						
4	MEDIC PRIMAR S		5	81	Pediatrie	S	0.50
5	MEDIC PRIMAR S		5	81	Pediatrie	S	1.00
6	ASIST.MEDICAL PRINC. SSD		2	53	Asistent medical	SSD	1.00
7	ASIST.MEDICAL PRINC. PL		5	55	Asistent pediatrie	PL	1.00
8	ASIST.MEDICAL PRINC. PL		5	55	Asistent pediatrie	PL	1.00
9	ASIST.MEDICAL PRINC. PL		5	55	Asistent pediatrie	PL	1.00
10	ASIST.MEDICAL PRINC. PL		5	55	Asistent pediatrie	PL	1.00
11	ASIST.MEDICAL PRINC. PL		5	55	Asistent pediatrie	PL	1.00
12	ASIST.MEDICAL PRINC. PL		3	53	Asistent medical	PL	1.00
13	ASIST.MEDICAL PRINC. PL		4	54	Asistent medical	PL	1.00
14	ASIST.MEDICAL PRINC. PL		5	55	Asistent medical	PL	1.00
15	ASIST.MEDICAL PRINC. PL		3	53	Asistent medical	PL	1.00
16	ASIST.MEDICAL PRINC. PL		5	55	Asistent pediatrie	PL	1.00
17	ASIST.MEDICAL PRINC. PL		4	54	Asistent medical	PL	1.00
18	INFIRMIERA G		5	23	Personal auxiliar	G	1.00
19	INFIRMIERA G		5	23	Personal auxiliar	G	1.00
20	INFIRMIERA G		5	23	Personal auxiliar	G	1.00
21	INFIRMIERA G		3	21	Personal auxiliar	G	1.00
22	INFIRMIERA G		5	23	Personal auxiliar	G	1.00
23	INFIRMIERA G		5	23	Personal auxiliar	G	1.00
24	BRANCARDIER G		4	20	Personal auxiliar	G	1.00
25	BRANCARDIER G		5	21	Personal auxiliar	G	1.00

26	INGRIJITOARE G		5	21	Personal auxiliar	G	1.00
27	INGRIJITOARE G		5	21	Personal auxiliar	G	1.00
28	INGRIJITOARE G		4	20	Personal auxiliar	G	1.00
237.SECT.CL.EXT.PSIHIATRIE					Nr.paturi: 75	Nr.posturi:56	
23701.SECT.CL.EXT.PSIHIATRIE					Nr.paturi: 75	Nr.posturi:56	
1	MEDIC SEF (MEDIC PRIMAR)	2		86	Psihiatrie	S	1.00
	MEDIC SEF SECTIE						
2	ASIST.MEDICAL PRINC. SSD		5	61	Asistent medical	SSD	1.00
	ASISTENT MEDICAL SEF						
3	MEDIC PRIMAR S		4	80	Psihiatrie	S	0.50
4	MEDIC PRIMAR S		4	80	Psihiatrie	S	0.50
5	MEDIC PRIMAR S		4	80	Psihiatrie	S	1.00
6	MEDIC PRIMAR S		5	81	Psihiatrie	S	1.00
7	MEDIC SPECIALIST S		5	71	Psihiatrie	S	1.00
8	MEDIC SPECIALIST S		5	71	Psihiatrie	S	1.00
9	ASIST.MEDICAL PRINC. SSD		4	56	Asistent medical	SSD	1.00
10	ASIST.MEDICAL PRINC. PL		4	54	Asistent medical	PL	1.00
11	ASIST.MEDICAL PRINC. PL		5	55	Asistent pediatrie	PL	1.00
12	ASIST.MEDICAL PRINC. PL		5	55	Asistent pediatrie	PL	1.00
13	ASIST.MEDICAL PRINC. PL		5	55	Asistent medical	PL	1.00
14	ASIST.MEDICAL PRINC. PL		5	55	Asistent medical	PL	1.00
15	ASIST.MEDICAL PRINC. PL		4	54	Asistent medical	PL	1.00
16	ASIST.MEDICAL PRINC. PL		5	55	Asistent medical	PL	1.00
17	ASIST.MEDICAL PRINC. PL		4	54	Asistent medical	PL	1.00
18	ASIST.MEDICAL PRINC. PL		5	55	Asistent medical	PL	1.00
19	ASIST.MEDICAL PRINC. PL		5	55	Asistent medical	PL	1.00
20	ASIST.MEDICAL PRINC. PL		5	55	Asistent medical	PL	1.00
21	ASIST.MEDICAL PRINC. PL		5	55	Asistent pediatrie	PL	1.00
22	ASIST.MEDICAL PRINC. PL		5	55	Asistent medical	PL	1.00
23	ASIST.MEDICAL PRINC. PL		5	55	Asistent pediatrie	PL	1.00
24	ASIST.MEDICAL PRINC. PL		5	55	Asistent medical	PL	1.00
25	ASIST.MEDICAL PRINC. PL		5	55	Asistent medical	PL	1.00
26	ASIST.MEDICAL PRINC. PL		4	54	Asistent medical	PL	1.00
27	ASIST.MEDICAL PRINC. PL		5	55	Asistent medical	PL	1.00
28	ASIST.MEDICAL PRINC. PL		5	55	Asistent medical	PL	1.00
29	ASIST.MEDICAL PRINC. PL		5	55	Asistent medical	PL	1.00
30	ASIST.MEDICAL PRINC. PL		2	51	Asistent medical	PL	1.00
31	ASIST.MEDICAL PRINC. PL		4	54	Asistent medical	PL	1.00
32	ASIST.MEDICAL PL		2	49	Asistent medical	PL	1.00
33	PSIHOLOG PRINC. S		4	64	Psihologie	S	1.00
34	INFIRMIERA G		5	23	Personal auxiliar	G	1.00
35	INFIRMIERA G		5	23	Personal auxiliar	G	1.00
36	INFIRMIERA G		5	23	Personal auxiliar	G	1.00
37	INFIRMIERA G		5	23	Personal auxiliar	G	1.00
38	INFIRMIERA G		4	22	Personal auxiliar	G	1.00
39	INFIRMIERA G		5	23	Personal auxiliar	G	1.00
40	INFIRMIERA G		5	23	Personal auxiliar	G	1.00
41	INFIRMIERA G		2	19	Personal auxiliar	G	1.00
42	INFIRMIERA DEB. G		3	17	Personal auxiliar	G	1.00
43	BRANCARDIER G		3	19	Personal auxiliar	G	1.00
44	BRANCARDIER G		3	19	Personal auxiliar	G	1.00
45	BRANCARDIER G		5	21	Personal auxiliar	G	1.00
46	BRANCARDIER G		3	19	Personal auxiliar	G	1.00
47	BRANCARDIER G		5	21	Personal auxiliar	G	1.00
48	BRANCARDIER G		3	19	Personal auxiliar	G	1.00
49	INGRIJITOARE G		5	21	Personal auxiliar	G	1.00
50	INGRIJITOARE G		5	21	Personal auxiliar	G	1.00
51	INGRIJITOARE G		1	15	Personal auxiliar	G	1.00
52	INGRIJITOARE G		5	21	Personal auxiliar	G	1.00
53	INGRIJITOARE G		0	12	Personal auxiliar	G	1.00

54	MUNCITOR NECALIFICAT I		4	13	Muncitor		1.00
55	MUNCITOR NECALIFICAT I		5	14	Muncitor		1.00
56	MUNCITOR NECALIFICAT I		3	12	Muncitor		1.00
57	MUNCITOR NECALIFICAT I		5	14	Muncitor		1.00
239.SECT.CL.UROLOGIE					Nr.patari: 30	Nr.posturi:25,50	
23901.SECT.CL.UROLOGIE					Nr.patari: 30	Nr.posturi:25,50	
1	MEDIC SEF (MEDIC PRIMAR)	1		85	Urologie	S	1.00
	MEDIC SEF SECTIE						
2	ASIST.MEDICAL PRINC. S		5	64	Asistent medical	S	1.00
	ASISTENT MEDICAL SEF						
3	MEDIC PRIMAR S		5	81	Urologie	S	1.00
4	MEDIC PRIMAR S		5	81	Urologie	S	1.00
5	MEDIC PRIMAR S		3	79	Urologie	S	1.00
6	MEDIC PRIMAR S		5	81	Urologie	S	1.00
7	MEDIC PRIMAR S		5	81	Urologie	S	0.50
8	ASIST.MEDICAL PRINC. S		4	59	Asistent medical	S	1.00
9	ASIST.MEDICAL PRINC. SSD		5	57	Asistent medical	SSD	1.00
10	ASIST.MEDICAL PRINC. PL		5	55	Asistent medical	PL	1.00
11	ASIST.MEDICAL PRINC. PL		5	55	Asistent medical	PL	1.00
12	ASIST.MEDICAL PRINC. PL		5	55	Asistent medical	PL	1.00
13	ASIST.MEDICAL PRINC. PL		3	53	Asistent medical	PL	1.00
14	ASIST.MEDICAL PRINC. PL		5	55	Asistent medical	PL	1.00
15	ASIST.MEDICAL PRINC. PL		5	55	Asistent medical	PL	1.00
16	ASIST.MEDICAL PRINC. PL		5	55	Asistent medical	PL	1.00
17	ASIST.MEDICAL PL		3	51	Asistent medical	PL	1.00
18	INFIRMIERA G		5	23	Personal auxiliar	G	1.00
19	INFIRMIERA G		5	23	Personal auxiliar	G	1.00
20	INFIRMIERA G		2	19	Personal auxiliar	G	1.00
21	INFIRMIERA G		5	23	Personal auxiliar	G	1.00
22	INFIRMIERA G		5	23	Personal auxiliar	G	1.00
23	BRANCARDIER G		5	21	Personal auxiliar	G	1.00
24	BRANCARDIER G		4	20	Personal auxiliar	G	1.00
25	INGRIJITOARE G		5	21	Personal auxiliar	G	1.00
26	INGRIJITOARE G		4	20	Personal auxiliar	G	1.00
240.CENTRUL DE HEMODIALIZA					Nr.patari: 0	Nr.posturi:32,50	
24001.CENTRUL DE HEMODIALIZA					Nr.patari: 0	Nr.posturi:32,50	
1	MEDIC SEF (MEDIC PRIMAR)	2		86	Medicina interna/Nefrologie	S	1.00
	MEDIC SEF SECTIE						
2	ASIST.MEDICAL PRINC. S		5	64	Asistent medical	S	1.00
	ASISTENT MEDICAL SEF						
3	MEDIC PRIMAR S		3	79	plastica - microchirurgie reco	S	1.00
4	MEDIC SPECIALIST S		2	67	Chirurgie vasculara	S	1.00
5	MEDIC SPECIALIST S		2	67	Chirurgie vasculara	S	0.50
6	ASIST.MEDICAL PRINC. PL		4	54	Asistent medical	PL	1.00
7	ASIST.MEDICAL PRINC. PL		5	55	Asistent medical	PL	1.00
8	ASIST.MEDICAL PRINC. PL		4	54	Asistent medical	PL	1.00
9	ASIST.MEDICAL PRINC. PL		5	55	Asistent medical	PL	1.00
10	ASIST.MEDICAL PRINC. PL		5	55	Asistent medical	PL	1.00
11	ASIST.MEDICAL PRINC. PL		5	55	Asistent medical	PL	1.00
12	ASIST.MEDICAL PRINC. PL		5	55	Asistent medical	PL	1.00
13	ASIST.MEDICAL PRINC. PL		5	55	Asistent medical	PL	1.00
14	ASIST.MEDICAL PRINC. PL		4	54	Asistent medical	PL	1.00
15	ASIST.MEDICAL PRINC. PL		5	55	Asistent medical	PL	1.00
16	ASIST.MEDICAL PRINC. PL		5	55	Asistent medical	PL	1.00
17	ASIST.MEDICAL PRINC. PL		4	54	Asistent medical	PL	1.00
18	ASIST.MEDICAL PRINC. PL		5	55	Asistent medical	PL	1.00
19	ASIST.MEDICAL PRINC. PL		4	54	Asistent medical	PL	1.00
20	ASIST.MEDICAL PRINC. PL		5	55	Asistent medical	PL	1.00
21	ASIST.MEDICAL PRINC. PL		5	55	Asistent medical	PL	1.00

22	ASIST.MEDICAL PL		2	49	Asistent medical	PL	1.00
23	ASIST.MEDICAL PL		1	47	Asistent medical	PL	1.00
24	ASIST.MEDICAL PL		1	47	Asistent medical	PL	1.00
25	INFIRMIERA G		4	22	Personal auxiliar	G	1.00
26	INFIRMIERA G		5	23	Personal auxiliar	G	1.00
27	INFIRMIERA G		3	21	Personal auxiliar	G	1.00
28	INFIRMIERA G		3	21	Personal auxiliar	G	1.00
29	INFIRMIERA G		4	22	Personal auxiliar	G	1.00
30	INGRIJITOARE G		3	19	Personal auxiliar	G	1.00
31	INGRIJITOARE G		5	21	Personal auxiliar	M	1.00
32	TEHNICIAN IA M		5	31	Tehnician aparatura medicala	M	1.00
33	TEHNICIAN IA M		5	31	Tehnician aparatura medicala	M	1.00
243.CABINET ONCOLOGIE						Nr.paturi: 0	Nr.posturi:2,00
24301.CABINET ONCOLOGIE						Nr.paturi: 0	Nr.posturi:2,00
1	ASIST.MEDICAL PRINC. PL		5	55	Asistent medical	PL	1.00
2	INGRIJITOARE G		5	21	Personal auxiliar	G	1.00
245.UNITATEA DE TRANSFUZII						Nr.paturi: 0	Nr.posturi:14,50
24501.UNITATEA DE TRANSFUZII						Nr.paturi: 0	Nr.posturi:14,50
1	MEDIC PRIMAR S		5	81	Medicina de laborator	S	0.50
	MEDIC COORDONATOR						
2	MEDIC SPECIALIST S		2	67	Medicina de laborator	S	1.00
3	MEDIC SPECIALIST S		2	67	Medicina de laborator	S	1.00
4	MEDIC SPECIALIST S		2	67	Medicina de laborator	S	1.00
5	MEDIC SPECIALIST S		2	67	Medicina de laborator	S	1.00
6	ASIST.MEDICAL PRINC. S		3	58	Asistent medical	S	1.00
7	ASIST.MEDICAL PRINC. PL		4	54	Asistent laborator	PL	1.00
8	ASIST.MEDICAL PRINC. PL		5	55	Asistent pediatrie	PL	1.00
9	ASIST.MEDICAL PRINC. PL		5	55	Asistent medical	PL	1.00
10	ASIST.MEDICAL PRINC. PL		5	55	Asistent medical	PL	1.00
11	ASIST.MEDICAL PRINC. PL		5	55	Asistent medical	PL	1.00
12	ASIST.MEDICAL PRINC. PL		4	54	Asistent laborator	PL	1.00
13	ASIST.MEDICAL PRINC. PL		2	51	Asistent medical	PL	1.00
14	ASIST.MEDICAL PL		3	51	Asistent medical	PL	1.00
15	SORA MEDICALA PRINC. M		5	50	Sora medicala	M	1.00
246.SECT.CL.CH.CARDIO-VASCULARA						Nr.paturi: 30	Nr.posturi:66,00
24601.SECT.CL.CH.CARDIO-VASC.						Nr.paturi: 30	Nr.posturi:32,00
1	MEDIC SEF (MEDIC PRIMAR)	2		86	Chirurgie vasculara	S	1.00
	MEDIC SEF SECTIE						
2	MEDIC PRIMAR S		5	81	Chirurgie cardiologica/Chirurgie g	S	0.50
3	MEDIC PRIMAR S		4	80	Chirurgie cardiologica	S	1.00
4	MEDIC PRIMAR S		4	80	Chirurgie cardiologica	S	1.00
5	MEDIC PRIMAR S		4	80	Chirurgie cardiologica	S	0.50
6	MEDIC PRIMAR S		4	80	Chirurgie cardiologica	S	1.00
7	MEDIC SPECIALIST S		2	67	Cardiologie	S	1.00
8	MEDIC SPECIALIST S		3	69	Chirurgie vasculara	S	1.00
9	ASIST.MEDICAL S		2	51	Asistent medical	S	1.00
10	ASIST.MEDICAL PRINC. PL		4	54	Asistent medical	PL	1.00
11	ASIST.MEDICAL PRINC. PL		2	51	Asistent medical	PL	1.00
12	ASIST.MEDICAL PRINC. PL		3	53	Asistent medical	PL	1.00
13	ASIST.MEDICAL PRINC. PL		5	55	Asistent medical	PL	1.00
14	ASIST.MEDICAL PRINC. PL		4	54	Asistent medical	PL	1.00
15	ASIST.MEDICAL PRINC. PL		3	53	Asistent medical	PL	1.00
16	ASIST.MEDICAL PRINC. PL		5	55	Asistent medical	PL	1.00
17	ASIST.MEDICAL PRINC. PL		3	53	Asistent medical	PL	1.00
18	ASIST.MEDICAL PL		4	52	Asistent medical	PL	1.00
19	ASIST.MEDICAL PL		5	55	Asistent medical	PL	1.00
20	ASIST.MEDICAL PL		5	55	Asistent medical	PL	1.00
21	ASIST.MEDICAL PL		5	55	Asistent medical	PL	1.00

22	ASIST.MEDICAL PL		5	55	Asistent medical	PL	1.00
23	INFIRMIERA G		5	23	Personal auxiliar	G	1.00
24	INFIRMIERA G		2	19	Personal auxiliar	G	1.00
25	INFIRMIERA G		2	19	Personal auxiliar	G	1.00
26	INFIRMIERA G		5	23	Personal auxiliar	G	1.00
27	INFIRMIERA G		2	19	Personal auxiliar	G	1.00
28	INFIRMIERA DEB. G		0	10	Personal auxiliar	G	1.00
29	BRANCARDIER G		5	21	Personal auxiliar	G	1.00
30	BRANCARDIER G		5	21	Personal auxiliar	G	1.00
31	INGRIJITOARE G		5	21	Personal auxiliar	G	1.00
32	INGRIJITOARE G		5	21	Personal auxiliar	G	1.00
33	INGRIJITOARE G		5	21	Personal auxiliar	G	1.00
24602.SECT.CL.CH.CARDIO-VASC.-TI					Nr.paturi: 0	Nr.posturi:34,00	
1	ASIST.MEDICAL PRINC. S		5	64	Asistent medical	S	1.00
	ASISTENT MEDICAL SEF						
2	ASIST.MEDICAL PRINC. S		4	59	Asistent medical	S	1.00
	ASISTENT COORDONATOR						
3	MEDIC PRIMAR S		5	81	A.T.I.	S	1.00
4	MEDIC PRIMAR S		4	80	A.T.I.	S	1.00
5	ASIST.MEDICAL PRINC. S		4	59	Asistent medical	S	1.00
6	ASIST.MEDICAL PRINC. S		5	60	Asistent medical	S	1.00
7	ASIST.MEDICAL PRINC. S		2	56	Asistent medical	S	1.00
8	ASIST.MEDICAL PRINC. PL		5	55	Asistent medical	PL	1.00
9	ASIST.MEDICAL PRINC. PL		3	53	Asistent medical	PL	1.00
10	ASIST.MEDICAL PRINC. PL		2	51	Asistent medical	PL	1.00
11	ASIST.MEDICAL PRINC. PL		2	51	Asistent medical	PL	1.00
12	ASIST.MEDICAL PRINC. PL		3	53	Asistent medical	PL	1.00
13	ASIST.MEDICAL PRINC. PL		5	55	Asistent medical	PL	1.00
14	ASIST.MEDICAL PRINC. PL		2	51	Asistent medical	PL	1.00
15	ASIST.MEDICAL PRINC. PL		4	54	Asistent medical	PL	1.00
16	ASIST.MEDICAL PRINC. PL		3	53	Asistent medical	PL	1.00
17	ASIST.MEDICAL PRINC. PL		2	51	Asistent medical	PL	1.00
18	ASIST.MEDICAL PRINC. PL		4	54	Asistent medical	PL	1.00
19	ASIST.MEDICAL PRINC. PL		5	55	Asistent medical	PL	1.00
20	ASIST.MEDICAL PRINC. PL		2	51	Asistent medical	PL	1.00
21	ASIST.MEDICAL PRINC. PL		3	53	Asistent medical	PL	1.00
22	ASIST.MEDICAL PRINC. PL		5	55	Asistent medical	PL	1.00
23	ASIST.MEDICAL PL		5	53	Asistent medical	PL	1.00
24	INFIRMIERA G		5	23	Personal auxiliar	G	1.00
25	INFIRMIERA G		5	23	Personal auxiliar	G	1.00
26	INFIRMIERA G		4	22	Personal auxiliar	G	1.00
27	INFIRMIERA G		4	22	Personal auxiliar	G	1.00
28	INFIRMIERA G		3	21	Personal auxiliar	G	1.00
29	INFIRMIERA G		4	22	Personal auxiliar	G	1.00
30	INFIRMIERA G		5	23	Personal auxiliar	G	1.00
31	INFIRMIERA DEB. G		3	17	Personal auxiliar	G	1.00
32	INFIRMIERA DEB. G		4	18	Personal auxiliar	G	1.00
33	BRANCARDIER G	0	2	17	Personal auxiliar	G	1.00
34	BRANCARDIER G		2	17	Personal auxiliar	G	1.00
247.SECT. TBC OSTEOARTICULAR					Nr.paturi: 60	Nr.posturi:48,00	
24701.SECT.TBC OSTEOARTICULAR					Nr.paturi: 60	Nr.posturi:32,00	
1	MEDIC SEF (MEDIC PRIMAR)	2		86	Ortopedie si traumatologie	S	1.00
	MEDIC SEF SECTIE						
2	ASIST.MEDICAL PRINC. PL		5	59	Asistent medical	PL	1.00
	ASISTENT MEDICAL SEF						
3	MEDIC PRIMAR S		4	80	Ortopedie si traumatologie	S	1.00
4	MEDIC PRIMAR S		5	81	Ortopedie si traumatologie	S	1.00
5	MEDIC PRIMAR S		5	81	Ortopedie si traumatologie	S	1.00
6	MEDIC PRIMAR S		5	81	Ortopedie si traumatologie	S	1.00
7	ASIST.MEDICAL PRINC. S		5	60	Asistent medical	PL	1.00

8	ASIST.MEDICAL PRINC. S		5	60	Asistent medical	S	1.00
9	ASIST.MEDICAL PRINC. S		2	56	Asistent medical	PL	1.00
10	ASIST.MEDICAL PRINC. S		5	60	Asistent medical	PL	1.00
11	ASIST.MEDICAL PRINC. S		4	59	Asistent medical	PL	1.00
12	ASIST.MEDICAL PRINC. S		4	59	Asistent medical	S	1.00
13	ASIST.MEDICAL PRINC. PL		5	55	Asistent medical	PL	1.00
14	ASIST.MEDICAL PRINC. PL		5	55	Asistent medical	PL	1.00
15	ASIST.MEDICAL PRINC. PL		5	55	Asistent medical	PL	1.00
16	ASIST.MEDICAL PRINC. PL		5	55	Asistent medical	PL	1.00
17	ASIST.MEDICAL PRINC. PL		4	54	Asistent medical	PL	1.00
18	ASIST.MEDICAL PRINC. PL		5	59	Asistent medical	PL	1.00
19	ASIST.MEDICAL PRINC. PL		5	59	Asistent medical	PL	1.00
20	REGISTRATOR MED.PRINC. M		5	50	Registrator medical	M	1.00
21	INFIRMIERA G		4	22	Personal auxiliar	G	1.00
22	INFIRMIERA G		3	21	Personal auxiliar	G	1.00
23	INFIRMIERA G		2	19	Personal auxiliar	G	1.00
24	INFIRMIERA G		5	23	Personal auxiliar	G	1.00
25	INFIRMIERA G		5	23	Personal auxiliar	G	1.00
26	INFIRMIERA G		5	23	Personal auxiliar	G	1.00
27	INFIRMIERA G		5	23	Personal auxiliar	G	1.00
28	BRANCARDIER G		5	21	Personal auxiliar	G	1.00
29	INGRIJITOARE G		5	21	Personal auxiliar	G	1.00
30	INGRIJITOARE G		5	21	Personal auxiliar	G	1.00
31	INGRIJITOARE G		4	20	Personal auxiliar	G	1.00
32	INGRIJITOARE G		4	20	Personal auxiliar	G	1.00
24702.SECT.TBC OSTEOARTICULAR - TI						Nr.paturi: 0	Nr.posturi:16,00
1	MEDIC PRIMAR S		5	81	A.T.I.	S	1.00
2	ASIST.MEDICAL PRINC. S		5	60	Asistent medical	S	1.00
3	ASIST.MEDICAL PRINC. S		5	60	Asistent medical	PL	1.00
4	ASIST.MEDICAL S		5	55	Asistent medical	S	1.00
5	ASIST.MEDICAL PRINC. PL		5	55	Asistent medical	PL	1.00
6	ASIST.MEDICAL PRINC. PL		4	54	Asistent medical	PL	1.00
7	ASIST.MEDICAL PRINC. PL		4	54	Asistent medical	PL	1.00
8	ASIST.MEDICAL PRINC. PL		5	55	Asistent medical	PL	1.00
9	INFIRMIERA G		5	23	Personal auxiliar	G	1.00
10	INFIRMIERA G		5	23	Personal auxiliar	G	1.00
11	INFIRMIERA G		4	22	Personal auxiliar	G	1.00
12	INFIRMIERA G		5	23	Personal auxiliar	G	1.00
13	INFIRMIERA G		5	23	Personal auxiliar	G	1.00
14	INFIRMIERA G		5	23	Personal auxiliar	G	1.00
15	BRANCARDIER G		5	21	Personal auxiliar	G	1.00
16	INGRIJITOARE G		2	17	Personal auxiliar	G	1.00
248.SECT. PNEUMOLOGIE TBC						Nr.paturi: 80	Nr.posturi:45,00
24801.SECT. PNEUMOLOGIE TBC						Nr.paturi: 80	Nr.posturi:45,00
1	MEDIC SEF (MEDIC PRIMAR)	2		86	Pneumologie	S	1.00
	MEDIC SEF SECTIE						
2	ASIST.MEDICAL PRINC. S		5	64	Asistent medical	S	1.00
	ASISTENT MEDICAL SEF						
3	MEDIC PRIMAR S		4	80	Pneumologie	S	1.00
4	MEDIC PRIMAR S		4	80	Pneumologie	S	1.00
5	MEDIC PRIMAR S		5	81	Pneumologie	S	1.00
6	ASIST.MEDICAL PRINC. S		4	59	Asistent medical	S	1.00
7	ASIST.MEDICAL PRINC. S		3	58	Asistent medical	S	1.00
8	ASIST.MEDICAL PRINC. SSD		5	57	Asistent medical	SSD	1.00
9	ASIST.MEDICAL PRINC. SSD		5	57	Asistent medical	SSD	1.00
10	ASIST.MEDICAL PRINC. PL		4	54	Asistent medical	PL	1.00
11	ASIST.MEDICAL PRINC. PL		5	55	Asistent medical	PL	1.00
12	ASIST.MEDICAL PRINC. PL		4	54	Asistent medical	PL	1.00
13	ASIST.MEDICAL PRINC. PL		4	54	Asistent medical	PL	1.00
14	ASIST.MEDICAL PRINC. PL		5	55	Asistent medical	PL	1.00

15	ASIST.MEDICAL PRINC. PL		5	55	Asistent medical	PL	1.00
16	ASIST.MEDICAL PRINC. PL		5	55	Asistent medical	PL	1.00
17	ASIST.MEDICAL PRINC. PL		4	54	Asistent medical	PL	1.00
18	ASIST.MEDICAL PRINC. PL		5	55	Asistent medical	PL	1.00
19	ASIST.MEDICAL PRINC. PL		4	54	Asistent medical	PL	1.00
20	ASIST.MEDICAL PRINC. PL		5	55	Asistent medical	PL	1.00
21	ASIST.MEDICAL PRINC. PL		5	55	Asistent medical	PL	1.00
22	ASIST.MEDICAL PRINC. PL		5	55	Asistent medical	PL	1.00
23	ASIST.MEDICAL PRINC. PL		5	55	Asistent medical	PL	1.00
24	ASIST.MEDICAL PRINC. PL		5	55	Asistent medical	PL	1.00
25	REGISTRATOR MED.PRINC. M		5	50	Registrator medical	M	1.00
26	INFIRMIERA G		5	23	Personal auxiliar	G	1.00
27	INFIRMIERA G		5	23	Personal auxiliar	G	1.00
28	INFIRMIERA G		4	22	Personal auxiliar	G	1.00
29	INFIRMIERA G		5	23	Personal auxiliar	G	1.00
30	INFIRMIERA G		5	23	Personal auxiliar	G	1.00
31	INFIRMIERA G		5	23	Personal auxiliar	G	1.00
32	INFIRMIERA G		5	23	Personal auxiliar	G	1.00
33	INFIRMIERA G		5	23	Personal auxiliar	G	1.00
34	INFIRMIERA G		4	22	Personal auxiliar	G	1.00
35	INFIRMIERA G		5	23	Personal auxiliar	G	1.00
36	INFIRMIERA G		4	22	Personal auxiliar	G	1.00
37	INFIRMIERA G		5	23	Personal auxiliar	G	1.00
38	INFIRMIERA G		3	21	Personal auxiliar	G	1.00
39	INFIRMIERA DEB. G		5	19	Personal auxiliar	G	1.00
40	INFIRMIERA DEB. G		0	10	Personal auxiliar	G	1.00
41	BRANCARDIER G		2	17	Personal auxiliar	G	1.00
42	BRANCARDIER G		4	20	Personal auxiliar	G	1.00
43	INGRIJITOARE G		4	20	Personal auxiliar	G	1.00
44	INGRIJITOARE G		4	20	Personal auxiliar	G	1.00
45	INGRIJITOARE G		4	20	Personal auxiliar	G	1.00
249.CENTRUL DE SANATATE MULTIFUNCTIONAL BANEASA					Nr.paturi: 0	Nr.posturi:8,00	
24901.CENTRUL DE SANATATE MULTIFUNCTIONAL BANEASA					Nr.paturi: 0	Nr.posturi:8,00	
1	MEDIC SPECIALIST S		3	69	plastica - microchirurgie reco	S	1.00
2	MEDIC SPECIALIST S		3	69	plastica - microchirurgie reco	S	1.00
3	MEDIC SPECIALIST S		3	69	plastica - microchirurgie reco	S	1.00
4	ASIST.MEDICAL PRINC. PL		3	53	Asistent medical	PL	1.00
5	ASIST.MEDICAL PRINC. PL		3	53	Asistent medical	PL	1.00
6	ASIST.MEDICAL PRINC. PL		3	53	Asistent medical	PL	1.00
7	INGRIJITOARE G		5	21	Personal auxiliar	G	1.00
8	INGRIJITOARE G		0	12	Personal auxiliar	G	1.00
252.RECUP.MED.FIZICA SI BALNEO EFORIE SUD					Nr.paturi: 70	Nr.posturi:40,00	
25201.RECUP.MED.FIZICA SI BALNEO EFORIE SUD					Nr.paturi: 70	Nr.posturi:40,00	
1	MEDIC REZIDENT AN IV - V S		2	61	erare, medicina fizica si balne	S	1.00
2	MEDIC REZIDENT AN IV - V S		2	61	erare, medicina fizica si balne	S	1.00
3	ASIST.MEDICAL PRINC. PL		5	55	Asistent medical	PL	1.00
4	ASIST.MEDICAL PRINC. PL		5	55	Asistent medical	PL	1.00
5	ASIST.MEDICAL PRINC. PL		5	55	Asistent medical	PL	1.00
6	ASIST.MEDICAL PRINC. PL		5	55	Asistent medical	PL	1.00
7	ASIST.MEDICAL PRINC. PL		5	55	Asistent medical	PL	1.00
8	ASIST.MEDICAL PRINC. PL		5	55	Asistent medical	PL	1.00
9	ASIST.MEDICAL PRINC. PL		4	54	Asistent medical	PL	1.00
10	ASIST.MEDICAL PRINC. PL		4	54	Asistent medical	PL	1.00
11	ASIST.MEDICAL PRINC. PL		5	55	Asistent medical	PL	1.00
12	ASIST.MEDICAL PRINC. PL		5	55	Asistent medical	PL	1.00
13	ASIST.MEDICAL PRINC. PL		5	55	Asistent medical	PL	1.00
14	ASIST.MEDICAL PRINC. PL		5	55	Asistent medical	PL	1.00
15	ASIST.MEDICAL PRINC. PL		5	55	Asistent medical	PL	1.00
16	ASIST.MEDICAL PRINC. PL		5	55	Asistent medical	PL	1.00

17	REGISTRATOR MED.PRINC. M		5	50	Registrator medical	M	1.00
18	INFIRMIERA G		5	23	Personal auxiliar	G	1.00
19	INFIRMIERA G		5	23	Personal auxiliar	M	1.00
20	INFIRMIERA G		5	23	Personal auxiliar	G	1.00
21	INFIRMIERA G		5	23	Personal auxiliar	G	1.00
22	INFIRMIERA G		4	22	Personal auxiliar	G	1.00
23	INFIRMIERA G		5	23	Personal auxiliar	G	1.00
24	INFIRMIERA G		5	23	Personal auxiliar	G	1.00
25	INFIRMIERA G		5	23	Personal auxiliar	G	1.00
26	INFIRMIERA G		5	23	Personal auxiliar	G	1.00
27	INFIRMIERA G		5	23	Personal auxiliar	G	1.00
28	INFIRMIERA G		5	23	Personal auxiliar	G	1.00
29	INFIRMIERA G		5	23	Personal auxiliar	G	1.00
30	INFIRMIERA G		5	23	Personal auxiliar	G	1.00
31	INFIRMIERA G		5	23	Personal auxiliar	G	1.00
32	INFIRMIERA G		5	23	Personal auxiliar	G	1.00
33	BRANCARDIER G		5	21	Personal auxiliar	G	1.00
34	BRANCARDIER G		5	21	Personal auxiliar	G	1.00
35	INGRIJITOARE G		4	20	Personal auxiliar	G	1.00
36	INGRIJITOARE G		3	19	Personal auxiliar	G	1.00
37	INGRIJITOARE G		5	21	Personal auxiliar	G	1.00
38	INGRIJITOARE G		5	21	Personal auxiliar	G	1.00
39	INGRIJITOARE G		5	21	Personal auxiliar	G	1.00
40	INGRIJITOARE G		5	21	Personal auxiliar	G	1.00
260.LAB.RADIOLOG.SI IMAG.MED.1					Nr.paturi: 0	Nr.posturi:5,50	
26001.LAB.RAD.IMAG.MED.					Nr.paturi: 0	Nr.posturi:5,50	
1	MEDIC PRIMAR S		5	81	Radiodiagnostic	S	1.00
2	MEDIC PRIMAR S		5	81	Radiodiagnostic	S	0.33
3	MEDIC PRIMAR S		5	81	Radiodiagnostic	S	0.17
4	ASIST.MEDICAL PRINC. PL		4	54	Asistent radiologie	PL	1.00
5	ASIST.MEDICAL PRINC. PL		3	53	Asistent radiologie	PL	1.00
6	ASIST.MEDICAL PRINC. PL		5	55	Asistent radiologie	PL	1.00
7	ASIST.MEDICAL PRINC. PL		5	55	Asistent radiologie	PL	1.00
264.SERV.CL.ANAT.PATOLOGICA					Nr.paturi: 0	Nr.posturi:29,00	
26401.SERV.CL.ANAT.PAT.					Nr.paturi: 0	Nr.posturi:29,00	
1	MEDIC SEF (MEDIC PRIMAR)		5	109	Anatomie patologica	S	1.00
	MEDIC SEF LABORATOR						
2	ASIST.MEDICAL PRINC. PL		5	87	Asistent laborator	PL	1.00
	ASISTENT MEDICAL SEF						
3	MEDIC PRIMAR S		4	107	Anatomie patologica	S	1.00
4	MEDIC PRIMAR S		4	107	Anatomie patologica	S	0.50
5	MEDIC PRIMAR S		4	107	Anatomie patologica	S	0.50
6	MEDIC PRIMAR S		5	108	Anatomie patologica	S	1.00
7	MEDIC PRIMAR S		5	108	Anatomie patologica	S	1.00
8	MEDIC PRIMAR S		4	107	Anatomie patologica	S	1.00
9	ASIST.MEDICAL PRINC. SSD		4	84	Asistent laborator	SSD	1.00
10	ASIST.MEDICAL PRINC. SSD		3	83	Asistent laborator	SSD	1.00
11	ASIST.MEDICAL PRINC. SSD		5	85	Asistent laborator	SSD	1.00
12	ASIST.MEDICAL SSD		3	79	Asistent laborator	SSD	1.00
13	ASIST.MEDICAL PRINC. PL		5	83	Asistent laborator	PL	1.00
14	ASIST.MEDICAL PRINC. PL		5	83	Asistent laborator	PL	1.00
15	ASIST.MEDICAL PRINC. PL		5	83	Asistent laborator	PL	1.00
16	ASIST.MEDICAL PRINC. PL		5	83	Asistent laborator	PL	1.00
17	ASIST.MEDICAL PRINC. PL		5	83	Asistent laborator	PL	1.00
18	ASIST.MEDICAL PRINC. PL		5	87	Asistent laborator	PL	1.00
19	AUTOPSIER M		4	75	Autopsier	M	1.00
20	AUTOPSIER M		5	76	Autopsier	M	1.00
21	REGISTRATOR MED. M		5	48	Registrator medical	M	1.00
22	BIOLOG PRINC. S		3	89	Biolog	S	1.00

23	BIOLOG SPECIALIST S		2	84	Biolog	S	1.00
24	CHIMIST SPEC. S		3	86	Chimist	S	1.00
25	INGRIJITOARE G		5	49	Personal auxiliar	G	1.00
26	INGRIJITOARE G		5	49	Personal auxiliar	G	1.00
27	INGRIJITOARE G		5	49	Personal auxiliar	G	1.00
28	INGRIJITOARE G		2	45	Personal auxiliar	G	1.00
29	INGRIJITOARE G		5	49	Personal auxiliar	G	1.00
30	INGRIJITOARE G		2	45	Personal auxiliar	G	1.00
266.LAB.EXPLORARI FUNCTIONALE					Nr.patari: 0	Nr.posturi:13,50	
26601.LAB.EXPLORARI FUNCTIONALE					Nr.patari: 0	Nr.posturi:13,50	
1	MEDIC SEF (MEDIC PRIMAR)	1		85	Medicina interna	S	1.00
	MEDIC SEF LABORATOR						
2	ASIST.MEDICAL PRINC. S		5	64	Asistent medical	SSD	1.00
	ASISTENT MEDICAL SEF						
3	MEDIC PRIMAR S		3	79	Cardiologie	S	1.00
4	MEDIC PRIMAR S		3	79	Medicina generala	S	0.50
5	ASIST.MEDICAL PRINC. S		4	59	Asistent medical	S	1.00
6	ASIST.MEDICAL PRINC. PL		5	55	Asistent medical	PL	1.00
7	ASIST.MEDICAL PRINC. PL		5	55	Asistent pediatrie	PL	1.00
8	ASIST.MEDICAL PRINC. PL		5	55	Asistent medical	PL	1.00
9	ASIST.MEDICAL PRINC. PL		5	55	Asistent medical	PL	1.00
10	ASIST.MEDICAL PRINC. PL		5	55	Asistent medical	PL	1.00
11	ASIST.MEDICAL PRINC. PL		4	54	Asistent medical	PL	1.00
12	ASIST.MEDICAL PRINC. M		5	53	Asistent pediatrie	M	1.00
13	INGRIJITOARE G		0	12	Personal auxiliar	G	1.00
14	INGRIJITOARE G		5	21	Personal auxiliar	G	1.00
268.LAB.REC.MED.FIZ.BALNEO.					Nr.patari: 0	Nr.posturi:24,00	
26801.LAB.REC.MED.FIZ.BALNEO.1					Nr.patari: 0	Nr.posturi:24,00	
1	MEDIC SEF (MEDIC PRIMAR)	2		86	erare, medicina fizica si balne	S	1.00
	MEDIC SEF LABORATOR						
2	ASIST.MEDICAL PRINC. PL		5	59	Asistent balneofizioterapie	PL	1.00
	ASISTENT MEDICAL SEF						
3	MEDIC PRIMAR S		5	81	erare, medicina fizica si balne	S	1.00
4	ASIST MEDICAL S		4	54	Asistent balneofizioterapie	SSD	1.00
5	ASIST.MEDICAL PRINC. SSD		3	55	Asistent balneofizioterapie	SSD	1.00
6	ASIST.MEDICAL PRINC. SSD		5	57	Asistent balneofizioterapie	SSD	1.00
7	ASIST.MEDICAL PRINC. SSD		2	53	Asistent balneofizioterapie	SSD	1.00
8	ASIST.MEDICAL PRINC. PL		5	55	Asistent balneofizioterapie	PL	1.00
9	ASIST.MEDICAL PRINC. PL		5	55	Asistent balneofizioterapie	PL	1.00
10	ASIST.MEDICAL PRINC. PL		3	53	Asistent balneofizioterapie	PL	1.00
11	ASIST.MEDICAL PRINC. PL		5	55	Asistent masaj	PL	1.00
12	ASIST.MEDICAL PRINC. PL		5	55	Asistent balneofizioterapie	PL	1.00
13	ASIST.MEDICAL PRINC. PL		4	54	Asistent balneofizioterapie	PL	1.00
14	ASIST.MEDICAL PRINC. PL		5	55	Asistent balneofizioterapie	PL	1.00
15	ASIST.MEDICAL PRINC. PL		3	53	Asistent balneofizioterapie	PL	1.00
16	ASIST.MEDICAL PRINC. PL		5	55	Asistent balneofizioterapie	PL	1.00
17	ASIST.MEDICAL PRINC. PL		5	55	Asistent balneofizioterapie	PL	1.00
18	ASIST.MEDICAL PL		3	51	Asistent balneofizioterapie	PL	1.00
19	ASIST.MEDICAL PL		2	49	Asistent medical	PL	1.00
20	ASIST.MEDICAL PL		2	49	Asistent balneofizioterapie	PL	1.00
21	ASIST.MEDICAL PRINC M		5	53	Asistent balneofizioterapie	M	1.00
22	BAIES G		4	20	Personal auxiliar	M	1.00
23	BAIES G		4	20	Personal auxiliar	M	1.00
24	INGRIJITOARE G		0	12	Personal auxiliar	G	1.00
269.STATIE CENTRALA STERILIZARE					Nr.patari: 0	Nr.posturi:18,00	
26901.STATIE CENTRALA STERILIZARE					Nr.patari: 0	Nr.posturi:17,00	
1	ASIST.MEDICAL PRINC. PL		5	59	Asistent medical	PL	1.00
	ASISTENT MEDICAL SEF						

2	ASIST.MEDICAL PRINC. SSD		4	56	Asistent medical	SSD	1.00
3	ASIST.MEDICAL PRINC. PL		5	55	Asistent medical	PL	1.00
4	ASIST.MEDICAL PRINC. PL		5	55	Asistent medical	PL	1.00
5	ASIST.MEDICAL PRINC. PL		5	55	Asistent medical	PL	1.00
6	ASIST.MEDICAL PRINC. PL		5	55	Asistent medical	PL	1.00
7	ASIST.MEDICAL PRINC. PL		5	55	Asistent medical	PL	1.00
8	ASIST.MEDICAL PRINC. PL		5	55	Asistent obstetrica - ginecolog	PL	1.00
9	ASIST.MEDICAL PRINC. PL		2	49	Asistent medical	PL	1.00
10	ASIST.MEDICAL PRINC. PL		4	54	Asistent medical	PL	1.00
11	ASIST.MEDICAL PRINC. PL		3	53	Asistent medical	PL	1.00
12	ASIST.MEDICAL PRINC. PL		3	53	Asistent medical	PL	1.00
13	ASIST.MEDICAL PL		4	52	Asistent medical	PL	1.00
14	ASIST.MEDICAL PRINC. M		5	53	Asistent medical	M	1.00
15	SORA MEDICALA PRINC. M		5	50	Sora medicala	M	1.00
16	INGRIJITOARE G		5	21	Personal auxiliar	G	1.00
17	INGRIJITOARE G		5	21	Personal auxiliar	G	1.00
26902.STATIE CENTRALA STERILIZARE - AGIGEA						Nr.paturo: 0	Nr.posturo:1,00
1	TEHNICIAN AP.MED.PRINC. PL		5	55	Asistent medical	PL	1.00
270.MED.NUCLEARA SI RADIOTERAPIE						Nr.paturo: 0	Nr.posturo:12,00
27002.LAB.RADIOTERAPIE						Nr.paturo: 0	Nr.posturo:1,00
1	MEDIC SEF (MEDIC PRIMAR)	1		85	Radioterapie	S	1.00
	MEDIC SEF LABORATOR						
2	ASIST.MEDICAL PRINC. S		5	60	Asistent medical	S	1.00
	ASISTENT MEDICAL SEF						
3	MEDIC PRIMAR S		5	81	Radioterapie	S	1.00
4	ASIST.MEDICAL PRINC. PL		5	55	Asistent radiologie	PL	1.00
5	ASIST.MEDICAL PRINC. PL		5	55	Asistent medical	PL	1.00
6	ASIST.MEDICAL PRINC. PL		5	55	Asistent medical	PL	1.00
7	ASIST.MEDICAL PRINC. PL		5	55	Asistent radiologie	PL	1.00
8	ASIST.MEDICAL PRINC. PL		5	55	Asistent radiologie	PL	1.00
9	ASIST.MEDICAL PRINC. PL		3	53	Asistent medical	PL	1.00
10	REGISTRATOR MED. M		5	31	Registrator medical	M	1.00
11	FIZICIAN S						1.00
12	INGRIJITOARE G		5	21	Personal auxiliar	G	1.00
272.COMP.ENDOSCOPIE						Nr.paturo: 0	Nr.posturo:3,00
27201.COMP.ENDOSCOPIE						Nr.paturo: 0	Nr.posturo:3,00
1	ASIST.MEDICAL PRINC. PL		4	54	Asistent medical	PL	1.00
2	ASIST.MEDICAL PRINC. PL		4	54	Asistent medical	PL	1.00
3	ASIST.MEDICAL PL		3	53	Asistent medical	PL	1.00
273.COMP.PREV.SI CONTR.INF.NOZOCOM						Nr.paturo: 0	Nr.posturo:11,00
27301.COMP.PREV.SI CONTR.INF.NO						Nr.paturo: 0	Nr.posturo:10,00
1	MEDIC PRIMAR S		5	81	Epidemiologie	S	1.00
	MEDIC COORDONATOR						
2	MEDIC SPECIALIST S		2	67	Epidemiologie	S	1.00
	MEDIC COORDONATOR						
3	MEDIC SPECIALIST S		3	69	Epidemiologie	S	1.00
4	ASIST.MEDICAL PRINC. PL		3	53	Asistent igiena	PL	1.00
5	ASIST.MEDICAL PRINC. PL		4	54	Asistent igiena	PL	1.00
6	ASIST.MEDICAL PRINC. PL		5	55	Asistent igiena	PL	1.00
7	ASIST.MEDICAL PRINC. PL		4	54	Asistent igiena	PL	1.00
8	ASIST.MEDICAL PL		3	51	Asistent igiena	PL	1.00
9	AGENT D.D.D G		5	23	Personal auxiliar	G	1.00
10	AGENT D.D.D G		5	23	Personal auxiliar	G	1.00
27302.COMP.PREV.SI CONTR.INF.NOZ. EFORIE SUD						Nr.paturo: 0	Nr.posturo:1,00
1	AGENT D.D.D G		5	21	Personal auxiliar	G	1.00
274.FARMACII						Nr.paturo: 0	Nr.posturo:32,00
27401.FARMACIA						Nr.paturo: 0	Nr.posturo:32,00

1	FARMACIST SEF (FARM.PRIMAR)	2		86	Farmacie clinica	S	1,00
	FARMACIST SEF						
2	FARMACIST PRIMAR S		5	66	Farmacie clinica	S	1,00
3	FARMACIST PRIMAR S		5	66	Farmacie clinica	S	1,00
4	FARMACIST PRIMAR S		5	66	Farmacie clinica	S	1,00
5	FARMACIST PRIMAR S		5	66	Farmacie clinica	S	1,00
6	FARMACIST SPECIALIST S		5	64	Farmacie clinica	S	1,00
7	FARMACIST SPECIALIST S		5	64	Farmacie clinica	S	1,00
8	ASIST.FARMACIE PRINC. PL		4	54	Asistent farmacie	PL	1,00
9	ASIST.FARMACIE PRINC. PL		3	53	Asistent farmacie	PL	1,00
10	ASIST.FARMACIE PRINC. PL		5	55	Asistent farmacie	PL	1,00
11	ASIST.FARMACIE PRINC. PL		5	55	Asistent farmacie	PL	1,00
12	ASIST.FARMACIE PRINC. PL		5	55	Asistent farmacie	PL	1,00
13	ASIST.FARMACIE PRINC. PL		5	55	Asistent farmacie	PL	1,00
14	ASIST.FARMACIE PRINC. PL		5	55	Asistent farmacie	PL	1,00
15	ASIST.FARMACIE PRINC. PL		5	55	Asistent farmacie	PL	1,00
16	ASIST.FARMACIE PRINC. PL		4	54	Asistent farmacie	PL	1,00
17	ASIST.FARMACIE PRINC. PL		5	55	Asistent farmacie	PL	1,00
18	ASIST.FARMACIE PRINC. PL		5	55	Asistent farmacie	PL	1,00
19	ASIST.FARMACIE PRINC. PL		3	53	Asistent farmacie	PL	1,00
20	ASIST.FARMACIE PRINC. PL		3	53	Asistent farmacie	PL	1,00
21	ASIST.FARMACIE PRINC. PL		5	55	Asistent farmacie	PL	1,00
22	ASIST.FARMACIE PRINC. PL		3	53	Asistent farmacie	PL	1,00
23	ASIST.FARMACIE PRINC. PL		4	54	Asistent farmacie	PL	1,00
24	ASIST.FARMACIE PRINC. PL		5	55	Asistent farmacie	PL	1,00
25	ASIST.FARMACIE PRINC. PL		5	55	Asistent farmacie	PL	1,00
26	ASIST.FARMACIE PRINC. PL		4	54	Asistent farmacie	PL	1,00
27	ASIST.FARMACIE PRINC. PL		5	55	Asistent farmacie	PL	1,00
28	ASIST.MEDICAL PRINC. M		5	53	Asistent farmacie	M	1,00
29	INGRIJITOARE G		4	20	Personal auxiliar	G	1,00
30	INGRIJITOARE G		2	17	Personal auxiliar	G	1,00
31	INGRIJITOARE G		5	21	Personal auxiliar	G	1,00
32	INGRIJITOARE G		3	19	Personal auxiliar	G	1,00
276.SERV.SOC.SI DIET.-P.COMUNE						Nr.paturi: 0	Nr.posturi:18,00
27601.COMP.SOCIAL						Nr.paturi: 0	Nr.posturi:3,00
1	REGISTRATOR MED.PRINC. M		5	50	Registrator medical	M	1,00
2	ASIST. SOCIAL PRINC. S		5	60	Asistent social	S	1,00
3	ASIST. SOCIAL PRINC S		5	60	Asistent social	S	1,00
27602.COMP.DIETETICA						Nr.paturi: 0	Nr.posturi:6,00
1	ASIST.MEDICAL PRINC. PL		5	55	Asistent dietetica	PL	1,00
2	ASIST.MEDICAL PRINC. PL		2	51	Asistent dietetica	PL	1,00
3	ASIST.MEDICAL PRINC. PL		4	54	Asistent dietetica	PL	1,00
4	ASIST.MEDICAL PRINC. PL		5	55	Asistent dietetica	PL	1,00
5	ASIST.MEDICAL PRINC. PL		5	55	Asistent dietetica	PL	1,00
6	ASIST.MEDICAL PL		3	51	Asistent dietetica	PL	1,00
27604.COMP.INTERNARI						Nr.paturi: 0	Nr.posturi:2,00
1	REGISTRATOR MED.PRINC. M		5	50	Registrator medical	M	1,00
2	REGISTRATOR MED. M		5	48	Registrator medical	M	1,00
27605.COMP.DECLARARI-NN						Nr.paturi: 0	Nr.posturi:2,00
1	REGISTRATOR MED.PRINC. M		5	50	Registrator medical	M	1,00
2	REGISTRATOR MED.PRINC. M		5	50	Registrator medical	M	1,00
27606.POSTURI COMUNE						Nr.paturi: 0	Nr.posturi:5,00
1	PSIHOLOG PRINC. S		5	65	Psihologie	S	1,00
2	PSIHOLOG PRINC S		2	61	Psihologie	S	1,00
3	BRANCARDIER G		5	21	Personal auxiliar	G	1,00
4	BRANCARDIER G		5	21	Personal auxiliar	G	1,00
5	BRANCARDIER G		5	21	Personal auxiliar	G	1,00
350.CABINET DIABET B.NUTRITIE						Nr.paturi: 0	Nr.posturi:15,00
35001.CABINET DIABET B.NUTRITIE						Nr.paturi: 0	Nr.posturi:15,00

1	ASIST.MEDICAL PRINC. PL		5	55	Asistent medical	PL	1.00
	ASISTENT COORDONATOR						
2	MEDIC PRIMAR S		3	79	t zaharat, nutritie si boli meta	S	1.00
3	MEDIC PRIMAR S		4	80	t zaharat, nutritie si boli meta	S	1.00
4	MEDIC PRIMAR S		4	80	t zaharat, nutritie si boli meta	S	1.00
5	MEDIC PRIMAR S		4	80	t zaharat, nutritie si boli meta	S	1.00
6	MEDIC SPECIALIST S		2	67	t zaharat, nutritie si boli meta	S	1.00
7	ASIST.MEDICAL PRINC. PL		5	55	Asistent medical	PL	1.00
8	ASIST.MEDICAL PRINC. PL		4	54	Asistent medical	PL	1.00
9	ASIST.MEDICAL PRINC. PL		5	55	Asistent medical	PL	1.00
10	ASIST.MEDICAL PRINC. PL		2	51	Asistent medical	PL	1.00
11	ASIST.MEDICAL PL		4	52	Asistent medical	PL	1.00
12	ASIST.MEDICAL PL		5	53	Asistent medical	PL	1.00
13	REGISTRATOR MED. M		5	48	Registrator medical	M	1.00
14	INGRIJITOARE G		4	20	Personal auxiliar	G	1.00
15	INGRIJITOARE G		5	21	Personal auxiliar	G	1.00
360.BLOC OPERATOR						Nr.patuti: 0	Nr.postuti:167,00
36001.B.O - SECT.CL.CH.GENERALA						Nr.patuti: 0	Nr.postuti:39,00
1	ASIST.MEDICAL PRINC. S		5	64	Asistent medical	S	1.00
	ASISTENT MEDICAL SEF BL.OP.						
2	ASIST.MEDICAL PRINC. S		5	60	Asistent medical	S	1.00
3	ASIST.MEDICAL PRINC. S		5	60	Asistent medical	PL	1.00
4	ASIST.MEDICAL PRINC. S		3	58	Asistent medical	S	1.00
5	ASIST.MEDICAL PRINC. S		2	56	Asistent medical	PL	1.00
6	ASIST.MEDICAL PRINC. S		5	60	Asistent medical	S	1.00
7	ASIST.MEDICAL PRINC. S		4	59	Asistent medical	S	1.00
8	ASIST.MEDICAL PRINC. S		5	60	Asistent medical	PL	1.00
9	ASIST.MEDICAL PRINC. S		5	60	Asistent medical	PL	1.00
10	ASIST.MEDICAL S		5	55	Asistent medical	S	1.00
11	ASIST.MEDICAL PRINC. PL		4	54	Asistent medical	PL	1.00
12	ASIST.MEDICAL PRINC. PL		4	54	Asistent medical	PL	1.00
13	ASIST.MEDICAL PRINC. PL		4	54	Asistent medical	PL	1.00
14	ASIST.MEDICAL PRINC. PL		5	55	Asistent medical	PL	1.00
15	ASIST.MEDICAL PRINC. PL		3	53	Asistent medical	PL	1.00
16	ASIST.MEDICAL PRINC. PL		5	55	Asistent pediatrie	PL	1.00
17	ASIST.MEDICAL PRINC. PL		5	55	Asistent medical	PL	1.00
18	ASIST.MEDICAL PRINC. PL		4	54	Asistent medical	PL	1.00
19	ASIST.MEDICAL PRINC. PL		5	55	Asistent medical	PL	1.00
20	ASIST.MEDICAL PRINC. PL		4	54	Asistent medical	PL	1.00
21	ASIST.MEDICAL PL		2	49	Asistent medical	PL	1.00
22	INFIRMIERA G		4	22	Personal auxiliar	G	1.00
23	INFIRMIERA G		5	23	Personal auxiliar	G	1.00
24	INFIRMIERA G		3	21	Personal auxiliar	G	1.00
25	INFIRMIERA G		4	22	Personal auxiliar	G	1.00
26	INFIRMIERA G		2	19	Personal auxiliar	G	1.00
27	INFIRMIERA G		4	22	Personal auxiliar	G	1.00
28	INFIRMIERA G		4	22	Personal auxiliar	G	1.00
29	INFIRMIERA G		3	21	Personal auxiliar	G	1.00
30	INFIRMIERA G		5	23	Personal auxiliar	G	1.00
31	INFIRMIERA G		4	22	Personal auxiliar	G	1.00
32	INFIRMIERA G		5	23	Personal auxiliar	G	1.00
33	INFIRMIERA DEB. G		2	15	Personal auxiliar	G	1.00
34	INFIRMIERA DEB. G		2	19	Personal auxiliar	G	1.00
35	BRANCARDIER G		4	20	Personal auxiliar	G	1.00
36	BRANCARDIER G		5	21	Personal auxiliar	G	1.00
37	INGRIJITOARE G		5	21	Personal auxiliar	G	1.00
38	INGRIJITOARE G		2	17	Personal auxiliar	G	1.00
39	INGRIJITOARE G		5	21	Personal auxiliar	G	1.00
36002.B.O.- SECT.CL.CH.-ORTOP.PED						Nr.patuti: 0	Nr.postuti:13,00
1	ASIST.MEDICAL PRINC. PL		5	59	sistent obstetrica - ginecolog	PL	1.00

	ASISTENT MEDICAL SEF BL.OP.						
2	ASIST.MEDICAL PRINC. S		5	60	Asistent medical	S	1.00
3	ASIST.MEDICAL PRINC. PL		3	53	Asistent medical	PL	1.00
4	ASIST.MEDICAL PRINC. PL		3	53	Asistent medical	PL	1.00
5	ASIST.MEDICAL PRINC. PL		5	55	Asistent medical	PL	1.00
6	ASIST.MEDICAL PRINC. PL		4	54	Asistent medical	PL	1.00
7	ASIST.MEDICAL PRINC. PL		3	53	Asistent medical	PL	1.00
8	INFIRMIERA G		5	23	Personal auxiliar	G	1.00
9	INFIRMIERA G		5	23	Personal auxiliar	G	1.00
10	INFIRMIERA G		4	22	Personal auxiliar	G	1.00
11	INFIRMIERA G		5	23	Personal auxiliar	G	1.00
12	INFIRMIERA G		5	23	Personal auxiliar	G	1.00
13	INGRIJITOARE G		5	21	Personal auxiliar	G	1.00
36003.B.O.- SECT.CL.CH PLASTICA					Nr.patari: 0	Nr.posturi:2,00	
1	ASIST.MEDICAL PRINC. PL		5	55	Asistent medical	PL	1.00
2	INFIRMIERA G		4	22	Personal auxiliar	G	1.00
36004.B.O.- SECT.CL.NEUROCHIRURGIE					Nr.patari: 0	Nr.posturi:16,00	
1	ASIST.MEDICAL PRINC. S		5	64	Asistent medical	S	1.00
	ASISTENT MEDICAL SEF BL.OP.						
2	ASIST.MEDICAL PRINC. S		2	56	Asistent medical	S	1.00
3	ASIST.MEDICAL PRINC. S		4	59	Asistent medical	S	1.00
4	ASIST.MEDICAL PRINC. PL		5	55	Asistent medical	PL	1.00
5	ASIST.MEDICAL PRINC. PL		4	54	Asistent medical	PL	1.00
6	ASIST.MEDICAL PRINC. PL		5	55	Asistent medical	PL	1.00
7	ASIST.MEDICAL PRINC. PL		5	55	Asistent medical	PL	1.00
8	ASIST.MEDICAL PRINC. PL		5	55	Asistent medical	PL	1.00
9	ASIST.MEDICAL PRINC. PL		4	54	Asistent medical	PL	1.00
10	ASIST.MEDICAL PRINC. PL		2	51	Asistent medical	PL	1.00
11	INFIRMIERA G		4	22	Personal auxiliar	G	1.00
12	INFIRMIERA G		5	23	Personal auxiliar	G	1.00
13	INFIRMIERA G		4	22	Personal auxiliar	G	1.00
14	INFIRMIERA G		5	23	Personal auxiliar	G	1.00
15	INFIRMIERA G		5	23	Personal auxiliar	G	1.00
16	INGRIJITOARE G		5	21	Personal auxiliar	G	1.00
36005.B.O.- SECT.CL.OBST-GINEC					Nr.patari: 0	Nr.posturi:22,00	
1	MOASA PRINC. S		5	64	Moasa	S	1.00
	ASISTENT MEDICAL SEF						
2	MOASA S		3	57	Moasa	S	1.00
	ASISTENT MEDICAL SEF						
3	MOASA PRINC. S		5	60	Moasa	S	1.00
4	ASIST.MEDICAL PRINC. PL		5	55	sistent obstetrica - ginecolog	PL	1.00
5	ASIST.MEDICAL PRINC. PL		5	55	sistent obstetrica - ginecolog	PL	1.00
6	ASIST.MEDICAL PRINC. PL		5	55	sistent obstetrica - ginecolog	PL	1.00
7	ASIST.MEDICAL PRINC. PL		3	53	Asistent medical	PL	1.00
8	ASIST.MEDICAL PRINC. PL		5	55	Asistent medical	PL	1.00
9	ASIST.MEDICAL PRINC. PL		3	53	Asistent medical	PL	1.00
10	ASIST.MEDICAL PRINC. PL		5	55	sistent obstetrica - ginecolog	PL	1.00
11	INFIRMIERA G		5	23	Personal auxiliar	G	1.00
12	INFIRMIERA G		5	23	Personal auxiliar	G	1.00
13	INFIRMIERA G		5	23	Personal auxiliar	G	1.00
14	INFIRMIERA G		3	21	Personal auxiliar	G	1.00
15	INFIRMIERA G		5	23	Personal auxiliar	G	1.00
16	INFIRMIERA G		5	23	Personal auxiliar	G	1.00
17	INFIRMIERA G		5	23	Personal auxiliar	G	1.00
18	INFIRMIERA G		5	23	Personal auxiliar	G	1.00
19	BRANCARDIER G		5	21	Personal auxiliar	G	1.00
20	INGRIJITOARE G		5	21	Personal auxiliar	G	1.00
21	INGRIJITOARE G		5	21	Personal auxiliar	G	1.00
22	INGRIJITOARE G		5	21	Personal auxiliar	G	1.00
36006.B.O.- SECT.CL.OFTALMOLOGIE					Nr.patari: 0	Nr.posturi:4,00	
1	ASIST.MEDICAL PRINC. S		5	60	Asistent medical	S	1.00

2	ASIST.MEDICAL PRINC. PL		3	53	Asistent medical	PL	1.00
3	INFIRMIERA G		5	23	Personal auxiliar	G	1.00
4	INGRIJITOARE G		5	21	Personal auxiliar	G	1.00
36007.B.O.- SECT.CL.ORTOPEDIE-TRAUM					Nr.paturi: 0	Nr.posturi:33,00	
1	ASIST.MEDICAL PRINC. S		5	64	Asistent medical	S	1.00
	ASISTENT MEDICAL SEF						
2	ASIST.MEDICAL PRINC. S		4	59	Asistent medical	S	1.00
3	ASIST.MEDICAL PRINC. S		5	60	Asistent medical	S	1.00
4	ASIST.MEDICAL PRINC. S		5	60	Asistent medical	S	1.00
5	ASIST.MEDICAL S		5	55	Asistent medical	S	1.00
6	ASIST.MEDICAL PRINC. PL		3	53	Asistent medical	PL	1.00
7	ASIST.MEDICAL PRINC. PL		4	54	Asistent medical	PL	1.00
8	ASIST.MEDICAL PRINC. PL		4	54	Asistent medical	PL	1.00
9	ASIST.MEDICAL PRINC. PL		3	53	Asistent medical	PL	1.00
10	ASIST.MEDICAL PRINC. PL		4	54	Asistent medical	PL	1.00
11	ASIST.MEDICAL PRINC. PL		5	55	Asistent medical	PL	1.00
12	ASIST.MEDICAL PRINC. PL		4	54	Asistent medical	PL	1.00
13	ASIST.MEDICAL PRINC. PL		5	55	Asistent medical	PL	1.00
14	ASIST.MEDICAL PL		2	49	Asistent medical	PL	1.00
15	ASIST.MEDICAL PL		3	51	Asistent medical	PL	1.00
16	ASIST.MEDICAL DEB. PL		1	47	Asistent medical	PL	1.00
17	GIPSAR M		5	48	Sora medicala	M	1.00
18	INFIRMIERA G		3	21	Personal auxiliar	G	1.00
19	INFIRMIERA G		2	19	Personal auxiliar	G	1.00
20	INFIRMIERA G		5	23	Personal auxiliar	G	1.00
21	INFIRMIERA G		2	19	Personal auxiliar	G	1.00
22	INFIRMIERA G		4	22	Personal auxiliar	G	1.00
23	INFIRMIERA G		3	21	Personal auxiliar	G	1.00
24	INFIRMIERA G		2	19	Personal auxiliar	G	1.00
25	INFIRMIERA G		3	21	Personal auxiliar	G	1.00
26	INFIRMIERA G		5	23	Personal auxiliar	G	1.00
27	INFIRMIERA G		5	23	Personal auxiliar	G	1.00
28	INFIRMIERA G		5	23	Personal auxiliar	G	1.00
29	INFIRMIERA G		5	23	Personal auxiliar	G	1.00
30	BRANCARDIER G		5	21	Personal auxiliar	G	1.00
31	INGRIJITOARE G		3	19	Personal auxiliar	G	1.00
32	INGRIJITOARE G		3	19	Personal auxiliar	G	1.00
33	INGRIJITOARE G		3	19	Personal auxiliar	G	1.00
36008.B.O.- SECT.CL.O.R.L.					Nr.paturi: 0	Nr.posturi:11,00	
1	ASIST.MEDICAL PRINC. S		5	64	Asistent medical	S	1.00
	ASISTENT MEDICAL SEF BL.OP.						
2	ASIST.MEDICAL PRINC. S		5	60	Asistent medical	S	1.00
3	ASIST.MEDICAL PRINC. PL		5	55	Asistent medical	PL	1.00
4	ASIST.MEDICAL PRINC. PL		4	54	Asistent pediatrie	PL	1.00
5	ASIST.MEDICAL PRINC. PL		5	55	Asistent medical	PL	1.00
6	INFIRMIERA G		2	19	Personal auxiliar	G	1.00
7	INFIRMIERA G		5	23	Personal auxiliar	G	1.00
8	INFIRMIERA G		4	22	Personal auxiliar	G	1.00
9	INFIRMIERA G		5	23	Personal auxiliar	G	1.00
10	INFIRMIERA G		5	23	Personal auxiliar	G	1.00
11	INGRIJITOARE G		5	21	Personal auxiliar	G	1.00
36009.B.O.- SECT.CL.O.R.L.-COMP.BMF					Nr.paturi: 0	Nr.posturi:4,00	
1	ASIST.MEDICAL PRINC. PL		5	55	Asistent medical	PL	1.00
2	ASIST.MEDICAL PRINC. PL		5	55	Asistent medical	PL	1.00
3	INFIRMIERA G		5	23	Personal auxiliar	G	1.00
4	INGRIJITOARE G		5	21	Personal auxiliar	G	1.00
36010.B.O.- SECT.CL.UROLOGIE					Nr.paturi: 0	Nr.posturi:5,00	
1	ASIST.MEDICAL PRINC. PL		5	55	Asistent medical	PL	1.00
	ASISTENT COORDONATOR						
2	ASIST.MEDICAL PRINC. S		5	60	Asistent medical	S	1.00
3	ASIST.MEDICAL PRINC. S		5	60	Asistent medical	S	1.00

4	INFIRMIERA G		3	21	Personal auxiliar	G	1,00
5	INGRIJITOARE G		5	21	Personal auxiliar	G	1,00
36011.B.O.- SECT.CL.CH.CARDIO-VASC					Nr.paturi: 0	Nr.posturi:18,00	
1	ASIST.MEDICAL PRINC. S		5	64	Asistent medical	S	1,00
	ASISTENT MEDICAL SEF BL.OP.						
2	ASIST.MEDICAL PRINC. S		5	60	Asistent medical	S	1,00
3	ASIST.MEDICAL PRINC. S		4	59	Asistent medical	S	1,00
4	ASIST.MEDICAL PRINC. PL		4	54	Asistent medical	PL	1,00
5	ASIST.MEDICAL PRINC. PL		3	53	Asistent medical	PL	1,00
6	ASIST.MEDICAL PRINC. PL		5	55	Asistent medical	PL	1,00
7	ASIST.MEDICAL PRINC. PL		5	55	Asistent medical	PL	1,00
8	ASIST.MEDICAL PRINC. PL		4	54	Asistent medical	PL	1,00
9	ASIST.MEDICAL PRINC. PL		2	51	Asistent medical	PL	1,00
10	ASIST.MEDICAL PL		3	51	Asistent medical	PL	1,00
11	INFIRMIERA G		2	19	Personal auxiliar	G	1,00
12	INFIRMIERA G		3	21	Personal auxiliar	G	1,00
13	INFIRMIERA G		5	23	Personal auxiliar	G	1,00
14	INFIRMIERA G		2	19	Personal auxiliar	G	1,00
15	INFIRMIERA G		5	23	Personal auxiliar	G	1,00
16	BRANCARDIER G		2	17	Personal auxiliar	G	1,00
17	INGRIJITOARE G		5	21	Personal auxiliar	G	1,00
18	INGRIJITOARE G		5	21	Personal auxiliar	G	1,00
410.SERVICIUL SECRETARIAT-GENERAL					Nr.paturi: 0	Nr.posturi:9,00	
41001.SERV. SECRETARIAT GENERAL					Nr.paturi: 0	Nr.posturi:1,00	
1	SEF SERVICIU (ECONOMIST I)	2		75	Economist	S	1,00
	SEF SERVICIU						
41002.COMP. SECRETARIAT					Nr.paturi: 0	Nr.posturi:2,00	
1	REGISTRATOR MED.PRINC. M		5	50	Registrator medical	M	1,00
2	SECRETAR I M,G		3	19	Administrativ	M	1,00
41003.COMP. RELATII PUBLICE					Nr.paturi: 0	Nr.posturi:1,00	
1	OPERATOR III M		3	21	Operator calculator	M	0,50
2	OPERATOR III M		3	21	Operator calculator	M	0,50
41004.COMP. REGISTRATURA					Nr.paturi: 0	Nr.posturi:2,00	
1	REGISTRATOR MED.PRINC. M		5	50	Registrator medical	M	1,00
2	REGISTRATOR MED. M		5	48	Registrator medical	M	1,00
41005.COMP. ARHIVA					Nr.paturi: 0	Nr.posturi:3,00	
1	ARHIVAR M		5	22	Administrativ	M	1,00
2	ARHIVAR M		5	22	Administrativ	M	1,00
3	ARHIVAR M		5	22	Administrativ	M	1,00
420.SERVICIUL INTERN PREVENIRE SI PROTECTIE					Nr.paturi: 0	Nr.posturi:3,00	
42001.SERV. INTERN PREVENIRE SI PROTECTIE					Nr.paturi: 0	Nr.posturi:3,00	
1	INGINER I S		2	43	Inginer	S	1,00
	COORDONATORI						
2	ECONOMIST II S		5	42	Economist	S	1,00
3	TEHNICIAN IA M		5	31	Administrativ	M	1,00
430.COMPARTIMENT JURIDIC					Nr.paturi: 0	Nr.posturi:2,00	
43001.COMP. JURIDIC					Nr.paturi: 0	Nr.posturi:2,00	
1	CONSILIER JURIDIC IA S		5	57	Jurist	S	1,00
2	CONSILIER JURIDIC IA S		3	55	Jurist	S	1,00
440.COMPARTIMENT AUDIT PUBLIC INTERN					Nr.paturi: 0	Nr.posturi:2,00	
44001.COMP. AUDIT PUBLIC INTERN					Nr.paturi: 0	Nr.posturi:2,00	
1	AUDITOR I		5	62	Economist		1,00
2	AUDITOR I		5	62	Economist		1,00
450.COMPARTIMENT DUHOVNICESC					Nr.paturi: 0	Nr.posturi:1,00	
45001.COMP.DUHOVNICESC					Nr.paturi: 0	Nr.posturi:1,00	
1	PREOT GRAD I (S.SUP.) S						1,00

460.SERVICIUL RESURSE UMANE				Nr.paturi: 0	Nr.posturi:14,00
46001.SERV. RESURSE UMANE				Nr.paturi: 0	Nr.posturi:7,00
1	SEF SERVICIU (ECONOMIST IA)	2	79	Economist	S 1.00
	SEF SERVICIU				
2	ECONOMIST IA S	5	57	Economist	S 1.00
3	ECONOMIST IA S	5	57	Economist	S 1.00
4	ECONOMIST I S	4	46	Economist	S 1.00
5	REFERENT IA M	5	31	Referent	M 1.00
6	REFERENT IA M	5	31	Referent	M 1.00
7	OPERATOR I M	5	31	Operator calculator	M 1.00
46002.BIROU SALARIZARE				Nr.paturi: 0	Nr.posturi:7,00
1	SEF BIROU (ECONOMIST I)	2	72	Economist	S 1.00
	SEF BIROU				
2	SEF BIROU (ECONOMIST IA)	2	72	Economist	S 1.00
	SEF BIROU				
3	ECONOMIST I S	4	46	Economist	S 1.00
4	REFERENT IA M	5	31	Referent	M 1.00
5	REFERENT IA M	5	31	Referent	M 1.00
6	REFERENT IA M	5	31	Referent	M 1.00
7	REFERENT IA M	5	31	Referent	M 1.00
470.SERVICIUL FINANCIAR-CONTABILITATE-BUGET				Nr.paturi: 0	Nr.posturi:15,00
47001.SERV. FINANCIAR CONTABILITATE BUGET				Nr.paturi: 0	Nr.posturi:1,00
1	SEF SERVICIU (ECONOMIST IA)	2	75	Economist	S 1.00
	SEF SERVICIU				
47002.COMP. FINANCIAR				Nr.paturi: 0	Nr.posturi:5,00
1	ECONOMIST I S	2	47	Economist	S 1.00
2	ECONOMIST I S	5	51	Economist	S 1.00
3	ECONOMIST I S	5	51	Economist	S 1.00
4	ECONOMIST II S	4	41	Economist	S 1.00
5	REFERENT DE SPECIALITATE II S	1	41	Referent	S 1.00
47003.COMP. CONTABILITATE				Nr.paturi: 0	Nr.posturi:4,00
1	ECONOMIST IA S	5	57	Economist	S 1.00
2	ECONOMIST II S	2	38	Economist	S 1.00
3	CONTABIL IA M	5	31	Contabil	M 1.00
4	CASIER M	5	22	Administrativ	M 1.00
47004.BIROU BUGET				Nr.paturi: 0	Nr.posturi:5,00
1	SEF BIROU (ECONOMIST II)	5	67	Economist	S 1.00
	SEF BIROU				
2	ECONOMIST IA S	5	57	Economist	S 1.00
3	ECONOMIST I S	3	49	Economist	S 1.00
4	REFERENT DE SPECIALITATE I S	3	55	Inginer	S 1.00
5	ECONOMIST II S	4	41	Economist	S 1.00
475.SERVICIUL INFORMATICA				Nr.paturi: 0	Nr.posturi:8,00
47501.SERV. INFORMATICA				Nr.paturi: 0	Nr.posturi:8,00
1	SEF SERVICIU (ANALIST IA)	2	75	Analist	S 1.00
	SEF SERVICIU				
2	ANALIST IA S	5	57	Analist	S 1.00
3	ANALIST IA S	5	57	Analist	S 1.00
4	ANALIST I S	2	43	Analist	S 1.00
5	OPERATOR I M	5	31	Operator calculator	M 1.00
6	OPERATOR I M	5	31	Statistician medical	M 1.00
7	OPERATOR I M	5	31	Operator calculator	M 1.00
8	OPERATOR II M	3	25	Operator calculator	M 1.00
485.SERVICIUL DE EVALUARE SI STATISTICA MEDICALA				Nr.paturi: 0	Nr.posturi:21,00
48501.SERV DE EVALUARE SI STATISTICA MEDICALA				Nr.paturi: 0	Nr.posturi:3,00
1	SEF BIROU (ANALIST IA)	2	72	Statistician medical	S 1.00
	SEF BIROU				

2	STATISTICIAN MED.PRINC. M		5	50	Statistician medical	M	1.00
3	ECONOMIST II S		3	40	Statistician medical	S	1.00
48502.S E S M - GINECOLOGIE 1					Nr.paturi: 0	Nr.posturi:1,00	
1	REGISTRATOR MED. M		4	47	Statistician medical	M	1.00
48503.S E S M - GINECOLOGIE 2					Nr.paturi: 0	Nr.posturi:1,00	
1	REGISTRATOR MED. M		5	48	Statistician medical	M	1.00
48504.S E S M - CARDIOLOGIE					Nr.paturi: 0	Nr.posturi:1,00	
1	REGISTRATOR MED. M		4	47	Statistician medical	M	1.00
48505.S E S M - UROLOGIE					Nr.paturi: 0	Nr.posturi:1,00	
1	REGISTRATOR MED. M		3	46	Registrator medical	M	1.00
48506.S E S M - NEONATOLOGIE					Nr.paturi: 0	Nr.posturi:1,00	
1	REGISTRATOR MED. M		2	44	Statistician medical	M	1.00
48507.S E S M - NEFROLOGIE					Nr.paturi: 0	Nr.posturi:1,00	
1	REGISTRATOR MED. M		4	47	Statistician medical	M	1.00
48508.S E S M - CHIRURGIE PLASTICA					Nr.paturi: 0	Nr.posturi:1,00	
1	REGISTRATOR MED. M		3	46	Registrator medical	M	1.00
48509.S E S M - CHIRURGIE PEDIATRICA					Nr.paturi: 0	Nr.posturi:1,00	
1	REGISTRATOR MED. M		4	47	Statistician medical	M	1.00
48510.S E S M - PEDIATRIE					Nr.paturi: 0	Nr.posturi:2,00	
1	REGISTRATOR MED. M		5	48	Statistician medical	M	1.00
2	OPERATOR II M		5	27	Statistician medical	M	1.00
48511.S E S M - STI PEDIATRIE					Nr.paturi: 0	Nr.posturi:1,00	
1	OPERATOR I M		4	30	Statistician medical	M	1.00
48512.S E S M - ORTOPEDIE					Nr.paturi: 0	Nr.posturi:1,00	
1	REGISTRATOR MED. M		2	44	Statistician medical	M	1.00
48514.S E S M - MEDICALA 1					Nr.paturi: 0	Nr.posturi:1,00	
1	REGISTRATOR MED. M		0	39	Statistician medical	M	1.00
48515.S E S M - MEDICALA 2					Nr.paturi: 0	Nr.posturi:1,00	
1	REGISTRATOR MED. M		4	47	Statistician medical	M	1.00
48516.S E S M - CHIRURGIE					Nr.paturi: 0	Nr.posturi:2,00	
1	REGISTRATOR MED. M		2	44	Statistician medical	M	1.00
2	OPERATOR I M		5	31	Statistician medical	M	1.00
48517.S E S M - ORL					Nr.paturi: 0	Nr.posturi:1,00	
1	REGISTRATOR MED. M		4	47	Statistician medical	M	1.00
48518.S E S M - NEUROCHIRURGIE					Nr.paturi: 0	Nr.posturi:1,00	
1	REGISTRATOR MED. M		4	47	Statistician medical	M	1.00
500.BIROU ACHIZITII					Nr.paturi: 0	Nr.posturi:94,50	
50001.BIROU ACHIZITII					Nr.paturi: 0	Nr.posturi:1,00	
1	SEF BIROU (ECONOMIST IA)	2		75	Economist	S	1.00
	SEF BIROU (ECONOMIST IA)						
50002.COMP. ACHIZITII					Nr.paturi: 0	Nr.posturi:2,00	
1	ECONOMIST I S		2	43	Economist	S	1.00
2	ECONOMIST II S		5	42	Economist	S	1.00
50003.COMP. DEPOZITE					Nr.paturi: 0	Nr.posturi:3,00	
1	REFERENT II M		5	23	Referent	M	1.00
2	MAGAZINER M		5	22	Administrativ	M	1.00
3	MAGAZINER M		5	22	Administrativ	M	1.00
50004.MUNCITORI NEC. DEPOZITE					Nr.paturi: 0	Nr.posturi:2,00	
1	MUNCITOR NECALIFICAT I		5	14	Muncitor		1.00
2	MUNCITOR NECALIFICAT I		5	14	Muncitor		1.00
50005.COMP. ADMINISTRATIV					Nr.paturi: 0	Nr.posturi:5,00	
1	ECONOMIST IA S		5	57	Economist	S	1.00
2	ECONOMIST II S		5	42	Economist	S	1.00
3	REFERENT DE SPECIALITATE II S		5	47	Administrativ	S	1.00
4	MAGAZINER M		5	22	Administrativ	M	1.00
5	FUNCTIONAR M		0	13	Administrativ	M	1.00
50006.LIFTURI					Nr.paturi: 0	Nr.posturi:21,00	
1	MUNCITOR CALIFICAT II - liftier		4	20	Liftier	G	1.00
2	MUNCITOR CALIFICAT II - liftier		5	21	Liftier	G	1.00
3	MUNCITOR CALIFICAT II - liftier		5	21	Liftier	G	1.00

4	MUNCITOR CALIFICAT II - liftier		3	19	Liftier	G	1.00
5	MUNCITOR CALIFICAT II - liftier		4	20	Liftier	G	1.00
6	MUNCITOR CALIFICAT II - liftier		5	21	Liftier	G	1.00
7	MUNCITOR CALIFICAT II - liftier		5	21	Liftier	G	1.00
8	MUNCITOR CALIFICAT III - liftier		3	17	Liftier	G	1.00
9	MUNCITOR CALIFICAT III - liftier		4	18	Liftier	G	1.00
10	MUNCITOR CALIFICAT III - liftier		5	19	Liftier	G	1.00
11	MUNCITOR CALIFICAT III - liftier		5	19	Liftier	G	1.00
12	MUNCITOR CALIFICAT III - liftier		5	19	Liftier	G	1.00
13	MUNCITOR CALIFICAT III - liftier		5	19	Liftier	G	1.00
14	MUNCITOR CALIFICAT III - liftier		5	19	Liftier	G	1.00
15	MUNCITOR CALIFICAT III - liftier		3	17	Liftier	G	1.00
16	MUNCITOR CALIFICAT III - liftier		4	18	Liftier	G	1.00
17	MUNCITOR CALIFICAT III - liftier		5	19	Liftier	G	1.00
18	MUNCITOR CALIFICAT IV - liftier		5	17	Liftier	G	1.00
19	MUNCITOR CALIFICAT IV - liftier		5	17	Liftier	G	1.00
20	MUNCITOR CALIFICAT IV - liftier		5	17	Liftier	G	1.00
21	MUNCITOR CALIFICAT IV - liftier		4	16	Liftier	G	1.00
50007.TELEFONISTE						Nr.patari: 0	
1	MUNCITOR CALIFICAT II - telefonist		5	21	Telefonist	G	1.00
2	MUNCITOR CALIFICAT II - telefonist		5	21	Telefonist	G	1.00
3	MUNCITOR CALIFICAT II - telefonist		5	21	Telefonist	G	1.00
4	MUNCITOR CALIFICAT II - telefonist		5	21	Telefonist	G	0.50
50008.GARDEROBA						Nr.patari: 0	Nr.posturi:6,00
1	GARDEROBIER M;G		5	22	Personal auxiliar	M;G	1.00
2	GARDEROBIER M;G		5	22	Personal auxiliar	M;G	1.00
3	GARDEROBIER M;G		5	22	Personal auxiliar	M;G	1.00
4	GARDEROBIER M;G		5	22	Personal auxiliar	M;G	1.00
5	GARDEROBIER M;G		5	22	Personal auxiliar	M;G	1.00
6	GARDEROBIER M;G		5	22	Personal auxiliar	M;G	1.00
50009.LENJerIE						Nr.patari: 0	Nr.posturi:2,00
1	MUNCITOR CALIFICAT II - lenjer		5	21	Lenjer		1.00
2	MUNCITOR CALIFICAT IV - lenjer		5	17	Lenjer		1.00
3	MUNCITOR CALIFICAT IV - frizer		5	17	Frizer		1.00
50010.CURATENIE SCARI						Nr.patari: 0	Nr.posturi:36,00
1	INGRIJITOARE G		2	17	Personal auxiliar	G	1.00
2	INGRIJITOARE G		5	21	Personal auxiliar	G	1.00
3	INGRIJITOARE G		5	21	Personal auxiliar	G	1.00
4	INGRIJITOARE G		4	20	Personal auxiliar	G	1.00
5	INGRIJITOARE G		5	21	Personal auxiliar	G	1.00
6	INGRIJITOARE G		5	21	Personal auxiliar	G	1.00
7	INGRIJITOARE G		5	21	Personal auxiliar	G	1.00
8	INGRIJITOARE G		5	21	Personal auxiliar	G	1.00
9	INGRIJITOARE G		4	20	Personal auxiliar	G	1.00
10	INGRIJITOARE G		5	21	Personal auxiliar	G	1.00
11	INGRIJITOARE G		5	21	Personal auxiliar	G	1.00
12	INGRIJITOARE G		5	21	Personal auxiliar	G	1.00
13	INGRIJITOARE G		4	20	Personal auxiliar		1.00
14	INGRIJITOARE G		4	20	Personal auxiliar	G	1.00
15	INGRIJITOARE G		5	21	Personal auxiliar	G	1.00
16	INGRIJITOARE G		4	20	Personal auxiliar	G	1.00
17	INGRIJITOARE G		4	20	Personal auxiliar	G	1.00
18	INGRIJITOARE G		4	20	Personal auxiliar	G	1.00
19	INGRIJITOARE G		4	20	Personal auxiliar	G	1.00
20	INGRIJITOARE G		4	20	Personal auxiliar	G	1.00
21	INGRIJITOARE G		4	20	Personal auxiliar	G	1.00
22	INGRIJITOARE G		4	20	Personal auxiliar	G	1.00
23	INGRIJITOARE G		4	20	Personal auxiliar	G	1.00
24	INGRIJITOARE G		4	20	Personal auxiliar	G	1.00
25	INGRIJITOARE G		4	20	Personal auxiliar	G	1.00
26	INGRIJITOARE G		4	20	Personal auxiliar	G	1.00

27	INGRIJITOARE G		4	20	Personal auxiliar	G	1.00
28	INGRIJITOARE G		4	20	Personal auxiliar	G	1.00
29	INGRIJITOARE G		4	20	Personal auxiliar	G	1.00
30	INGRIJITOARE G		4	20	Personal auxiliar	G	1.00
31	INGRIJITOARE G		4	20	Personal auxiliar	G	1.00
32	INGRIJITOARE G		4	20	Personal auxiliar	G	1.00
33	INGRIJITOARE G		4	20	Personal auxiliar	G	1.00
34	INGRIJITOARE G		4	20	Personal auxiliar	G	1.00
35	INGRIJITOARE G		4	20	Personal auxiliar	G	1.00
36	INGRIJITOARE G		2	17	Personal auxiliar	G	1.00
50011.CURATENIE CURTE					Nr.paturi: 0	Nr.posturi:10,00	
1	MUNCITOR CALIFICAT II - fochist		5	21	Fochist	G	1.00
2	MUNCITOR NECALIFICAT I		5	14	Muncitor	G	1.00
3	MUNCITOR NECALIFICAT I		4	13	Muncitor	G	1.00
4	MUNCITOR NECALIFICAT I		5	14	Muncitor	G	1.00
5	MUNCITOR NECALIFICAT I		2	10	Muncitor	G	1.00
6	MUNCITOR NECALIFICAT I		5	14	Muncitor	G	1.00
7	MUNCITOR NECALIFICAT I		4	13	Muncitor	G	1.00
8	MUNCITOR NECALIFICAT I		5	14	Muncitor	G	1.00
9	MUNCITOR NECALIFICAT I		5	14	Muncitor	G	1.00
10	MUNCITOR NECALIFICAT I		3	12	Muncitor	G	1.00
50012.CURATENIE CURTE EFORIE SUD					Nr.paturi: 0	Nr.posturi:2,00	
1	MUNCITOR NECALIFICAT I		5	14	Muncitor	G	1.00
2	MUNCITOR NECALIFICAT I		5	14	Muncitor	G	1.00
560.SERVICIUL TEHNIC					Nr.paturi: 0	Nr.posturi:9,00	
56001.SERV. TEHNIC					Nr.paturi: 0	Nr.posturi:5,00	
1	SEF SERVICIU (INGINER IA)	2		75	Inginer	S	1.00
	SEF SERVICIU						
2	INGINER IA S		5	57	Inginer	S	1.00
	COORDONATORI						
3	INGINER IA S		5	57	Inginer	S	1.00
4	INGINER IA S		5	57	Inginer	S	1.00
5	MAISTRU I		5	26	Mastru		1.00
56002.COMP. INTRETINERE APARATURA MEDICALA					Nr.paturi: 0	Nr.posturi:4,00	
1	TEHNICIAN AP.MED.PRINC. PL		5	55	Tehnician aparatura medicala	PL	1.00
2	TEHNICIAN AP.MED. M		5	31	Tehnician aparatura medicala	M	1.00
3	TEHNICIAN AP.MED. M		5	31	Tehnician aparatura medicala	M	1.00
4	TEHNICIAN AP.MED. M		5	31	Tehnician aparatura medicala	M	1.00
570.INTRETINERE CLADIRI SI INSTALATII APA					Nr.paturi: 0	Nr.posturi:34,00	
57001.MUNCITORI - CONSTRUCTII					Nr.paturi: 0	Nr.posturi:7,00	
1	MUNCITOR CALIFICAT III - zugrav/vopsitor		5	19	Zugrav/Vopsitor	G	1.00
	COORDONATORI						
2	MUNCITOR CALIFICAT III - zugrav/vopsitor		5	19	Zugrav/Vopsitor	G	1.00
3	MUNCITOR CALIFICAT III - zugrav/vopsitor		5	19	Zugrav/Vopsitor	G	1.00
4	MUNCITOR CALIFICAT III - zugrav/vopsitor		5	19	Zugrav/Vopsitor	G	1.00
5	MUNCITOR CALIFICAT III - zugrav/vopsitor		5	19	Zugrav/Vopsitor	G	1.00
6	MUNCITOR CALIFICAT IV - timplar		4	16	Timplar	G	1.00
7	MUNCITOR CALIFICAT IV - timplar		3	15	Timplar		1.00
57002.MUNCITORI - TAMPLARIE MET					Nr.paturi: 0	Nr.posturi:7,00	
1	MUNCITOR CALIFICAT I - lacatus		5	24	Lacatus	G	1.00
2	MUNCITOR CALIFICAT I - lacatus		5	24	Lacatus	G	1.00
3	MUNCITOR CALIFICAT I - lacatus		5	24	Lacatus	G	1.00
4	MUNCITOR CALIFICAT I - lacatus		5	24	Lacatus	G	1.00
5	MUNCITOR CALIFICAT I - strungar					G	1.00
6	MUNCITOR CALIFICAT III - lacatus		5	19	Lacatus	G	1.00
7	MUNCITOR CALIFICAT IV - sudor		5	17	Sudor	G	1.00
57003.MUNCITORI - INSTALATII					Nr.paturi: 0	Nr.posturi:8,00	
1	MUNCITOR CALIFICAT I - instalator		5	24	Instalator	G	1.00
	COORDONATORI						

2	MUNCITOR CALIFICAT I - instalator		5	24	Instalator	G	1,00
3	MUNCITOR CALIFICAT I - instalator		5	24	Instalator	G	1,00
4	MUNCITOR CALIFICAT I - lacatus		5	24	Lacatus	G	1,00
5	MUNCITOR CALIFICAT I - lacatus		5	24	Lacatus	G	1,00
6	MUNCITOR CALIFICAT II - instalator		5	21	Instalator	G	1,00
7	MUNCITOR CALIFICAT IV - instalator		2	13	Instalator	G	1,00
8	MUNCITOR CALIFICAT IV - instalator		4	16	Instalator	G	1,00
57004.MUNCITORI - INCALZIRE						Nr.patari: 0	Nr.posturi:2,00
1	MUNCITOR CALIFICAT I - instalator		5	24	Instalator		1,00
2	MUNCITOR CALIFICAT II - lacatus		5	21	Lacatus		1,00
57005.MUNCITORI - INSTALATII ELECTRICE						Nr.patari: 0	Nr.posturi:10,00
1	MUNCITOR CALIFICAT I - electrician		5	24	Electrician	G	1,00
2	MUNCITOR CALIFICAT I - electrician		5	24	Electrician	G	1,00
3	MUNCITOR CALIFICAT I - electrician		5	24	Electrician	G	1,00
4	MUNCITOR CALIFICAT I - electrician		5	24	Electrician	G	1,00
5	MUNCITOR CALIFICAT I - electrician		5	24	Electrician	G	1,00
6	MUNCITOR CALIFICAT I - electrician		5	24	Electrician	G	1,00
7	MUNCITOR CALIFICAT II - electrician		5	21	Electrician	G	1,00
8	MUNCITOR CALIFICAT II - electrician		5	21	Electrician	G	1,00
9	MUNCITOR CALIFICAT IV - electrician		5	17	Electrician	G	1,00
10	MUNCITOR CALIFICAT IV - electrician		4	16	Electrician	G	1,00
575.DESERVIRE POSTURI FIXE						Nr.patari: 0	Nr.posturi:25,50
57501.MUNCITORI - CENTRALA TERMICA						Nr.patari: 0	Nr.posturi:8,00
1	MUNCITOR CALIFICAT I - lacatus		5	24	Lacatus	G	1,00
2	MUNCITOR CALIFICAT I - lacatus		5	24	Lacatus	G	1,00
3	MUNCITOR CALIFICAT I - laborant		5	24	Laborant determinari fizice	G	1,00
4	MUNCITOR CALIFICAT I - fochist		5	24	Fochist	G	1,00
5	MUNCITOR CALIFICAT I - fochist		5	24	Fochist	G	1,00
6	MUNCITOR CALIFICAT III - fochist		5	19	Fochist	G	1,00
7	MUNCITOR CALIFICAT IV - fochist		5	17	Fochist	G	1,00
8	MUNCITOR CALIFICAT IV - fochist		4	16	Fochist	G	1,00
57503.MUNCITORI - GRUP GENERATOR						Nr.patari: 0	Nr.posturi:3,00
1	MUNCITOR CALIFICAT I - electrician		5	24	Electrician	G	1,00
COORDONATORI							
2	MUNCITOR CALIFICAT I - electrician		5	24	Electrician	G	1,00
3	MUNCITOR CALIFICAT IV - electrician		4	16	Electrician	G	1,00
57504.MUNCITORI - HIDROFOR						Nr.patari: 0	Nr.posturi:2,50
1	MUNCITOR CALIFICAT I - lacatus		5	24	Lacatus	G	1,00
2	MUNCITOR CALIFICAT I - lacatus		5	24	Lacatus	G	1,00
3	MUNCITOR CALIFICAT II - lacatus		5	21	Lacatus	G	0,50
57506.MUNCITORI - CENTRALA TERMICA PALAZU						Nr.patari: 0	Nr.posturi:5,00
1	MUNCITOR CALIFICAT I - fochist		5	24	Fochist	G	1,00
2	MUNCITOR CALIFICAT II - fochist		5	21	Fochist	G	1,00
3	MUNCITOR CALIFICAT II - fochist		5	21	Fochist	G	1,00
4	MUNCITOR CALIFICAT IV - fochist		4	16	Fochist	G	1,00
5	MUNCITOR CALIFICAT IV - fochist		5	17	Fochist	G	1,00
57507.MUNCITORI - CENTRALA TERMICA AGIGEA						Nr.patari: 0	Nr.posturi:5,00
1	MUNCITOR CALIFICAT III - fochist		5	19	Fochist	G	1,00
2	MUNCITOR CALIFICAT III - fochist		5	19	Fochist	G	1,00
3	MUNCITOR CALIFICAT IV - fochist		5	17	Fochist	G	1,00
4	MUNCITOR CALIFICAT IV - fochist		4	16	Fochist	G	1,00
5	MUNCITOR CALIFICAT IV - fochist		5	17	Fochist	G	1,00
57508.MUNCITORI - CENTRALA TERMICA EFORIE SUD						Nr.patari: 0	Nr.posturi:2,00
1	MUNCITOR CALIFICAT I - fochist		5	24	Fochist	G	1,00
2	MUNCITOR CALIFICAT II - fochist		5	21	Fochist	G	1,00
580.COMPARTIMENT TRANSPORT						Nr.patari: 0	Nr.posturi:6,00
58001.COMP. TRANSPORT						Nr.patari: 0	Nr.posturi:6,00
1	SOFER I		5	24	Sofer	G	1,00
COORDONATORI							

2	SOFER I		5	24	Sofer	G	1.00
3	SOFER II		5	21	Sofer	G	1.00
4	SOFER II		5	21	Sofer	G	1.00
5	SOFER II		5	21	Sofer	G	1.00
6	SOFER II		5	27	Sofer	G	1.00
Finantare: Medicina legala - IML					Nr.posturi 30,00		
113.SERV.JUD.MEDICINA LEGALA					Nr.paturi: 0	Nr.posturi:30,00	
11301.SERV.JUD.MEDICINA LEGALA					Nr.paturi: 0	Nr.posturi:30,00	
1	MEDIC SEF (MEDIC PRIMAR)		5	109	Medicina legala	S	1.00
	MEDIC SEF SECTIE						
2	MEDIC PRIMAR S		5	108	Medicina legala	S	1.00
3	MEDIC PRIMAR S		5	108	Anatomie patologica	S	1.00
4	MEDIC PRIMAR S		5	108	Medicina legala	S	1.00
5	MEDIC PRIMAR S		5	108	Medicina legala	S	1.00
6	MEDIC PRIMAR S		4	107	Medicina legala	S	0.50
7	MEDIC PRIMAR S		5	108	Anatomie patologica	S	1.00
8	MEDIC PRIMAR S		5	108	Anatomie patologica	S	1.00
9	MEDIC PRIMAR S		5	108	Anatomie patologica	S	0.50
10	ASIST.MEDICAL PRINC S		5	88	Asistent medical	PL	1.00
11	ASIST.MEDICAL S		3	81	Asistent medical	PL	1.00
12	ASIST.MEDICAL SSD		5	81	Asistent laborator	SSD	1.00
13	ASIST.MEDICAL PRINC. PL		5	83	Asistent medical	PL	1.00
14	ASIST.MEDICAL PRINC. PL		3	81	Asistent medical	PL	1.00
15	ASIST.MEDICAL PRINC. M		5	81	Asistent medical	M	1.00
16	SORA MEDICALA PRINC. M		5	78	Sora medicala	M	1.00
17	OFICIANT MEDICAL PRINC. M		5	78	Asistent laborator	M	1.00
18	STATISTICIAN MED. M		3	46	Statistician medical	M	1.00
19	REGISTRATOR MED. M		4	47	Registrator medical	M	1.00
20	REGISTRATOR MED. M		5	48	Registrator medical	M	1.00
21	REGISTRATOR MED. M		5	48	Registrator medical	M	1.00
22	REGISTRATOR MED. M		5	48	Registrator medical	M	1.00
23	REGISTRATOR MED. M		2	44	Registrator medical	M	1.00
24	REGISTRATOR MED. M		5	48	Registrator medical	M	1.00
25	REGISTRATOR MED. M		5	48	Registrator medical	M	1.00
26	CHIMIST PRINC. S		5	91	Chimist	S	1.00
27	CHIMIST PRINC. S		5	91	Chimist	S	1.00
28	INGRIJITOARE G		5	49	Personal auxiliar	G	1.00
29	INGRIJITOARE G		5	49	Personal auxiliar	G	1.00
30	SOFER II		5	21	Sofer	G	1.00
31	SOFER II		5	21	Sofer	G	1.00
Finantare: Transferuri					Nr.posturi 751,00		
117.CABINET MEDICINA SPORTIVA					Nr.paturi: 0	Nr.posturi:7,00	
11701.CABINET MEDICINA SPORTIVA					Nr.paturi: 0	Nr.posturi:7,00	
1	MEDIC PRIMAR S		5	81	Medicina sportiva	S	1.00
2	MEDIC PRIMAR S		5	81	Medicina sportiva	S	1.00
3	MEDIC PRIMAR S		5	81	Medicina sportiva	S	1.00
4	MEDIC SPECIALIST S		5	71	Medicina sportiva	S	0.50
5	MEDIC SPECIALIST S		5	71	Medicina sportiva	S	0.50
6	ASIST.MEDICAL PRINC. PL		3	53	Asistent medical	PL	1.00
7	ASIST.MEDICAL PL		4	52	Asistent medical	PL	1.00
8	INGRIJITOARE G		3	19	Personal auxiliar	G	1.00
241.UNITATE PRIMIRE URGENTE					Nr.paturi: 0	Nr.posturi:236,00	

24101.UNITATE PRIMIRE URGENTE				Nr.paturi: 0		Nr.posturi:112,00	
1	MEDIC SEF (MEDIC PRIMAR)	2		91	Medicina de urgenta	S	1.00
	MEDIC SEF SECTIE						
2	MEDIC PRIMAR S		5	88	Medicina de urgenta	S	1.00
3	MEDIC PRIMAR S		4	87	Medicina de urgenta	S	1.00
4	MEDIC PRIMAR S		4	83	Medicina de urgenta	S	1.00
5	MEDIC PRIMAR S		5	84	Medicina de urgenta	S	1.00
6	MEDIC PRIMAR S		5	88	Medicina de urgenta	S	1.00
7	MEDIC PRIMAR S		5	84	Medicina de urgenta	S	1.00
8	MEDIC PRIMAR S		4	87	Medicina de urgenta	S	1.00
9	MEDIC SPECIALIST S		3	72	Medicina de urgenta	S	1.00
10	MEDIC SPECIALIST S		2	70	Medicina de urgenta	S	1.00
11	MEDIC SPECIALIST S		3	72	Medicina de urgenta	S	1.00
12	MEDIC SPECIALIST S		2	70	Medicina de urgenta	S	1.00
13	MEDIC SPECIALIST S		5	74	Medicina de urgenta	S	1.00
14	MEDIC SPECIALIST S		3	72	Medicina de urgenta	S	1.00
15	MEDIC SPECIALIST S		3	72	Medicina de urgenta	S	1.00
16	MEDIC SPECIALIST S		4	73	Medicina de urgenta	S	1.00
17	MEDIC SPECIALIST S		2	70	Medicina de urgenta	S	1.00
18	MEDIC SPECIALIST S		5	74	Medicina de urgenta	S	1.00
19	MEDIC SPECIALIST S		5	74	Medicina de urgenta	S	1.00
20	MEDIC SPECIALIST S		5	74	Medicina de urgenta	S	1.00
21	MEDIC SPECIALIST S		5	74	Medicina de urgenta	S	1.00
22	MEDIC SPECIALIST S		5	74	Medicina de urgenta	S	1.00
23	MEDIC SPECIALIST S		5	74	Medicina de urgenta	S	1.00
24	MEDIC SPECIALIST S		5	74	Medicina de urgenta	S	1.00
25	MEDIC SPECIALIST S		3	72	Medicina de urgenta	S	1.00
26	MEDIC SPECIALIST S		2	70	Medicina de urgenta	S	1.00
27	MEDIC SPECIALIST S		2	70	Medicina de urgenta	S	1.00
28	ASIST.MEDICAL PRINC. S		5	65	Asistent medical	PL	1.00
29	ASIST.MEDICAL PRINC. S		5	65	Asistent medical	S	1.00
30	ASIST.MEDICAL PRINC. S		5	65	Asistent medical	PL	1.00
31	ASIST.MEDICAL PRINC. S		5	65	Asistent medical	S	1.00
32	ASIST.MEDICAL PRINC. S		5	65	Asistent medical	PL	1.00
33	ASIST.MEDICAL PRINC. S		5	65	Asistent medical	PL	1.00
34	ASIST.MEDICAL PRINC. S		3	63	Asistent medical	PL	1.00
35	ASIST.MEDICAL PRINC. S		5	65	Asistent medical	S	1.00
36	ASIST.MEDICAL PRINC. S		5	65	Asistent medical	S	1.00
37	ASIST.MEDICAL PRINC. S		3	63	Asistent medical	S	1.00
38	ASIST.MEDICAL PRINC. S		4	64	Asistent medical	PL	1.00
39	ASIST.MEDICAL S		2	55	Asistent medical	S	1.00
40	ASIST.MEDICAL S		3	57	Asistent medical	S	1.00
41	ASIST.MEDICAL S		4	58	Asistent medical	PL	1.00
42	ASIST.MEDICAL S		4	58	Sora medicala	M	1.00
43	ASIST.MEDICAL PRINC. SSD		3	62	Asistent medical	PL	1.00
44	ASIST.MEDICAL PRINC. PL		3	59	Asistent medical	PL	1.00
45	ASIST.MEDICAL PRINC. PL		5	61	Asistent medical	PL	1.00
46	ASIST.MEDICAL PRINC. PL		3	59	Asistent medical	PL	1.00
47	ASIST.MEDICAL PRINC. PL		5	61	Asistent medical	PL	1.00
48	ASIST.MEDICAL PRINC. PL		3	59	Asistent medical	PL	1.00
49	ASIST.MEDICAL PRINC. PL		2	57	Asistent medical	PL	1.00
50	ASIST.MEDICAL PRINC. PL		3	59	Asistent medical	PL	1.00
51	ASIST.MEDICAL PRINC. PL		3	59	Asistent medical	PL	1.00
52	ASIST.MEDICAL PRINC. PL		5	61	Asistent medical	PL	1.00
53	ASIST.MEDICAL PRINC. PL		4	60	Asistent medical	PL	1.00
54	ASIST.MEDICAL PRINC. PL		4	60	Asistent medical	PL	1.00
55	ASIST.MEDICAL PRINC. PL		3	59	Asistent medical	PL	1.00
56	ASIST.MEDICAL PRINC. PL		3	59	Asistent medical	PL	1.00
57	ASIST.MEDICAL PRINC. PL		5	61	Asistent medical	PL	1.00
58	ASIST.MEDICAL PRINC. PL		3	59	Asistent medical	PL	1.00
59	ASIST.MEDICAL PRINC. PL		4	60	Asistent medical	PL	1.00

60	ASIST.MEDICAL PRINC. PL		3	59	Asistent medical	PL	1.00
61	ASIST.MEDICAL PRINC. PL		5	61	Asistent medical	PL	1.00
62	ASIST.MEDICAL PRINC. PL		4	60	Asistent obstetrica - ginecolog	PL	1.00
63	ASIST.MEDICAL PRINC. PL		3	59	Asistent medical	PL	1.00
64	ASIST.MEDICAL PRINC. PL		4	60	Asistent medical	PL	1.00
65	ASIST.MEDICAL PRINC. PL		4	60	Asistent medical	PL	1.00
66	ASIST.MEDICAL PRINC. PL		3	59	Asistent medical	PL	1.00
67	ASIST.MEDICAL PRINC. PL		3	59	Asistent medical	PL	1.00
68	ASIST.MEDICAL PRINC. PL		5	61	Asistent pediatrie	PL	1.00
69	ASIST.MEDICAL PRINC. PL		5	61	Asistent medical	PL	1.00
70	ASIST.MEDICAL PRINC. PL		4	60	Asistent medical	PL	1.00
71	ASIST.MEDICAL PRINC. PL		3	59	Asistent medical	PL	1.00
72	ASIST.MEDICAL PRINC. PL		5	61	Asistent medical	PL	1.00
73	ASIST.MEDICAL PRINC. PL		5	61	Asistent medical	PL	1.00
74	ASIST.MEDICAL PRINC. PL		5	61	Asistent medical	PL	1.00
75	ASIST.MEDICAL PRINC. PL		5	61	Asistent medical	PL	1.00
76	ASIST.MEDICAL PRINC. PL		5	61	Asistent medical	PL	1.00
77	ASIST.MEDICAL PRINC. PL		3	59	Asistent medical	PL	1.00
78	ASIST.MEDICAL PRINC. PL		3	59	Asistent medical	PL	1.00
79	ASIST.MEDICAL PRINC. PL		2	57	Asistent medical	PL	1.00
80	ASIST.MEDICAL PRINC. PL		5	61	Asistent medical	PL	1.00
81	ASIST.MEDICAL PRINC. PL		3	59	Asistent medical	PL	1.00
82	ASIST.MEDICAL PRINC. PL		2	57	Asistent medical	PL	1.00
83	ASIST.MEDICAL PRINC. PL		2	57	Asistent medical	PL	1.00
84	ASIST.MEDICAL PRINC. PL		3	59	Asistent medical	PL	1.00
85	ASIST.MEDICAL PRINC. PL		2	57	Asistent medical	PL	1.00
86	ASIST.MEDICAL PL		2	54	Asistent medical	PL	1.00
87	ASIST.MEDICAL PL		1	52	Asistent medical	PL	1.00
88	ASIST.MEDICAL PL		3	56	Asistent medical	PL	1.00
89	ASIST.MEDICAL PL		2	54	Asistent medical	PL	1.00
90	ASIST.MEDICAL PL		1	52	Asistent medical	PL	1.00
91	ASIST.MEDICAL PL		2	54	Asistent medical	PL	1.00
92	ASIST.MEDICAL PL		2	54	Asistent medical	PL	1.00
93	ASIST.MEDICAL PL		3	56	Asistent medical	PL	1.00
94	ASIST.MEDICAL PL		2	54	Asistent medical	PL	1.00
95	ASIST.MEDICAL PL		2	54	Asistent medical	PL	1.00
96	ASIST.MEDICAL PL		2	54	Asistent medical	PL	1.00
97	ASIST.MEDICAL PL		2	54	Asistent medical	PL	1.00
98	ASIST.MEDICAL PL		0	49	Asistent medical	PL	1.00
99	ASIST.MEDICAL PL		3	56	Asistent medical	PL	1.00
100	ASIST.MEDICAL PL		3	56	Asistent medical	PL	1.00
101	ASIST.SOCIAL PL		5	58	Asistent social	PL	1.00
102	REGISTRATOR MED.PRINC. M		2	48	Registrator medical	M	1.00
103	REGISTRATOR MED.PRINC. M		2	48	Registrator medical	M	1.00
104	REGISTRATOR MED.PRINC. M		2	48	Registrator medical	M	1.00
105	REGISTRATOR MED. M		2	47	Registrator medical	M	1.00
106	REGISTRATOR MED. M		2	47	Registrator medical	M	1.00
107	ASIST. SOCIAL PRINC. S		4	61	Asistent social	PL	1.00
108	REFERENT DE SPECIALITATE I S		5	57	Administrativ	S	1.00
109	OPERATOR I M		5	31	Operator calculator	M	1.00
110	OPERATOR II M		2	23	Operator calculator	M	1.00
111	OPERATOR II M		2	23	Operator calculator	M	1.00
112	OPERATOR III M		0	14	Operator calculator	M	1.00
24102.U.P.U.-CAB.INTERNE						Nr.paturi: 0	Nr.posturi:4,00
1	MEDIC PRIMAR S		5	84	Medic de familie/Medicina de ur	S	1.00
2	ASIST.MEDICAL PRINC. S		5	65	Asistent medical	PL	1.00
3	ASIST.MEDICAL PRINC. S		5	65	Asistent medical	PL	1.00
4	ASIST.MEDICAL PRINC. PL		4	60	Asistent medical	PL	1.00
24103.U.P.U.-CAB.CH.-OTO						Nr.paturi: 0	Nr.posturi:5,00
1	ASIST.MEDICAL PRINC. PL		5	61	Asistent medical	PL	1.00
2	ASIST.MEDICAL PRINC. PL		5	61	Asistent medical	PL	1.00

3	ASIST.MEDICAL PRINC. PL		5	61	Asistent medical	PL	1.00
4	ASIST.MEDICAL PRINC. PL		5	61	Asistent medical	PL	1.00
5	ASIST.MEDICAL PRINC. M		5	59	Asistent medical	M	1.00
24104.U.P.U.-CAB.OBST.-GIN.					Nr.paturo: 0	Nr.posturi:6,00	
1	ASIST.MEDICAL PRINC. S		5	69	Asistent medical	S	1.00
	ASISTENT MEDICAL SEF						
2	ASIST.MEDICAL PRINC. S		4	64	sistent obstetrica - ginecolog	S	1.00
3	MOASA PRINC. S		5	65	Moasa	S	1.00
4	ASIST.MEDICAL PRINC. PL		5	61	sistent obstetrica - ginecolog	PL	1.00
5	ASIST.MEDICAL PRINC. PL		5	61	sistent obstetrica - ginecolog	PL	1.00
6	SORA MEDICALA PRINC. M		5	52	Sora obstetrica - ginecologie	M	1.00
24105.U.P.U.-INGRIJITOARE					Nr.paturo: 0	Nr.posturi:75,00	
1	INFIRMIERA G		3	23	Personal auxiliar	G	1.00
2	INFIRMIERA G		2	21	Personal auxiliar	G	1.00
3	INFIRMIERA G		5	21	Personal auxiliar	G	1.00
4	INFIRMIERA G		5	25	Personal auxiliar	G	1.00
5	INFIRMIERA G		5	25	Personal auxiliar	G	1.00
6	INFIRMIERA G		3	23	Personal auxiliar	G	1.00
7	INFIRMIERA G		3	23	Personal auxiliar	G	1.00
8	INFIRMIERA G		5	25	Personal auxiliar	G	1.00
9	INFIRMIERA G		5	25	Personal auxiliar	G	1.00
10	INFIRMIERA G		2	21	Personal auxiliar	G	1.00
11	INFIRMIERA G		2	21	Personal auxiliar	G	1.00
12	INFIRMIERA G		3	23	Personal auxiliar	G	1.00
13	INFIRMIERA G		5	25	Personal auxiliar	G	1.00
14	INFIRMIERA G		2	21	Personal auxiliar	G	1.00
15	INFIRMIERA G		3	23	Personal auxiliar	G	1.00
16	INFIRMIERA G		5	25	Personal auxiliar	G	1.00
17	INFIRMIERA G		5	25	Personal auxiliar	G	1.00
18	INFIRMIERA G		4	24	Personal auxiliar	G	1.00
19	INFIRMIERA G		2	21	Personal auxiliar	G	1.00
20	INFIRMIERA G		5	25	Personal auxiliar	G	1.00
21	INFIRMIERA G		5	25	Personal auxiliar	G	1.00
22	INFIRMIERA DEB. G		4	23	Personal auxiliar	G	1.00
23	INFIRMIERA DEB. G		2	20	Personal auxiliar	G	1.00
24	BRANCARDIER G		3	22	Personal auxiliar	G	1.00
25	BRANCARDIER G		5	24	Personal auxiliar	G	1.00
26	BRANCARDIER G		2	20	Personal auxiliar	G	1.00
27	BRANCARDIER G		4	23	Personal auxiliar	G	1.00
28	BRANCARDIER G		2	20	Personal auxiliar	G	1.00
29	BRANCARDIER G		5	24	Personal auxiliar	G	1.00
30	BRANCARDIER G		4	23	Personal auxiliar	G	1.00
31	BRANCARDIER G		4	23	Personal auxiliar	G	1.00
32	BRANCARDIER G		5	24	Personal auxiliar	G	1.00
33	BRANCARDIER G		3	22	Personal auxiliar	G	1.00
34	BRANCARDIER G		4	20	Personal auxiliar	G	1.00
35	BRANCARDIER G		2	20	Personal auxiliar	G	1.00
36	BRANCARDIER G		5	24	Personal auxiliar	G	1.00
37	BRANCARDIER G		3	22	Personal auxiliar	G	1.00
38	BRANCARDIER G		5	24	Personal auxiliar	G	1.00
39	BRANCARDIER G		3	22	Personal auxiliar	G	1.00
40	BRANCARDIER G		4	23	Personal auxiliar	G	1.00
41	BRANCARDIER G		5	24	Personal auxiliar	G	1.00
42	BRANCARDIER G		5	24	Personal auxiliar	G	1.00
43	BRANCARDIER G		5	24	Personal auxiliar	G	1.00
44	BRANCARDIER G		5	24	Personal auxiliar	G	1.00
45	BRANCARDIER G		5	24	Personal auxiliar	G	1.00
46	BRANCARDIER G		5	24	Personal auxiliar	G	1.00
47	BRANCARDIER G		3	22	Personal auxiliar	G	1.00
48	BRANCARDIER G		3	22	Personal auxiliar	G	1.00
49	BRANCARDIER G		5	24	Personal auxiliar	G	1.00

50	BRANCARDIER G		4	23	Personal auxiliar	G	1,00
51	BRANCARDIER G		5	24	Personal auxiliar	G	1,00
52	BRANCARDIER G		5	24	Personal auxiliar	G	1,00
53	BRANCARDIER G		5	24	Personal auxiliar	G	1,00
54	BRANCARDIER G		5	24	Personal auxiliar	G	1,00
55	BRANCARDIER G		3	22	Personal auxiliar	G	1,00
56	BRANCARDIER G		3	22	Personal auxiliar	G	1,00
57	BRANCARDIER G		2	20	Personal auxiliar	G	1,00
58	BRANCARDIER G		3	22	Personal auxiliar	G	1,00
59	BRANCARDIER G		5	24	Personal auxiliar	G	1,00
60	BRANCARDIER G		2	20	Personal auxiliar	G	1,00
61	BRANCARDIER G		4	23	Personal auxiliar	G	1,00
62	BRANCARDIER G		5	24	Personal auxiliar	G	1,00
63	BRANCARDIER G		5	24	Personal auxiliar	G	1,00
64	BRANCARDIER G		5	24	Personal auxiliar	G	1,00
65	BRANCARDIER G		5	24	Personal auxiliar	G	1,00
66	BRANCARDIER G		5	24	Personal auxiliar	G	1,00
67	BRANCARDIER G		5	24	Personal auxiliar	G	1,00
68	BRANCARDIER G		2	20	Personal auxiliar	G	1,00
69	INGRIJITOARE G		5	24	Personal auxiliar	G	1,00
70	INGRIJITOARE G		4	23	Personal auxiliar	G	1,00
71	INGRIJITOARE G		3	22	Personal auxiliar	G	1,00
72	INGRIJITOARE G		2	20	Personal auxiliar	G	1,00
73	INGRIJITOARE G		2	20	Personal auxiliar	G	1,00
74	INGRIJITOARE G		5	24	Personal auxiliar	G	1,00
75	INGRIJITOARE G		4	23	Personal auxiliar	G	1,00
24106.U.P.U.-CAB.PEDIATRIE					Nr.paturi: 0	Nr.posturi:12,00	
1	MEDIC PRIMAR S		3	82	Pediatric	S	1,00
2	MEDIC PRIMAR S		5	84	Pediatric	S	1,00
3	MEDIC PRIMAR S		5	84	Pediatric	S	1,00
4	MEDIC PRIMAR S		5	84	Pediatric	S	1,00
5	MEDIC PRIMAR S		3	82	Pediatric	S	1,00
6	MEDIC SPECIALIST S		2	70	Pediatric	S	1,00
7	ASIST.MEDICAL PRINC. PL		4	60	Asistent medical	PL	1,00
8	ASIST.MEDICAL PRINC. PL		5	61	Asistent pediatric	PL	1,00
9	BRANCARDIER G		5	24	Personal auxiliar	G	1,00
10	BRANCARDIER G		5	24	Personal auxiliar	G	1,00
11	INGRIJITOARE G		5	24	Personal auxiliar	G	1,00
12	INGRIJITOARE G		4	23	Personal auxiliar	G	1,00
24107.U.P.U.-CAB.CH.-ORT.IN					Nr.paturi: 0	Nr.posturi:4,00	
1	ASIST.MEDICAL PRINC. S		5	65	Asistent medical	S	1,00
2	ASIST.MEDICAL PRINC. PL		5	61	Asistent pediatric	PL	1,00
3	ASIST.MEDICAL PRINC. PL		5	61	Asistent pediatric	PL	1,00
4	SORA MEDICALA M		5	51	Sora medicala	M	1,00
24108.U.P.U.-LABORATOR					Nr.paturi: 0	Nr.posturi:8,00	
1	ASIST.MEDICAL PRINC. PL		3	59	Asistent laborator	PL	1,00
2	ASIST.MEDICAL PRINC. PL		4	60	Asistent laborator	PL	1,00
3	ASIST.MEDICAL PRINC. PL		5	61	Asistent laborator	PL	1,00
4	ASIST.MEDICAL PRINC. PL		5	61	Asistent laborator	PL	1,00
5	ASIST.MEDICAL PRINC. PL		5	61	Asistent laborator	PL	1,00
6	ASIST.MEDICAL PRINC. PL		5	61	Asistent laborator	PL	1,00
7	BIOLOG PRINC. S		5	63	Biolog	S	1,00
8	BIOLOG SPECIALIST S		4	59	Biolog	S	1,00
24109.U.P.U.-C.S.M. BANEASA					Nr.paturi: 0	Nr.posturi:10,00	
1	MEDIC SPECIALIST S		1	68	Medicina de familie	S	1,00
2	MEDIC SPECIALIST S		1	68	Medicina de familie	S	1,00
3	MEDIC SPECIALIST S		1	68	Medicina de familie	S	1,00
4	MEDIC SPECIALIST S		2	70	Medicina de familie	S	1,00
5	MEDIC SPECIALIST S		2	70	Medicina de familie	S	1,00
6	ASIST.MEDICAL PRINC. PL		4	54	Asistent medical	PL	1,00
7	ASIST.MEDICAL PRINC. PL		4	54	Asistent medical	PL	1,00

8	ASIST.MEDICAL PRINC. PL		3	53	Asistent medical	PL	1.00
9	ASIST.MEDICAL PRINC. PL		5	61	Asistent medical	PL	1.00
10	ASIST MEDICAL PL		3	51	Asistent medical	PL	1.00
279.REZIDENTI ANUL VI					Nr.paturi: 0	Nr.posturi:3,00	
27901.MEDICI REZIDENTI ANUL VI					Nr.paturi: 0	Nr.posturi:3,00	
1	MEDIC REZIDENT AN VI - VII S		2	62	Chirurgie generala	S	1.00
2	MEDIC REZIDENT AN VI - VII S		2	62	Ortopedie si traumatologie	S	1.00
3	MEDIC REZIDENT AN VI - VII S		2	62	Chirurgie generala	S	1.00
280.REZIDENTI ANUL V					Nr.paturi: 0	Nr.posturi:20,00	
28001.MEDICI REZIDENTI AN V					Nr.paturi: 0	Nr.posturi:13,00	
1	MEDIC REZIDENT AN IV - V S		2	89	Cardiologie	S	1.00
2	MEDIC REZIDENT AN IV - V S		1	59	Pediatrie	S	1.00
3	MEDIC REZIDENT AN IV - V S		1	59	Pediatrie	S	1.00
4	MEDIC REZIDENT AN IV - V S		3	63	Medicina de urgenta	S	1.00
5	MEDIC REZIDENT AN IV - V S		1	59	Obstetrica - ginecologie	S	1.00
6	MEDIC REZIDENT AN IV - V S		4	64	Pneumologie	S	1.00
7	MEDIC REZIDENT AN IV - V S		2	61	Chirurgie plastica	S	1.00
8	MEDIC REZIDENT AN IV - V S		2	61	Neurologie pediatria	S	1.00
9	MEDIC REZIDENT AN IV - V S		1	59	Anestezie terapie intensiva	S	1.00
10	MEDIC REZIDENT AN IV - V S		1	59	Anestezie terapie intensiva	S	1.00
11	MEDIC REZIDENT AN IV - V S		1	59	Medicina de laborator	S	1.00
12	MEDIC REZIDENT AN IV - V S		1	59	Medicina de laborator	S	1.00
13	MEDIC REZIDENT AN IV - V S		1	59	Medicina de laborator	S	1.00
28002.MEDICI REZIDENTI AN V-I					Nr.paturi: 0	Nr.posturi:7,00	
1	MEDIC REZIDENT AN IV - V S		2	61	Ortopedie si traumatologie	S	1.00
2	MEDIC REZIDENT AN IV - V S		1	59	Cardiologie	S	1.00
3	MEDIC REZIDENT AN IV - V S		1	59	Cardiologie	S	1.00
4	MEDIC REZIDENT AN IV - V S		2	61	ORL	S	1.00
5	MEDIC REZIDENT AN IV - V S		2	64	Obstetrica - ginecologie	S	1.00
6	MEDIC REZIDENT AN IV - V S		3	63	Medicina de laborator	S	1.00
7	MEDIC REZIDENT AN IV - V S		3	63	Chirurgie plastica	S	1.00
281.REZIDENTI ANUL IV					Nr.paturi: 0	Nr.posturi:66,00	
28101.MEDICI REZIDENTI AN IV-I					Nr.paturi: 0	Nr.posturi:19,00	
1	MEDIC REZIDENT AN IV - V S		1	59	Pediatrie	S	1.00
2	MEDIC REZIDENT AN IV - V S		1	59	Chirurgie generala	S	1.00
3	MEDIC REZIDENT AN IV - V S		3	63	erare, medicina fizica si balne	S	1.00
4	MEDIC REZIDENT AN IV - V S		2	64	Medicina de urgenta	S	1.00
5	MEDIC REZIDENT AN IV - V S		1	59	plastica - microchirurgie reco	S	1.00
6	MEDIC REZIDENT AN IV - V S		3	63	Ortopedie si traumatologie	S	1.00
7	MEDIC REZIDENT AN IV - V S		2	61	erare, medicina fizica si balne	S	1.00
8	MEDIC REZIDENT AN IV - V S		1	59	Cardiologie	S	1.00
9	MEDIC REZIDENT AN IV - V S		1	59	Cardiologie	S	1.00
10	MEDIC REZIDENT AN IV - V S		2	61	A.T.I.	S	1.00
11	MEDIC REZIDENT AN IV - V S		1	62	Medicina de urgenta	S	1.00
12	MEDIC REZIDENT AN IV - V S		1	59	Oftalmologie	S	1.00
13	MEDIC REZIDENT AN IV - V S		1	59	Hematologie	S	1.00
14	MEDIC REZIDENT AN IV - V S		1	87	Medicina legala	S	1.00
15	MEDIC REZIDENT AN IV - V S		1	59	Nefrologie	S	1.00
16	MEDIC REZIDENT AN IV - V S		1	59	Dermatovenerologie	S	1.00
17	MEDIC REZIDENT AN IV - V S		2	61	erare, medicina fizica si balne	S	1.00
18	MEDIC REZIDENT AN IV - V S		1	59	Ortopedie si traumatologie	S	1.00
19	MEDIC REZIDENT AN IV - V S		2	61	adiologie - imagistica medica	S	1.00
28102.MEDICI REZIDENTI AN IV					Nr.paturi: 0	Nr.posturi:45,00	
1	MEDIC REZIDENT AN IV - V S		1	59	Boli infectioase	S	1.00
2	MEDIC REZIDENT AN IV - V S		1	59	Boli infectioase	S	1.00
3	MEDIC REZIDENT AN IV - V S		1	59	Nefrologie	S	1.00
4	MEDIC REZIDENT AN IV - V S		2	61	Diabet	S	1.00
5	MEDIC REZIDENT AN IV - V S		2	61	Diabet	S	1.00

6	MEDIC REZIDENT AN IV - V S		1	59	ORL	S	1.00
7	MEDIC REZIDENT AN IV - V S		1	59	ORL	S	1.00
8	MEDIC REZIDENT AN IV - V S		2	61	Pediatrie	S	1.00
9	MEDIC REZIDENT AN IV - V S		3	63	erare, medicina fizica si balne	S	1.00
10	MEDIC REZIDENT AN IV - V S		2	61	Medicina de laborator	S	1.00
11	MEDIC REZIDENT AN IV - V S		2	61	Medicina de laborator	S	1.00
12	MEDIC REZIDENT AN IV - V S		2	61	Medicina de laborator	S	1.00
13	MEDIC REZIDENT AN IV - V S		2	61	Medicina de laborator	S	1.00
14	MEDIC REZIDENT AN IV - V S		2	61	Pediatrie	S	1.00
15	MEDIC REZIDENT AN IV - V S		2	64	Medicina de urgenta	S	1.00
16	MEDIC REZIDENT AN IV - V S		2	61	erare, medicina fizica si balne	S	1.00
17	MEDIC REZIDENT AN IV - V S		2	61	adiologie - imagistica medica	S	1.00
18	MEDIC REZIDENT AN IV - V S		2	61	adiologie - imagistica medica	S	1.00
19	MEDIC REZIDENT AN IV - V S		2	61	adiologie - imagistica medica	S	1.00
20	MEDIC REZIDENT AN IV - V S		2	61	adiologie - imagistica medica	S	1.00
21	MEDIC REZIDENT AN IV - V S		2	61	adiologie - imagistica medica	S	1.00
22	MEDIC REZIDENT AN IV - V S		0	56	Oftalmologie	S	1.00
23	MEDIC REZIDENT AN IV - V S		1	87	Medicina interna	S	1.00
24	MEDIC REZIDENT AN IV - V S		2	61	erare, medicina fizica si balne	S	1.00
25	MEDIC REZIDENT AN IV - V S		2	61	erare, medicina fizica si balne	S	1.00
26	MEDIC REZIDENT AN IV - V S		2	61	erare, medicina fizica si balne	S	1.00
27	MEDIC REZIDENT AN IV - V S		2	61	Cardiologie	S	1.00
28	MEDIC REZIDENT AN IV - V S		2	61	Endocrinologie	S	1.00
29	MEDIC REZIDENT AN IV - V S		2	61	Cardiologie	S	1.00
30	MEDIC REZIDENT AN IV - V S		2	61	Hematologie	S	1.00
31	MEDIC REZIDENT AN IV - V S		2	61	Neurologie	S	1.00
32	MEDIC REZIDENT AN IV - V S		2	61	Neurologie	S	1.00
33	MEDIC REZIDENT AN IV - V S		1	59	Gastroenterologie	S	1.00
34	MEDIC REZIDENT AN IV - V S		1	59	Gastroenterologie	S	1.00
35	MEDIC REZIDENT AN IV - V S		1	59	Gastroenterologie	S	1.00
36	MEDIC REZIDENT AN IV - V S		1	59	Chirurgie generala	S	1.00
37	MEDIC REZIDENT AN IV - V S		1	59	Obstetrica - ginecologie	S	1.00
38	MEDIC REZIDENT AN IV - V S		1	59	Obstetrica - ginecologie	S	1.00
39	MEDIC REZIDENT AN IV - V S		1	59	Anatomie patologica	S	1.00
40	MEDIC REZIDENT AN IV - V S		1	59	Nefrologie	S	1.00
41	MEDIC REZIDENT AN IV - V S		1	59	Nefrologie	S	1.00
42	MEDIC REZIDENT AN IV - V S		1	59	Endocrinologie	S	1.00
43	MEDIC REZIDENT AN IV - V S		1	59	Medicina interna	S	1.00
44	MEDIC REZIDENT AN IV - V S		1	59	Medicina interna	S	1.00
45	MEDIC REZIDENT AN IV - V S		1	59	plastica - microchirurgie reco	S	1.00
28103.MEDICI REZIDENTI PE POST AN IV					Nr.patari: 0	Nr.posturi:2,00	
1	MEDIC REZIDENT AN IV S		4	63	Neonatologie	S	1.00
2	MEDIC REZIDENT AN IV S		2	60	Neonatologie	S	1.00
282.REZIDENTI ANUL III					Nr.patari: 0	Nr.posturi:73,00	
28201.MEDICI REZIDENTI AN III-I					Nr.patari: 0	Nr.posturi:27,00	
1	MEDIC REZIDENT AN III S		0	55	Psihiatrie	S	1.00
2	MEDIC REZIDENT AN III S		0	55	Medicina interna	S	1.00
3	MEDIC REZIDENT AN III S		2	60	erare, medicina fizica si balne	S	1.00
4	MEDIC REZIDENT AN III S		1	58	Medicina de familie	S	1.00
5	MEDIC REZIDENT AN III S		0	55	Medicina de familie	S	1.00
6	MEDIC REZIDENT AN III S		1	58	adiologie - imagistica medica	S	1.00
7	MEDIC REZIDENT AN III S		0	55	Chirurgie vasculara	S	1.00
8	MEDIC REZIDENT AN III S		0	55	Medicina de familie	S	1.00
9	MEDIC REZIDENT AN III S		0	55	Medicina de familie	S	1.00
10	MEDIC REZIDENT AN III S		0	55	Ortopedie si traumatologie	S	1.00
11	MEDIC REZIDENT AN III S		0	56	adiologie - imagistica medica	S	1.00
12	MEDIC REZIDENT AN III S		3	62	t zaharat, nutritie si boli meta	S	1.00
13	MEDIC REZIDENT AN III S		3	62	Medicina de laborator	S	1.00
14	MEDIC REZIDENT AN III S		1	58	Neurologie	S	1.00
15	MEDIC REZIDENT AN III S		0	55	Reumatologie	S	1.00

16	MEDIC REZIDENT AN III S		0	55	Medicina interna	S	1,00
17	MEDIC REZIDENT AN III S		0	55	Radiodiagnostic	S	1,00
18	MEDIC REZIDENT AN III S		0	55	Medicina de familie	S	1,00
19	MEDIC REZIDENT AN III S		0	55	Hematologie	S	1,00
20	MEDIC REZIDENT AN III S		1	58	Chirurgie generala	S	1,00
21	MEDIC REZIDENT AN III S		0	55	Pediatric	S	1,00
22	MEDIC REZIDENT AN III S		0	55	Oftalmologie	S	1,00
23	MEDIC REZIDENT AN III S		1	58	Neonatalogie	S	1,00
24	MEDIC REZIDENT AN III S		1	58	Medicina de laborator	S	1,00
25	MEDIC REZIDENT AN III S		2	60	Medicina interna	S	1,00
26	MEDIC REZIDENT AN III S		1	58	Medicina de laborator	S	1,00
27	MEDIC REZIDENT AN III S		1	58	Urologie	S	1,00
28	MEDIC REZIDENT AN III S		1	58	Urologie	S	1,00
28203.MEDICI REZIDENTI AN III					Nr.paturi: 0	Nr.posturi:39,00	
1	MEDIC REZIDENT AN III S		0	55	Gastroenterologie	S	1,00
2	MEDIC REZIDENT AN III S		0	55	Medicina de laborator	S	1,00
3	MEDIC REZIDENT AN III S		2	60	Medicina de laborator	S	1,00
4	MEDIC REZIDENT AN III S		0	55	Neurologie	S	1,00
5	MEDIC REZIDENT AN III S		0	55	erare, medicina fizica si balne	S	1,00
6	MEDIC REZIDENT AN III S		0	55	t zaharat, nutritie si boli meta	S	1,00
7	MEDIC REZIDENT AN III S		0	55	Oftalmologie	S	1,00
8	MEDIC REZIDENT AN III S		0	55	Gastroenterologie	S	1,00
9	MEDIC REZIDENT AN III S		0	55	Gastroenterologie	S	1,00
10	MEDIC REZIDENT AN III S		0	55	t zaharat, nutritie si boli meta	S	1,00
11	MEDIC REZIDENT AN III S		0	55	Medicina de laborator	S	1,00
12	MEDIC REZIDENT AN III S		0	55	Boli infectioase	S	1,00
13	MEDIC REZIDENT AN III S		2	60	Endocrinologie	S	1,00
14	MEDIC REZIDENT AN III S		2	88	Anatomie patologica	S	1,00
15	MEDIC REZIDENT AN III S		0	55	Nefrologie	S	1,00
16	MEDIC REZIDENT AN III S		0	55	Nefrologie	S	1,00
17	MEDIC REZIDENT AN III S		0	55	radiologie - imagistica medica	S	1,00
18	MEDIC REZIDENT AN III S		1	58	radiologie - imagistica medica	S	1,00
19	MEDIC REZIDENT AN III S		0	55	erare, medicina fizica si balne	S	1,00
20	MEDIC REZIDENT AN III S		0	55	Reumatologie	S	1,00
21	MEDIC REZIDENT AN III S		1	58	Hematologie	S	1,00
22	MEDIC REZIDENT AN III S		1	58	O.R.L.	S	1,00
23	MEDIC REZIDENT AN III S		1	58	Medicina de familie	S	1,00
24	MEDIC REZIDENT AN III S		0	55	Chirurgie generala	S	1,00
25	MEDIC REZIDENT AN III S		0	55	erare, medicina fizica si balne	S	1,00
26	MEDIC REZIDENT AN III S		2	60	Chirurgie cardiovasculara	S	1,00
27	MEDIC REZIDENT AN III S		0	55	plastica - microchirurgie reco	S	1,00
28	MEDIC REZIDENT AN III S		0	83	Anatomie patologica	S	1,00
29	MEDIC REZIDENT AN III S		2	60	t zaharat, nutritie si boli meta	S	1,00
30	MEDIC REZIDENT AN III S		3	62	Medicina interna	S	1,00
31	MEDIC REZIDENT AN III S		0	55	Endocrinologie	S	1,00
32	MEDIC REZIDENT AN III S		1	58	Obstetrica - ginecologie	S	1,00
33	MEDIC REZIDENT AN III S		1	58	Endocrinologie	S	1,00
34	MEDIC REZIDENT AN III S		0	55	Medicina interna	S	1,00
35	MEDIC REZIDENT AN III S		0	55	O.R.L.	S	1,00
36	MEDIC REZIDENT AN III S		0	55	Oftalmologie	S	1,00
37	MEDIC REZIDENT AN III S		0	55	Neurologie	S	1,00
38	MEDIC REZIDENT AN III S		0	55	Oftalmologie	S	1,00
39	MEDIC REZIDENT AN III S		0	55	Boli infectioase	S	1,00
28204.MEDICI REZIDENTI PE POST AN III					Nr.paturi: 0	Nr.posturi:7,00	
1	MEDIC REZIDENT AN III S		1	57	Neonatalogie	S	1,00
2	MEDIC REZIDENT AN III S		0	57	Medicina de urgenta	S	1,00
3	MEDIC REZIDENT AN III S		3	61	Psihiatrie pediatrica	S	1,00
4	MEDIC REZIDENT AN III S		0	54	A.T.I.	S	1,00
5	MEDIC REZIDENT AN III S		0	54	A.T.I.	S	1,00
6	MEDIC REZIDENT AN III S		0	57	Medicina de urgenta	S	1,00

7	MEDIC REZIDENT AN III S		0	54	A.T.I.	S	1.00
283.REZIDENTI ANUL II							
						Nr.paturi: 0	Nr.posturi:107,00
28301.MEDICI REZIDENTI AN II-I							
						Nr.paturi: 0	Nr.posturi:19,00
1	MEDIC REZIDENT AN II S		3	61	erare, medicina fizica si balne	S	1.00
2	MEDIC REZIDENT AN II S		3	61	Medicina interna	S	1.00
3	MEDIC REZIDENT AN II S		0	54	Medicina de familie	S	1.00
4	MEDIC REZIDENT AN II S		0	54	plastica - microchirurgie reco	S	1.00
5	MEDIC REZIDENT AN II S		0	54	Medicina de laborator	S	1.00
6	MEDIC REZIDENT AN II S		2	59	Gastroenterologie	S	1.00
7	MEDIC REZIDENT AN II S		0	54	hirurgie si ortopedie pediatric	S	1.00
8	MEDIC REZIDENT AN II S		0	54	Reumatologie	S	1.00
9	MEDIC REZIDENT AN II S		1	57	Pediatric	S	1.00
10	MEDIC REZIDENT AN II S		0	54	Chirurgie generala	S	1.00
11	MEDIC REZIDENT AN II S		0	54	Oftalmologie	S	1.00
12	MEDIC REZIDENT AN II S		0	54	Medicina interna	S	1.00
13	MEDIC REZIDENT AN II S		0	54	Medicina de familie	S	1.00
14	MEDIC REZIDENT AN II S		2	59	Dermatovenerologie	S	1.00
15	MEDIC REZIDENT AN II S		0	54	Medicina muncii	S	1.00
16	MEDIC REZIDENT AN II S		0	54	Neurochirurgie	S	1.00
17	MEDIC REZIDENT AN II S		1	57	Medicina de familie	S	1.00
18	MEDIC REZIDENT AN II S		0	54	Cardiologie	S	1.00
19	MEDIC REZIDENT AN II S		0	54	Medicina de familie	S	1.00
28302.MEDICI REZIDENTI AN II							
						Nr.paturi: 0	Nr.posturi:87,00
1	MEDIC REZIDENT AN II S		0	54	Obstetrica - ginecologie	S	1.00
2	MEDIC REZIDENT AN II S		1	57	Hematologie	S	1.00
3	MEDIC REZIDENT AN II S		0	54	Medicina interna	S	1.00
4	MEDIC REZIDENT AN II S		0	54	erare, medicina fizica si balne	S	1.00
5	MEDIC REZIDENT AN II S		0	54	Psihiatrie	S	1.00
6	MEDIC REZIDENT AN II S		0	54	Neurochirurgie	S	1.00
7	MEDIC REZIDENT AN II S		0	54	hirurgie si ortopedie pediatric	S	1.00
8	MEDIC REZIDENT AN II S		2	59	Psihiatrie	S	1.00
9	MEDIC REZIDENT AN II S		0	54	Obstetrica - ginecologie	S	1.00
10	MEDIC REZIDENT AN II S		1	57	Oftalmologie	S	1.00
11	MEDIC REZIDENT AN II S		3	61	erare, medicina fizica si balne	S	1.00
12	MEDIC REZIDENT AN II S		1	85	Anatomie patologica	S	1.00
13	MEDIC REZIDENT AN II S		2	59	Medicina de familie	S	1.00
14	MEDIC REZIDENT AN II S		0	54	Medicina de familie	S	1.00
15	MEDIC REZIDENT AN II S		0	54	erare, medicina fizica si balne	S	1.00
16	MEDIC REZIDENT AN II S		0	54	Medicina de familie	S	1.00
17	MEDIC REZIDENT AN II S		0	54	Boli infectioase	S	1.00
18	MEDIC REZIDENT AN II S		3	61	erare, medicina fizica si balne	S	1.00
19	MEDIC REZIDENT AN II S		0	54	Hematologie	S	1.00
20	MEDIC REZIDENT AN II S		2	59	Medicina de familie	S	1.00
21	MEDIC REZIDENT AN II S		0	54	erare, medicina fizica si balne	S	1.00
22	MEDIC REZIDENT AN II S		0	54	erare, medicina fizica si balne	S	1.00
23	MEDIC REZIDENT AN II S		2	87	Anatomie patologica	S	1.00
24	MEDIC REZIDENT AN II S		0	54	Psihiatrie	S	1.00
25	MEDIC REZIDENT AN II S		3	61	Psihiatrie	S	1.00
26	MEDIC REZIDENT AN II S		0	54	Nefrologie	S	1.00
27	MEDIC REZIDENT AN II S		4	61	Obstetrica - ginecologie	S	1.00
28	MEDIC REZIDENT AN II S		0	54	erare, medicina fizica si balne	S	1.00
29	MEDIC REZIDENT AN II S		0	54	Chirurgie generala	S	1.00
30	MEDIC REZIDENT AN II S		0	54	Medicina de familie	S	1.00
31	MEDIC REZIDENT AN II S		0	54	Reumatologie	S	1.00
32	MEDIC REZIDENT AN II S		0	54	Gastroenterologie	S	1.00
33	MEDIC REZIDENT AN II S		0	54	Pediatric	S	1.00
34	MEDIC REZIDENT AN II S		0	54	Medicina de laborator	S	1.00
35	MEDIC REZIDENT AN II S		0	54	Medicina de familie	S	1.00
36	MEDIC REZIDENT AN II S		0	54	Medicina interna	S	1.00
37	MEDIC REZIDENT AN II S		0	54	O.R.L.	S	1.00

38	MEDIC REZIDENT AN II S		2	59	Psihatrie	S	1.00
39	MEDIC REZIDENT AN II S		0	54	Chirurgie generala	S	1.00
40	MEDIC REZIDENT AN II S		2	59	Gastroenterologie	S	1.00
41	MEDIC REZIDENT AN II S		0	54	Medicina de familie	S	1.00
42	MEDIC REZIDENT AN II S		0	54	Hematologie	S	1.00
43	MEDIC REZIDENT AN II S		0	54	Psihatrie	S	1.00
44	MEDIC REZIDENT AN II S		0	54	Medicina de familie	S	1.00
45	MEDIC REZIDENT AN II S		0	54	O.R.L.	S	1.00
46	MEDIC REZIDENT AN II S		0	54	Hematologie	S	1.00
47	MEDIC REZIDENT AN II S		0	54	Ortopedie si traumatologie	S	1.00
48	MEDIC REZIDENT AN II S		0	54	Chirurgie vasculara	S	1.00
49	MEDIC REZIDENT AN II S		0	54	Medicina de familie	S	1.00
50	MEDIC REZIDENT AN II S		0	54	O.R.L.	S	1.00
51	MEDIC REZIDENT AN II S		0	54	t zaharat, nutritie si boli meta	S	1.00
52	MEDIC REZIDENT AN II S		0	54	Medicina de familie	S	1.00
53	MEDIC REZIDENT AN II S		0	54	Medicina de familie	S	1.00
54	MEDIC REZIDENT AN II S		0	55	adiologie - imagistica medica	S	1.00
55	MEDIC REZIDENT AN II S		0	55	adiologie - imagistica medica	S	1.00
56	MEDIC REZIDENT AN II S		0	55	adiologie - imagistica medica	S	1.00
57	MEDIC REZIDENT AN II S		0	55	adiologie - imagistica medica	S	1.00
58	MEDIC REZIDENT AN II S		0	55	adiologie - imagistica medica	S	1.00
59	MEDIC REZIDENT AN II S		0	55	adiologie - imagistica medica	S	1.00
60	MEDIC REZIDENT AN II S		0	55	adiologie - imagistica medica	S	1.00
61	MEDIC REZIDENT AN II S		0	52	Gastroenterologie	S	1.00
62	MEDIC REZIDENT AN II S		0	52	Gastroenterologie	S	1.00
63	MEDIC REZIDENT AN II S		0	52	Gastroenterologie	S	1.00
64	MEDIC REZIDENT AN II S		0	52	Parodontologie	S	1.00
65	MEDIC REZIDENT AN II S		0	52	Urologie	S	1.00
66	MEDIC REZIDENT AN II S		0	52	Urologie	S	1.00
67	MEDIC REZIDENT AN II S		0	54	Psihatrie	S	1.00
68	MEDIC REZIDENT AN II S		0	54	Chirurgie generala	S	1.00
69	MEDIC REZIDENT AN II S		0	52	Protetica dentara	S	1.00
70	MEDIC REZIDENT AN II S		0	52	Anatomie patologica	S	1.00
71	MEDIC REZIDENT AN II S		0	52	Pneumologie	S	1.00
72	MEDIC REZIDENT AN II S		0	52	Oncologie	S	1.00
73	MEDIC REZIDENT AN II S		0	54	Ortopedie si traumatologie	S	1.00
74	MEDIC REZIDENT AN II S		0	54	ATI	S	1.00
75	MEDIC REZIDENT AN II S		0	54	Chirurgie dento alveolara	S	1.00
76	MEDIC REZIDENT AN II S		0	54	Cardiologie	S	1.00
77	MEDIC REZIDENT AN II S		0	54	plastica - microchirurgie reco	S	1.00
78	MEDIC REZIDENT AN II S		0	54	Cardiologie	S	1.00
79	MEDIC REZIDENT AN II S		0	54	plastica - microchirurgie reco	S	1.00
80	MEDIC REZIDENT AN II S		0	54	Ortopedie si traumatologie	S	1.00
81	MEDIC REZIDENT AN II S		0	54	Ortopedie si traumatologie	S	1.00
82	MEDIC REZIDENT AN II S		0	52	Medicina legala	S	1.00
83	MEDIC REZIDENT AN II S		0	52	Medicina interna	S	1.00
84	MEDIC REZIDENT AN II S		0	54	Ortopedie si traumatologie	S	1.00
85	MEDIC REZIDENT AN II S		0	52	hirurgie si ortopedie pediatric	S	1.00
86	MEDIC REZIDENT AN II S		0	52	ORL	S	1.00
87	MEDIC REZIDENT AN II S		0	52	hirurgie si ortopedie pediatric	S	1.00
28303.MEDICI REZIDENTI PE POST AN II						Nr.paturo: 0	Nr.posturo:1,00
1	MEDIC REZIDENT AN III S		1	57	Neonatologie	S	1.00
284.REZIDENTI ANUL I						Nr.paturo: 0	Nr.posturo:158,00
28401.MEDICI REZIDENTI AN I						Nr.paturo: 0	Nr.posturo:138,00
1	MEDIC REZIDENT AN I S		0	52	O.R.L.	S	1.00
2	MEDIC REZIDENT AN I S		0	52	Ortopedie si traumatologie	S	1.00
3	MEDIC REZIDENT AN I S		0	52	Medicina de familie	S	1.00
4	MEDIC REZIDENT AN I S		0	52	Reumatologie	S	1.00
5	MEDIC REZIDENT AN I S		2	57	Neurologie	S	1.00

6	MEDIC REZIDENT AN I S		0	52	Cardiologie	S	1.00
7	MEDIC REZIDENT AN I S		0	59	Medicina de familie	S	1.00
8	MEDIC REZIDENT AN I S		0	52	Pediatrie	S	1.00
9	MEDIC REZIDENT AN I S		0	52	Chirurgie generala	S	1.00
10	MEDIC REZIDENT AN I S		0	52	Medicina de familie	S	1.00
11	MEDIC REZIDENT AN I S		2	57	erare, medicina fizica si balne	S	1.00
12	MEDIC REZIDENT AN I S		0	52	plastica - microchirurgie reco	S	1.00
13	MEDIC REZIDENT AN I S		5	61	Medicina de familie	S	1.00
14	MEDIC REZIDENT AN I S		0	56	Medicina de urgenta	S	1.00
15	MEDIC REZIDENT AN I S		0	56	Medicina de urgenta	S	1.00
16	MEDIC REZIDENT AN I S		2	85	Medicina legala	S	1.00
17	MEDIC REZIDENT AN I S		1	83	Anatomie patologica	S	1.00
18	MEDIC REZIDENT AN I S		0	52	Urologie	S	1.00
19	MEDIC REZIDENT AN I S		0	52	Gastroenterologie	S	1.00
20	MEDIC REZIDENT AN I S		0	52	radiologie - imagistica medica	S	1.00
21	MEDIC REZIDENT AN I S		0	52	A.T.I.	S	1.00
22	MEDIC REZIDENT AN I S		0	52	Hematologie	S	1.00
23	MEDIC REZIDENT AN I S		0	52	radiologie - imagistica medica	S	1.00
24	MEDIC REZIDENT AN I S		0	52	erare, medicina fizica si balne	S	1.00
25	MEDIC REZIDENT AN I S		0	52	Pediatrie	S	1.00
26	MEDIC REZIDENT AN I S		0	52	radiologie - imagistica medica	S	1.00
27	MEDIC REZIDENT AN I S		3	59	Medicina de familie	S	1.00
28	MEDIC REZIDENT AN I S		0	52	Neurologie	S	1.00
29	MEDIC REZIDENT AN I S		0	52	Cardiologie	S	1.00
30	MEDIC REZIDENT AN I S		1	55	erare, medicina fizica si balne	S	1.00
31	MEDIC REZIDENT AN I S		0	52	Chirurgie pediatrica	S	1.00
32	MEDIC REZIDENT AN I S		0	52	Medicina interna	S	1.00
33	MEDIC REZIDENT AN I S		1	55	t zaharat, nutritie si boli meta	S	1.00
34	MEDIC REZIDENT AN I S		0	52	t zaharat, nutritie si boli meta	S	1.00
35	MEDIC REZIDENT AN I S		0	52	Pneumologie	S	1.00
36	MEDIC REZIDENT AN I S		0	52	Parodontologie	S	1.00
37	MEDIC REZIDENT AN I S		0	52	Obstetrica - ginecologie	S	1.00
38	MEDIC REZIDENT AN I S		2	57	erare, medicina fizica si balne	S	1.00
39	MEDIC REZIDENT AN I S		0	52	Chirurgie generala	S	1.00
40	MEDIC REZIDENT AN I S		0	52	Psihiatrie	S	1.00
41	MEDIC REZIDENT AN I S		0	52	Medicina interna	S	1.00
42	MEDIC REZIDENT AN I S		0	52	Obstetrica - ginecologie	S	1.00
43	MEDIC REZIDENT AN I S		0	52	Gastroenterologie	S	1.00
44	MEDIC REZIDENT AN I S		0	52	Protetica dentara	S	1.00
45	MEDIC REZIDENT AN I S		2	57	Medicina de familie	S	1.00
46	MEDIC REZIDENT AN I S		0	52	Nefrologie	S	1.00
47	MEDIC REZIDENT AN I S		0	52	Chirurgie dento - alveolara	S	1.00
48	MEDIC REZIDENT AN I S		0	52	Pneumologie	S	1.00
49	MEDIC REZIDENT AN I S		0	52	Medicina de familie	S	1.00
50	MEDIC REZIDENT AN I S		0	80	Anatomie patologica	S	1.00
51	MEDIC REZIDENT AN I S		0	52	plastica - microchirurgie reco	S	1.00
52	MEDIC REZIDENT AN I S		0	52	Pediatrie	S	1.00
53	MEDIC REZIDENT AN I S		0	52	Gastroenterologie	S	1.00
54	MEDIC REZIDENT AN I S		0	52	radiologie - imagistica medica	S	1.00
55	MEDIC REZIDENT AN I S		0	52	Ortopedie pediatrica	S	1.00
56	MEDIC REZIDENT AN I S		0	52	Medicina interna	S	1.00
57	MEDIC REZIDENT AN I S		0	52	Medicina de familie	S	1.00
58	MEDIC REZIDENT AN I S		0	52	Obstetrica - ginecologie	S	1.00
59	MEDIC REZIDENT AN I S		0	52	radiologie - imagistica medica	S	1.00
60	MEDIC REZIDENT AN I S		1	83	Anatomie patologica	S	1.00
61	MEDIC REZIDENT AN I S		1	55	Medicina de familie	S	1.00
62	MEDIC REZIDENT AN I S		0	52	Obstetrica - ginecologie	S	1.00
63	MEDIC REZIDENT AN I S		0	52	Cardiologie	S	1.00
64	MEDIC REZIDENT AN I S		0	52	Endocrinologie	S	1.00
65	MEDIC REZIDENT AN I S		0	52	Medicina de laborator	S	1.00
66	MEDIC REZIDENT AN I S		0	52	Medicina de laborator	S	1.00

67	MEDIC REZIDENT AN I S		0	52	radiologie - imagistica medicala	S	1.00
68	MEDIC REZIDENT AN I S		2	85	Medicina legala	S	1.00
69	MEDIC REZIDENT AN I S		0	52	Neurochirurgie	S	1.00
70	MEDIC REZIDENT AN I S		3	59	Medicina de familie	S	1.00
71	MEDIC REZIDENT AN I S		0	52	erare, medicina fizica si balne	S	1.00
72	MEDIC REZIDENT AN I S		0	56	Medicina de urgenta	S	1.00
73	MEDIC REZIDENT AN I S		0	52	Oftalmologie	S	1.00
74	MEDIC REZIDENT AN I S		0	52	plastica - microchirurgie reco	S	1.00
75	MEDIC REZIDENT AN I S		2	57	Psihiatrie	S	1.00
76	MEDIC REZIDENT AN I S		0	52	Hematologie	S	1.00
77	MEDIC REZIDENT AN I S		1	55	erare, medicina fizica si balne	S	1.00
78	MEDIC REZIDENT AN I S		0	52	t zaharat, nutritie si boli meta	S	1.00
79	MEDIC REZIDENT AN I S		2	57	Pediatrica	S	1.00
80	MEDIC REZIDENT AN I S		0	52	Obstetrica - ginecologie	S	1.00
81	MEDIC REZIDENT AN I S		0	52	Chirurgie vasculara	S	1.00
82	MEDIC REZIDENT AN I S		3	59	radiologie - imagistica medicala	S	1.00
83	MEDIC REZIDENT AN I S		0	52	Pneumologie	S	1.00
84	MEDIC REZIDENT AN I S		0	52	Psihiatrie	S	1.00
85	MEDIC REZIDENT AN I S		0	80	Anatomie patologica	S	1.00
86	MEDIC REZIDENT AN I S		3	59	Medicina de familie	S	1.00
87	MEDIC REZIDENT AN I S		0	52	Ortopedie si traumatologie	S	1.00
88	MEDIC REZIDENT AN I S		0	52	O.R.L.	S	1.00
89	MEDIC REZIDENT AN I S		0	56	Medicina de urgenta	S	1.00
90	MEDIC REZIDENT AN I S		0	52	Parodontologie	S	1.00
91	MEDIC REZIDENT AN I S		0	52	Urologie	S	1.00
92	MEDIC REZIDENT AN I S		0	52	Protetica dentara	S	1.00
93	MEDIC REZIDENT AN I S		0	56	Medicina de urgenta	S	1.00
94	MEDIC REZIDENT AN I S		0	52	Medicina interna	S	1.00
95	MEDIC REZIDENT AN I S		0	52	Chirurgie pediatrica	S	1.00
96	MEDIC REZIDENT AN I S		0	52	hirurgie orala si maxilo - facia	S	1.00
97	MEDIC REZIDENT AN I S		0	52	Oncologie medicala	S	1.00
98	MEDIC REZIDENT AN I S		0	52	Medicina de familie	S	1.00
99	MEDIC REZIDENT AN I S		0	52	Chirurgie generala	S	1.00
100	MEDIC REZIDENT AN I S		0	52	Pediatrica	S	1.00
101	MEDIC REZIDENT AN I S		0	52	Chirurgie generala	S	1.00
102	MEDIC REZIDENT AN I S		0	52	Medicina de familie	S	1.00
103	MEDIC REZIDENT AN I S		2	57	erare, medicina fizica si balne	S	1.00
104	MEDIC REZIDENT AN I S		0	52	plastica - microchirurgie reco	S	1.00
105	MEDIC REZIDENT AN I S		2	57	Pediatrica	S	1.00
106	MEDIC REZIDENT AN I S		0	52	Obstetrica - ginecologie	S	1.00
107	MEDIC REZIDENT AN I S		0	52	Chirurgie vasculara	S	1.00
108	MEDIC REZIDENT AN I S		3	59	radiologie - imagistica medicala	S	1.00
109	MEDIC REZIDENT AN I S		0	52	Pneumologie	S	1.00
110	MEDIC REZIDENT AN I S		0	52	Psihiatrie	S	1.00
111	MEDIC REZIDENT AN I S		0	52	Obstetrica - ginecologie	S	1.00
112	MEDIC REZIDENT AN I S		0	52	Cardiologie	S	1.00
113	MEDIC REZIDENT AN I S		0	52	Endocrinologie	S	1.00
114	MEDIC REZIDENT AN I S		0	52	Medicina de laborator	S	1.00
115	MEDIC REZIDENT AN I S		0	52	Medicina de laborator	S	1.00
116	MEDIC REZIDENT AN I S		0	52	radiologie - imagistica medicala	S	1.00
117	MEDIC REZIDENT AN I S		2	85	Medicina legala	S	1.00
118	MEDIC REZIDENT AN I S		0	52	Neurochirurgie	S	1.00
119	MEDIC REZIDENT AN I S		0	56	Medicina de urgenta	S	1.00
120	MEDIC REZIDENT AN I S		0	52	Cardiologie	S	1.00
121	MEDIC REZIDENT AN I S		0	52	erare, medicina fizica si balne	S	1.00
122	MEDIC REZIDENT AN I S		0	52	Dermatovenerologie	S	1.00
123	MEDIC REZIDENT AN I S		0	52	Medicina interna	S	1.00
124	MEDIC REZIDENT AN I S		0	52	Hematologie	S	1.00
125	MEDIC REZIDENT AN I S		1	55	erare, medicina fizica si balne	S	1.00
126	MEDIC REZIDENT AN I S		0	52	Gastroenterologie	S	1.00
127	MEDIC REZIDENT AN I S		0	52	radiologie - imagistica medicala	S	1.00

128	MEDIC REZIDENT AN I S		0	52	Ortopedie pediatria	S	1.00
129	MEDIC REZIDENT AN I S		0	52	Medicina interna	S	1.00
130	MEDIC REZIDENT AN I S		0	52	Obstetrica - ginecologie	S	1.00
131	MEDIC REZIDENT AN I S		0	52	radiologie - imagistica medicala	S	1.00
132	MEDIC REZIDENT AN I S		0	52	t zaharat, nutritie si boli meta	S	1.00
133	MEDIC REZIDENT AN I S		0	52	Oncologie medicala	S	1.00
134	MEDIC REZIDENT AN I S		0	52	Oncologie medicala	S	1.00
135	MEDIC REZIDENT AN I S		0	52	Cardiologie	S	1.00
136	MEDIC REZIDENT AN I S		0	52	Neurochirurgie	S	1.00
137	MEDIC REZIDENT AN I S		0	52	Chirurgie dento alveolara	S	1.00
138	MEDIC REZIDENT AN I S		0	52	Chirurgie dento alveolara	S	1.00
28404.MEDICI REZIDENTI AN I-I					Nr.patari: 0	Nr.posturi:20,00	
1	MEDIC REZIDENT AN I S		0	52	Radiodiagnostic	S	1.00
2	MEDIC REZIDENT AN I S		0	52	Endocrinologie	S	1.00
3	MEDIC REZIDENT AN I S		0	52	O.R.L.	S	1.00
4	MEDIC REZIDENT AN I S		0	52	erare, medicina fizica si balne	S	1.00
5	MEDIC REZIDENT AN I S		0	56	Medicina de urgenta	S	1.00
6	MEDIC REZIDENT AN I S		0	52	Cardiologie	S	1.00
7	MEDIC REZIDENT AN I S		0	52	erare, medicina fizica si balne	S	1.00
8	MEDIC REZIDENT AN I S		0	52	Dermatovenerologie	S	1.00
9	MEDIC REZIDENT AN I S		0	52	Medicina interna	S	1.00
10	MEDIC REZIDENT AN I S		0	52	Pediatric	S	1.00
11	MEDIC REZIDENT AN I S		0	52	Ortopedie pediatria	S	1.00
12	MEDIC REZIDENT AN I S		0	52	Oftalmologie	S	1.00
13	MEDIC REZIDENT AN I S		0	52	Chirurgie generala	S	1.00
14	MEDIC REZIDENT AN I S		0	52	Boli infectioase	S	1.00
15	MEDIC REZIDENT AN I S		0	52	Medicina legala	S	1.00
16	MEDIC REZIDENT AN I S		0	52	Protetica dentara	S	1.00
17	MEDIC REZIDENT AN I S		0	52	Endocrinologie	S	1.00
18	MEDIC REZIDENT AN I S		0	52	t zaharat, nutritie si boli meta	S	1.00
19	MEDIC REZIDENT AN I S		0	52	Medicina interna	S	1.00
20	MEDIC REZIDENT AN I S		0	52	Neurologie pediatrie	S	1.00
287.FARMACIST REZIDENT ANUL I					Nr.patari: 0	Nr.posturi:10,00	
28701.FARMACISTI REZIDENTI ANUL I					Nr.patari: 0	Nr.posturi:10,00	
1	FARMACIST REZIDENT AN I S		0	50	Farmacie clinica	S	1.00
2	FARMACIST REZIDENT AN I S		0	50	Laborator farmaceutic	S	1.00
3	FARMACIST REZIDENT AN I S		0	50	Farmacie clinica	S	1.00
4	FARMACIST REZIDENT AN I S		0	50	Farmacie clinica	S	1.00
5	FARMACIST REZIDENT AN I S		0	50	Laborator farmaceutic	S	1.00
6	FARMACIST REZIDENT AN I S		0	50	Laborator farmaceutic	S	1.00
7	FARMACIST REZIDENT AN I S		0	50	Farmacie clinica	S	1.00
8	FARMACIST REZIDENT AN I S		0	50	Laborator farmaceutic	S	1.00
9	FARMACIST REZIDENT AN I S		0	50	Farmacie clinica	S	1.00
10	FARMACIST REZIDENT AN I S		0	50	Laborator farmaceutic	S	1.00
288.FARMACIST REZIDENT ANUL II					Nr.patari: 0	Nr.posturi:10,00	
28801.FARMACISTI REZIDENTI ANUL II					Nr.patari: 0	Nr.posturi:10,00	
1	FARMACIST REZIDENT AN II S		0	52	Laborator farmaceutic	S	1.00
2	FARMACIST REZIDENT AN II S		0	52	Laborator farmaceutic	S	1.00
3	FARMACIST REZIDENT AN II S		0	52	Farmacie clinica	S	1.00
4	FARMACIST REZIDENT AN II S		2	57	Laborator farmaceutic	S	1.00
5	FARMACIST REZIDENT AN II S		0	52	Farmacie clinica	S	1.00
6	FARMACIST REZIDENT AN II S		0	52	Farmacie clinica	S	1.00
7	FARMACIST REZIDENT AN II S		0	52	Farmacie clinica	S	1.00
8	FARMACIST REZIDENT AN II S		0	52	Farmacie clinica	S	1.00
9	FARMACIST REZIDENT AN II S		0	52	Farmacie clinica	S	1.00
10	FARMACIST REZIDENT AN II S		2	57	Laborator farmaceutic	S	1.00
289.FARMACIST REZIDENT ANUL III					Nr.patari: 0	Nr.posturi:6,00	
28901.FARMACISTI REZIDENTI ANUL III					Nr.patari: 0	Nr.posturi:6,00	

1	FARMACIST REZIDENT AN III S		0	54	Farmacie clinica	S	1.00
2	FARMACIST REZIDENT AN III S		0	54	Laborator farmaceutic	S	1.00
3	FARMACIST REZIDENT AN III S		4	62	Farmacie clinica	S	1.00
4	FARMACIST REZIDENT AN III S		0	54	Farmacie clinica	S	1.00
5	FARMACIST REZIDENT AN III S		1	57	Farmacie clinica	S	1.00
6	FARMACIST REZIDENT AN III S		1	57	Laborator farmaceutic	S	1.00
340.CERCETARE-CHIRURGIE						Nr.paturi: 0	Nr.posturi:4,00
20706.SECT.CL.CH.GENERALA-CERCETARE						Nr.paturi: 0	Nr.posturi:4,00
1	ASIST.CERCETARE STIINTIFICA S		3	69	Chirurgie generala	S	1.00
2	ASIST.CERCETARE STIINTIFICA S		3	79	Chirurgie generala	S	1.00
3	ASIST.CERCETARE STIINTIFICA S		3	79	Chirurgie generala/Chirurgie tora	S	1.00
4	ASIST.CERCETARE STIINTIFICA S		3	79	Chirurgie generala	S	1.00
341.CERCETARE - CH.PLASTICA						Nr.paturi: 0	Nr.posturi:4,00
34101.SECT.CL.CH.PLASTICA - CERCETARE						Nr.paturi: 0	Nr.posturi:4,00
1	ASIST.CERCETARE STIINTIFICA S		3	79	Chirurgie generala	S	1.00
2	ASIST.CERCETARE STIINTIFICA S		3	79	Chirurgie generala	S	1.00
3	ASIST.CERCETARE STIINTIFICA S		3	79	Chirurgie generala	S	1.00
4	ASIST.CERCETARE STIINTIFICA S		3	79	Chirurgie generala	S	1.00
342.CERCETARE-ANAT.PATOLOGICA						Nr.paturi: 0	Nr.posturi:9,00
26406.SERV.CL.ANAT.PAT.-CERCETARE						Nr.paturi: 0	Nr.posturi:9,00
1	CERCETATOR STIINTIFIC I S						1.00
2	CERCETATOR STIINTIFIC III S		3	106	Genetica medicala	S	1.00
3	CERCETATOR STIINTIFIC III S		3	106	Genetica medicala	S	1.00
4	CERCETATOR STIINTIFIC III S		3	97	Medicina de laborator	S	1.00
5	CERCETATOR STIINTIFIC III S		2	95	Anatomie patologica	S	1.00
6	CERCETATOR STIINTIFIC III S		3	97	Anatomie patologica	S	1.00
7	CERCETATOR STIINTIFIC S		3	97	Anatomie patologica	S	1.00
8	CERCETATOR STIINTIFIC S		2	95	Anatomie patologica	S	1.00
9	ASIST.CERCETARE STIINTIFICA S		3	97	Anatomie patologica	S	1.00
344.CENTRUL REFERINTA PL.FAMILIALA						Nr.paturi: 0	Nr.posturi:6,00
34401.CENTRUL REFERINTA PL.FAMI						Nr.paturi: 0	Nr.posturi:6,00
1	MEDIC PRIMAR S		4	80	Obstetrica - ginecologie	S	1.00
	MEDIC COORDONATOR						
2	MEDIC PRIMAR S		5	81	Medicina de familie	S	1.00
3	MEDIC PRIMAR S		4	80	Medicina de familie	S	1.00
4	ASIST.MEDICAL PRINC. PL		5	55	Asistent obstetrica - ginecolog	PL	1.00
5	ASIST.MEDICAL PRINC. PL		5	55	Asistent obstetrica - ginecolog	PL	1.00
6	INGRIJITOARE G		2	17	Personal auxiliar	G	1.00
372.CENTRUL DE SANATATE MINTALA						Nr.paturi: 0	Nr.posturi:17,00
37201.CENTRUL SANATATE MINTALA						Nr.paturi: 0	Nr.posturi:17,00
1	MEDIC SEF (MEDIC SPECIALIST)	1		85	Psihiatrie	S	1.00
	MEDIC SEF SECTIE						
2	ASIST.MEDICAL PRINC PL		5	59	Asistent ocrotire	PL	1.00
	ASISTENT MEDICAL SEF						
3	MEDIC PRIMAR S		5	81	Psihiatrie	S	1.00
4	MEDIC SPECIALIST S		3	69	Psihiatrie	S	1.00
5	MEDIC SPECIALIST S		3	69	Psihiatrie	S	1.00
6	MEDIC SPECIALIST S		3	69	Psihiatrie	S	1.00
7	ASIST.MEDICAL PRINC. S		5	60	Asistent medical	PL	1.00
8	ASIST.MEDICAL PRINC. S		5	60	Asistent medical	S	1.00
9	ASIST.MEDICAL PRINC. PL		3	53	Asistent medical	PL	1.00
10	ASIST.MEDICAL PL		4	52	Asistent medical	PL	1.00
11	PSIHOLOG PRINC. S		2	61	Psihologie	S	1.00
12	PSIHOLOG PRINC. S		3	63	Psihologie	S	1.00
13	PSIHOLOG PRINC. S		4	64	Psihologie	S	1.00
14	ASIST. SOCIAL S		5	54	Asistent social	PL	1.00

15	ASIST. SOCIAL S		2	50	Asistent social	S	1.00
16	PSIHOLOG PRACTICANT S		3	51	Psihologie	S	1.00
17	INGRIJITOARE G		2	17	Personal auxiliar	G	1.00
373.CENTRUL DE SANATATE MINTALA COPII					Nr.paturi: 0		Nr.posturi:15,00
37202.CENTRUL SANAT.MINTALA COP					Nr.paturi: 0		Nr.posturi:15,00
1	MEDIC SEF (MEDIC PRIMAR)	1		85	Neuropsihiatrie infantila	S	1.00
	MEDIC SEF SECTIE						
2	ASIST.MEDICAL PRINC. PL		5	59	Asistent medical	PL	1.00
	ASISTENT MEDICAL SEF						
3	ASIST.MEDICAL PRINC. PL		3	57	Asistent medical	PL	1.00
	ASISTENT MEDICAL SEF						
4	MEDIC PRIMAR S		4	80	Psihiatrie pediatria	S	1.00
5	MEDIC PRIMAR S		4	80	Psihiatrie pediatria	S	1.00
6	MEDIC PRIMAR S		4	80	Psihiatrie pediatria	S	1.00
7	ASIST.MEDICAL PRINC. PL		4	54	Asistent medical	PL	1.00
8	ASIST.MEDICAL PRINC. PL		3	53	Asistent medical	PL	1.00
9	ASIST. SOCIAL PRINC. S		5	60	Asistent social	S	1.00
10	ASIST. SOCIAL S		5	54	Asistent social	PL	1.00
11	PSIHOLOG SPECIALIST S		5	56	Psihologie	S	1.00
12	PSIHOLOG SPECIALIST S		2	52	Psihologie	S	1.00
13	PSIHOLOG SPECIALIST S		3	54	Psihologie	S	1.00
14	PSIHOLOG PRACTICANT S		3	51	Psihologie	S	1.00
15	PSIHOLOG PRACTICANT S		3	51	Psihologie	S	1.00
	Manager,				Sef Serv RUNOS,		
	Dr.Capatina Danu				Ec.Onica Laurentia		

CONSILIUL JUDEȚEAN CONSTANȚA

EXPUNEREA DE MOTIVE

la proiectul de hotărâre privind

aprobarea organigramei și statului de funcții pe anul 2015, pentru Spitalul Clinic Județean de Urgență „Sfântul Apostol Andrei” Constanța

Prin adresa nr.3190/22.01.2015 înregistrată la Consiliul Județean Constanța cu nr.1562/23.01.2015, Spitalul Clinic Județean de Urgență „Sfântul Apostol Andrei” Constanța solicită aprobarea organigramei instituției, conform art.15, lit.c din HG 56/2009.

Se menționează că nu există modificări față de organigrama aprobată prin HCJ 209/03.10.2014.

Prin adresa cu nr.2559/20.01.2015 înregistrată la Consiliul Județean Constanța cu nr.1316/20.01.2015, Spitalul Clinic Județean de Urgență „Sfântul Apostol Andrei” Constanța solicită aprobarea statului de funcții pe anul 2015. În conformitate cu art. 15 lit.a din HG nr.56/2009 pentru aprobarea Normelor metodologice de aplicare a OUG nr.162/2008 privind transferul ansamblului de atribuții și competențe exercitate de Ministerul Sănătății către autoritățile administrației publice locale: *„Autoritatea administrației publice locale, prin structura cu atribuții specifice în domeniu, are următoarele competențe:*

a) aprobă statele de funcții ale unităților sanitare subordonate, cu încadrarea în normativele de personal și în bugetul de venituri și cheltuieli aprobat.”

Spitalul Clinic Județean de Urgență „Sfântul Apostol Andrei” Constanța are 3 surse de finanțare pentru plata salariilor, statul de funcții întocmindu-se separat pe fiecare sursă de finanțare, astfel:

- de la Casa de Asigurări de Sănătate conform contractului de prestări servicii încheiat cu spitalul;
- de la bugetul Ministerului Sănătății prin Transferuri pentru medici rezidenți, UPU-SMURD, cabinet medicină sportivă, planning familial, centrul de sănătate mintală copii și adulți, colectiv de cercetare;
- de la INML București pentru Serviciul Județean de Medicină Legală.

Față de cele prezentate mai sus, supun spre dezbatere și aprobare prezentul proiect de hotărâre.

PREȘEDINTE,

CONSTANTINESCU NICUSOR DANIEL

**CONSILIUL JUDEȚEAN CONSTANȚA
DIRECȚIA COORDONARE INSTITUȚII SUBORDONATE
ȘI OPERARE PAVILION EXPOZIȚIONAL**

RAPORT

la proiectul de hotărâre privind

**aprobarea organigramei și statului de funcții pe anul 2015, pentru Spitalul Clinic Județean de
Urgență „Sfântul Apostol Andrei” Constanța**

Prin Hotărârea HCJC nr. 169 din 23.06.2010 a fost preluat managementul asistenței medicale la Consiliul Județean Constanța pentru Spitalul Clinic Județean de Urgență “Sfântul Apostol Andrei” Constanța, Spitalul Clinic de Pneumoftiziologie Constanța și Spitalul de Ortopedie, Traumatologie și Recuperare Medicală Eforie Sud.

În conformitate cu art. 15 lit.c din HG nr.56/2009 pentru aprobarea Normelor metodologice de aplicare a OUG nr.162/2008 privind transferul ansamblului de atribuții și competențe exercitate de Ministerul Sănătății către autoritățile administrației publice locale: *„Autoritatea administrației publice locale, prin structura cu atribuții specifice în domeniu, are următoarele competențe:*

- a) aprobă statele de funcții ale unităților sanitare subordonate, cu încadrarea în normativele de personal și în bugetul de venituri și cheltuieli aprobat.”*
- c) aprobă organigrama și modificarea acesteia.”*

Având în vedere dispozițiile art. 91 alin.(1), lit.”a”, alin.(2), lit. „c” și art.97 din Legea nr.215/2001 privind administrația publică locală, republicată cu modificările și completările ulterioare, considerăm că proiectul de hotărâre privind aprobarea organigramei și statului de funcții pe anul 2015 pentru Spitalul Clinic Județean de Urgență „Sfântul Apostol Andrei” Constanța se încadrează în prevederile legale în vigoare, motiv pentru care propunem adoptarea acestuia în forma prezentată de Spitalul Clinic Județean de Urgență „Sfântul Apostol Andrei” Constanța.

DIRECTOR,

**DIRECȚIA COORDONARE INSTITUȚII SUBORDONATE
SI OPERARE PAVILION EXPOZIȚIONAL**

CONSILIUL JUDEȚEAN CONSTANȚA
DIRECȚIA GENERALĂ ECONOMICĂ – FINANCIARĂ

RAPORT

la proiectul de hotărâre privind
aprobarea organigramei și statului de funcții pe anul 2015, pentru Spitalul Clinic Județean de
Urgență „Sfântul Apostol Andrei” Constanța

Potrivit art. 91 alin. (2), lit.c din Legea 215/2001 privind administrația publică locală republicată, cu modificările și completările ulterioare, Consiliul Județean „aprobă, regulamentul de organizare și funcționare a consiliului județean, organigrama, statul de funcții, regulamentul de organizare și funcționare ale aparatului de specialitate, precum și ale instituțiilor și serviciilor publice de interes județean și ale societăților comerciale și regiilor autonome de interes județean”.

Față de cele prezentate mai sus, considerăm că proiectul de hotărâre privind aprobarea organigramei și statului de funcții pe anul 2015 pentru Spitalul Clinic Județean de Urgență „Sfântul Apostol Andrei” Constanța, se încadrează în prevederile legale în vigoare, drept pentru care propunem adoptarea acestuia în forma prezentată.

DIRECTOR GENERAL,

Șef serviciu.



CONSILIUL JUDEȚEAN CONSTANȚA



DIRECȚIA COORDONARE INSTITUȚII SUBORDONATE ȘI OPERARE PAVILION EXPOZIȚIONAL

• Aleea Magnoliei nr.2 • Tel. : 0241-488618 / Fax : 0241-488617 •

NR.1671/26.01.2015

APROBAT,
PREȘEDINTE,
CONSTANTINESCU NICUȘOR/DANIEL

REFERAT

Prin adresa nr.3190/22.01.2015 înregistrată la Consiliul Județean Constanța cu nr.1562/23.01.2015, Spitalul Clinic Județean de Urgență „Sfântul Apostol Andrei” Constanța solicită aprobarea organigramei pe anul 2015.

Se menționează că nu există modificări față de organigrama aprobată prin HCJ 209/03.10.2014.

În conformitate cu art. 15 lit.c din HG nr.56/2009 pentru aprobarea Normelor metodologice de aplicare a OUG nr.162/2008 privind transferul ansamblului de atribuții și competențe exercitate de Ministerul Sănătății către autoritățile administrației publice locale: *„Autoritatea administrației publice locale, prin structura cu atribuții specifice în domeniu, are următoarele competențe:*

c) aprobă organigrama și modificarea acesteia.”

Prin adresa cu nr.2559/20.01.2015 înregistrată la Consiliul Județean Constanța cu nr.1316/20.01.2015, Spitalul Clinic Județean de Urgență „Sfântul Apostol Andrei” Constanța solicită aprobarea ștatului de funcții pe anul 2015. În conformitate cu art. 15 lit.c din HG nr.56/2009 pentru aprobarea Normelor metodologice de aplicare a OUG nr.162/2008 privind transferul ansamblului de atribuții și competențe exercitate de Ministerul Sănătății către autoritățile administrației publice locale: *„Autoritatea administrației publice locale, prin structura cu atribuții specifice în domeniu, are următoarele competențe:*

a) aprobă ștatele de funcții ale unităților sanitare subordonate, cu încadrarea în normativele de personal și în bugetul de venituri și cheltuieli aprobat.”

Spitalul Clinic Județean de Urgență „Sfântul Apostol Andrei” Constanța are 3 surse de finanțare pentru plata salariilor, ștatul de funcții întocmindu-se separat pe fiecare sursă de finanțare, astfel:

- de la Casa de Asigurări de Sănătate conform contractului de prestări servicii încheiat cu spitalul;
- de la bugetul Ministerului Sănătății prin Transferuri pentru medici rezidenți, UPU-SMURD, cabinet medicină sportivă, planning familial, centrul de sănătate mintală copii și adulți, colectiv de cercetare;

- de la INML București pentru Serviciul Județean de Medicină Legală.

Pentru anul 2015, nu se solicită modificări față de statul de funcții aprobat prin HCJ 276/03.12.2014, cu excepția numărului de medici și farmaciști rezidenți repartizați prin Ministerul Sănătății pe anul 2015.

Având în vedere cele menționate mai sus, **vă rugăm să aprobați inițierea unui proiect de hotărâre, în proxima ședință a Consiliului Județean Constanța, privind aprobarea organigramei și statului de funcții ale Spitalului Clinic Județean de Urgență „Sfântul Apostol Andrei” Constanța pentru anul 2015.**

Director,
Direcția Coordonare Instituții Subordonate
și Operare Pavilion Expozițional
Virgil IOSIF

Sef serviciu 

Întocmit,
Roxana Dumitru

**CONSILIUL JUDEȚEAN CONSTANȚA
COMISIA DE SPECIALITATE BUGET - FINANȚE ȘI ADMINISTRAREA
DOMENIULUI PUBLIC ȘI PRIVAT AL JUDEȚULUI**

RAPORT

Comisia de specialitate Buget-finanțe și administrarea domeniului public și privat al județului, întrunită în ședința de astăzi,^{11.02}.....2015, a analizat Expunerea de Motive a Președintelui Consiliului Județean Constanța, Raportul Direcției Generale Economico - Financiare și Raportul Direcției Coordonare Instituții Subordonate și Operare Pavilion Expozițional la proiectul de hotărâre privind aprobarea organigramei și statului de funcții pe anul 2015 pentru Spitalul Clinic Județean de Urgență „Sfântul Apostol Andrei” Constanța.

Suntem de acord cu proiectul de hotărâre sus amintit.

**Comisia de specialitate
Buget - finanțe și administrarea domeniului public și privat al județului**

PREȘEDINTE,

[Handwritten mark]

_____ /

20

**CONSILIUL JUDEȚEAN CONSTANȚA
COMISIA DE SPECIALITATE PENTRU ADMINISTRAȚIE PUBLICĂ,
JURIDICĂ, APĂRAREA ORDINII PUBLICE ȘI PROTECȚIE SOCIALĂ**

RAPORT

Comisia de specialitate pentru Administrația publică, juridică, apărarea ordinii publice și protecție socială, întrunită în ședința de astăzi,*12*.....*02*.....2015, a analizat Expunerea de Motive a Președintelui Consiliului Județean Constanța, Raportul Direcției Generale Economico - Financiare și Raportul Direcției Coordonare Instituții Subordonate și Operare Pavilion Expozițional la proiectul de hotărâre privind aprobarea organigramei și statului de funcții pe anul 2015, pentru Spitalul Clinic Județean de Urgență „Sfântul Apostol Andrei” Constanța.

Suntem de acord cu proiectul de hotărâre sus amintit.

**Comisia de specialitate pentru Administrația publică, juridică,
apărarea ordinii publice și protecție socială**

PREȘEDINTE,

**CONSILIUL JUDEȚEAN CONSTANȚA
COMISIA DE SPECIALITATE PENTRU CULTURĂ, ÎNVĂȚĂMÂNT,
SĂNĂTATE ȘI SPORT**

RAPORT

Comisia de specialitate pentru cultură, învățământ, sănătate și sport, întrunită în ședința de astăzi,*11.02.*.....2015, a analizat Expunerea de Motive a Președintelui Consiliului Județean Constanța, Raportul Direcției Generale Economico - Financiare și Raportul Direcției Coordonare Instituții Subordonate și Operare Pavilion Expozițional la proiectul de hotărâre privind aprobarea organigramei și statului de funcții pe anul 2015 pentru Spitalul Clinic Județean de Urgență „Sfântul Apostol Andrei” Constanța.

Suntem de acord cu proiectul de hotărâre sus amintit.

Comisia de specialitate pentru cultură, învățământ, sănătate și sport

PREȘEDINTE,

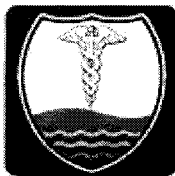

*nr. CJC 1316/2001.
2015*

Nr.2599/20.01.2015

NOTA DE FUNDAMENTARE
privind aprobarea ștatului de funcții al
Spitalului Clinic Județean de Urgență” Sf. Apostol Andrei” Constanța
pe anul 2015

Pentru anul 2015 nu se solicita modificari fata de statul de functii aprobat prin Hotararea CJC nr. 276/03.12.2014, cu exceptia numarului de medici si farmacisti rezidenti repartizati de Ministerul Sanatatii pe anul 2015.

1).Structura Organizatorică a Spitalului Clinic Județean de Urgență “ Sf. Apostol Andrei” Constanța a fost aprobată prin Dispoziția Consiliului Județean Constanta nr. 393/12.11.2013, cu avizul Ministerului Sanatatii nr. XI/A/41710/22.10.2013 si nu a mai suferit intre timp alte modificari, deci este valabila si pentru anul 2015.

2).Spitalul Clinic județean de Urgență Constanta are 3 surse de finanțare pentru plata salariilor, ștatul de funcții intocmindu-se separate pe fiecare sursă de finanțare, astfel:

- de la Casa Județeană de Asigurări de Sănătate conform contractului de prestări servicii încheiat cu spitalul;
- de de la bugetul Ministerului Sănătății prin Transferuri pentru ; Medicii rezidenți, UPU- SMURD, Cabinet medicină sportivă, Planning familial, Centru de sănătate mintala copii și adulți, Colectiv de cercetare;
- de la INML București pentru Serviciul Județean de Medicină Legală;

3).Pentru sursa de finanțare **C.J.A.S Constanta (CASA)** numarul de posturi solicitat este de 1967, fiind stabilite in limita prevederilor Normativului de Personal aprobat prin OMS 1224/2010 .

Categorie personal	Nr. Posturi
medici	238
alt personal superior	18
Personal sanitar mediu	887
infirmiere	336
ingrijitoare	190
brancardier	62
Agent DDD	3
Garderobieri	6
Personal TESA	66
Personal statistica	37
Tehnicienii aparatura medicala	6
Muncitori intrtinere	107
Soferi	6
Preot	1
CONDUCERE	4
TOTAL POSTURI	1967

4). Pentru activitățile finanțate de la Bugetul Ministerului Sănătății prin Transferuri numărul de posturi este de 298 , la care se adauga un numar de 354 medici si farmacisti rezidenti, repartizati de Ministerul Sanatatii, pe durata pregatirii prin rezidentiat, din care:

UPU – SMURD - Normarea personalului se face conform OMS 1706/2007;

Categorie personal	Nr. Posturi
medici	39
alt personal superior (biolog+as.social)	3
personal sanitar mediu	105
personal auxiliar (infirmiere, îngrijitoare, brancardieri)	79
registratori medicali	5
personal statistica	5
Toatal Posturi	236

C.S.M. adulți și copii - Normarea personalului se face conform OMS 375/2006;

Categorie personal	Nr. Posturi
medici	9
alt personal superior (psihologi, asistenți sociali)	13
asistenți medicali	9
îngrijitoare	1
Toatal Posturi	32

Centrul de Referință și Planificare Familială

Categorie Personal	Nr. Posturi
medici	3
asistenți medicali	2
îngrijitoare	1
Total Posturi	6

Cabinet medicină sportivă

Categorie personal	Nr. Posturi
medici	4
asistenți medicali	2
îngrijitoare	1
Total Posturi	7

Colectiv de cercetare - (cu avizul Academiei de Științe Medicale);

Categorie personal	Nr. Posturi
Anatomie Patologică	9
Chirurgie Generală	4
Chirurgie Plastică	4
Total Posturi	17

Medici si Farmacisti Rezidenți	453 posturi	prin repartiție pe țară
---------------------------------------	--------------------	--------------------------------

Serviciul Județean de Medicină Legală - (SML) este finanțat de la INML București și în completare din venituri proprii

Categorie personal	Nr. Posturi	
medici	8	
alt personal superior (chimiști)	2	
personal mediu sanitar (asistenți medicali+registratori medicali)	16	
ingrijitoare	2	
șofer	2	
Total Posturi	30	

TOTAL POSTURI STAT DE FUNCTII	2748	
din care:		
CASA	1967	
TRANSFERURI	298	
SML	30	
TOTAL POSTURI PERMANENTE	2295	
MEDICI SI FARMACISTI REZIDENTI	453	

5) În conformitate cu OMS nr. 1224/2010 pentru aprobarea normativelor de personal pentru asistență medicală spitalicească, categoriile de personal utilizate în sistemul sanitar sunt următoarele:

- medici;
- personal sanitar mediu (asistenți medicali cu studii medii, postliceale sau superioare , tehnicieni aparatură medicală, soră medicală, moașă, maseur, gipsar, registrator medical, etc);
- alt personal superior sanitar (chimist, biolog, biochimist, farmacist, fizician, asistent social, psiholog, profesor CFM);
- personal auxiliar sanitar (infirmiere, spălătorese, îngrijitoare, brancardieri, garderobieri);
- personal tehnic, economic, informatic administrativ (TESA): ingineri, economiști, juriști, referenți, tehnicieni, maiștri, casieri, secretari, arhivari,, funcționari, contabili, etc, de la următoarele locuri de munca: secretariat (cu exceptia registratorilor medicali),serviciul intern prevenire si protectie, juridic, audit, RUNOS, financiar-contabilitate, informatica(cu exceptia operatorului cacul farmacie), achizitii, administrativ, tehnic;
- tehnicieni aparatura medicala (personal intretinere aparatura medicala de la serviciul tehnic si centrul de hemodializa);
- muncitori intretinere cladiri (muncitori calificați –zugrav,tamplar,lacatus, sudor,instalator, electrician);
- muncitori posturi fixe (muncitori calificati si necalificati de la urmatoarele locuri de munca :centrala termica, grup generator, hidrofor,lifturi, centrala telefonica, lenjerie, depozit, psihiatrie,frizer, curatenie curte);
- muncitori bloc alimentar(muncitori necalificati bucatarie dietetica pediatrie);

6) În conformitate cu art. 15 al. (a) din HG 56/2009 Autoritatea Administrației Publice Locale, prin structura cu atribuții specifice în domeniu, are competența de a aproba ștutul de funcții, cu încadrarea în normativile de personal și bugetul de venituri și cheltuieli aprobat.

7) Anexam alaturat:

- anexa cuprinzand personalul normat intre limita minima si maxima conform OMS. 1224/2010, numarul de posturi solicitate spre aprobare in statul de functii pe total si pe surse de finantare.

Serviciul Runos,
Ec. Onica Laurenția



**SPITALUL CLINIC JUDEȚEAN DE URGENȚĂ
" SF. APOSTOL ANDREI " CONSTANȚA**

**CONSILIUL JUDEȚEAN
CONSTANȚA**



Nr. CJ 1562/23.01.2015

Nr.3190/22.01.2015

Catre ,

**CONSILIUL JUDETEAN CONSTANTA
DIRECTIA COORDONARE INSTITUTII SUBORDONATE SI
OPERARE PAVILION EXPOZITIONAL**

Va rugam sa aprobati ORGANIGRAMA Spitalului Clinic Judetean de Urgenta "Sf. Apostol Andrei " Constanta pe anul 2015, in conformitate cu art. 15 lit c) din HG nr. 56/2009 pentru aprobarea Normelor metodologice de aplicare a OUG nr. 162/2008 privind transferul de atributii si competente exercitate de Ministerul Sanatatii catre autoritatile publice locale.

Mentionam ca nu avem modificari fata de organigrama aprobata in anul 2014.
Va multumim.

Manager
Dr. Capatina Danut

Serviciul RUNOS
Ec. Onica Laurentia