

CONSILIUL JUDEȚEAN CONSTANȚA

HOTĂRÂREA NR. 178
privind aprobare a Organigramei și Statului de Funcții pentru Camera Agricolă
Județeană Constanța

Consiliul Județean Constanța, întrunit în ședința din data de 02.09.2015

Având în vedere;

- Expunerea de motive a Vicepreședintelui Consiliului Județean Constanța;
- Raportul Direcției Generale Economico-Financiare;
- Raportului comisiei buget finanțe și administrarea domeniului public și privat al județului.
- Raportul comisiei pentru agricultură, dezvoltare rurală și industrie
- Referatul Camerei Agricole Județene Constanța

În temeiul Legii nr.186/2014 privind aprobarea bugetului de stat pe anul 2015, conform anexei 3/22/02, dispozițiile art.19 din Legea nr.273/2006 privind finanțele publice locale actualizată, art.91 alin.1 lit.(d) și alin.3 lit.(a) și art.97 din Legea nr.215/2001 privind administrația publică locală

HOTĂRĂȘTE:

Art.1.Se aprobă Organigrama și Statul de funcții pentru Camera Agricolă Județeană Constanța, conform Anexei nr.1 si Anexei nr 2 Statul de funcții, la prezenta hotărâre.

Art.2.Direcția Administrație Publică si Juridică va transmite prezenta hotărâre serviciilor publice al Consiliului Județean, în vederea ducerii ei la îndeplinire

Prezenta hotărâre a fost adoptată cu un numar de 36 voturi pentru , voturi împotriva, — abțineri.

Constanța 02.09.2015

VICEPREȘEDINTE.

CONTRASEMNEAZĂ:
SECRETAR AL JUDEȚULUI,

1 na

CONSILIUL JUDETEAN CONSTANTA
ORGANIGRAMA
CAMERA AGRICOLA JUDETEANA CONSTANTA

Anexa nr. 1.

la HCGC nr. 178/02.09.2015

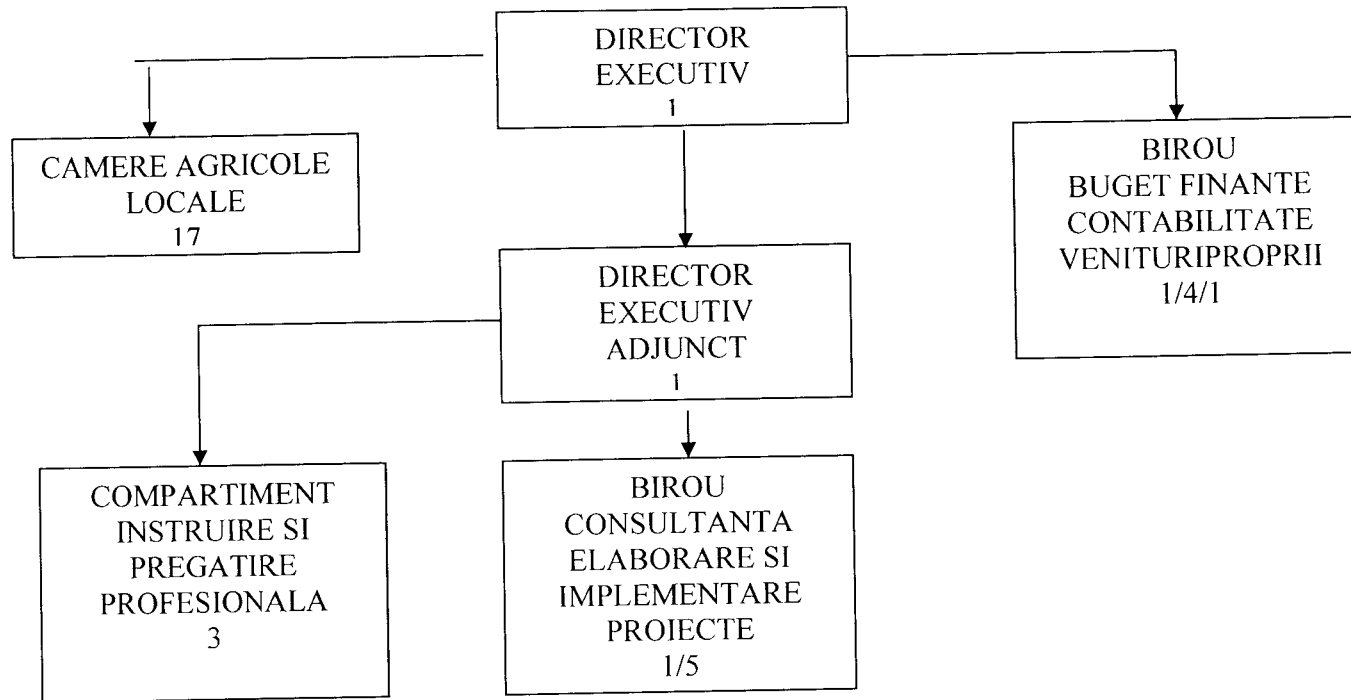

DENUMIRE	FUNCTII PUBLICE CONDUCERE	FUNCTII PUBLICE EXECUTIE	CONTRACTUAL	TOTAL
DIRECTOR EXECUTIV	1			1
DIRECTOR EXECUTIV ADJUNCT	1			1
BIROU CONSULTANTA ELABORARE SI IMPLEMENTARE PROIECTE	1	5		6
BIROU FINANTE CONTABILITATE	1	4	1	6
COMPARTIMENT INSTRUIRE PROFESIONALA		3		3
CAMERELE AGRICOLE		17		17
TOTALE	4	29	1	34

DIRECTOR EXECUTIV
Mihaela Elena SONEI



Anexa nr. 2
la Hotar nr. 178/02.09.2015

CONSILIUL JUDETEAN CONSTANTA
STAT DE FUNCTII 2015
CAMERA AGRICOLA JUDETEANA CONSTANTA

NR. CRT.	Numele, prenumele/VACANT, temporar VACANT dupa caz	STRUCTURA	FUNCTIA DE DEMNITATE PUBLICA	Funcția publică			Clasa	Gradul profesional	Nivelul studiilor	Funcția contractuală		Treapta profesionala/grad	Nivelul studiilor	OBSERVATII
				Inalt functionar public	de conducere	de executie				de conducere	de executie			
1	SONEL MIHAELA ELENA	CAMERA AGRICOLA JUD.			DIRECTOR EXECUTIV		I	II	S			80		
2	TEMPORAR VACANT	CAMERA AGRICOLA JUD.			Director executiv adjunct		I	II	S			78		
3	MALANCU FLORENTINA	Birou buget finante contabilitate si venituri proprii			Sef Birou		I	II	S			76		
4	BUMBUC MARIOARA	Birou buget finante contabilitate si venituri proprii			consilier		I	principal	S			48		
5	VACANT	Birou buget finante contabilitate si venituri proprii			consilier		I	superior	S					Funcție publică infiintata prin redimensionare
6	VACANT	Birou buget finante contabilitate si venituri proprii			consilier		I	principal	S					Funcție publică infiintata prin redimensionare
7	ROIBU VIRGINIA	Birou buget finante contabilitate si venituri proprii					I							
8	SENGUR ANTONETA	Birou buget finante contabilitate si venituri proprii			consilier		I	superior	S	Muncitor	I	M	59	
9	VACANT	BIROU CONSULTANTA ELABORARE SI IMPLEMENTARE PROIECTE			Sef Birou		I	II	S					Funcție publică infiintata prin redimensionare
10	GHINEA MIHAELA	BIROU CONSULTANTA ELABORARE SI IMPLEMENTARE PROIECTE			consilier		I	superior	S			59		
11	CRETU VIOLETA	BIROU CONSULTANTA ELABORARE SI IMPLEMENTARE PROIECTE			consilier		I	superior	S			59		Mutat definitiv cu acordul fct.de la Biroul Buget Fin.
12	SABADISU ADINA ERSILIA GERY	BIROU CONSULTANTA ELABORARE SI IMPLEMENTARE PROIECTE			consilier		I	superior	S			59		
13	VACANT	BIROU CONSULTANTA ELABORARE SI IMPLEMENTARE PROIECTE			consilier		I	debutant	S					Funcție publică infiintata prin redimensionare
14	VACANT	BIROU CONSULTANTA ELABORARE SI IMPLEMENTARE PROIECTE			consilier		I	superior	S					
15	MOCANASU DELIA MARIANA	COMPARTIMENT INSTRUIRE SI PREGATIRE PROFESIONALA			consilier		I	superior	S			57		
16	VACANT	COMPARTIMENT INSTRUIRE SI PREGATIRE PROFESIONALA			consilier		I	superior	S					

17	VACANT	COMPARTIMENT INSTRUIRE SI PREGATIRE PROFESIONALA				consilier	I	superior	S						Funcție publică înființată prin redimensionare
18	BACIU DUMITRU	CAMERA AGRICOLA LOCALA TUZLA				consilier	I	superior	S			59			
19	BOALA LAURENTIU	CAMERA AGRICOLA LOCALA TECHIRGHIOI				consilier	I	superior	S			59			
20	BODIU STEFAN	CAMERA AGRICOLA LOCALA CIOCARLIA				consilier	I	superior	S			59			
21	BUDU VERONICA	CAMERA AGRICOLA LOCALA ALBESTI				consilier	I	superior	S			59			
22	VACANT	CAMERA AGRICOLA BANEASA				consilier	I	superior	S						POST UNIC
23	BURIAN VASILE ILIE	CAMERA AGRICOLA LOCALA CRUCEA				consilier	I	superior	S			59			POST UNIC
24	CIOCAL ILIE	CAMERA AGRICOLA LOCALA CERNAVODA				consilier	I	superior	S			59			POST UNIC
25	VACANT	CAMERA AGRICOLA LOCALA N.BALCESCU				consilier	I	superior	S						POST UNIC
26	VACANT	CAMERA AGRICOLA LOCALA MERENI				consilier	I	superior	S						Post unic.
27	MIHAI TUDOR	CAMERA AGRICOLA LOCALA HARSOVA				consilier	I	superior	S			59			POST UNIC
28	MUTALAP AINUR	CAMERA AGRICOLA LOCALA CORBU				consilier	I	superior	S			59			POST UNIC
29	STOICHIȚA GHEORGHE	CAMERA AGRICOLA LOCALA MIHAILKOGALNICEANU				consilier	I	superior	S			59			POST UNIC
30	TUDORAN MARIOARA	CAMERA AGRICOLA LOCALA LUMINA				consilier	I	superior	S			59			POST UNIC
31	VLAICU GETA	CAMERA AGRICOLA LOCALA PECINEAGA				consilier	I	superior	S			59			POST UNIC
32	VACANT	CAMERA AGRICOLA LOCALA NEGRUVODA				inspector	I	debutant	S						Funcție publică înființată prin redimensionare
33	VACANT	CAMERA AGRICOLA LOCALA ION CORVIN				inspector	I	asistent	S						Funcție publică înființată prin redimensionare
34	VACANT	CAMERA AGRICOLA LOCALA ISTRIA				consilier	I	principal	S						Funcție publică înființată prin redimensionare

Funcția	Număr posturi	Ocupate	Vacante	
		20	12	34
Nr. total de înalți funcționari publici				
Nr. total de funcții publice de conducere		2	2	4
Nr. total de funcții publice de execuție		17	12	29
Nr. total de funcții contractuale de execuție		1		1
Nr total de posturi potrivit art. III alin. (2) din O.U.G. Nr. 63/2010 pentru modificarea și completarea Legii nr. 273/2006 privind finanțele publice locale, precum și pentru stabilirea unor măsuri financiare, cu modificările și completările ulterioare				27
Nr. total de funcții din instituție		20	14	34

* sub fiecare șef de structură se vor trece toate funcțiile publice și tot personalul contractual

CONSILIUL JUDEȚEAN CONSTANȚA

EXPUNERE DE MOTIVE

**privind aprobarea Organigramei si Statului de Functii pe anul 2015
pentru
Camera Agricolă Județeană Constanța**

In temeiul prevederii Hotărârii de Guvern nr.1609 din 16 decembrie 2009, prin Hotărârea Consiliului Județean Constanța nr.43/17.02.2010, s-a înființat Camera Agricolă Județeană Constanța, instituție publică descentralizată , cu personalitate juridică, în subordinea Consiliului Județean Constanța.

Finanțarea Camerei Agricole Județene Constanța se asigură din venituri proprii si subvenții de la bugetul de stat prin Ministerul Agriculturii și Dezvoltării Rurale.

Aparatul Camerei Agricole Județene Constanța se redimensionează pentru a asigura buna desfășurare a activității in cadrul județului, cu încadrarea numărului maxim de posturi stabilite conform OUG 63/2010.

I.Compartimentul Consultanță Elaborare și Implementare Proiecte, devine Birou Consultanță, Elaborare și Implementare Proiecte cu menținerea celor 2 funcții publice de execuție existente, cu preluarea unei funcții publice de execuție din cadrul biroului Buget finanțe contabilitate, venituri proprii și extensie promovare forme asociative, prin mutarea definitivă cu acordul funcționarului Crețu Violeta, pentru care atribuțiile sunt modificate în proporție de mai puțin 50% și înființarea a 3(trei)funcții publice de execuție vacante și o funcție publică de conducere-șef birou.

II.În cadrul Biroului Buget Finanțe Contabilitate și Venituri Proprii se înființează 1 funcție publică de execuție vacantă, astfel va funcționa cu o funcție de conducere de șef birou si 5(cinci) funcții de execuție.

III.În cadrul Compartimentului Instruire, Pregătire Profesională se înființează 1(una) funcție publică de execuție și va funcționa cu 3(trei) funcții de execuție.

IV.În cadrul Camerelor Agricole Locale se înființează 3(trei)funcții publice de execuție în vederea eficientizării activității de consultanță și va funcționa cu 17(saptesprezece)funcții publice de execuție.

Menționăm că în cadrul aparatului vor fi utilizate 34 (treizecipatru) posturi după cum urmează:

4 funcții de conducere;

29 funcții de execuție;

1 funcție contractuală;

Supun atenției și aprobării dumneavoastră, proiectul de hotărâre privind aprobarea Organigramei și Statului de Funcții al Camerei Agricole Județene Constanța pentru anul 2015, conform anexei nr. 1 și anexei 2

VICEPREȘEDINTE
NICOLAE CRISTINEI GOMIR

CONSILIUL JUDETEAN CONSTANTA
DIRECTIA GENERALA ECONOMICO-FINANCIARA

RAPORT

**Privind aprobarea Organigramei si Statului de Functii pe
anul 2015 pentru Camera Agricola Judeteana Constanta**

Camera Agricola Judeteana Constanta, institutie publica descentralizata cu personalitate juridica, functioneaza in subordinea Consiliului Judetean Constanta conform dispozitiilor HG.1609/2009 privind infiintarea camerelor agricole judetene si prin Hotararea Consiliului Judetean Constanta nr.43/2010.

Conform prevederilor art.19 din Legea nr.273/2006 actualizata, privind finantele publice locale, cu respectarea OUG nr.63/2010, Consiliul Judetean Constanta aproba Organigrama si Statul de Functii institutiilor publice subordonate.

Fata de cele prezentate mai sus, consideram ca proiectul de hotarare privind aprobarea Organigramei si Statului de Functii pe anul 2015 pentru Camera Agricola Judeteana Constanta se incadreaza in prevederile legale in vigoare, motiv pentru care propunem aprobarea acestuia in forma prezentata.

DIRECTOR GENERAL

BLACIOTI GEORGETA

SEF SERVICIU

COMANICI CARMEN



CONSILIUL JUDEȚEAN CONSTANȚA

Camera Agricolă Județeană Constanța

Căpitan Petre Romulus, Nr. 7 Bis Constanța 900725 – România • Tel./fax: +40-241-481445 •

E-mail : ojca_ct@yahoo.com; agricolacamera@yahoo.com



CAMERA AGRICOLĂ JUDEȚEANĂ CONSTANȚA

NR. 475 DATA 24.08.2015

NOTA DE FUNDAMENTARE

Aparatul Camerei Agricole Județene Constanța se redimensionează pentru a asigura buna desfășurare a activității în cadrul județului, cu încadrarea numărului maxim de posturi stabilite conform 63/2010.

I. Compartimentul Consultanță Elaborare și Implementare Proiecte, devine Birou Consultanță, Elaborare și Implementare Proiecte cu menținerea celor 2 funcții publice de execuție existente, cu preluarea unei funcții publice de execuție din cadrul biroului Buget finanțe contabilitate, venituri proprii și extensie promovare forme asociative, prin mutarea definitivă cu acordul funcționarului public Crețu Violeta, pentru care atribuțiile sunt modificate în proporție de mai puțin 50% și înființarea a 3(trei) funcții publice de execuție vacante și o funcție publică de conducere-șef birou.

II. În cadrul Biroului Buget Finanțe Contabilitate și Venituri Proprii se înființează 1 funcție publică de execuție vacantă, astfel va funcționa cu o funcție de conducere de șef birou și 5(cinci) funcții de execuție.

III. În cadrul Compartimentului Instruire, Pregătire Profesională se înființează 1(una) funcție publică de execuție și va funcționa cu 3(trei) funcții de execuție.

IV. În cadrul Camerelor Agricole Locale se înființează 3(trei) funcții publice de execuție în vederea eficientizării activității de consultanță și va funcționa cu 17(saptesprezece) funcții publice de execuție.

Mentionăm că în cadrul aparatului vor fi utilizate 34 (treizeci și patru) posturi după cum urmează:

4 funcții de conducere;

29 funcții de execuție;

1 funcție contractuală;

Vă adresăm rugămintea de a aproba proiectul de Hotărâre privind aprobarea Organigramei și Ștatului de Funcții din cadrul Camerei Agricole Județene Constanța.

~~DIRECTOR~~ EXECUTIV

Anexa nr. 1.
la HCFC nr. 178/02.09.2015

**CONSILIUL JUDETEAN CONSTANTA
ORGANIGRAMA
CAMERA AGRICOLA JUDETEANA CONSTANTA**

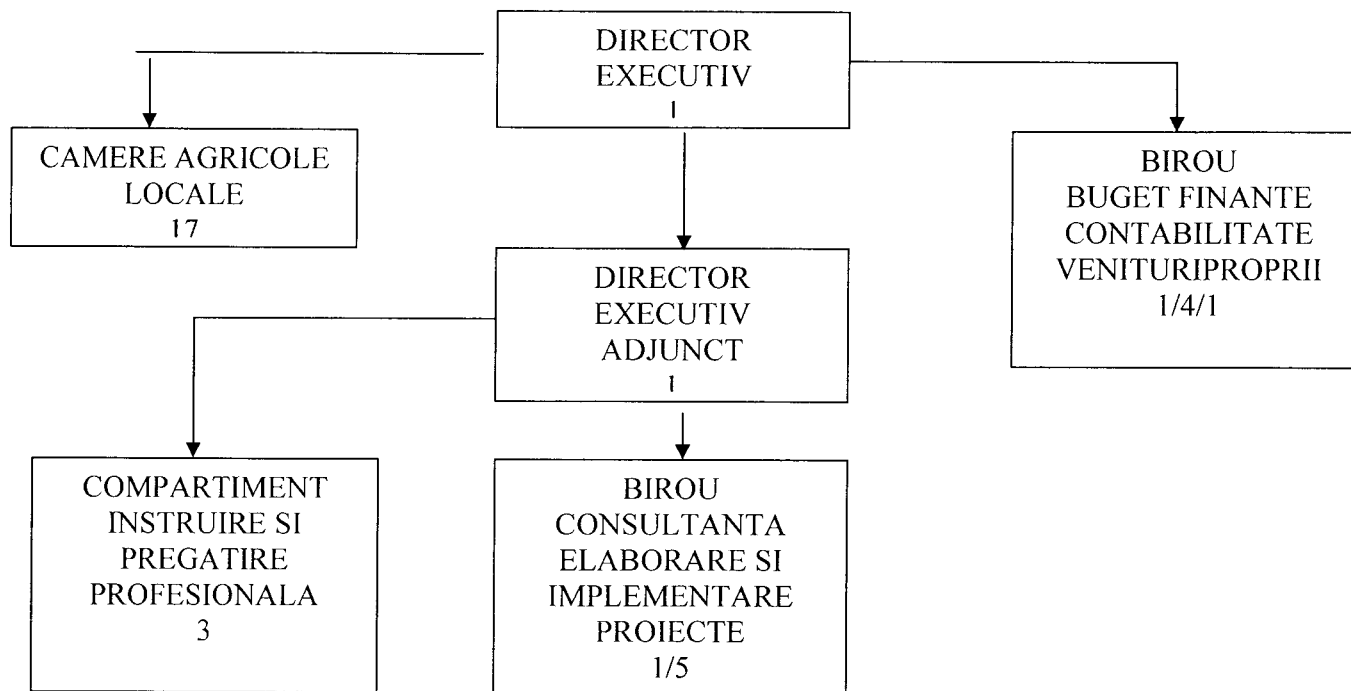

DENUMIRE	FUNCTII PUBLICE CONDUCERE	FUNCTII PUBLICE EXECUTIE	CONTRACTUAL	TOTAL
DIRECTOR EXECUTIV	1			1
DIRECTOR EXECUTIV ADJUNCT	1			1
BIROU CONSULTANTA ELABORARE SI IMPLEMENTARE PROIECTE	1	5		6
BIROU FINANTE CONTABILITATE	1	4	1	6
COMPARTIMENT INSTRUIRE PROFESIONALA		3		3
CAMERELE AGRICOLE		17		17
TOTALE	4	29	1	34

Anexa nr. 2
la HCR nr. 178/02.09.2015.

CONSILIUL JUDETEAN CONSTANTA
STAT DE FUNCTII 2015
CAMERA AGRICOLA JUDETEANA CONSTANTA

NR. CRT.	Numele, prenumele/VACANT, temporar VACANT dupa caz	STRUCTURA	FUNCTIA DE DEMNITATE PUBLICA	Functia publica			Clasa	Gradul profesional	Nivelul studiilor	Functia contractuala		Treapta profesionala/grad	Nivelul studiilor	OBSERVATII
				Inalt functionar public	de conducere	de executie				de conducere	de executie			
1	SONEL MIHAELA ELENA	CAMERA AGRICOLA JUD.			DIRECTOR EXECUTIV		I	II	S			80		
2	TEMPORAR VACANT	CAMERA AGRICOLA JUD.			Director executiv adjunct		I	II	S			78		
3	MALANCU FLORENTINA	Birou buget finante contabilitate si venituri proprii			Sef Birou		I	II	S			76		
4	BUMBUC MARIOARA	Birou buget finante contabilitate si venituri proprii					I	principal	S			48		
5	VACANT	Birou buget finante contabilitate si venituri proprii					I	superior	S					Functie publica infiintata prin redimensionare
6	VACANT	Birou buget finante contabilitate si venituri proprii					I	principal	S					Functie publica infiintata prin redimensionare
7	ROIBU VIRGINIA	Birou buget finante contabilitate si venituri proprii					I				Muncitor	I	M	
8	SENGUR ANTONETA	Birou buget finante contabilitate si venituri proprii					I	superior	S			59		
9	VACANT	BIROU CONSULTANTA ELABORARE SI IMPLEMENTARE PROIECTE			Sef Birou		I	II	S					Functie publica infiintata prin redimensionare
10	GHINEA MIHAELA	BIROU CONSULTANTA ELABORARE SI IMPLEMENTARE PROIECTE					I	superior	S			59		
11	CRETU VIOLETA	BIROU CONSULTANTA ELABORARE SI IMPLEMENTARE PROIECTE					I	superior	S			59		Mutat definitiv cu acordul fct.de la Biroul Buget Fin.
12	SABADISU ADINA ERSILIA GERY	BIROU CONSULTANTA ELABORARE SI IMPLEMENTARE PROIECTE					I	superior	S			59		
13	VACANT	BIROU CONSULTANTA ELABORARE SI IMPLEMENTARE PROIECTE					I	debutant	S					Functie publica infiintata prin redimensionare
14	VACANT	BIROU CONSULTANTA ELABORARE SI IMPLEMENTARE PROIECTE					I	superior	S					
15	MOCANASU DELIA MARIANA	COMPARTIMENT INSTRUIRE SI PREGATIRE PROFESIONALA					I	superior	S			57		
16	VACANT	COMPARTIMENT INSTRUIRE SI PREGATIRE PROFESIONALA					I	superior	S					

CONSILIUL JUDEȚEAN CONSTANȚA
Comisia buget-finanțe și administrarea domeniului public
Și privat al județului

RAPORT

Comisia buget-finanțe și administrarea domeniului public și privat al județului, întrunită în ședința din data de 01.09.2015 a analizat expunerea de motive a Vicepreședintelui Consiliului Județean Constanța și rapoartele Direcției Generale Economico Financiară la proiectul de hotărâre privind aprobarea Organigramei și Statului de Funcții pe anul 2015 al Camerei Agricole Județene Constanța. Comisia avizează proiectul de hotărâre.

PREȘI

CONSILIUL JUDETEAN CONSTANTA

Comisia pentru agricultură, dezvoltare rurală și industrie

RAPORT

Comisia pentru agricultura, dezvoltare rurală și industrie, întrunită în ședința din data de 01.09.2016, a analizat expunerea de motive a Vicepreședintelui Consiliului Județean Constanța și rapoartele Direcției Generale Economico – Financiară, la proiectul de hotărâre privind aprobarea Organigramei și Statului de Funcții al Camerei Agricole Județene Constanța pe anul 2015

Comisia avizează proiectul de hotărâre.

PREȘEDINTE

/