

CONSILIUL JUDEȚEAN CONSTANȚA

HOTĂRÂREA nr. 171

privind aprobarea rectificării Bugetului de Venituri și Cheltuieli, Organigramei și Statului de Funcții pe anul 2015 de la Teatrul de Stat Constanța

Consiliul Județean Constanța întrunit în ședința din 02.09. 2015;
Văzând:

- Expunerea de motive a Vicepreședintelui Consiliului Județean Constanța;
- Raportul Direcției Coordonare Instituții Subordonate și Operare Pavilion Expozițional;
- Raportul Direcției Generale Economico-Financiare;
- Raportul Comisiei de specialitate pentru Cultură, învățământ, sănătate și sport;
- Raportul Comisiei de specialitate pentru Administrația publică, juridică, apărarea ordinii publice și protecție socială;
- Raportul Comisiei de specialitate pentru Buget – finanțe și administrarea domeniului public și privat al județului.

Având în vedere prevederile Ordonanței de Guvern nr.21/2007 privind instituțiile și companiile de spectacole sau concerte, precum și desfășurarea activității de impresariat artistic, cu modificările și completările ulterioare, Legii nr.186/2014 privind bugetul de stat pe anul 2015, a Legii nr.273/2006 privind finanțele publice locale republicată, cu modificările și completările ulterioare;

În temeiul art.91, alin.(1) lit.a), lit.b), lit.d), lit.f), alin.(2) lit.c) și alin. (5) lit.a) pct.4 și art.97, din Legea nr.215/2001 privind administrația publică locală, republicată, cu modificările și completările ulterioare;

HOTĂRĂȘTE:

Art. 1. Se aprobă rectificarea Bugetului de Venituri și Cheltuieli pe anul 2015 de la Teatrul de Stat Constanța, conform anexei nr.1 care face parte integrantă din prezenta hotărâre.

Art.2. Se aprobă rectificarea Organigramei pe anul 2015 de la Teatrul de Stat Constanța, conform anexei nr. 2, care face parte integrantă din prezenta hotărâre.

Art. 3. Se aprobă rectificarea Statului de funcții pe anul 2015 de la Teatrul de Stat Constanța conform anexei nr. 3, care face parte integrantă din prezenta hotărâre.

Art. 4. Direcția Generală de Administrație Publică și Juridică va comunica prezenta hotărâre persoanelor și instituțiilor interesate în vederea ducerii la îndeplinire.

Prezenta hotărâre a fost adoptată cu un număr de 36 voturi pentru, — voturi împotriva și — abțineri.

Constanța 02.09. 2015

VICEPREȘEDINTE
DRAGOM

RISTINEL

CONTRA
Secretar :
Belu l

ZĂ
i

TEATRUL DE STAT CONSTANTA

BUGET DE VENITURI SI CHELTUIELI – 2015

Lei

	DENUMIREA INDICATORILOR	Cod indicator	AN 2015	TRIM I	TRIM II	TRIM III	TRIM IV
1.	VENITURI TOTAL		3023600	755300	844400	666800	757100
2.	TRANSFERURI	43	2767100	660300	759400	646800	700600
3.	-VENITURI PROPRII	33	256500	95000	85000	20000	56500
4.	CHELTUIELI TOTAL		3023600	755300	844400	666800	757100
5.	CHELTUIELI CURENTE	01	2978100	755300	798900	666800	757100
6.	TITLUL I CHELTUIELI DE PERSONAL	10	2040100	494800	495400	463800	586100
7.	Cheltuieli salariale in bani	10.01	1656600	402000	402600	381000	471000
8.	Salarii de baza	10.01.01	1258400	300000	283400	300000	375000
9.	Indemn. platite unor pers. din afara unitatii	10.01.12	387700	95000	117700	80000	95000
10.	Indemnizatii de delegare	10.01.13	5500	5500	0		0
11.	Alte drepturi salariale in bani	10.01.30	5000	1500	1500	1000	1000
12.	Contributii	10.03	383500	92800	92800	82800	115100
13.	Contributii de asigurari sociale de stat	10.03.01	283500	70000	70000	60000	83500
14.	Contributii de asigurari de somaj	10.03.02	8600	2000	2000	2000	2600
15.	Contributii de asigurari sociale de sanatate	10.03.03	71400	16500	16500	16500	21900
16.	Cont.de asig. acc.de munca si boli prof	10.03.04	6500	1300	1300	1300	2600
17.	Contributii pentru concedii si indemnizatii	10.03.06	13500	3000	3000	3000	4500
18.	TITLUL II BUNURI SI SERVICII	20	938000	260500	303500	203000	171000
19.	Bunuri si servicii	20.01	593000	180500	177500	118000	117000
20.	Furnituri de birou	20.01.01	11500	2500	4000	2500	2500
21.	Materiale pentru curatenie	20.01.02	11000	2500	4000	2000	2500
22.	Încalzit, Iluminat si forta motrica	20.01.03	231000	80000	81000	30000	40000
23.	Apa, canal si salubritate	20.01.04	21500	5000	1000	14000	1500
24.	Carburanti si lubrifianti	20.01.05	7500	2000	2000	1500	2000
25.	Piese de schimb	20.01.06	2500	1000	0	500	1000
26.	Transport	20.01.07	2000	500	500	500	500
27.	Posta, telecomunicatii, radio, tv, internet	20.01.08	26000	7000	5000	7000	7000
28.	Materiale si prest.de serv. cu caracter funct	20.01.09	100000	30000	30000	10000	30000
29.	Alte bunuri si servicii pentru intr. si funct.	20.01.30	180000	50000	50000	50000	30000
30.	Reparatii curente	20.02	125000	30000	25000	50000	20000
31.	Bunuri de natura obiectelor de inventar	20.05	41000	10000	15000	10000	6000
32.	Deplasari, detasari, transferari	20.06	44000	5000	39000	0	0
33.	Deplasari, detasari, transferari interne	20.06.01	42000	5000	37000	0	0

34.	Deplasari, detasari, transferari externe	20.06.02	2000	0	2000	0	0
35.	Carti, publicatii si materiale documentare	20.11	3000	3000	0	0	0
36.	Pregatire profesionala	20.13	10000	0	10000	0	0
37.	Protectia muncii	20.14	18000	4000	7000	3000	4000
38.	Alte cheltuieli	20.30	104000	28000	30000	22000	24000
39.	Reclama si publicitate	20.30.01	10000	2000	4000	2000	2000
40.	Prime de asigurare non-viata	20.30.03	17000	5000	4000	4000	4000
41.	Chirii	20.30.04	21000	7000	1000	7000	6000
42.	Prest. servicii pentru transmiterea drepturilor	20.30.06	38000	10000	15000	5000	8000
43.	Alte cheltuieli cu bunuri si servicii	20.30.30	18000	4000	6000	4000	4000
44.	CHELTUIELI DE CAPITAL	71	45500	0	45500	0	0
45.	ACTIVE FIXE	71.01	45500	0	45500	0	0
46.	Masini , echipamente si mijloace de transport	71.01.02	45500	0	45500	0	0

DIRECTOR GENERAL ,
ELENA DANJELA DUMITRESCU

DIRECTOR ECONOMIC ,
MIHAELA PETRESCU

TEATRUL DE STAT CONSTANTA

BUGET DE VENITURI SI CHELTUIELI PE ANUL 2015 cf referat nr.14168/08.07.2015

DENUMIREA INDICATORILOR*)	Cod indicator	Plan an 2015	Trim.I	Trim.II	Trim.III	Trim.IV
TOTAL VENITURI, din care:		2.926.100	755.300	844.400	666.800	659.600
VENITURI PROPRII	33	256.500	95.000	85.000	20.000	56.500
TOTAL VENITURI DIN SUBVENTII, din care:		2.669.600	660.300	759.400	646.800	603.100
VENITURI DIN SUBVENTII	43	2.669.600	660.300	759.400	646.800	603.100
TOTAL CHELTUIELI (01+70+79)		2.926.100	755.300	844.400	666.800	659.600
CHELTUIELI CURENTE (10+20+30+40+50+51+55+57+59)	01	2.880.600	755.300	798.900	666.800	659.600
TITLUL I CHELTUIELI DE PERSONAL (cod 10.01+10.02+10.03)	10	1.942.600	494.800	495.400	463.800	488.600
Cheltuieli salariale in bani (cod 10.01.01 la 10.01.30)	10.01	1.581.600	402.000	402.600	381.000	396.000
Salarii de baza	10.01.01	1.183.400	300.000	283.400	300.000	300.000
Indemnizatii plătite unor persoane din afara unitatii	10.01.12	387.700	95.000	117.700	80.000	95.000
Indemnizatii de delegare	10.01.13	5.500	5.500			
Alte drepturi salariale in bani	10.01.30	5.000	1.500	1.500	1.000	1.000
Contributii (cod 10.03.01 la 10.03.06)	10.03	361.000	92.800	92.800	82.800	92.600
Contributii de asigurari sociale de stat	10.03.01	270.000	70.000	70.000	60.000	70.000
Contributii de asigurări de somaj	10.03.02	8.000	2.000	2.000	2.000	2.000
Contributii de asigurari sociale de sanatate	10.03.03	66.000	16.500	16.500	16.500	16.500
Contributii de asigurari pentru accidente de munca si boli profesionale	10.03.04	5.000	1.300	1.300	1.300	1.100
Contributii pentru concedii si indemnizatii	10.03.06	12.000	3.000	3.000	3.000	3.000
TITLUL II BUNURI SI SERVICII (cod 20.01 la 20.30)	20	938.000	260.500	303.500	203.000	171.000
Bunuri si servicii (cod 20.01.01 la 20.01.30)	20.01	593.000	180.500	177.500	118.000	117.000
Furnituri de birou	20.01.01	11.500	2.500	4.000	2.500	2.500
Materiale pentru curatenie	20.01.02	11.000	2.500	4.000	2.000	2.500
Încalzit, iluminat si forta motrica	20.01.03	231.000	80.000	81.000	30.000	40.000
Apa, canal si salubritate	20.01.04	21.500	5.000	1.000	14.000	1.500
Carburanti si lubrifianti	20.01.05	7.500	2.000	2.000	1.500	2.000
Piese de schimb	20.01.06	2.500	1.000	0	500	1.000
Transport	20.01.07	2.000	500	500	500	500
Posta, telecomunicatii, radio, tv, internet	20.01.08	26.000	7.000	5.000	7.000	7.000
Materiale si prestari de servicii cu caracter functional	20.01.09	100.000	30.000	30.000	10.000	30.000
Alte bunuri si servicii pentru întreținere si functionare	20.01.30	180.000	50.000	50.000	50.000	30.000
Reparatii curente	20.02	125.000	30.000	25.000	50.000	20.000
Bunuri de natura obiectelor de inventar (cod 20.05.01 la 20.05.30)	20.05	41.000	10.000	15.000	10.000	6.000
Alte obiecte de inventar	20.05.30	41.000	10.000	15.000	10.000	6.000
Deplasari, detasari, transferari (cod 20.06.01+20.06.02)	20.06	44.000	5.000	39.000	0	0
Deplasari interne, detașări, transferări	20.06.01	42.000	5.000	37.000	0	0
Deplasari în străinătate	20.06.02	2.000	0	2.000	0	0
Carti, publicatii si materiale documentare	20.11	3.000	3.000	0	0	0
Pregatire profesionala	20.13	10.000	0	10.000	0	0
Protectia muncii	20.14	18.000	4.000	7.000	3.000	4.000
Alte cheltuieli (cod 20.30.01 la 20.30.30)	20.30	104.000	28.000	30.000	22.000	24.000
Reclama si publicitate	20.30.01	10.000	2.000	4.000	2.000	2.000
Prime de asigurare non-viata	20.30.03	17.000	5.000	4.000	4.000	4.000
Chirii	20.30.04	21.000	7.000	1.000	7.000	6.000
Prestări servicii pentru transmiterea drepturilor	20.30.06	38.000	10.000	15.000	5.000	8.000
Alte cheltuieli cu bunuri si servicii	20.30.30	18.000	4.000	6.000	4.000	4.000
CHELTUIELI DE CAPITAL ((cod 71+72)	70	45.500	0	45.500	0	0
TITLUL X ACTIVE NEFINANCIARE (cod 71.01+71.02)	71	45.500	0	45.500	0	0
Active fixe (inclusiv reparatii capitale)(cod 71.01.01 la 71.01.30)	71.01	45.500	0	45.500	0	0
Mașini, echipamente si mijloace de transport	71.01.02	45.500	0	45.500	0	0

BVC RECTIFICAT PENTRU SEDINTA DIN AUGUST 2015

Cod indicator	Plan an 2015	Trim.I	Trim.II	Trim.III	Trim.IV
	3.023.600	755.300	844.400	666.800	757.100
	256.500	95.000	85.000	20.000	56.500
	2.767.100	660.300	759.400	646.800	700.600
	2.767.100	660.300	759.400	646.800	700.600
	3.023.600	755.300	844.400	666.800	757.100
01	2.978.100	755.300	798.900	666.800	757.100
10	2.040.100	494.800	495.400	463.800	586.100
10.01	1.656.600	402.000	402.600	381.000	471.000
10.01.01	1.258.400	300.000	283.400	300.000	375.000
10.01.12	387.700	95.000	117.700	80.000	95.000
10.01.13	5.500	5.500			
10.01.30	5.000	1.500	1.500	1.000	1.000
10.03	383.500	92.800	92.800	82.800	115.100
10.03.01	283.500	70.000	70.000	60.000	83.500
10.03.02	8.600	2.000	2.000	2.000	2.600
10.03.03	71.400	16.500	16.500	16.500	21.900
10.03.04	6.500	1.300	1.300	1.300	2.600
10.03.06	13.500	3.000	3.000	3.000	4.500
20	938.000	260.500	303.500	203.000	171.000
20.01	593.000	180.500	177.500	118.000	117.000
20.01.01	11.500	2.500	4.000	2.500	2.500
20.01.02	11.000	2.500	4.000	2.000	2.500
20.01.03	231.000	80.000	81.000	30.000	40.000
20.01.04	21.500	5.000	1.000	14.000	1.500
20.01.05	7.500	2.000	2.000	1.500	2.000
20.01.06	2.500	1.000	0	500	1.000
20.01.07	2.000	500	500	500	500
20.01.08	26.000	7.000	5.000	7.000	7.000
20.01.09	100.000	30.000	30.000	10.000	30.000
20.01.30	180.000	50.000	50.000	50.000	30.000
20.02	125.000	30.000	25.000	50.000	20.000
20.05	41.000	10.000	15.000	10.000	6.000
20.05.30	41.000	10.000	15.000	10.000	6.000
20.06	44.000	5.000	39.000	0	0
20.06.01	42.000	5.000	37.000	0	0
20.06.02	2.000	0	2.000	0	0
20.11	3.000	3.000	0	0	0
20.13	10.000	0	10.000	0	0
20.14	18.000	4.000	7.000	3.000	4.000
20.30	104.000	28.000	30.000	22.000	24.000
20.30.01	10.000	2.000	4.000	2.000	2.000
20.30.03	17.000	5.000	4.000	4.000	4.000
20.30.04	21.000	7.000	1.000	7.000	6.000
20.30.06	38.000	10.000	15.000	5.000	8.000
20.30.30	18.000	4.000	6.000	4.000	4.000
70	45.500	0	45.500	0	0
71	45.500	0	45.500	0	0
71.01	45.500	0	45.500	0	0
71.01.02	45.500	0	45.500	0	0

INFLUENTE

Cod indicator	Plan an 2015	Trim.I	Trim.II	Trim.III	Trim.IV
	97.500	0	0	0	97.500
	0	0	0	0	0
	97.500	0	0	0	97.500
	97.500	0	0	0	97.500
	97.500	0	0	0	97.500
01	97.500	0	0	0	97.500
10	97.500	0	0	0	97.500
10.01	75.000	0	0	0	75.000
10.01.01	75.000	0	0	0	75.000
10.01.12	0	0	0	0	0
10.01.13	0	0	0	0	0
10.01.30	0	0	0	0	0
10.03	22.500	0	0	0	22.500
10.03.01	13.500	0	0	0	13.500
10.03.02	600	0	0	0	600
10.03.03	5.400	0	0	0	5.400
10.03.04	1.500	0	0	0	1.500
10.03.06	1.500	0	0	0	1.500
20	0	0	0	0	0
20.01	0	0	0	0	0
20.01.01	0	0	0	0	0
20.01.02	0	0	0	0	0
20.01.03	0	0	0	0	0
20.01.04	0	0	0	0	0
20.01.05	0	0	0	0	0
20.01.06	0	0	0	0	0
20.01.07	0	0	0	0	0
20.01.08	0	0	0	0	0
20.01.09	0	0	0	0	0
20.01.30	0	0	0	0	0
20.02	0	0	0	0	0
20.05	0	0	0	0	0
20.05.30	0	0	0	0	0
20.06	0	0	0	0	0
20.06.01	0	0	0	0	0
20.06.02	0	0	0	0	0
20.11	0	0	0	0	0
20.13	0	0	0	0	0
20.14	0	0	0	0	0
20.30	0	0	0	0	0
20.30.01	0	0	0	0	0
20.30.03	0	0	0	0	0
20.30.04	0	0	0	0	0
20.30.06	0	0	0	0	0
20.30.30	0	0	0	0	0
70	0	0	0	0	0
71	0	0	0	0	0
71.01	0	0	0	0	0
71.01.02	0	0	0	0	0

VERIFICAT,

IORDACHE SILVIA

**ORGANIGRAMA
TEATRUL DE STAT CONSTANTA 2015**

Anexa nr. 2
la HCJC nr. 171/02.09.2015

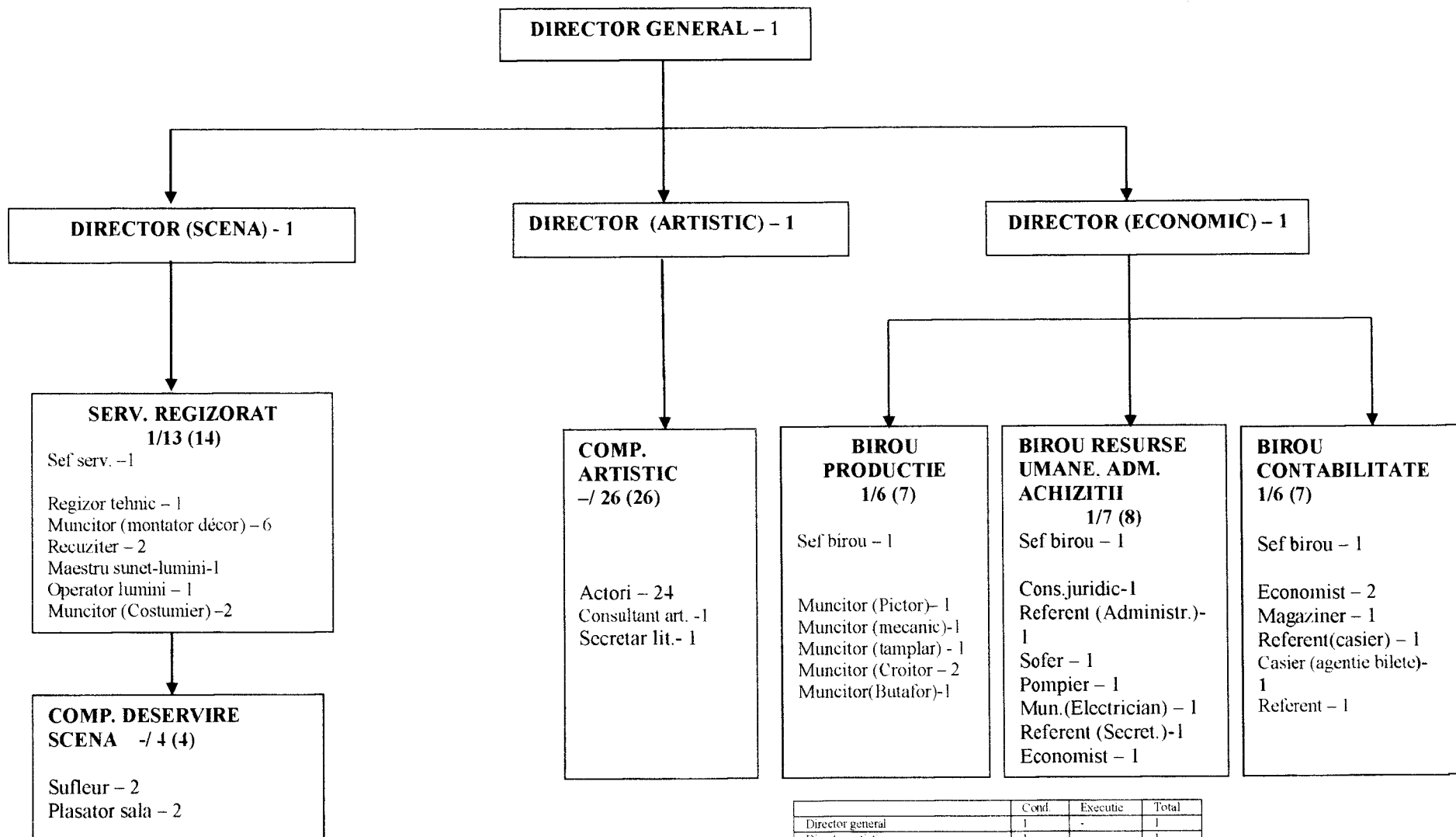

	Cond.	Executie	Total
Director general	1	-	1
Director artistic	1	-	1
- Comp.artistic	-	26	26
Director scena	1	-	1
- Serviciu Regizorat	1	13	14
- Comp.Deservire scena	-	4	4
Director economic	1	-	1
- Birou Contabilitate	1	6	7
- Birou U. Adm. Achiz	1	7	8
- Birou Productie	1	6	7
TOTAL	8	62	70

**ERAL,
ELENA DANIELA DUMITRESCU**

**DIRECTOR ECONOMIC,
MIHAELA PETRESCU**

CONSILIUL JUDETEAN CONSTANTA
TEATRUL DE STAT CONSTANTA

ANEXA NR. 3
la Hotararea Consiliului Judetean Constanta
Nr. 171/02.09.2015

STAT DE FUNCTII - 2015

Nr. crt.	Funcția	Incdr. funcției cf. Legii 284/2010	Anexa/ Nivel studi	Capitol	Poz	Gr. /Tr.prof/ clasa*	Nr.posturi
	1	3	4	5	6	7	
	CONDUCERE						
1	Director general	S	IV/a	1	II/73	1	
2	Director (economic)	S	IV/a	3	II/75	1	
3	Director (artistic)	S	IV/a	3	II/74	1	
4	Director (scena)	S	IV/a	3	II/75	1	
	Total conducere					4	
	BIROU CONTABILITATE						
5	Sef Birou	S	IV/a	7	II/71	1	
6	Economist	S	I/C/b	3	IA/57	2	
7	Magaziner	M	I/D/b	6	I/22	1	
8	Referent (casier)	M	I/C/b	6	IA/31	1	
9	Casier (agentie) - vacant	M	I/D/b	6	I/13	1	
10	Referent	M	I/C/b	6	IA/25	1	
	Total Birou Contabilitate					7	
	BIROU RESURSE UMANE , ADM., ACHIZITII						
11	Sef birou	S	IV/a	7	II/71	1	
12	Consilier juridic	S	I/C/b	5	IA/55	1	
13	Referent (administr.)	SSD	I/C/b	4	I/45	1	
14	Referent (secretar) - vacant	M	I/C/b	6	IA/22	1	
15	Economist - vacant	S	I/C/b	3	deb./24	1	
16	Pompier	M	I/D/b	9	I/21	1	
17	Sofer	M	I/D/b	11	I/20	1	
18	Muncitor (electrician)	M/G	IV/b	11	I/38	1	
	Total Birou resurse umane, adm., achizitii					8	
	BIROU PRODUCTIE						
19	Sef birou	S	IV/a	6	II/71	1	
20	Muncitor (Pictor executant)	M/G	IV/b	11	I/47	1	
21	Muncitor (Mecanic)	M/G	IV/b	11	I/47	1	
22	Muncitor (Tamplar)	M/G	IV/b	11	I/47	1	
23	Muncitor (Croitor)	M/G	IV/b	11	I/47	2	
24	Muncitor (Butafor) - vacant	M/G	IV/b	11	I/47	1	
	Total serv. productie					7	

COMPARTIMENT ARTISTIC						
25	Actor	S	IV/b	1	IA/70	7
26	Actor	S	IV/b	1	IA/69	1
27	Actor	S	IV/b	1	I/63	1
28	Actor	S	IV/b	1	I/67	1
29	Actor	S	IV/b	1	I/68	2
30	Actor	S	IV/b	1	II/62	3
31	Actor	S	IV/b	1	II/63	2
32	Actor	S	IV/b	1	II/64	4
33	Actor	S	IV/b	1	II/65	1
34	Actor vacant	S	IV/b	1	I/60	2
35	Consultant artistic	S	IV/b	2	IA/70	1
36	Secretar literar - vacant	S	IV/b	3	I/57	1
Total comp. actori						26

SERV. REGIZORAT

37	Sef serviciu	M	IV/a	6	II/63	1
38	Regizor tehnic	M	IV/b	5	I/55	1
39	Muncitori (Montator décor)	M/G	IV/b	11	I/47	3
40	Muncitori (Montator décor)	M/G	IV/b	11	I/46	1
41	Muncitori (Montator décor)-va	M/G	IV/b	11	I/38	1
42	Muncitor (Montator décor)-va	M/G	IV/b	11	III/22	1
43	Recuziter	M/G	IV/b	7	I/46	1
44	Recuziter - vacant	M/G	IV/b		II/32	1
45	Maestru sunet-lumini	M	IV/b	8	I/47	1
46	Operator lumini - vacant	S	IV/b	4	I/63	1
47	Muncitor (Costumier)	M/G	IV/b	11	I/47	1
48	Muncitor (Costumier)	M/G	IV/b	11	I/46	1
Total. Serv. regizorat						14

COMP. DESERVIRE SCENA

49	Sufleor	M	IV/b	5	I/56	2
50	Plasator	M/G	IV/b	9	I/22	1
51	Plasator	M/G	IV/b	9	I/20	1
Total serv. tehnic scena						4
Total general						70

DIRECTOR GENERAL.

J

DIRECTOR ECONOMIC,
Mihaela Petrescu

CONSILIUL JUDEȚEAN CONSTANȚA

EXPUNERE DE MOTIVE

la proiectul de hotărâre privind aprobarea rectificării Bugetului de Venituri și Cheltuieli, Organigramei și Statului de Funcții pe anul 2015 de la Teatrul de Stat Constanța

Teatrul de Stat Constanța este o instituție publică de cultură ce funcționează în subordinea Consiliului Județean Constanța conform Ordonanței de Guvern nr.21/2007 privind instituțiile și companiile de spectacole sau concerte, precum și desfășurarea activității de impresariat artistic, cu modificările și completările ulterioare.

Instituția de cultură menționează faptul că, întrucât nu sunt acoperite necesitățile funcționale pentru ca activitatea teatrului să se desfășoare la parametrii optimi este necesară suplimentarea Organigramei și Statului de Funcții aprobate prin HCJC nr.127/2015 cu un număr de zece posturi, structurate astfel:

- 2 posturi Actori I S și 1 post Secretar literar I S, în cadrul Compartimentului artistic;
- 1 post Muncitor Butafor I M, în cadrul Compartimentului Producție;
- 2 posturi Muncitori Montator decor (IM/G și III M/G) și 1 post Muncitor Recuziter II M/G, în cadrul Serviciului Regizorat;
- 1 post Referat I A (secretariat) studii medii și 1 post Economist S-deb, în cadrul Biroului Resurse Umane, Administrativ, Achiziții;
- 1 post de șef birou, Compartimentul transformându-se în birou, în cadrul Compartimentului Contabilitate.

Pentru a acoperi cheltuiala cu salariile celor zece posturi este necesară suplimentarea Bugetului de Venituri și Cheltuieli, aprobat prin HCJC nr.64/2015, cu suma de 97.500 lei la capitolul „Cheltuieli de personal”.

Față de cele prezentate mai sus, supun spre dezbateră și aprobare prezentul proiect de hotărâre privind rectificarea Bugetului de Venituri și Cheltuieli, Organigramei și Statului de Funcții pe anul 2015 de la Teatrul de Stat Constanța.

**VICEPI
DRAGOMIR NI**

FINEL

CONSILIUL JUDEȚEAN CONSTANȚA
Direcția Coordonare Instituții Subordonate și Operare Pavilion Expozițional

RAPORT

**la proiectul de hotărâre privind aprobarea rectificării Bugetului de Venituri și Cheltuieli,
Organigramei și Statului de Funcții pe anul 2015 de la
Teatrul de Stat Constanța**

Teatrul de Stat Constanța este o instituție publică de cultură cu personalitate juridică, ce funcționează în subordinea Consiliului Județean Constanța potrivit Ordonanței de Guvern nr.21/2007 privind instituțiile și companiile de spectacole sau concerte, precum și desfășurarea activității de impresariat artistic, cu modificările și completările ulterioare.

Având în vedere prevederile Legii 215/2001 a administrației publice locale, cu modificările și completările ulterioare, consiliul județean, îndeplinește atribuții privind gestionarea serviciilor publice, asigurând cadrul necesar pentru furnizarea serviciilor publice de interes județean.

Consiliul Județean Constanța, potrivit atribuțiilor sale, în baza art.19 alin.(2) din Legea 273/2006 privind finanțele publice locale, pe parcursul exercitiului bugetar, poate aproba rectificarea bugetelor de venituri și cheltuieli ale instituțiilor și serviciilor publice din subordinea sa.

Teatrul de Stat Constanța este o instituție publică de cultură care prin manifestările culturale puse în scenă aduce prestigiu și onoare județului nostru.

Instituția de cultură menționată mai sus solicită rectificarea Bugetului de Venituri și Cheltuieli aprobat pe anul 2015 prin alocarea sumei de 97.500 lei la capitolul „Cheltuieli de personal”.

În ceea ce privește modificarea Organigramei și Statului de Funcții, teatrul solicită suplimentarea acestora cu un număr de zece posturi, după cum urmează:

- 2 posturi Actori I S și 1 post Secretar literar I S, în cadrul Compartimentului artistic;
- 1 post Muncitor Butafor I M, în cadrul Compartimentului Producție;
- 2 posturi Muncitori Montator decor (IM/G și III M/G) și 1 post Muncitor Recuziter II M/G, în cadrul Serviciului Regizorat;
- 1 post Referat I A (secretariat) studii medii și 1 post Economist S-deb, în cadrul Biroului Resurse Umane, Administrativ, Achiziții;
- 1 post de șef birou, Compartimentul transformându-se în birou, în cadrul Compartimentului Contabilitate.

Potrivit art. 91, alin (2), lit. c) din Legea nr.215/2001, republicată, actualizată, privind administrația publică locală, Consiliul Județean „*aprobă regulamentul de organizare și funcționare a consiliului județean, organigrama, statul de funcții, regulamentul de organizare și funcționare ale*

aparaturii de specialitate, precum și ale instituțiilor și serviciilor publice de interes județean și ale societăților comerciale și regiilor autonome de interes județean’.

Bugetul de Venituri și Cheltuieli, Organigrama și Statul de Funcții propuse pentru rectificare răspund nevoilor actuale de funcționare ale Teatrului de Stat Constanța.

Conform normelor legale în vigoare, a Legii nr.186/2014 privind bugetul de stat pe anul 2015, a Legii nr.273/2006 privind finanțele publice locale republicată, cu modificările și completările ulterioare, a Legii nr.215/2001 privind administrația publică locală, republicată, cu modificările și completările ulterioare și față de cele prezentate mai sus, considerăm că proiectul de hotărâre privind aprobarea rectificării Bugetului de Venituri și Cheltuieli, Organigramei și Statului de Funcții pe anul 2015 de la Teatrul de Stat Constanța se încadrează în prevederile legale, drept pentru care propunem adoptarea acestuia în forma prezentată.

**Director,
Direcția Coordonare Instituții Subordonate și
Operare Pavilion Expozitional**

**CONSILIUL JUDEȚEAN CONSTANȚA
DIRECȚIA GENERALĂ ECONOMICO-FINANCIARĂ**

RAPORT

**la proiectul de hotărâre privind aprobarea rectificării Bugetului de Venituri și Cheltuieli,
Organigramei și Statului de Funcții pe anul 2015 de la
Teatrul de Stat Constanța**

Teatrul de Stat Constanța este o instituție publică de cultură cu personalitate juridică, ce funcționează în subordinea Consiliului Județean Constanța, potrivit Ordonanței de Guvern nr.21/2007 privind instituțiile și companiile de spectacole sau concerte, precum și desfășurarea activității de impresariat artistic, cu modificările și completările ulterioare.

Având în vedere prevederile Legii 215/2001 a administrației publice locale, cu modificările și completările ulterioare, consiliul județean, îndeplinește atribuții privind gestionarea serviciilor publice, asigurând cadrul necesar pentru furnizarea serviciilor publice de interes județean.

Totodată, în conformitate cu prevederile Legii nr.186/2014 privind bugetul de stat pe anul 2015 și ale Legii 273/2006 privind finanțele publice locale precum și pentru stabilirea unor măsuri financiare, Consiliul Județean Constanța aprobă bugetele de venituri și cheltuieli ale instituțiilor publice subordonate.

Modificările față de bugetul inițial sunt determinate de suplimentarea Bugetului de Venituri și Cheltuieli pe anul 2015, cu suma de **97.500 lei** la capitolul „Cheltuieli de personal”.

Teatrul de Stat Constanța solicită suplimentarea Organigramei și Statului de funcții cu un număr de zece posturi.

În conformitate cu prevederile Legii nr.215/2001, republicată, privind administrația publică locală, cu modificările și completările ulterioare și ale OUG nr.63/2010 pentru modificarea și completarea Legii nr. 273/2006 privind finanțele publice locale, precum și pentru stabilirea unor măsuri financiare, Consiliul Județean Constanța aprobă Organigrama și Statul de funcții.

Față de cele prezentate mai sus, considerăm că proiectul de hotărâre privind aprobarea rectificării Bugetului de Venituri și Cheltuieli, Organigramei și Statului de Funcții pe anul 2015 de la Teatrul de Stat Constanța se încadrează în prevederile legale, drept pentru care propunem adoptarea acestuia în forma prezentată.

AL,

Șef Serviciul Resurse Umane Salarizare,

Comănici Carmen



CONSILIUL JUDEȚEAN CONSTANȚA
Direcția Coordonare Instituții Subordonate și Operare Pavilion
Expozițional



Aleea Magnoliei nr.2, B.L4, Constanta • www.cjc.ro • Tel.: +40-241-486620 / Fax:+40-241-486613

NR.17801/26.08.2015

APROBAT //

Direcția Generală Economico – Financiară,
Director Gegeta

Avizat,
Șef Serviciul Resurse Umane Salarizare
Comănici Carmen

REFERAT

Prin adresa înregistrată la Consiliul Județean Constanța cu nr.17757/25.08.2015 Teatrul de Stat Constanța solicită rectificarea Bugetului de Venituri și Cheltuieli, Organigramei și Statului de Funcții aprobate pe anul 2015.

Instituția de cultură menționează faptul că întrucât nu sunt acoperite necesitățile funcționale pentru ca activitatea teatrului să se desfășoare la parametrii optimi este necesară suplimentarea Organigramei și Statului de Funcții aprobate prin HCJC nr.127/2015 cu un număr de zece posturi, structurate astfel:

- 2 posturi Actori I S și 1 post Secretar literar I S, în cadrul Compartimentului artistic;
- 1 post Muncitor Butafor 1 M, în cadrul Compartimentului Producție;
- 2 posturi Muncitori Montator decor (IM/G și III M/G) și 1 post Muncitor recuziter II M/G, în cadrul Serviciului Regizorat;
- 1 post Referat I A (secretariat) studii medii și 1 post Economist S-deb, în cadrul Biroului Resurse Umane, Administrativ, Achiziții;
- 1 post de șef birou, Compartimentul transformându-se în birou, în cadrul Compartimentului Contabilitate.

Pentru a acoperi cheltuiala cu salarii este necesară suplimentarea Bugetului de Venituri și Cheltuieli aprobat prin HCJC nr.64/2015, cu suma de 97.500 lei la capitolul „Cheltuieli de personal”.

Astfel, conform celor prezentate mai sus, vă rugăm să analizați și să dispuneți cu privire la solicitarea Teatrului de Stat Constanța privind rectificarea Bugetului de Venituri și Cheltuieli, Organigramei și Statului de Funcții cu suma de 97.500 lei și inițierea, pentru proxima ședință a Consiliului Județean Constanța a unui proiect de hotărâre în acest sens .

**Director,
Direcția Coordonare Instituții Subordonate și
Operare Payilion Expozițional**

Întocmit
Musteată Ana

NR. GJO. 17957/25.08.2015

TEATRUL DE STAT CONSTANTA

BD. FERDINAND NR. 11

CF 21903044

Nr. 24/5 / 26.08.2015

C A T R E ,

CONSILIUL JUDETEAN CONSTANTA

**Directia Coordonare Institutii Subordonate si Operare Pavilion
Expozitional**

**Avand in vedere modificarea structurii de personal a institutiei,
va inaintam alaturat, spre aprobare, Organigrama, Statul de functii si
Bugetul de venituri si cheltuieli pe anul 2015 .**

DIRECTOR ECONOMIC,

Mihaela Petrescu

NE CJE. 17757/25.08.2015

TEATRUL DE STAT CONSTANTA

Bd. Ferdinand nr. 11

CF 21903044

Tel./Fax: 0241.488612; 488613

NOTA DE FUNDAMENTARE

Organigrama si statul de functii pe anul 2015 cuprinde , 70 de posturi, din care 8 posturi de conducere si 62 de executie.

Intrucat nu sunt acoperite necesitatile functionale pentru ca activitatea institutiei sa se desfasoare la parametri optimi si pentru a evita incheierea de conventii civile pentru a acoperi aceste necesitati, au fost infiintate un numar de 10 posturi, dupa cum urmeaza:

- In cadrul Comp. artistic: 2 posturi de Actor I S si 1 post de Secretar Literar I S
- In cadrul Comp. Productie: 1 post de Muncitor Butafor I M
- In cadrul Serv. Regizorat: 2 posturi Muncitor Montator décor (IM/G si III M/G), si 1 post Muncitor recuziter II M/G
- In cadrul Biroului Resurse Umane, Adm. Achiz: 1 post Referent IA (secretariat) studii medii si 1 post Economist S-deb.
- In cadrul Comp. Contabilitate: 1 post de sef birou, compartimentul transformandu-se in birou.

Pentru acoperi cheltuiala cu aceste salarii este necesara suma de 97.500 lei.

A fost transformat postul vacant de Operator lumini I studii medii in operator lumini studii superioare, deoarece pe piata fortei de munca nu am putut identifica persoane cu aceasta calificare, la concursurile organizate pentru ocuparea acestuia neprezentandu-se nici un candidat.

DIRECTOR GENERAL,
Elena Daniela Dumitrescu

DIRECTOR ECONOMIC,
Mihaela Petrescu

Rege. 1777/25082015

TEATRUL DE STAT CONSTANTA

Bd. Ferdinand nr. 11

CF 21903044

Tel./Fax: 0241.488612: 488613

NOTA DE FUNDAMENTARE

Organigrama si statul de functii pe anul 2015 cuprinde , 70 de posturi, din care 8 posturi de conducere si 62 de executie.

Intrucat nu sunt acoperite necesitatile functionale pentru ca activitatea institutiei sa se desfasoare la parametri optimi si pentru a evita incheierea de conventii civile pentru a acoperi aceste necesitati, au fost infiintate un numar de 10 posturi, dupa cum urmeaza:

- In cadrul Comp. artistic: 2 posturi de Actor I S si 1 post de Secretar Literar I S
- In cadrul Comp. Productie: 1 post de Muncitor Butafor I M
- In cadrul Serv. Regizorat: 2 posturi Muncitor Montator décor (IM/G si III M/G), si 1 post Muncitor recuziter II M/G
- In cadrul Biroului Resurse Umane, Adm. Achiz: 1 post Referent IA (secretariat) studii medii si 1 post Economist S-deb.
- In cadrul Comp. Contabilitate: 1 post de sef birou, compartimentul transformandu-se in birou.

Pentru acoperi cheltuiala cu aceste salarii este necesara suma de 97.500 lei.

A fost transformat postul vacant de Operator lumini I studii medii in operator lumini studii superioare, deoarece pe piata fortei de munca nu am putut identifica persoane cu aceasta calificare, la concursurile organizate pentru ocuparea acestuia neprezentandu-se nici un candidat.

DIRECTOR GENERAL,
Elena Daniela Dumitrescu

DIRECTOR ECONOMIC,
Mihaela Petrescu

**ORGANIGRAMA
TEATRUL DE STAT CONSTANTA 2015**

Anexa nr. ____
la HCJC nr. __/____

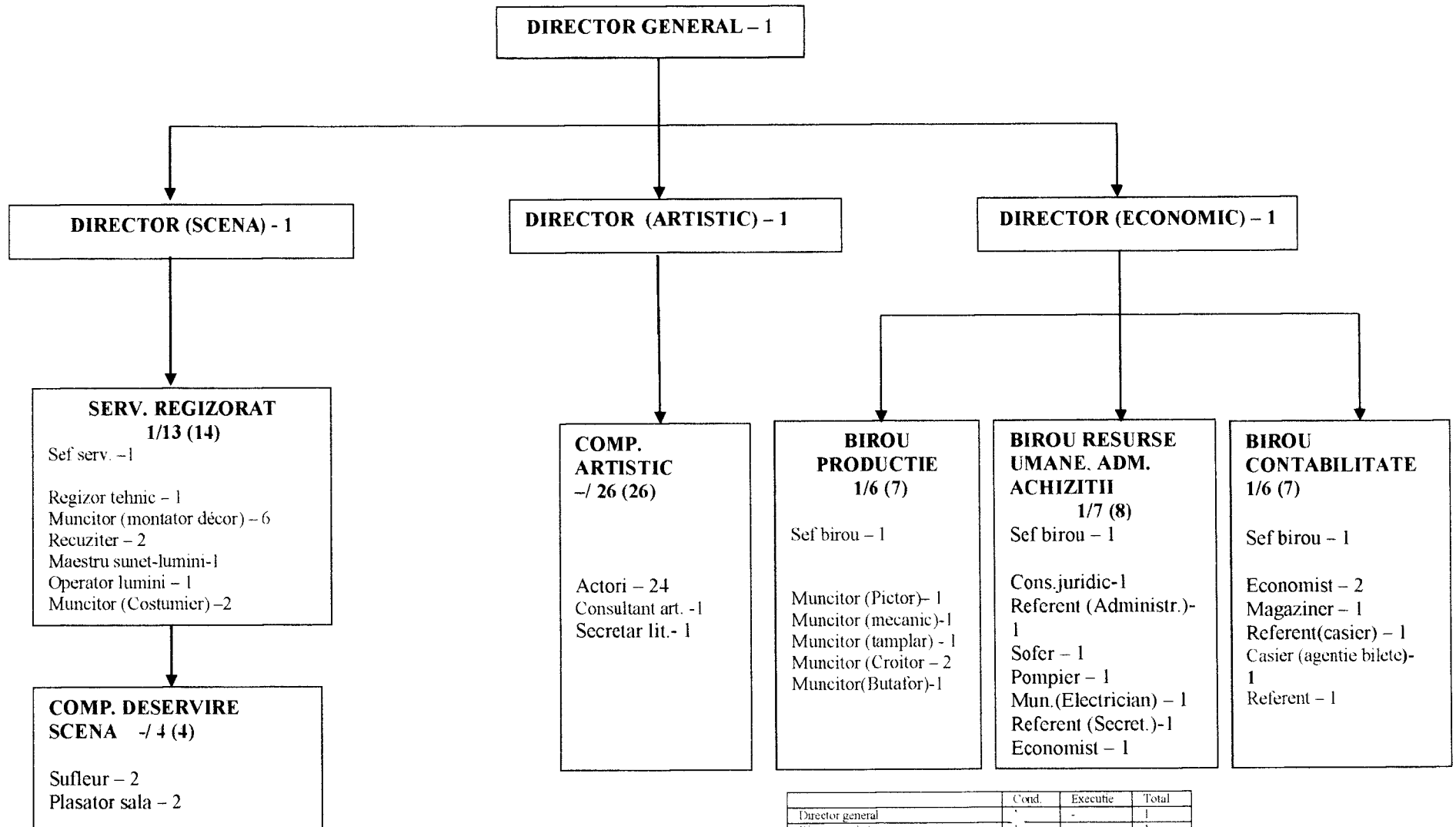

	Cond.	Executie	Total
Director general	-	-	1
Director artistic	1	-	1
- Comp.artistic	-	26	26
Director scena	1	-	1
- Serviciu Regizorat	1	13	14
- Comp.Deservire scena	-	4	4
Director economic	1	-	1
- Birou Contabilitate	1	6	7
- Birou U.Adm.Achiz	1	7	8
- Birou Productie	1	6	7
TOTAL	8	62	70

**AL,
DUMITRESCU**

**DIRECTOR ECONOMIC,
MIHAELA PETRESCU**

STAT DE FUNCTII - 2015

Nr. crt.	Funcția	Incadr. funcției cf. Legii 284/2010 Nivel studii	Anexa/ Capitol	Poz	Gr. /Tr.prof/ clasa*	Nr.posturi
	1	3	4	5	6	7
	CONDUCERE					
1	Director general	S	IV/a	1	II/73	1
2	Director (economic)	S	IV/a	3	II/75	1
3	Director (artistic)	S	IV/a	3	II/74	1
4	Director (scena)	S	IV/a	3	II/75	1
	Total conducere					4
	COMP. CONTABILITATE					
5	Sef Birou	S	IV/a	7	II/71	1
6	Economist	S	I/C/b	3	IA/57	2
7	Magaziner	M	I/D/b	6	I/22	1
8	Referent (casier)	M	I/C/b	6	IA/31	1
9	Casier (agentie) - vacant	M	I/D/b	6	I/13	1
10	Referent	M	I/C/b	6	IA/25	1
	Total Birou Contabilitate					7
	BIROU RESURSE UMANE , ADM., ACHIZITII					
11	Sef birou	S	IV/a	7	II/71	1
12	Consilier juridic	S	I/C/b	5	IA/55	1
13	Referent (administr.)	SSD	I/C/b	4	I/45	1
14	Referent (secretar) - vacant	M	I/C/b	6	IA/22	1
15	Economist - vacant	S	I/C/b	3	deb./24	1
16	Pompier	M	I/D/b	9	I/21	1
17	Sofer	M	I/D/b	11	I/20	1
18	Muncitor (electrician)	M/G	IV/b	11	I/38	1
	Total Birou resurse umane, adm., achizitii					8
	BIROU PRODUCTIE					
19	Sef birou	S	IV/a	6	II/71	1
20	Muncitor (Pictor executant)	M/G	IV/b	11	I/47	1
21	Muncitor (Mecanic)	M/G	IV/b	11	I/47	1
22	Muncitor (Tamplar)	M/G	IV/b	11	I/47	1
23	Muncitor (Croitor)	M/G	IV/b	11	I/47	2
24	Muncitor (Butafor) - vacant	M/G	IV/b	11	I/47	1
	Total serv. productie					7
	COMPARTIMENT ARTISTIC					

25	Actor	S	IV/b	1	IA/70	7
26	Actor	S	IV/b	1	IA/69	1
27	Actor	S	IV/b	1	I/63	1
28	Actor	S	IV/b	1	I/67	1
29	Actor	S	IV/b	1	I/68	2
30	Actor	S	IV/b	1	II/62	3
31	Actor	S	IV/b	1	II/63	2
32	Actor	S	IV/b	1	II/64	4
33	Actor	S	IV/b	1	II/65	1
34	Actor vacant	S	IV/b	1	I/60	2
35	Consultant artistic	S	IV/b	2	IA/70	1
36	Secretar literar - vacant	S	IV/b	3	I/57	1
	Total comp. actori					26

SERV. REGIZORAT

37	Sef serviciu	M	IV/a	6	II/63	1
38	Regizor tehnic	M	IV/b	5	I/55	1
39	Muncitori (Montator décor)	M/G	IV/b	11	I/47	3
40	Muncitori (Montator décor)	M/G	IV/b	11	I/46	1
41	Muncitori (Montator décor)-vacant	M/G	IV/b	11	I/38	1
42	Muncitor (Montator décor)-vacant	M/G	IV/b	11	III/22	1
43	Recuziter	M/G	IV/b	7	I/46	1
44	Recuziter - vacant	M/G	IV/b		II/32	1
45	Maestru sunet-lumini	M	IV/b	8	I/47	1
46	Operator lumini - vacant	S	IV/b	4	I/63	1
47	Muncitor (Costumier)	M/G	IV/b	11	I/47	1
48	Muncitor (Costumier)	M/G	IV/b	11	I/46	1
	Total. Serv. regizorat					14

COMP. DESERVIRE SCENA

49	Sufleor	M	IV/b	5	I/56	2
50	Plasator	M/G	IV/b	9	I/22	1
51	Plasator	M/G	IV/b	9	I/20	1
	Total serv. tehnic scena					4
	Total general					70

DIRECTOR GENERAL,
Elena Danjela Dumitrescu

DIRECTOR ECONOMIC,
Mihaela Petrescu

CONSILIUL JUDETEAN CONSTANTA
TEATRUL DE STAT CONSTANTA

ANEXA NR. _____

la Hotararea Consiliului Judetean Constanta

Nr. ____/____

STAT DE FUNCTII - 2015

Nr. crt.	Functia	Incdr. functiei cf. Legii 284/2010 Nivel studii	Anexa/ Capitol	Poz	Gr. /Tr.prof/ clasa*	Nr.postur i
	1	3	4	5	6	7
	CONDUCERE					
1	Director general	S	IV/a	1	II/73	1
2	Director (economic)	S	IV/a	3	II/75	1
3	Director (artistic)	S	IV/a	3	II/74	1
4	Director (scena)	S	IV/a	3	II/75	1
	Total conducere					4
	COMP. CONTABILITATE					
5	Sef Birou	S	IV/a	7	II/71	1
6	Economist	S	I/C/b	3	IA/57	2
7	Magaziner	M	I/D/b	6	I/22	1
8	Referent (casier)	M	I/C/b	6	IA/31	1
9	Casier (agentie) - vacant	M	I/D/b	6	I/13	1
10	Referent	M	I/C/b	6	IA/25	1
	Total Birou Contabilitate					7
	BIROU RESURSE UMANE , ADM., ACHIZITII					
11	Sef birou	S	IV/a	7	II/71	1
12	Consilier juridic	S	I/C/b	5	IA/55	1
13	Referent (administr.)	SSD	I/C/b	4	I/45	1
14	Referent (secretar) - vacant	M	I/C/b	6	IA/22	1
15	Economist - vacant	S	I/C/b	3	deb./24	1
16	Pompier	M	I/D/b	9	I/21	1
17	Sofer	M	I/D/b	11	I/20	1
18	Muncitor (electrician)	M/G	IV/b	11	I/38	1
	Total Birou resurse umane, adm., achizitii					8
	BIROU PRODUCTIE					
19	Sef birou	S	IV/a	6	II/71	1
20	Muncitor (Pictor executant)	M/G	IV/b	11	I/47	1
21	Muncitor (Mecanic)	M/G	IV/b	11	I/47	1
22	Muncitor (Tamplar)	M/G	IV/b	11	I/47	1
23	Muncitor (Croitor)	M/G	IV/b	11	I/47	2
24	Muncitor (Butafor) - vacant	M/G	IV/b	11	I/47	1
	Total serv. productie					7
	COMPARTIMENT ARTISTIC					

25	Actor	S	IV/b	1	IA/70	7
26	Actor	S	IV/b	1	IA/69	1
27	Actor	S	IV/b	1	I/63	1
28	Actor	S	IV/b	1	I/67	1
29	Actor	S	IV/b	1	I/68	2
30	Actor	S	IV/b	1	II/62	3
31	Actor	S	IV/b	1	II/63	2
32	Actor	S	IV/b	1	II/64	4
33	Actor	S	IV/b	1	II/65	1
34	Actor vacant	S	IV/b	1	I/60	2
35	Consultant artistic	S	IV/b	2	IA/70	1
36	Secretar literar - vacant	S	IV/b	3	I/57	1
	Total comp. actori					26

SERV. REGIZORAT

37	Sef serviciu	M	IV/a	6	II/63	1
38	Regizor tehnic	M	IV/b	5	I/55	1
39	Muncitori (Montator décor)	M/G	IV/b	11	I/47	3
40	Muncitori (Montator décor)	M/G	IV/b	11	I/46	1
41	Muncitori (Montator décor)-vacant	M/G	IV/b	11	I/38	1
42	Muncitor (Montator décor)-vacant	M/G	IV/b	11	III/22	1
43	Recuziter	M/G	IV/b	7	I/46	1
44	Recuziter - vacant	M/G	IV/b		II/32	1
45	Maestru sunet-lumini	M	IV/b	8	I/47	1
46	Operator lumini - vacant	S	IV/b	4	I/63	1
47	Muncitor (Costumier)	M/G	IV/b	11	I/47	1
48	Muncitor (Costumier)	M/G	IV/b	11	I/46	1
	Total. Serv. regizorat					14

COMP. DESERVIRE SCENA

49	Sufleor	M	IV/b	5	I/56	2
50	Plasator	M/G	IV/b	9	I/22	1
51	Plasator	M/G	IV/b	9	I/20	1
	Total serv. tehnic scena					4
	Total general					70

DIRECTOR GENERAL,
Elena Daniela Dumitrescu

DIRECTOR ECONOMIC,
Mihaela Petrescu

STAT DE FUNCTII - 2015

Nr. crt.	Funcția	Incadr. funcției cf. Legii 284/2010 Nivel studii	Anexa/ Capitol	Poz	Gr. /Tr.prof/ clasa*	Nr.posturi	
	1	3	4	5	6	7	
	CONDUCERE						
1	Director general	S	IV/a	1	II/73	1	
2	Director (economic)	S	IV/a	3	II/75	1	
3	Director (artistic)	S	IV/a	3	II/74	1	
4	Director (scena)	S	IV/a	3	II/75	1	
	Total conducere					4	
	BIROU CONTABILITATE						
5	Sef Birou	S	IV/a	7	II/71	1	
6	Economist	S	I/C/b	3	IA/57	2	
7	Magaziner	M	I/D/b	6	I/22	1	
8	Referent (casier)	M	I/C/b	6	IA/31	1	
9	Casier (agentie) - vacant	M	I/D/b	6	I/13	1	
10	Referent	M	I/C/b	6	IA/25	1	
	Total Birou Contabilitate					7	
	BIROU RESURSE UMANE , ADM., ACHIZITII						
11	Sef birou	S	IV/a	7	II/71	1	
12	Consilier juridic	S	I/C/b	5	IA/55	1	
13	Referent (administr.)	SSD	I/C/b	4	I/45	1	
14	Referent (secretar) - vacant	M	I/C/b	6	IA/22	1	
15	Economist - vacant	S	I/C/b	3	deb./24	1	
16	Pompier	M	I/D/b	9	I/21	1	
17	Sofer	M	I/D/b	11	I/20	1	
18	Muncitor (electrician)	M/G	IV/b	11	I/38	1	
	Total Birou resurse umane, adm., achizitii					8	
	BIROU PRODUCTIE						
19	Sef birou	S	IV/a	6	II/71	1	
20	Muncitor (Pictor executant)	M/G	IV/b	11	I/47	1	
21	Muncitor (Mecanic)	M/G	IV/b	11	I/47	1	
22	Muncitor (Tamplar)	M/G	IV/b	11	I/47	1	
23	Muncitor (Croitor)	M/G	IV/b	11	I/47	2	
24	Muncitor (Butafor) - vacant	M/G	IV/b	11	I/47	1	
	Total serv. productie					7	

COMPARTIMENT ARTISTIC						
25	Actor	S	IV/b	1	IA/70	7
26	Actor	S	IV/b	1	IA/69	1
27	Actor	S	IV/b	1	I/63	1
28	Actor	S	IV/b	1	I/67	1
29	Actor	S	IV/b	1	I/68	2
30	Actor	S	IV/b	1	II/62	3
31	Actor	S	IV/b	1	II/63	2
32	Actor	S	IV/b	1	II/64	4
33	Actor	S	IV/b	1	II/65	1
34	Actor vacant	S	IV/b	1	I/60	2
35	Consultant artistic	S	IV/b	2	IA/70	1
36	Secretar literar - vacant	S	IV/b	3	I/57	1
Total comp. actori						26

SERV. REGIZORAT

37	Sef serviciu	M	IV/a	6	II/63	1
38	Regizor tehnic	M	IV/b	5	I/55	1
39	Muncitori (Montator décor)	M/G	IV/b	11	I/47	3
40	Muncitori (Montator décor)	M/G	IV/b	11	I/46	1
41	Muncitori (Montator décor)-va	M/G	IV/b	11	I/38	1
42	Muncitor (Montator décor)-va	M/G	IV/b	11	III/22	1
43	Recuziter	M/G	IV/b	7	I/46	1
44	Recuziter - vacant	M/G	IV/b		II/32	1
45	Maestru sunet-lumini	M	IV/b	8	I/47	1
46	Operator lumini - vacant	S	IV/b	4	I/63	1
47	Muncitor (Costumier)	M/G	IV/b	11	I/47	1
48	Muncitor (Costumier)	M/G	IV/b	11	I/46	1
Total. Serv. regizorat						14

COMP. DESERVIRE SCENA

49	Sufleor	M	IV/b	5	I/56	2
50	Plasator	M/G	IV/b	9	I/22	1
51	Plasator	M/G	IV/b	9	I/20	1
Total serv. tehnic scena						4
Total general						70

DIRECTOR GENERAL,
Elena Daniela Dumitrescu

DIRECTOR ECONOMIC,
Mihaela Petrescu

TEATRUL DE STAT CONSTANTA

BUGET DE VENITURI SI CHELTUIELI – 2015

Lei

	DENUMIREA INDICATORILOR	Cod indicator	AN 2015	TRIM I	TRIM II	TRIM III	TRIM IV
1.	VENITURI TOTAL		3023600	755300	844400	666800	757100
2.	TRANSFERURI	43	2767100	660300	759400	646800	700600
3.	-VENITURI PROPRII	33	256500	95000	85000	20000	56500
4.	CHELTUIELI TOTAL		3023600	755300	844400	666800	757100
5.	CHELTUIELI CURENTE	01	2978100	755300	798900	666800	757100
6.	TITLUL I CHELTUIELI DE PERSONAL	10	2040100	494800	495400	463800	586100
7.	Cheltuieli salariale in bani	10.01	1656600	402000	402600	381000	471000
8.	Salarii de baza	10.01.01	1258400	300000	283400	300000	375000
9.	Indemn. platite unor pers. din afara unitatii	10.01.12	387700	95000	117700	80000	95000
10.	Indemnizatii de delegare	10.01.13	5500	5500	0		0
11.	Alte drepturi salariale in bani	10.01.30	5000	1500	1500	1000	1000
12.	Contributii	10.03	383500	92800	92800	82800	115100
13.	Contributii de asigurari sociale de stat	10.03.01	283500	70000	70000	60000	83500
14.	Contributii de asigurări de somaj	10.03.02	8600	2000	2000	2000	2600
15.	Contributii de asigurari sociale de sanatate	10.03.03	71400	16500	16500	16500	21900
16.	Cont.de asig. acc.de munca si boli prof	10.03.04	6500	1300	1300	1300	2600
17.	Contributii pentru concedii si indemnizatii	10.03.06	13500	3000	3000	3000	4500
18.	TITLUL II BUNURI SI SERVICII	20	938000	260500	303500	203000	171000
19.	Bunuri si servicii	20.01	593000	180500	177500	118000	117000
20.	Furnituri de birou	20.01.01	11500	2500	4000	2500	2500
21.	Materiale pentru curatenie	20.01.02	11000	2500	4000	2000	2500
22.	Încalzit, Iluminat si forta motrica	20.01.03	231000	80000	81000	30000	40000
23.	Apa, canal si salubritate	20.01.04	21500	5000	1000	14000	1500
24.	Carburanti si lubrifianti	20.01.05	7500	2000	2000	1500	2000
25.	Piese de schimb	20.01.06	2500	1000	0	500	1000
26.	Transport	20.01.07	2000	500	500	500	500
27.	Posta, telecomunicatii, radio, tv, internet	20.01.08	26000	7000	5000	7000	7000
28.	Materiale si prest.de serv. cu caracter funct	20.01.09	100000	30000	30000	10000	30000
29.	Alte bunuri si servicii pentru într. si funct.	20.01.30	180000	50000	50000	50000	30000
30.	Reparatii curente	20.02	125000	30000	25000	50000	20000
31.	Bunuri de natura obiectelor de inventar	20.05	41000	10000	15000	10000	6000
32.	Deplasari, detasari, transferari	20.06	44000	5000	39000	0	0
33.	Deplasari, detasari, transferari interne	20.06.01	42000	5000	37000	0	0

34.	Deplasari, detasari, transferari externe	20.06.02	2000	0	2000	0	0
35.	Carti, publicatii si materiale documentare	20.11	3000	3000	0	0	0
36.	Pregatire profesionala	20.13	10000	0	10000	0	0
37.	Protectia muncii	20.14	18000	4000	7000	3000	4000
38.	Alte cheltuieli	20.30	104000	28000	30000	22000	24000
39.	Reclama si publicitate	20.30.01	10000	2000	4000	2000	2000
40.	Prime de asigurare non-viata	20.30.03	17000	5000	4000	4000	4000
41.	Chirii	20.30.04	21000	7000	1000	7000	6000
42.	Prest. servicii pentru transmiterea drepturilor	20.30.06	38000	10000	15000	5000	8000
43.	Alte cheltuieli cu bunuri si servicii	20.30.30	18000	4000	6000	4000	4000
44.	CHELTUIELI DE CAPITAL	71	45500	0	45500	0	0
45.	ACTIVE FIXE	71.01	45500	0	45500	0	0
46.	Masini , echipamente si mijloace de transport	71.01.02	45500	0	45500	0	0

DIRECTOR GENERAL ,
ELENA DANIELA DUMITRESCU

DIRECTOR ECONOMIC ,
MIHAELA PETRESCU

**CONSILIUL JUDEȚEAN CONSTANȚA
COMISIA DE SPECIALITATE PENTRU CULTURĂ, ÎNVĂȚĂMÂNT, SĂNĂTATE ȘI
SPORT**

RAPORT

Comisia de specialitate pentru Cultură, învățământ, sănătate și sport, întrunită în ședința de astăzi 01.09. 2015, a analizat Expunerea de Motive a Vicepreședintelui Consiliului Județean Constanța, Raportul Direcției Coordonare Instituții Subordonate și Operare Pavilion Expozițional și Raportul Direcției Generale Economico-Financiare la proiectul de hotărâre privind aprobarea rectificării Bugetului de Venituri și Cheltuieli, Organigramei și Statului de Funcții pe anul 2015 de la Teatrul de Stat Constanța.

Suntem de acord cu proiectul de hotărâre mai sus amintit.

Comisia de specialitate pentru Cultură, învățământ, sănătate și sport

PRESEDINTE,

/

**CONSILIUL JUDEȚEAN CONSTANȚA
COMISIA DE SPECIALITATE PENTRU BUGET – FINANȚE ȘI ADMINISTRAREA
DOMENIULUI PUBLIC ȘI PRIVAT AL JUDEȚULUI**

RAPORT

Comisia de specialitate pentru Buget – finanțe și administrarea domeniului public și privat al județului, întrunită în ședința de astăzi, 01.09. 2015, a analizat Expunerea de Motive a Vicepreședintelui Consiliului Județean Constanța, Raportul Direcției Coordonare Instituții Subordonate și Operare Pavilion Expozițional și Raportul Direcției Generale Economico-Financiare la proiectul de hotărâre privind aprobarea rectificării Bugetului de Venituri și Cheltuieli, Organigramei și Statului de Funcții pe anul 2015 de la Teatrul de Stat Constanța.

Suntem de acord cu proiectul de hotărâre mai sus amintit.

Comisia de specialitate pentru Buget – finanțe și administrarea domeniului public și privat al județului

PREȘEDINTE,

**CONSILIUL JUDEȚEAN CONSTANȚA
COMISIA DE SPECIALITATE PENTRU ADMINISTRAȚIA PUBLICĂ, JURIDICĂ,
APĂRAREA ORDINII PUBLICE ȘI PROTECȚIE SOCIALĂ**

RAPORT

Comisia de specialitate pentru administrația publică, juridică, apărarea ordinii publice și protecție socială, întrunită în ședința de astăzi 01.09. 2015, a analizat Expunerea de Motive a Vicepreședintelui Consiliului Județean Constanța, Raportul Direcției Coordonare Instituții Subordonate și Operare Pavilion Expozițional și Raportul Direcției Generale Economico-Financiare la proiectul de hotărâre privind aprobarea rectificării Bugetului de Venituri și Cheltuieli, Organigramei și Statului de Funcții pe anul 2015 de la Teatrul de Stat Constanța.

Suntem de acord cu proiectul de hotărâre mai sus amintit.

Comisia de specialitate pentru administrația publică, juridică, apărarea ordinii publice și protecție socială

PREȘEDINTE. ✓