

CONSILIUL JUDEȚEAN CONSTANȚA

HOTĂRÂREA nr. 164

privind aprobarea rectificării Bugetului de Venituri și Cheltuieli, Organigramei și Statului de Funcții pe anul 2015 de la Muzeul de Artă Constanța

Consiliul Județean Constanța întrunit în ședința din 02.09. 2015;

Văzând:

- Expunerea de motive a Vicepreședintelui Consiliului Județean Constanța;
- Raportul Direcției Coordonare Instituții Subordonate și Operare Pavilion Expozițional;
- Raportul Direcției Generale Economico-Financiare;
- Raportul Comisiei de specialitate pentru Cultură, învățământ, sănătate și sport;
- Raportul Comisiei de specialitate pentru Administrația publică, juridică, apărarea ordinii publice și protecție socială;
- Raportul Comisiei de specialitate pentru Buget – finanțe și administrarea domeniului public și privat al județului.

Având în vedere prevederile Legii muzeelor și colecțiilor publice nr.311/2003 republicată, cu modificările și completările ulterioare, Legii nr.186/2014 privind bugetul de stat pe anul 2015, a Legii nr.273/2006 privind finanțele publice locale republicată, cu modificările și completările ulterioare;

În temeiul art.91, alin.(1) lit.a), lit.b), lit.d), lit.f), alin.(2) lit.c) și alin. (5) lit.a) pct.4 și art.97, din Legea nr.215/2001 privind administrația publică locală, republicată, cu modificările și completările ulterioare;

HOTĂRĂȘTE:

Art.1. Se aprobă rectificarea Bugetului de Venituri și Cheltuieli pe anul 2015 de la Muzeul de Artă Constanța, conform anexei nr.1 care face parte integrantă din prezenta hotărâre.

Art.2. Se aprobă rectificarea Organigramei pe anul 2015 de la Muzeul de Artă Constanța, conform anexei nr. 2, care face parte integrantă din prezenta hotărâre.

Art.3. Se aprobă rectificarea Statului de funcții pe anul 2015 de la Muzeul de Artă Constanța, conform anexei nr. 3, care face parte integrantă din prezenta hotărâre.

Art.4. Direcția Generală de Administrație Publică și Juridică va comunica prezenta hotărâre persoanelor și instituțiilor interesate în vederea ducerii la îndeplinire.

Prezenta hotărâre a fost adoptată cu un număr de 36 voturi pentru, — voturi împotriva și — abțineri.

Constanța 02.09. 2015

VICEPREȘEDINTE

DRAG

TINEL

CONTRASE
Secretar al J
Belu Mă

102.09.2015

BUGET DE VENITURI SI CHELTUIELI

AN 2015

Denumirea indicatorilor	cod ind.	TOTAL AN	TRIM I	TRIM II	TRIM III	TRIM IV
VENITURI TOTALE DIN CARE:		1408173	272590	393041	332631	409911
Venituri proprii	33	40000	9890	9960	15000	5150
Transferuri-subventie	43	1323173	262700	378581	292631	389261
Programe fd externe nerambursabile Mecanism SEE	45.17	45000	0	4500	25000	15500
TOTAL CHELTUIELI		1408173	272590	393041	332631	409911
A. Cheltuieli curente		1356173	272590	381541	307631	394411
TITLUL I CHELTUIELI DE PERSONAL	10	516319	104955	120411	129981	160972
Cheltuieli salariale in bani	10.01	420102	85701	98319	104491	131591
salarii de baza	10.01.01	413746	83946	97064	102236	130500
indemnizatii de delegare	10.01.13	1020	255	255	255	255
alte drepturi salariale in bani	10.01.30	5336	1500	1000	2000	836
Contributii	10.03	96217	19254	22092	25490	29381
Contributii de asig. soc. de stat	10.03.01	67507	13502	15500	17890	20615
Contributii de asig. sociale de somaj	10.03.02	2134	430	491	560	653
Contributii de asig. sociale de sanatate	10.03.03	22215	4445	5100	5887	6783
Contrib. de accid. de m-ca. si boli profes.	10.03.04	722	147	165	190	220
Contributii pentru concedii si indemniz.	10.03.06	3639	730	836	963	1110
Titlul II Bunuri si servicii	20	804854	167635	261130	142650	233439
Bunuri si servicii	20.01	532904	153225	140310	111990	127379
Furnituri de birou	20.01.01	4250	1000	1250	1000	1000
Materiale pt. Curatenie	20.01.02	3000	750	750	750	750
Incalzire, iluminat si forta motrica	20.01.03	154175	69725	50000	8500	25950
Apa, canal si salubritate	20.01.04	12000	3200	3000	3000	2800
Carburanti si lubrifianti	20.01.05	5000	1000	1500	1500	1000
Transport	20.01.07	2000	0	1000	0	1000
Posta telecomunic. Radio, tv, internet	20.01.08	8800	2200	2150	2150	2300
Mater. și prest. servicii cu car. funct	20.01.09	23000	5000	5000	10000	3000
Alte bunuri si prest serv pt. intret. si funct.	20.01.30	320679	70350	75660	85090	89579
Reparatii curente	20.02	150000	5000	20000	25000	100000
Bunuri de natura obiectelor de inventar	20.05	33250	5000	25000	1250	2000
Deplasari, detasari, transferuri	20.06	2700	660	570	660	810
Deplasari, interne, detasari, transferuri	20.06.01	2700	660	570	660	810
Carti, publicatii si materiale documentare	20.11	65000	0	65000	0	0
Consultanta si expertiza	20.12	6000	2000	3000	0	1000
Pregatire profesionala	20.13	6000	0	4000	2000	0
Protectia muncii	20.14	2000	0	1500		500
Alte cheltuieli	20.30	7000	1750	1750	1750	1750
Alte cheltuieli cu bunuri si servicii	20.30.30	7000	1750	1750	1750	1750
Programe fd externe nerambursabile Mecanism SEE	56.17	45000	0	4500	25000	15500
Cheltuieli cu caracter stiintific si social cultural	59.22	35000			35000	
Cheltuieli de capital - Active Nefinanciare	71	7000		7000	0	0
Alte active fixe	71.01.30	7000		7000	0	0

CONTABIL SEF.

ORGANIGRAMA
Începând cu data de2015

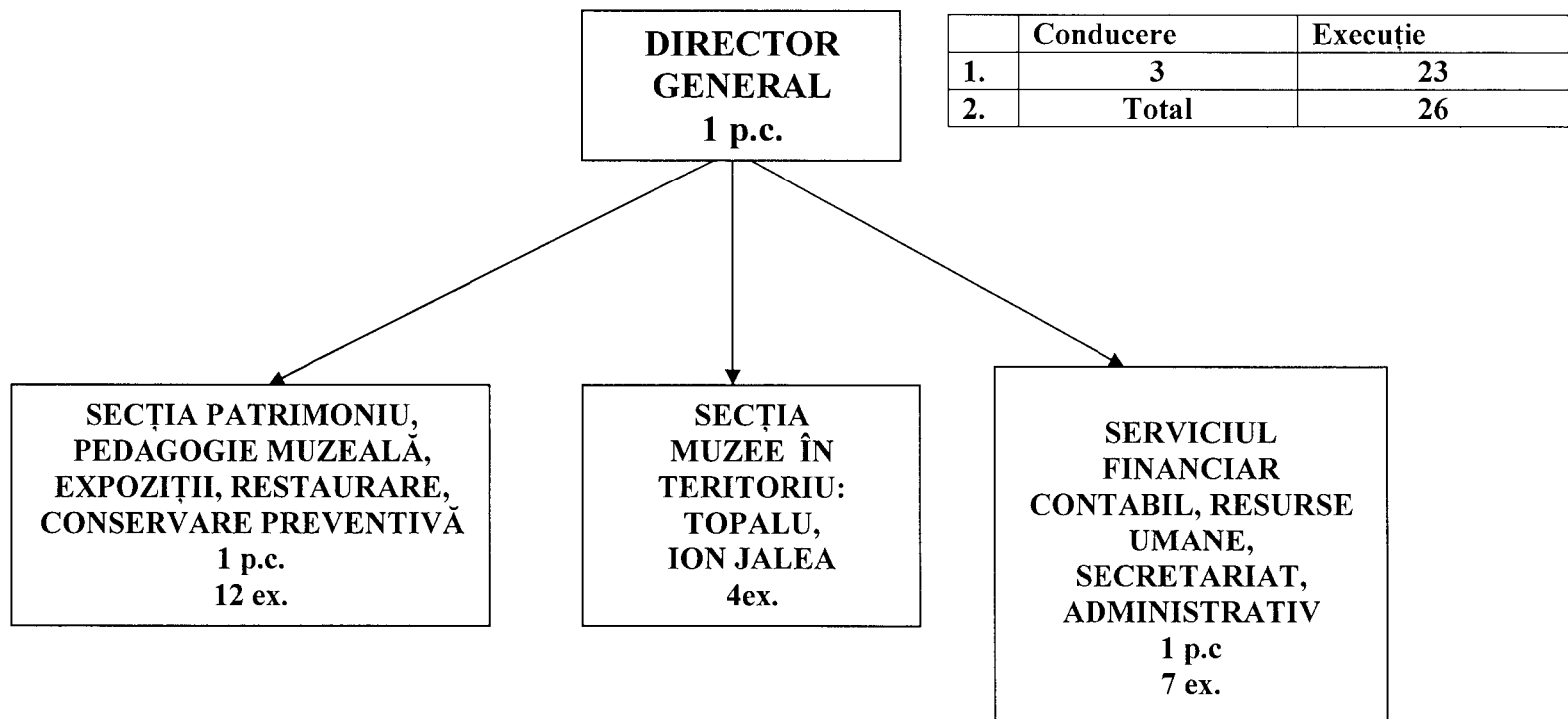

DIR'

D.

CONSILIUL JUDEȚEAN CONSTANȚA

EXPUNERE DE MOTIVE

la proiectul de hotărâre privind aprobarea rectificării Bugetului de Venituri și Cheltuieli, Organigramei și Statului de Funcții pe anul 2015 de la Muzeul de Artă Constanța

Muzeul de Artă Constanța este o instituție publică de cultură ce funcționează în subordinea Consiliului Județean Constanța conform prevederilor Legii muzeelor și colecțiilor publice nr.311/2003 republicată, cu modificările și completările ulterioare.

În scopul bunei funcționări a instituției publice de cultură este necesară aprobarea rectificării Bugetului de Venituri și Cheltuieli, pe anul 2015 prin suplimentarea acestuia cu suma de 48.373 lei la Titlul I „Cheltuieli de personal”, după cum urmează:

Cod denumire	Denumire indicator	Buget anterior				Buget modificat				Influențe
		Trim. I	Trim. II	Trim. III	Trim. IV	Trim. I	Trim. II	Trim. III	Trim. IV	+/-
		lei	lei	lei	lei	lei	lei	lei	lei	lei
10.	Cheltuieli de personal	104955	120411	121240	121340	104955	120411	129981	160972	+48373
10.01	Cheltuieli salariale în bani	85701	98319	98994	99081	85701	98319	104491	131591	+38007
10.01.01	Salarii de bază	83946	97064	97739	97990	83946	97064	102236	130500	+37007
10.01.13	Indemnizații de delegare	255	255	255	255	255	255	255	255	0
10.01.30	Alte drepturi salariale în bani	1500	1000	1000	836	1500	1000	2000	836	+1000
10.03	Contribuții	19254	22092	22246	22259	19254	22092	25490	29381	+10366
10.03.01	Contribuții de asig. soc. de stat	13502	15500	15605	15615	13502	15500	17890	20615	+7285
10.03.02	Contribuții de asig. sociale de șomaj	430	491	494	495	430	491	560	653	+224

10.03.03	Contribuții de asig. sociale de sănătate	4445	5100	5140	5140	4445	5100	5887	6783	+2390
10.03.04	Contrib. de accid. de m-ca. și boli profes.	147	165	166	167	147	165	190	220	+77
10.03.06	Contribuții pentru concedii și indemniz.	730	836	841	842	730	836	963	1110	+390

La Organigrama și Statul de Funcții aprobate pe anul 2015, Muzeul de Artă Constanța solicită suplimentarea acestora cu trei posturi la Secția Patrimoniu, Pedagogie muzeală, Expoziții, Restaurare, Conservare, Preventivă, astfel:

- *Șef de secție* – postul este necesar din cauza multiplelor responsabilități pe care le are muzeul ca instituție de cultură specializată: pe linie de patrimoniu – expunere în muzeu și secții, cercetare, valorificare, conservare și ca instituție de educație vizuală;
- *Muzeograf* – pentru sectorul de expoziții: permanente ale celor trei entități muzeale, temporare (muzeul nostru organizează anual peste 25 de expoziții temporare) și pentru proiectele pe care muzeul le concepe și implementează;
- *Gestionar* – custode sală, pentru a asigura funcționarea adecvată a unor sectoare din expoziția de bază.

Muzeul de Artă Constanța este o instituție de cultură ce impresionează prin valorile artistice pe care le adăpostește.

Față de cele prezentate mai sus, supun spre dezbatere și aprobare prezentul proiect de hotărâre privind rectificarea Bugetului de Venituri și Cheltuieli, Organigramei și Statului de Funcții pe anul 2015 de la Muzeul de Artă Constanța.

**VICE
DRAGOMIR**

FINEL

CONSILIUL JUDEȚEAN CONSTANȚA
Direcția Coordonare Instituții Subordonate și Operare Pavilion Expozițional

RAPORT

la proiectul de hotărâre privind aprobarea rectificării Bugetului de Venituri și Cheltuieli, Organigramei și Statului de Funcții pe anul 2015 de la Muzeul de Artă Constanța

Muzeul de Artă Constanța este o instituție publică de cultură cu personalitate juridică, ce funcționează în subordinea Consiliului Județean Constanța potrivit prevederilor Legii muzeelor și colecțiilor publice nr.311/2003 republicată, cu modificările și completările ulterioare.

Având în vedere prevederile Legii 215/2001 a administrației publice locale, cu modificările și completările ulterioare, consiliul județean, îndeplinește atribuții privind gestionarea serviciilor publice, asigurând cadrul necesar pentru furnizarea serviciilor publice de interes județean.

Consiliul Județean Constanța, potrivit atribuțiilor sale, în baza art.19 alin.(2) din Legea 273/2006 privind finanțele publice locale, pe parcursul exercitiului bugetar, poate aproba rectificarea bugetelor de venituri și cheltuieli ale instituțiilor și serviciilor publice din subordinea sa.

Muzeul de Artă Constanța este o instituție publică de cultură ce aduce prestigiu județului Constanța prin promovarea culturii și artei.

Instituția de cultură menționată mai sus solicită rectificarea Bugetului de Venituri și Cheltuieli aprobat pe anul 2015 cu suma de 48.373 lei la Titlul I „Cheltuieli de personal”.

Potrivit art. 91, alin (2), lit. c) din Legea nr.215/2001, republicată, actualizată, privind administrația publică locală, Consiliul Județean „*aprobă regulamentul de organizare și funcționare a consiliului județean, organigrama, statul de funcții, regulamentul de organizare și funcționare ale aparatului de specialitate, precum și ale instituțiilor și serviciilor publice de interes județean și ale societăților comerciale și regiilor autonome de interes județean*”.

Față de HCJC nr.130/16.07.2015 prin care sunt aprobate douăzeci și trei de posturi, instituția de cultură solicită modificarea Organigramei și Statului de Funcții prin suplimentarea cu trei posturi de: șef de secție, muzeograf și gestionar în cadrul Secției Patrimoniu, Pedagogie muzeală, Expoziții, Restaurare, Conservare, Preventivă.

Bugetul de Venituri și Cheltuieli, Organigrama și Statul de Funcții propus pentru rectificare răspund nevoilor actuale de funcționare ale Muzeului de Artă Constanța.

Conform normelor legale în vigoare, a Legii nr.186/2014 privind bugetul de stat pe anul 2015, a Legii nr.273/2006 privind finanțele publice locale republicată, cu modificările și completările ulterioare, a Legii nr.215/2001 privind administrația publică locală, republicată, cu modificările și completările ulterioare și față de cele prezentate mai sus, considerăm că proiectul de hotărâre privind

aprobarea rectificării Bugetului de Venituri și Cheltuieli, Organigramei și Statului de Funcții pe anul 2015 de la Muzeul de Artă Constanța se încadrează în prevederile legale, drept pentru care propunem adoptarea acestuia în forma prezentată.

**Director,
Direcția Coordonare Instituții Subordonate și
Operare Paviljon Expozitional**

**CONSILIUL JUDEȚEAN CONSTANȚA
DIRECȚIA GENERALĂ ECONOMICO-FINANCIARĂ**

RAPORT

**la proiectul de hotărâre privind aprobarea rectificării Bugetului de Venituri și Cheltuieli,
Organigramei și Statului de Funcții pe anul 2015 de la Muzeul de Artă Constanța**

Muzeul de Artă Constanța este o instituție publică de cultură cu personalitate juridică, ce funcționează în subordinea Consiliului Județean Constanța, potrivit prevederilor Legii muzeelor și colecțiilor publice nr.311/2003 republicată, cu modificările și completările ulterioare.

Având în vedere prevederile Legii 215/2001 a administrației publice locale, cu modificările și completările ulterioare, consiliul județean, îndeplinește atribuții privind gestionarea serviciilor publice, asigurând cadrul necesar pentru furnizarea serviciilor publice de interes județean.

Totodată, în conformitate cu prevederile Legii nr.186/2014 privind bugetul de stat pe anul 2015 și ale Legii 273/2006 privind finanțele publice locale precum și pentru stabilirea unor măsuri financiare, Consiliul Județean Constanța aprobă bugetele de venituri și cheltuieli ale instituțiilor publice subordonate.

Modificările față de bugetul inițial sunt determinate de suplimentarea Bugetului de Venituri și Cheltuieli pe anul 2015, cu suma de 48.373 lei la Titlul I „Cheltuieli de personal”.

Muzeul de Artă Constanța solicită suplimentarea Organigramei și Statului de funcții cu un număr de trei posturi.

În conformitate cu prevederile Legii nr.215/2001, republicată, privind administrația publică locală, cu modificările și completările ulterioare și ale OUG nr.63/2010 pentru modificarea și completarea Legii nr. 273/2006 privind finanțele publice locale, precum și pentru stabilirea unor măsuri financiare, Consiliul Județean Constanța aprobă Organigrama și Statul de funcții.

Față de cele prezentate mai sus, considerăm că proiectul de hotărâre privind aprobarea rectificării Bugetului de Venituri și Cheltuieli, Organigramei și Statului de Funcții pe anul 2015 de la Muzeul de Artă Constanța se încadrează în prevederile legale, drept pentru care propunem adoptarea acestuia în forma prezentată.

**DIRECTOR GENERAL,
I**

Director adiunat

Șef Serviciul Resurse Umane Salarizare,

Carmen Comănici

BUGET DE VENITURI SI CHELTUIELI

AN 2015

Denumirea indicatorilor	cod ind.	TOTAL AN	TRIM I	TRIM II	TRIM III	TRIM IV
VENITURI TOTALE DIN CARE:		1408173	272590	393041	332631	409911
Venituri proprii	33	40000	9890	9960	15000	5150
Transferuri-subventie	43	1323173	262700	378581	292631	389261
Programe fd externe nerambursabile Mecanism SEE	45.17	45000	0	4500	25000	15500
TOTAL CHELTUIELI		1408173	272590	393041	332631	409911
A. Cheltuieli curente		1356173	272590	381541	307631	394411
TITLUL I CHELTUIELI DE PERSONAL	10	516319	104955	120411	129981	160972
Cheltuieli salariale in bani	10.01	420102	85701	98319	104491	131591
salarii de baza	10.01.01	413746	83946	97064	102236	130500
indemnizatii de delegare	10.01.13	1020	255	255	255	255
alte drepturi salariale in bani	10.01.30	5336	1500	1000	2000	836
Contributii	10.03	96217	19254	22092	25490	29381
Contributii de asig. soc. de stat	10.03.01	67507	13502	15500	17890	20615
Contributii de asig.sociale de somaj	10.03.02	2134	430	491	560	653
Contributii de asig.sociale de sanatate	10.03.03	22215	4445	5100	5887	6783
Contrib.de accid.de m-ca.si boli profes.	10.03.04	722	147	165	190	220
Contributii pentru concedii si indemniz.	10.03.06	3639	730	836	963	1110
Titlul II Bunuri si servicii	20	804854	167635	261130	142650	233439
Bunuri si servicii	20.01	532904	153225	140310	111990	127379
Furnituri de birou	20.01.01	4250	1000	1250	1000	1000
Materiale pt. Curatenie	20.01.02	3000	750	750	750	750
Incalzire, iluminat si forta motrica	20.01.03	154175	69725	50000	8500	25950
Apa, canal si salubritate	20.01.04	12000	3200	3000	3000	2800
Carburanti si lubrifianti	20.01.05	5000	1000	1500	1500	1000
Transport	20.01.07	2000	0	1000	0	1000
Posta telecomunic.Radio, tv, internet	20.01.08	8800	2200	2150	2150	2300
Mater. și prest. servicii cu car. funct	20.01.09	23000	5000	5000	10000	3000
Alte bunuri si prest serv pt. intret.si funct.	20.01.30	320679	70350	75660	85090	89579
Reparatii curente	20.02	150000	5000	20000	25000	100000
Bunuri de natura obiectelor de inventar	20.05	33250	5000	25000	1250	2000
Deplasari, detasari, transferuri	20.06	2700	660	570	660	810
Deplasari, interne,detasari, transferuri	20.06.01	2700	660	570	660	810
Carti, publicatii si materiale documentare	20.11	65000	0	65000	0	0
Consultanta si expertiza	20.12	6000	2000	3000	0	1000
Pregatire profesionala	20.13	6000	0	4000	2000	0
Protectia muncii	20.14	2000	0	1500		500
Alte cheltuieli	20.30	7000	1750	1750	1750	1750
Alte cheltuieli cu bunuri si servicii	20.30.30	7000	1750	1750	1750	1750
Programe fd externe nerambursabile Mecanism SEE	56.17	45000	0	4500	25000	15500
Cheltuieli cu caracter stiintific si social cultural	59.22	35000			35000	
Cheltuieli de capital - Active Nefinanciare	71	7000		7000	0	0
Alte active fixe	71.01.30	7000		7000	0	0

CONTABIL SEF.

[

STAT DE FUNCȚII

În conformitate cu Legea nr. 284/2010 privind salarizarea unitară a personalului plătit din fonduri publice
Privind activitatea instituției începând cu data de.....2015

Nr. crt.	Funcția de		Nivel studii	Anexa	Capitolul	Poziția	Grad	Treapta profesională	Clasa - Gradația	Număr posturi
	execuție	conducere								
0	1	2	3	4	5	6	7	8	9	10
1		Director general	S	IV	III a	1	II		76	1
A. SECȚIA PATRIMONIU, PEDAGOGIE MUZEALĂ, EXPOZIȚII, RESTAURARE, CONSERVARE PREVENTIVĂ										
2		Șef secție	S	IV	III.a	5	II		73	1
3	Restaurator		S	IV	III.b	1	IA		67 - 0	1
4	Muzeograf		S	IV	III.b	1	IA		67 - 5	1
5	Muzeograf		S	IV	III.b	1	IA		65 - 0	1
6	Muzeograf		S	IV	III.b	1	I		58 - 0	1
7	Conservator		S	IV	III.b	1	II		48	1
8	Pedagog muzeal		S	IV	III.b	1	IA		67 - 5	1
9	Referent		M	IV	V.b	4	-	IA	35 - 5	1
10	Trezorier		M	IV	III.b	7		IA	48 - 5	1
11	Supraveghetor		M/G	IV	III.b	8	-	-	29 - 5	2
12	Gestionar custode		M	IV	III.b	7		IA	48 - 5	2
B. SECȚIA MUZEE ÎN TERITORIU: TOPALU, ION JALEA										
13	Muzeograf		S	IV	III.b	1	IA		65 - 3	1
14	Gestionar custode		M	IV	III.b	7		IA	48 - 5	2
15	Supraveghetor		M/G	IV	III.b	8	-	-	29 - 5	1
C.SERVICIUL FINANCIAR-CONTABIL, RESURSE UMANE, SECRETARIAT, ADMINISTRATIV										
16		Contabil șef	S	IV	III a	4	II		74	1
17	Economist		S	I	II.c/1b	2	I		51 - 1	1
18	Referent de specialitate		S	I	II.c/1b	2	I	-	57 - 5	3
19	Trezorier		M	IV	III.b	7		IA	48 - 5	1
20	Administrator		M	I	II.D.b	4	-	I	24 - 5	1
21	Muncitor calificat		M	I	II.D.b	12	-	I	24 - 5	1
	TOTAL									26

ORGANIGRAMA
Începând cu data de2015

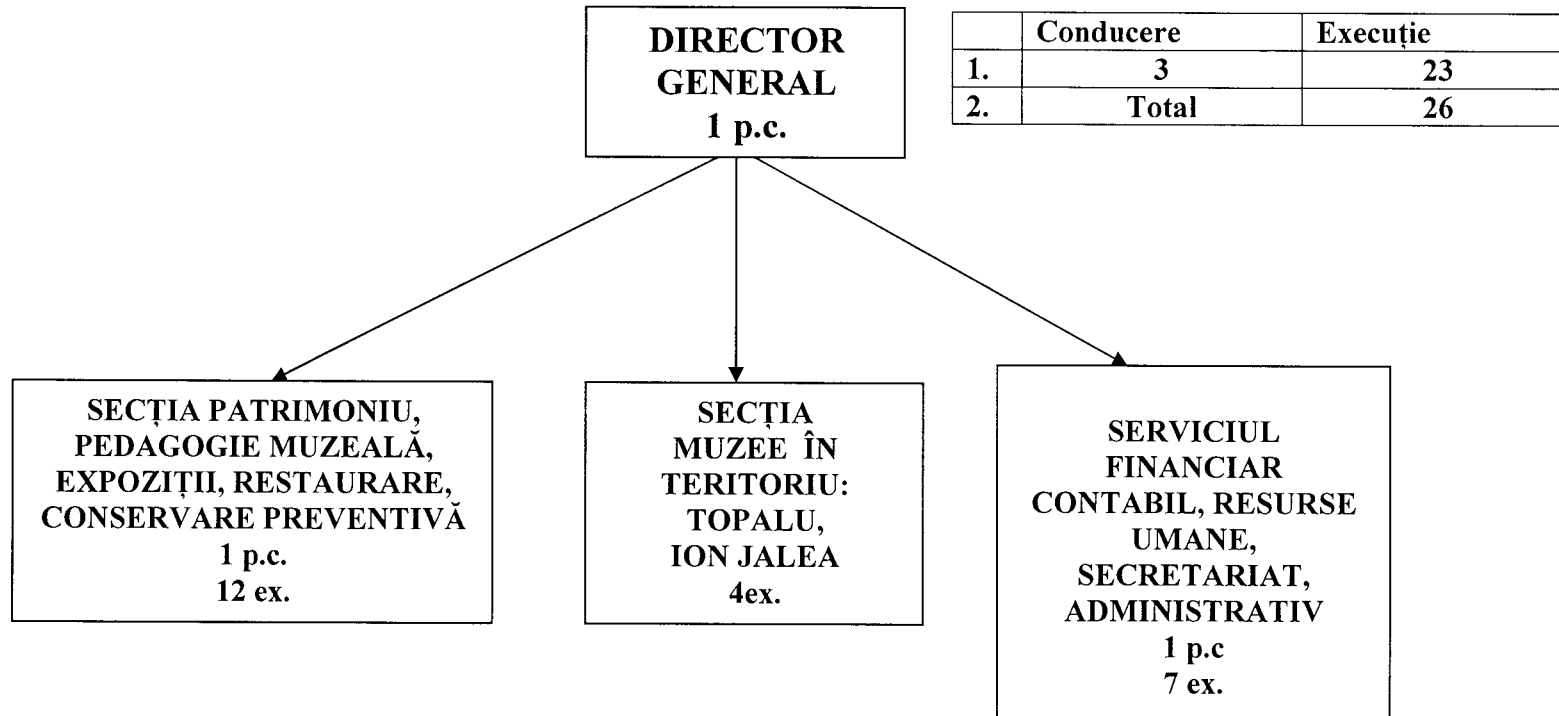



CONSILIUL JUDEȚEAN CONSTANȚA
Direcția Coordonare Instituții Subordonate și Operare Pavilion
Expozițional



Aleea Magnoliei nr.2, Bl.L4, Constanta • www.cjc.ro • Tel.: +40-241-486620 / Fax:+40-241-486613

NR. 17740/25.08.2015

Al
VICEP
Dragomir

Direcția Generală Economico - Financiară
Director General

Viză

Avizat,
Șef Serviciul Resurse Umane Salarizare
rmen

REFERAT

Prin adresa nr.434/21.08.2015 înregistrată la Consiliul Județean Constanța cu nr.17581/24.08.2015 *Muzeul de Artă Constanța solicită rectificarea Bugetului de Venituri și Cheltuieli, Organigramei și Statului de Funcții aprobate pe anul 2015.*

Rectificarea bugetară este solicitată *prin suplimentarea cu suma de 48.373 lei* la Titlul I „Cheltuieli de personal” după cum urmează:

Cod denumire	Denumire indicator	Buget anterior				Buget modificat				Influențe +/- lei
		Trim. I	Trim. II	Trim. III	Trim. IV	Trim. I	Trim. II	Trim. III	Trim. IV	
		lei	lei	lei	lei	lei	lei	lei	lei	
10.	Cheltuieli de personal	104955	120411	121240	121340	104955	120411	129981	160972	+48373
10.01	Cheltuieli salariale în bani	85701	98319	98994	99081	85701	98319	104491	131591	+38007
10.01.01	Salarii de bază	83946	97064	97739	97990	83946	97064	102236	130500	+37007
10.01.13	Indemnizații de delegare	255	255	255	255	255	255	255	255	0
10.01.30	Alte drepturi salariale în bani	1500	1000	1000	836	1500	1000	2000	836	+1000
10.03	Contribuții	19254	22092	22246	22259	19254	22092	25490	29381	+10366
10.03.01	Contribuții de asig. soc. de stat	13502	15500	15605	15615	13502	15500	17890	20615	+7285

10.03.02	Contribuții de asig.sociale de șomaj	430	491	494	495	430	491	560	653	+224
10.03.03	Contribuții de asig.sociale de sănătate	4445	5100	5140	5140	4445	5100	5887	6783	+2390
10.03.04	Contrib.de accid.de m-ca.și boli profes.	147	165	166	167	147	165	190	220	+77
10.03.06	Contribuții pentru concedii și indemniz.	730	836	841	842	730	836	963	1110	+390

La Organigrama și Statul de Funcții aprobate pe anul 2015, Muzeul de Artă Constanța solicită suplimentarea acestora cu trei posturi la Secția Patrimoniu, Pedagogie muzeală, Expoziții, Restaurare, Conservare, Preventivă, astfel:

- **Șef de secție** – postul este necesar din cauza multiplelor responsabilități pe care le are muzeul ca instituție de cultură specializată: pe linie de patrimoniu – expunere în muzeu și secții, cercetare, valorificare, conservare și ca instituție de educație vizuală;
- **Muzeograf** – pentru sectorul de expoziții: permanente ale celor trei entități muzeale, temporare (muzeul nostru organizează anual peste 25 de expoziții temporare) și pentru proiectele pe care muzeul le concepe și implementează;
- **Gestionar** – custode sală, pentru a asigura funcționarea adecvată a unor sectoare din expoziția de bază.

Astfel, conform celor prezentate mai sus, vă rugăm să analizați și să dispuneți cu privire la solicitarea Muzeului de Artă Constanța privind rectificarea Bugetului de Venituri și Cheltuieli, Organigramei și Statului de Funcții pe anul 2015 cu suma de 48.373 lei și inițierea, pentru proxima ședință a Consiliului Județean Constanța a unui proiect de hotărâre în acest sens .

**Director,
Direcția Coordonare Instituții Subordonate și
Operare Pavilion Expozițional**

Întocmit,
Musteață Ana,

NR. 50. 17581/24.08.2015

MUZEUL DE ARTĂ CONSTANȚA
B-dul Tomis nr.82-84
Tel.0241/617012
C.F 4707544
NR. 434/21.08.2015

Către,
CONSILIUL JUDEȚEAN CONSTANȚA

**Direcția Coordonare Instituții Subordonate și Operare Pavilion
Expozițional
D-lui Director Virgil Iosif**

Vă depunem alăturat nota de fundamentare pentru posturile solicitate:

- șef secție – postul este necesar din cauza multiplelor responsabilități pe care le are muzeul ca instituție de cultură specializată: pe linie de patrimoniu – expunere în muzeu și secții, cercetare, valorificare, conservare și ca instituție de educație vizuală;
- muzeograf – pentru sectorul de expoziții: permanente ale celor trei entități muzeale, temporare (muzeul nostru organizează anual peste 25 de expoziții temporare) și pentru proiectele pe care muzeul le concepe și implementează;
- gestionar – custode sală, pentru a asigura funcționarea adecvată a unor sectoare din expoziția de bază.
- Posturile solicitate se regasesc la sectia Patrimoniu.

Vă depunem alăturat, modificarea organigramei a statului de funcții precum și a bugetului de venituri și cheltuieli pe anul 2015 la titlul I cheltuieli de personal cu suma de 48.373 lei după cum urmează:

Titlul I Cheltuieli de personal

Cod denumire	Denumire indicator	Buget anterior				Buget modificat				Influente +/-
		Trim I	Trim II	Trim III	Trim IV	Trim I	Trim II	Trim III	Trim IV	
		lei	lei	lei	lei	lei	lei	lei	lei	lei
10.	Cheltuieli de personal	104955	120411	121240	121340	104955	120411	129981	160972	+48373
10.01	Cheltuieli salariale in bani	85701	98319	98994	99081	85701	98319	104491	131591	+38007
10.01.01	Salarii de baza	83946	97064	97739	97990	83946	97064	102236	130500	+37007
10.01.13	Indemnizatii de delegare	255	255	255	255	255	255	255	255	0
10.01.30	Alte drepturi salariale in bani	1500	1000	1000	836	1500	1000	2000	836	+1000
10.03	Contributii	19254	22092	22246	22259	19254	22092	25490	29381	+10366
10.03.01	Contributii de asig. soc. de stat	13502	15500	15605	15615	13502	15500	17890	20615	+7285
10.03.02	Contributii de asig.sociale de somaj	430	491	494	495	430	491	560	653	+224

10.03.03	Contributii de asig.sociale de sanatate	4445	5100	5140	5140	4445	5100	5887	6783	+2390
10.03.04	Contrib.de accid.de m-ca.si boli profes.	147	165	166	167	147	165	190	220	+77
10.03.06	Contributii pentru concedii si indemniz.	730	836	841	842	730	836	963	1110	+390

Această majorare de buget cuprinde o creștere salarială a personalului angajat cu 12%, ca urmare a aplicării prevederilor din OUG nr.27/2015.

Această rectificare intervine numai la trimestrele: III cu suma de 8.741 lei si IV cu suma de 39.632 lei bugetul total se va majora de la 1.359.800 lei la 1.408.173 lei.

Cu alese mulțumiri,

I

CONTABIL ȘEF,
LUCIA CALCIU

**CONSILIUL JUDEȚEAN CONSTANȚA
COMISIA DE SPECIALITATE PENTRU CULTURĂ, ÎNVĂȚĂMÂNT, SĂNĂTATE ȘI
SPORT**

RAPORT

Comisia de specialitate pentru Cultură, învățământ, sănătate și sport, întrunită în ședința de astăzi 01.09. 2015, a analizat Expunerea de Motive a Vicepreședintelui Consiliului Județean Constanța, Raportul Direcției Coordonare Instituții Subordonate și Operare Pavilion Expozițional și Raportul Direcției Generale Economico-Financiare la proiectul de hotărâre privind aprobarea rectificării Bugetului de Venituri și Cheltuieli, Organigramei și Statului de Funcții pe anul 2015 de la Muzeul de Artă Constanța.

Suntem de acord cu proiectul de hotărâre mai sus amintit.

Comisia de specialitate pentru Cultură, învățământ, sănătate și sport

PRESEDINTE.

**CONSILIUL JUDEȚEAN CONSTANȚA
COMISIA DE SPECIALITATE PENTRU BUGET – FINANȚE ȘI ADMINISTRAREA
DOMENIULUI PUBLIC ȘI PRIVAT AL JUDEȚULUI**

RAPORT

Comisia de specialitate pentru Buget – finanțe și administrarea domeniului public și privat al județului, întrunită în ședința de astăzi, 01.09. 2015, a analizat Expunerea de Motive a Vicepreședintelui Consiliului Județean Constanța, Raportul Direcției Coordonare Instituții Subordonate și Operare Pavilion Expozițional și Raportul Direcției Generale Economico-Financiare la proiectul de hotărâre privind aprobarea rectificării Bugetului de Venituri și Cheltuieli, Organigramei și Statului de Funcții pe anul 2015 de la Muzeul de Artă Constanța.

Suntem de acord cu proiectul de hotărâre mai sus amintit.

Comisia de specialitate pentru Buget – finanțe și administrarea domeniului public și privat al județului

PREȘEDINTE



11

**CONSILIUL JUDEȚEAN CONSTANȚA
COMISIA DE SPECIALITATE PENTRU ADMINISTRAȚIA PUBLICĂ, JURIDICĂ,
APĂRAREA ORDINII PUBLICE ȘI PROTECȚIE SOCIALĂ**

RAPORT

Comisia de specialitate pentru administrația publică, juridică, apărarea ordinii publice și protecție socială, întrunită în ședința de astăzi 01.09. 2015, a analizat Expunerea de Motive a Vicepreședintelui Consiliului Județean Constanța, Raportul Direcției Coordonare Instituții Subordonate și Operare Pavilion Expozițional și Raportul Direcției Generale Economico-Financiare la proiectul de hotărâre privind aprobarea rectificării Bugetului de Venituri și Cheltuieli, Organigramei și Statului de Funcții pe anul 2015 de la Muzeul de Artă Constanța.

Suntem de acord cu proiectul de hotărâre mai sus amintit.

Comisia de specialitate pentru administrația publică, juridică, apărarea ordinii publice și protecție socială

PREȘEDINTE.