

CONSILIUL JUDEȚEAN CONSTANȚA

HOTĂRÂREA nr. 209

Privind aprobarea organigramei și statului de funcții pe anul 2014 pentru Spitalul Clinic Județean de Urgență „Sfântul Apostol Andrei” Constanța

Consiliul Județean Constanța, întrunit în ședința din data de 03.10.2014.

Văzând:

- Expunerea de motive a Vicepreședintelui Consiliului Județean Constanța;
- Referatul Direcției Coordonare Instituții Subordonate cu nr.16870/22.09.2014;
- Raportul Direcției Coordonare Instituții Subordonate;
- Raportul Direcției Generale Economico - Financiare;
- Raportul Comisiei de Specialitate pentru Cultură, Învățământ, Sănătate și Sport;
- Raportul Comisiei de Specialitate pentru Administrație publică, juridică, apărarea ordinii publice și protecție socială;
- Raportul Comisiei de specialitate Buget - finanțe și administrarea domeniului public și privat al județului.

Având în vedere prevederile art.15, lit. (a) și (c), din HG nr.56/2009 pentru aprobarea Normelor metodologice de aplicare a OUG nr.162/2008 privind transferul ansamblului de atribuții și competențe exercitate de Ministerul Sănătății către autoritățile administrației publice locale;

În temeiul art.91 alin.(1) lit. „a”, alin.(2) lit. „c” și art.97 din Legea nr.215/2001 privind administrația publică locală republicată, cu modificările și completările ulterioare;

HOTĂRĂȘTE :

Art.1. Se aprobă organigrama pe anul 2014, pentru Spitalul Clinic Județean de Urgență „Sfântul Apostol Andrei” Constanța, conform anexei nr.1, care face parte din prezenta hotărâre.

Art.2. Se aprobă statul de funcții pe anul 2014, pentru Spitalul Clinic Județean de Urgență „Sfântul Apostol Andrei” Constanța, conform anexei nr.2, care face parte din prezenta hotărâre.

Art.3. Direcția Generală de Administrație Publică și Juridică va transmite prezenta hotărâre persoanelor interesate, în vederea ducerii la îndeplinire.

Prezenta Hotărâre a fost adoptată cu un număr de 32 voturi pentru, voturi împotriva șiabțineri.

Constanța 03. oct. 2014

VICEPREȘEDINTE.

**ORGANIGRAMA
SPITALUL CLINIC JUDETEAN DE URGENTA "SF.APOSTOL ANDREI" CONSTANTA**

**APROBAT
C.J.CONSTANTA**

Anexa la Hotararea nr. 209/03.10.

9/2/17

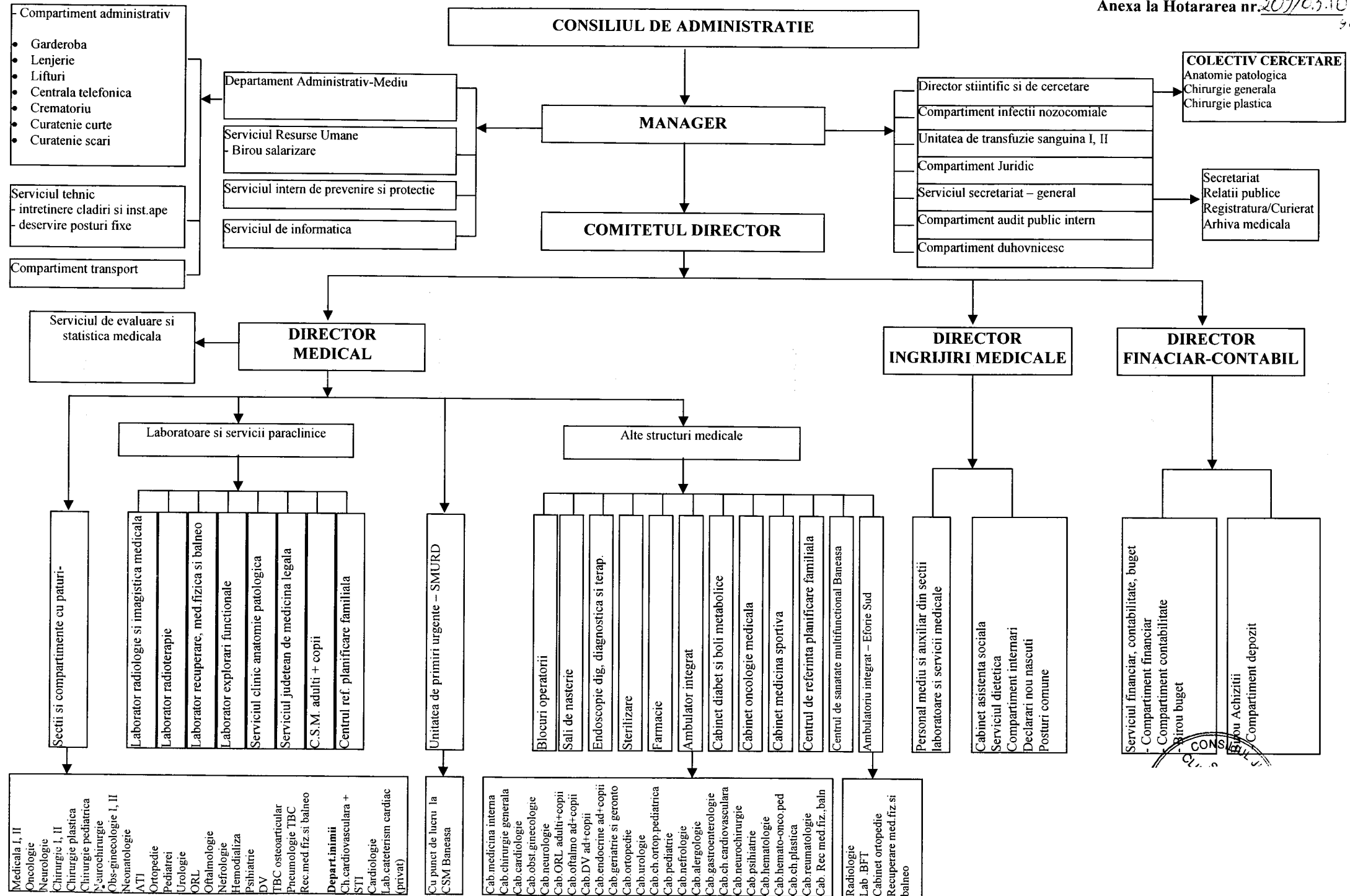

Amexō la HCJ C nr. 209/03.10.2014

SPITALUL CLINIC JUDETEAN DE URGENTA "SF.APOSTOL ANDREI" CONSTANTA

STAT DE FUNCTII
valabil pe anul 2014

Nr. crt	Funcția, gradul sau treapta profesională	Grad	Grad atie	Clasa	Specialitate	Nivel studii	Cuantum post
	Finantare: Casa de asigurari				Nr.paturi:		Nr.posturi 1.968,00
	201.CONDUCERE				Nr.paturi:		Nr. posturi:4,00
1	MANAGER MANAGER	2		90	Medicina generala	S	1.00
2	DIRECTOR MEDICAL DIRECTOR MEDICAL	2		89	Chirurgie generala	S	1.00
3	DIRECTOR FINANCIAR- CONTABIL DIRECTOR FINANCIAR- CONTABIL	2		84	Economist	S	1.00
4	DIRECTOR INGRIJIRI MEDICALE DIRECTOR DE INGRIJIRI	2		77	Asistent medical	S	1.00

* In Spitalul Clinic Judetean de Urgenta "Sf.Apostol Andrei" Constanta functia de manager este ocupata de persoana juridica S.C. Performace Profile SRL conform contract Management Sanitar nr.26432/19.12.2013 incheiat cu Consiliul Judetean Constanta, reprezentata legal prin Dr.Capatina Danut.

MANAGER
Dr. Capatina Danut

SEF SERVICIU RUNOS,
Ec. Onica Laurentia

Anexa la HG nr. 209/03.10.2014.

SPITALUL CLINIC JUDETEAN DE URGENTA " SF. APOSTOL ANDREI" CONSTANTA

STAT DE FUNCTII

valabil pe anul 2014

Nr. crt.	Funcția, gradul sau treaptă profesională	Grad	Gradatie	Clasa	Specialitate	Nivel Studii	Cuantum post
Finantare: Casa de asigurari					Nr.posturi 1.968,00		
106.AMBULATOR INTEGRAT - MEDICI					Nr.patari: 0	Nr.posturi:5,00	
10602.AMB.INTEGRAT-INTERNE					Nr.patari: 0	Nr.posturi:2,00	
1	MEDIC PRIMAR S		5	81	Medicina interna	S	1.00
2	MEDIC PRIMAR S		5	81	Medicina interna	S	1.00
10612.AMB.INTEGRAT-NEUROLOGIE					Nr.patari: 0	Nr.posturi:1,00	
1	MEDIC PRIMAR S		5	81	Neurologie	S	1.00
10614.AMB.INTEGRAT-GERIATRIE					Nr.patari: 0	Nr.posturi:2,00	
1	MEDIC PRIMAR S		4	80	Geriatric si gerontologie	S	1.00
2	MEDIC PRIMAR S		5	81	Geriatric si gerontologie	S	1.00
107.AMBULATOR INTEGRAT					Nr.patari: 0	Nr.posturi:24,00	
10701.AMB.INTEGRAT-CARDIOLOGIE					Nr.patari: 0	Nr.posturi:1,00	
1	ASIST.MEDICAL PRINC. PL		5	55	Asistent medical	PL	1.00
10702.AMB.INTEGRAT-INTERNE					Nr.patari: 0	Nr.posturi:2,00	
1	ASIST.MEDICAL PRINC. PL		5	55	Asistent pediatrie	PL	1.00
2	ASIST.MEDICAL PRINC. PL		5	55	Asistent medical	PL	1.00
10703.AMB.INTEGRAT-ENDOCRINOLOGIE					Nr.patari: 0	Nr.posturi:1,00	
1	ASIST.MEDICAL PRINC. PL		5	55	Asistent medical	PL	1.00
10705.AMB.INTEGRAT-CHIRURGIE					Nr.patari: 0	Nr.posturi:3,00	
1	ASIST.MEDICAL PRINC. S		3	58	Asistent medical	S	1.00
2	ASIST.MEDICAL S		4	59	Asistent medical	PL	1.00
3	ASIST.MEDICAL PRINC. PL		5	55	Asistent medical	PL	1.00
10706.AMB.INTEGRAT-ORTOPEDIE					Nr.patari: 0	Nr.posturi:1,00	
1	ASIST.MEDICAL PRINC. PL		5	55	Asistent medical	PL	1.00
10707.AMB.INTEGRAT-UROLOGIE					Nr.patari: 0	Nr.posturi:2,00	
1	ASIST.MEDICAL PRINC. PL		5	55	Asistent medical	PL	1.00
2	ASIST.MEDICAL PRINC. PL		3	53	Asistent medical	PL	1.00
10708.AMB.INTEGRAT-OBS.-GINECOLOGIE					Nr.patari: 0	Nr.posturi:2,00	
1	ASIST.MEDICAL PRINC. PL		5	55	Asistent obstetrica - ginecolog	PL	1.00
	ASISTENT COORDONATOR						
2	ASIST.MEDICAL PRINC. PL		5	55	Asistent obstetrica - ginecolog	PL	1.00
10709.AMB.INTEGRAT-DERMATOVE					Nr.patari: 0	Nr.posturi:2,00	
1	ASIST.MEDICAL PRINC. PL		3	53	Asistent medical	PL	1.00
2	ASIST.MEDICAL PRINC. PL		5	55	Asistent medical	PL	1.00
10710.AMB.INTEGRAT-O.R.L.					Nr.patari: 0	Nr.posturi:2,00	
1	ASIST.MEDICAL PRINC. PL		5	55	Asistent medical	PL	1.00
2	ASIST.MEDICAL PRINC. PL		5	55	Asistent medical	PL	1.00
10711.AMB.INTEGRAT-OFTALMOLOGIE					Nr.patari: 0	Nr.posturi:1,00	
1	ASIST.MEDICAL PRINC. PL		3	53	Asistent medical	PL	1.00
10714.AMB.INTEGRAT-GERIATRIE					Nr.patari: 0	Nr.posturi:2,00	
1	ASIST.MEDICAL PRINC. PL		5	55	Asistent radiologie	PL	1.00
2	ASIST.MEDICAL PRINC. PL		5	55	Asistent radiologie	PL	1.00
10720.AMB.INTEGRAT-PEDIATRIE					Nr.patari: 0	Nr.posturi:1,00	
1	ASIST.MEDICAL PRINC. PL		5	55	Asistent medical	PL	1.00
10721.AMB.INTEGRAT-CH.-ORTOP.PED.					Nr.patari: 0	Nr.posturi:1,00	
1	ASIST.MEDICAL PRINC. PL		5	55	Asistent medical	PL	1.00
10723.AMB.INTEGRAT-O.R.L.					Nr.patari: 0	Nr.posturi:2,00	
1	ASIST.MEDICAL PRINC. PL		5	55	Asistent pediatrie	PL	1.00
2	ASIST.MEDICAL PRINC. PL		5	55	Asistent obstetrica - ginecolog	PL	1.00
10725.AMB.INTEGRAT-DERMATOVE					Nr.patari: 0	Nr.posturi:1,00	
1	ASIST.MEDICAL PRINC. PL		5	55	Asistent pediatrie	PL	1.00

108.AMBULATOR DE SPECIALITATE EFORIE SUD					Nr.paturi: 0	Nr.posturi:15,00
10801.LAB.RECUP.MED.FIZICA SI BALN. EFORIE SUD					Nr.paturi: 0	Nr.posturi:13,00
1	ASIST.MEDICAL PRINC. S		5	55	Asistent balneofizioterapie	S 1.00
2	ASIST.MEDICAL PRINC. PL		4	54	Asistent balneofizioterapie	PL 1.00
3	ASIST.MEDICAL PRINC. PL		4	54	Asistent balneofizioterapie	PL 1.00
4	ASIST.MEDICAL PRINC. PL		5	55	Asistent balneofizioterapie	PL 1.00
5	ASIST.MEDICAL PRINC. PL		5	55	Asistent balneofizioterapie	PL 1.00
6	ASIST.MEDICAL PL		5	53	Asistent medical	PL 1.00
7	ASIST.MEDICAL PL		3	51	Asistent balneofizioterapie	PL 1.00
8	MASEUR M		2	44	Maseur	M 1.00
9	PROF. CFM (INST 3 ANI) SSD		5	56	Profesor CFM	SSD 1.00
10	PROF. CFM (INST 3 ANI) SSD		5	56	Profesor CFM	SSD 1.00
11	INGRIJITOARE G		5	21	Personal auxiliar	G 1.00
12	INGRIJITOARE G		5	21	Personal auxiliar	G 1.00
13	INGRIJITOARE G		5	21	Personal auxiliar	G 1.00
10802.LAB.RADIOLOGIE EFORIE SUD					Nr.paturi: 0	Nr.posturi:2,00
1	ASIST.MEDICAL PRINC. PL		5	55	Asistent radiologie	PL 1.00
2	ASIST.MEDICAL PRINC. M		5	53	Asistent radiologie	M 1.00
199.DIRECTORI					Nr.paturi: 0	Nr.posturi:1,00
19901.DIRECTOR STIINTIFIC SI DE CERCETARE					Nr.paturi: 0	Nr.posturi:1,00
1	DIRECTOR STIINTIFIC SI DE CERCE	2		87	Chirurgie generala	S 1.00
	DIRECTOR CERCETARE-DEZVOLTARE					
202.SECT.CL.ATI					Nr.paturi: 40	Nr.posturi:141,00
20201.SECT.CL.ATI					Nr.paturi: 40	Nr.posturi:89,00
1	MEDIC SEF (MEDIC PRIMAR)	2		86	A.T.I.	S 1.00
	MEDIC SEF SECTIE					
2	ASIST.MEDICAL PRINC. PL		5	59	Asistent medical	PL 1.00
	ASISTENT MEDICAL SEF					
3	MEDIC PRIMAR S		5	81	A.T.I.	S 1.00
4	MEDIC PRIMAR S		4	80	A.T.I.	S 1.00
5	MEDIC PRIMAR S		5	81	A.T.I.	S 1.00
6	MEDIC PRIMAR S		5	81	A.T.I.	S 0.50
7	MEDIC PRIMAR S		4	80	A.T.I.	S 1.00
8	MEDIC PRIMAR S		5	81	A.T.I.	S 1.00
9	MEDIC PRIMAR S		5	81	A.T.I.	S 1.00
10	MEDIC PRIMAR S		4	80	A.T.I.	S 1.00
11	MEDIC PRIMAR S		5	81	A.T.I.	S 1.00
12	MEDIC PRIMAR S		5	81	A.T.I.	S 0.50
13	MEDIC SPECIALIST S		2	67	A.T.I.	S 1.00
14	MEDIC SPECIALIST S		2	67	A.T.I.	S 1.00
15	MEDIC SPECIALIST S		2	67	A.T.I.	S 1.00
16	MEDIC SPECIALIST S		4	70	A.T.I.	S 1.00
17	MEDIC SPECIALIST S		2	67	A.T.I.	S 1.00
18	MEDIC SPECIALIST S		4	70	A.T.I.	S 1.00
19	MEDIC SPECIALIST S		4	70	A.T.I.	S 1.00
20	MEDIC REZIDENT AN IV - V S		2	67	A.T.I.	S 1.00
21	MEDIC REZIDENT AN II S		0	54	A.T.I.	S 1.00
22	MEDIC REZIDENT AN II S		0	54	A.T.I.	S 1.00
23	MEDIC REZIDENT AN II S		0	54	A.T.I.	S 1.00
24	ASIST.MEDICAL PRINC. S		5	60	Asistent medical	S 1.00
25	ASIST.MEDICAL PRINC. S		4	59	Asistent medical	S 1.00
26	ASIST.MEDICAL PRINC. S		5	60	Asistent medical	S 1.00
27	ASIST.MEDICAL PRINC. S		5	60	Asistent medical	S 1.00
28	ASIST.MEDICAL S		4	59	Asistent medical	S 1.00
29	ASIST.MEDICAL S		3	58	Asistent medical	PL 1.00
30	ASIST.MEDICAL PRINC. SSD		2	53	Asistent medical	SSD 1.00
31	ASIST.MEDICAL PRINC. SSD		5	57	Asistent medical	SSD 1.00
32	ASIST.MEDICAL PRINC. SSD		5	57	Asistent medical	SSD 1.00

33	ASIST.MEDICAL PRINC. SSD		5	57	Asistent medical	SSD	1.00
34	ASIST.MEDICAL PRINC. SSD		5	57	Asistent medical	SSD	1.00
35	ASIST.MEDICAL PRINC. SSD		5	57	Asistent medical	SSD	1.00
36	ASIST.MEDICAL PRINC. SSD		5	57	Asistent medical	SSD	1.00
37	ASIST.MEDICAL PRINC. SSD		5	57	Asistent medical	SSD	1.00
38	ASIST.MEDICAL PRINC. SSD		5	57	Asistent medical	SSD	1.00
39	ASIST.MEDICAL PRINC. PL		4	54	Asistent medical	PL	1.00
40	ASIST.MEDICAL PRINC. PL		5	55	Asistent medical	PL	1.00
41	ASIST.MEDICAL PRINC. PL		5	55	Asistent medical	PL	1.00
42	ASIST.MEDICAL PRINC. PL		2	51	Asistent medical	PL	1.00
43	ASIST.MEDICAL PRINC. PL		5	55	Asistent pediatrie	PL	1.00
44	ASIST.MEDICAL PRINC. PL		5	55	Asistent medical	PL	1.00
45	ASIST.MEDICAL PRINC. PL		4	54	Asistent medical	PL	1.00
46	ASIST.MEDICAL PRINC. PL		3	53	Asistent medical	PL	1.00
47	ASIST.MEDICAL PRINC. PL		5	55	Asistent medical	PL	1.00
48	ASIST.MEDICAL PRINC. PL		4	54	Asistent medical	PL	1.00
49	ASIST.MEDICAL PRINC. PL		4	54	Asistent medical	PL	1.00
50	ASIST.MEDICAL PRINC. PL		5	55	Asistent medical	PL	1.00
51	ASIST.MEDICAL PRINC. PL		5	55	Asistent medical	PL	1.00
52	ASIST.MEDICAL PRINC. PL		4	54	Asistent medical	PL	1.00
53	ASIST.MEDICAL PRINC. PL		2	51	Asistent medical	PL	1.00
54	ASIST.MEDICAL PRINC. PL		5	55	Asistent medical	PL	1.00
55	ASIST.MEDICAL PRINC. PL		5	55	Asistent medical	PL	1.00
56	ASIST.MEDICAL PRINC. PL		2	51	Asistent medical	PL	1.00
57	ASIST.MEDICAL PRINC. PL		5	55	Asistent medical	PL	1.00
58	ASIST.MEDICAL PL		5	55	Asistent medical	PL	1.00
59	ASIST.MEDICAL PL		2	49	Asistent medical	PL	1.00
60	ASIST.MEDICAL PL		2	49	Asistent medical	PL	1.00
61	ASIST.MEDICAL PL		2	51	Asistent medical	PL	1.00
62	ASIST.MEDICAL PL		5	55	Asistent medical	PL	1.00
63	REGISTRATOR MED.PRINC. M		5	50	Registrator medical	M	1.00
64	INFIRMIERA G		5	23	Personal auxiliar	G	1.00
65	INFIRMIERA G		5	23	Personal auxiliar	G	1.00
66	INFIRMIERA G		5	23	Personal auxiliar	G	1.00
67	INFIRMIERA G		5	23	Personal auxiliar	G	1.00
68	INFIRMIERA G		5	23	Personal auxiliar	G	1.00
69	INFIRMIERA G		5	23	Personal auxiliar	G	1.00
70	INFIRMIERA G		3	21	Personal auxiliar	G	1.00
71	INFIRMIERA G		4	22	Personal auxiliar	G	1.00
72	INFIRMIERA G		5	23	Personal auxiliar	G	1.00
73	INFIRMIERA G		5	23	Personal auxiliar	G	1.00
74	INFIRMIERA G		4	22	Personal auxiliar	G	1.00
75	INFIRMIERA G		2	19	Personal auxiliar	G	1.00
76	INFIRMIERA G		5	23	Personal auxiliar	G	1.00
77	INFIRMIERA G		4	22	Personal auxiliar	G	1.00
78	INFIRMIERA G		5	23	Personal auxiliar	G	1.00
79	INFIRMIERA G		5	23	Personal auxiliar	G	1.00
80	INFIRMIERA G		3	21	Personal auxiliar	G	1.00
81	INFIRMIERA G		3	21	Personal auxiliar	G	1.00
82	INFIRMIERA G		5	23	Personal auxiliar	G	1.00
83	INFIRMIERA G		4	22	Personal auxiliar	G	1.00
84	INFIRMIERA DEB. G		4	18	Personal auxiliar	G	1.00
85	INFIRMIERA DEB. G		2	15	Personal auxiliar	G	1.00
86	BRANCARDIER G		5	24	Personal auxiliar	G	1.00
87	BRANCARDIER G		5	21	Personal auxiliar	G	1.00
88	INGRIJITOARE G		4	20	Personal auxiliar	G	1.00
89	INGRIJITOARE G		2	17	Personal auxiliar	G	1.00
90	INGRIJITOARE G		4	20	Personal auxiliar	G	1.00
20202.SECT.CL.ATI-COMP.ATI COPII						Nr.paturi: 0	Nr.posturi: 12,00
1	MEDIC PRIMAR S		4	80	A.T.I.	S	1.00
2	ASIST.MEDICAL PRINC. S		2	56	Asistent medical	PL	1.00

3	ASIST.MEDICAL PRINC. PL		3	53	Asistent medical	PL	1.00
4	ASIST.MEDICAL PRINC. PL		3	53	Asistent medical	PL	1.00
5	ASIST.MEDICAL PRINC. PL		3	53	Asistent medical	PL	1.00
6	ASIST.MEDICAL PRINC. PL		5	55	Asistent medical	PL	1.00
7	ASIST.MEDICAL PRINC. PL		5	55	Asistent medical	PL	1.00
8	ASIST.MEDICAL PRINC. PL		5	55	Asistent medical	PL	1.00
9	INFIRMIERA G		4	22	Personal auxiliar	G	1.00
10	INFIRMIERA G		5	23	Personal auxiliar	G	1.00
11	INFIRMIERA G		5	23	Personal auxiliar	G	1.00
12	INFIRMIERA DEB. G		0	10	Personal auxiliar	G	1.00
20203.SECT.CL.ATI-ANESTEZIE					Nr.paturi: 0 Nr.posturi:40,00		
1	ASIST.MEDICAL PRINC. S		5	60	Asistent medical	S	1.00
2	ASIST.MEDICAL PRINC. S		4	59	Asistent medical	PL	1.00
3	ASIST.MEDICAL PRINC. S		5	60	Asistent medical	S	1.00
4	ASIST.MEDICAL PRINC. S		3	58	Asistent medical	S	1.00
5	ASIST.MEDICAL PRINC. S		4	59	Asistent medical	PL	1.00
6	ASIST.MEDICAL PRINC. S		5	60	Asistent medical	PL	1.00
7	ASIST.MEDICAL PRINC. S		5	60	Asistent medical	S	1.00
8	ASIST.MEDICAL PRINC. S		4	59	Asistent medical	S	1.00
9	ASIST.MEDICAL S		5	60	Asistent medical	S	1.00
10	ASIST.MEDICAL PRINC. SSD		3	55	Asistent medical	SSD	1.00
11	ASIST.MEDICAL SSD		2	49	Asistent medical	SSD	1.00
12	ASIST.MEDICAL PRINC. PL		4	54	Asistent medical	PL	1.00
13	ASIST.MEDICAL PRINC. PL		5	55	Asistent medical	PL	1.00
14	ASIST.MEDICAL PRINC. PL		5	55	Asistent medical	PL	1.00
15	ASIST.MEDICAL PRINC. PL		5	55	Asistent medical	PL	1.00
16	ASIST.MEDICAL PRINC. PL		3	53	Asistent medical	PL	1.00
17	ASIST.MEDICAL PRINC. PL		4	54	Asistent medical	PL	1.00
18	ASIST.MEDICAL PRINC. PL		5	55	Asistent medical	PL	1.00
19	ASIST.MEDICAL PRINC. PL		5	55	Asistent medical	PL	1.00
20	ASIST.MEDICAL PRINC. PL		5	55	Asistent medical	PL	1.00
21	ASIST.MEDICAL PRINC. PL		3	53	Asistent medical	PL	1.00
22	ASIST.MEDICAL PRINC. PL		4	54	Asistent medical	PL	1.00
23	ASIST.MEDICAL PRINC. PL		4	54	Asistent medical	PL	1.00
24	ASIST.MEDICAL PRINC. PL		3	53	Asistent medical	PL	1.00
25	ASIST.MEDICAL PRINC. PL		5	55	Asistent medical	PL	1.00
26	ASIST.MEDICAL PRINC. PL		4	54	Asistent medical	PL	1.00
27	ASIST.MEDICAL PRINC. PL		4	54	Asistent medical	PL	1.00
28	ASIST.MEDICAL PRINC. PL		5	55	Asistent medical	PL	1.00
29	ASIST.MEDICAL PRINC. PL		3	53	Asistent medical	PL	1.00
30	ASIST.MEDICAL PRINC. PL		5	55	Asistent medical	PL	1.00
31	ASIST.MEDICAL PRINC. PL		5	55	Asistent medical	PL	1.00
32	ASIST.MEDICAL PRINC. PL		4	54	Asistent medical	PL	1.00
33	ASIST.MEDICAL PRINC. PL		4	54	Asistent medical	PL	1.00
34	ASIST.MEDICAL PRINC. PL		3	53	Asistent medical	PL	1.00
35	ASIST.MEDICAL PRINC. PL		3	53	Asistent medical	PL	1.00
36	ASIST.MEDICAL PRINC. PL		5	55	Asistent medical	PL	1.00
37	ASIST.MEDICAL PL		2	49	Asistent medical	PL	1.00
38	ASIST.MEDICAL PL		3	53	Asistent medical	PL	1.00
39	ASIST.MEDICAL PL		3	51	Asistent medical	PL	1.00
40	ASIST.MEDICAL PL		4	54	Asistent medical	PL	1.00
204.SECT.CL.CARDIOLOGIE					Nr.paturi: 80 Nr.posturi:84,00		
20401.SECT.CL.CARDIOLOGIE					Nr.paturi: 80 Nr.posturi:46,50		
1	MEDIC SEF (MEDIC PRIMAR)	2		86	Cardiologie/Medicina interna	S	1.00
	MEDIC SEF SECTIE						
2	ASIST.MEDICAL PRINC. PL		5	59	Asistent medical	PL	1.00
	ASISTENT MEDICAL SEF						
3	MEDIC PRIMAR S		4	80	Cardiologie	S	1.00
4	MEDIC PRIMAR S		5	81	Cardiologie	S	1.00
5	MEDIC PRIMAR S		5	81	Cardiologie	S	0.50

6	MEDIC PRIMAR S		5	81	Cardiologie	S	1.00
7	MEDIC SPECIALIST S		4	70	Cardiologie	S	1.00
8	MEDIC SPECIALIST S		2	67	Cardiologie	S	0.50
9	MEDIC SPECIALIST S		3	69	Cardiologie	S	1.00
10	MEDIC SPECIALIST S		3	69	Cardiologie	S	1.00
11	MEDIC SPECIALIST S		2	67	Cardiologie	S	1.00
12	MEDIC SPECIALIST S		2	67	Cardiologie	S	1.00
13	MEDIC SPECIALIST S		2	67	Cardiologie	S	0.50
14	ASIST.MEDICAL PRINC. SSD		2	53	Asistent medical	SSD	1.00
15	ASIST.MEDICAL PRINC. PL		5	55	Asistent medical	PL	1.00
16	ASIST.MEDICAL PRINC. PL		3	53	Asistent medical	PL	1.00
17	ASIST.MEDICAL PRINC. PL		2	51	Asistent medical	PL	1.00
18	ASIST.MEDICAL PRINC. PL		5	55	Asistent pediatrie	PL	1.00
19	ASIST.MEDICAL PRINC. PL		5	55	Asistent medical	PL	1.00
20	ASIST.MEDICAL PRINC. PL		3	53	Asistent medical	PL	1.00
21	ASIST.MEDICAL PRINC. PL		5	59	Asistent medical	PL	1.00
22	ASIST.MEDICAL PRINC. PL		5	59	Asistent medical	PL	1.00
23	ASIST.MEDICAL PRINC. PL		5	59	Asistent medical	PL	1.00
24	ASIST.MEDICAL PRINC. PL		5	59	Asistent medical	PL	1.00
25	ASIST.MEDICAL PRINC. PL		5	59	Asistent medical	PL	1.00
26	ASIST.MEDICAL PL		4	52	Asistent medical	PL	1.00
27	ASIST.MEDICAL PL		2	51	Asistent medical	PL	1.00
28	ASIST.MEDICAL PL		4	52	Asistent medical	PL	1.00
29	ASIST.MEDICAL PL		3	53	Asistent medical	PL	1.00
30	ASIST.MEDICAL PL		2	49	Asistent medical	PL	1.00
31	ASIST.MEDICAL PL		1	47	Asistent medical	PL	1.00
32	ASIST.MEDICAL PL		2	49	Asistent medical	PL	1.00
33	INFIRMIERA G		3	21	Personal auxiliar	G	1.00
34	INFIRMIERA G		2	19	Personal auxiliar	G	1.00
35	INFIRMIERA G		2	19	Personal auxiliar	G	1.00
36	INFIRMIERA G		3	21	Personal auxiliar	G	1.00
37	INFIRMIERA G		3	21	Personal auxiliar	G	1.00
38	INFIRMIERA G		3	21	Personal auxiliar	G	1.00
39	INFIRMIERA DEB. G		2	15	Personal auxiliar	G	1.00
40	INFIRMIERA DEB. G		0	10	Personal auxiliar	G	1.00
41	BRANCARDIER G		4	20	Personal auxiliar	G	1.00
42	BRANCARDIER G		5	21	Personal auxiliar	G	1.00
43	INGRIJITOARE G		2	17	Personal auxiliar	G	1.00
44	INGRIJITOARE G		5	21	Personal auxiliar	G	1.00
45	INGRIJITOARE G		5	21	Personal auxiliar	G	1.00
46	INGRIJITOARE G		2	17	Personal auxiliar	G	1.00
47	INGRIJITOARE G		3	19	Personal auxiliar	G	1.00
48	INGRIJITOARE G		5	21	Personal auxiliar	G	1.00
20402.SECT.CL.CARDIO.-COMP.USTACC					Nr.paturi: 0	Nr.posturi:37,50	
1	MEDIC PRIMAR S		5	81	Cardiologie	S	0.50
	COORDONATORI						
2	ASIST.MEDICAL PRINC. S		4	59	Asistent medical	S	1.00
	ASISTENT COORDONATOR						
3	MEDIC PRIMAR S		5	81	Cardiologie	S	1.00
4	MEDIC PRIMAR S		4	80	Cardiologie	S	1.00
5	MEDIC SPECIALIST S		3	69	Cardiologie	S	1.00
6	ASIST.MEDICAL PRINC. S		5	60	Asistent medical	S	1.00
7	ASIST.MEDICAL PRINC. S		5	60	Asistent medical	S	1.00
8	ASIST.MEDICAL PRINC. PL		4	54	Asistent medical	PL	1.00
9	ASIST.MEDICAL PRINC. PL		5	55	Asistent medical	PL	1.00
10	ASIST.MEDICAL PRINC. PL		5	55	Asistent medical	PL	1.00
11	ASIST.MEDICAL PRINC. PL		5	55	Asistent medical	PL	1.00
12	ASIST.MEDICAL PRINC. PL		4	54	Asistent medical	PL	1.00
13	ASIST.MEDICAL PRINC. PL		5	55	Asistent medical	PL	1.00
14	ASIST.MEDICAL PRINC. PL		5	55	Asistent medical	PL	1.00
15	ASIST.MEDICAL PRINC. PL		5	55	Asistent medical	PL	1.00

16	ASIST.MEDICAL PRINC. PL		4	54	Asistent medical	PL	1.00
17	ASIST.MEDICAL PRINC. PL		4	54	Asistent medical	PL	1.00
18	ASIST.MEDICAL PRINC. PL		2	51	Asistent medical	PL	1.00
19	ASIST.MEDICAL PRINC. PL		5	55	Asistent medical	PL	1.00
20	ASIST.MEDICAL PRINC. PL		4	54	Asistent medical	PL	1.00
21	ASIST.MEDICAL PRINC. PL		5	55	Asistent medical	PL	1.00
22	ASIST.MEDICAL PL		2	49	Asistent medical	PL	1.00
23	ASIST.MEDICAL PRINC. M		5	53	Asistent medical	M	1.00
24	INFIRMIERA G		3	21	Personal auxiliar	G	1.00
25	INFIRMIERA G		3	21	Personal auxiliar	G	1.00
26	INFIRMIERA G		4	22	Personal auxiliar	G	1.00
27	INFIRMIERA G		5	23	Personal auxiliar	G	1.00
28	INFIRMIERA G		5	23	Personal auxiliar	G	1.00
29	INFIRMIERA G		5	23	Personal auxiliar	G	1.00
30	INFIRMIERA G		5	23	Personal auxiliar	G	1.00
31	INFIRMIERA G		2	19	Personal auxiliar	G	1.00
32	INFIRMIERA G		3	21	Personal auxiliar	G	1.00
33	INFIRMIERA G		5	23	Personal auxiliar	G	1.00
34	INFIRMIERA G		5	23	Personal auxiliar	G	1.00
35	INFIRMIERA G		4	22	Personal auxiliar	G	1.00
36	BRANCARDIER G		4	20	Personal auxiliar	G	1.00
37	BRANCARDIER G		2	17	Personal auxiliar	G	1.00
38	INGRIJITOARE G		5	21	Personal auxiliar	G	1.00
206.SECT.CL.CHIRURGIE GENERALA					Nr.paturi: 75	Nr.posturi:58,50	
20601.SECT.CL.CH.GENERALA					Nr.paturi: 75	Nr.posturi:58,50	
1	MEDIC SEF (MEDIC PRIMAR)	2		86	Chirurgie generala	S	1.00
	MEDIC SEF SECTIE						
2	ASIST.MEDICAL PRINC. PL		5	59	Asistent medical	PL	1.00
	ASISTENT MEDICAL SEF						
3	MEDIC PRIMAR S		5	81	Chirurgie generala	S	0.50
4	MEDIC PRIMAR S		4	80	Chirurgie generala	S	0.50
5	MEDIC PRIMAR S		4	80	Chirurgie generala	S	0.50
6	MEDIC PRIMAR S		5	81	Chirurgie generala	S	1.00
7	MEDIC PRIMAR S		5	81	Chirurgie generala	S	1.00
8	MEDIC PRIMAR S		5	81	Chirurgie generala	S	1.00
9	MEDIC PRIMAR S		5	81	Chirurgie generala	S	0.50
10	MEDIC PRIMAR S		5	81	Chirurgie generala	S	1.00
11	MEDIC PRIMAR S		4	80	Chirurgie generala	S	0.50
12	MEDIC PRIMAR S		5	81	Chirurgie generala	S	1.00
13	MEDIC PRIMAR S		5	81	Chirurgie generala	S	1.00
14	MEDIC PRIMAR S		5	81	Chirurgie generala/Chirurgie tora	S	1.00
15	MEDIC SPECIALIST S		4	70	Chirurgie generala	S	0.50
16	MEDIC SPECIALIST S		4	70	Chirurgie generala	S	1.00
17	MEDIC SPECIALIST S		4	70	Chirurgie generala	S	0.50
18	ASIST.MEDICAL PRINC. S		5	60	Asistent medical	S	1.00
19	ASIST.MEDICAL PRINC. S		4	59	Asistent medical	S	1.00
20	ASIST.MEDICAL PRINC. S		5	60	Asistent medical	S	1.00
21	ASIST.MEDICAL PRINC. S		5	60	Asistent medical	S	1.00
22	ASIST.MEDICAL PRINC. SSD		5	57	Asistent medical	SSD	1.00
23	ASIST.MEDICAL PRINC. PL		5	55	Asistent medical	PL	1.00
24	ASIST.MEDICAL PRINC. PL		4	54	Asistent medical	PL	1.00
25	ASIST.MEDICAL PRINC. PL		4	54	Asistent medical	PL	1.00
26	ASIST.MEDICAL PRINC. PL		5	55	Asistent medical	PL	1.00
27	ASIST.MEDICAL PRINC. PL		5	55	Asistent medical	PL	1.00
28	ASIST.MEDICAL PRINC. PL		4	54	Asistent medical	PL	1.00
29	ASIST.MEDICAL PRINC. PL		5	55	Asistent medical	PL	1.00
30	ASIST.MEDICAL PRINC. PL		4	54	Asistent medical	PL	1.00
31	ASIST.MEDICAL PRINC. PL		4	54	Asistent medical	PL	1.00
32	ASIST.MEDICAL PRINC. PL		3	53	Asistent medical	PL	1.00
33	ASIST.MEDICAL PRINC. PL		4	54	Asistent medical	PL	1.00

34	ASIST.MEDICAL PRINC. PL		5	55	Asistent medical	PL	1.00
35	ASIST.MEDICAL PRINC. PL		3	53	Asistent medical	PL	1.00
36	ASIST.MEDICAL PRINC. PL		5	55	Asistent medical	PL	1.00
37	ASIST.MEDICAL PRINC. PL		3	53	Asistent medical	PL	1.00
38	ASIST.MEDICAL PRINC. PL		5	55	Asistent medical	PL	1.00
39	ASIST.MEDICAL PRINC. PL		5	55	Asistent medical	PL	1.00
40	ASIST.MEDICAL PRINC. PL		4	54	Asistent medical	PL	1.00
41	ASIST.MEDICAL PRINC. PL		4	54	Asistent medical	PL	1.00
42	ASIST.MEDICAL PRINC. PL		5	59	Asistent medical	PL	1.00
43	ASIST.MEDICAL PL		5	53	Asistent medical	PL	1.00
44	INFIRMIERA G		4	22	Personal auxiliar	G	1.00
45	INFIRMIERA G		5	23	Personal auxiliar	G	1.00
46	INFIRMIERA G		4	22	Personal auxiliar	G	1.00
47	INFIRMIERA G		4	22	Personal auxiliar	G	1.00
48	INFIRMIERA G		5	23	Personal auxiliar	G	1.00
49	INFIRMIERA G		4	22	Personal auxiliar	G	1.00
50	INFIRMIERA G		3	21	Personal auxiliar	G	1.00
51	INFIRMIERA G		5	23	Personal auxiliar	G	1.00
52	INFIRMIERA G		5	23	Personal auxiliar	G	1.00
53	BRANCARDIER G		3	19	Personal auxiliar	G	1.00
54	BRANCARDIER G		2	17	Personal auxiliar	G	1.00
55	BRANCARDIER G		5	23	Personal auxiliar	G	1.00
56	BRANCARDIER G		5	21	Personal auxiliar	G	1.00
57	INGRIJITOARE G		5	21	Personal auxiliar	G	1.00
58	INGRIJITOARE G		4	20	Personal auxiliar	G	1.00
59	INGRIJITOARE G		4	20	Personal auxiliar	G	1.00
60	INGRIJITOARE G		5	21	Personal auxiliar	G	1.00
61	INGRIJITOARE G		5	21	Personal auxiliar	G	1.00
62	INGRIJITOARE G		3	19	Personal auxiliar	G	1.00
207.SECT. CHIRURGIE GENERALA					Nr.paturi: 25	Nr.posturi:27,00	
20701.SECT. CHIRURGIE GENERALA					Nr.paturi: 25	Nr.posturi:27,00	
1	MEDIC SEF (MEDIC PRIMAR)	2	0	86	Chirurgie generala	S	1.00
	MEDIC SEF SECTIE						
2	ASIST.MEDICAL PRINC. SSD		5	61	Asistent medical	SSD	1.00
	ASISTENT MEDICAL SEF						
3	MEDIC PRIMAR S		3	79	plastica - microchirurgie reco	S	1.00
4	MEDIC SPECIALIST S		2	67	Chirurgie generala	S	1.00
5	MEDIC REZIDENT AN VI - VII S		3	64	Chirurgie generala	S	1.00
6	ASIST.MEDICAL PRINC. S		4	59	Asistent medical	S	1.00
7	ASIST.MEDICAL PRINC. S		5	60	Asistent medical	S	1.00
8	ASIST.MEDICAL PRINC. SSD		2	53	Asistent medical	SSD	1.00
9	ASIST.MEDICAL PRINC. PL		5	55	Asistent medical	PL	1.00
10	ASIST.MEDICAL PRINC. PL		5	55	Asistent medical	PL	1.00
11	ASIST.MEDICAL PRINC. PL		5	55	Asistent medical	PL	1.00
12	ASIST.MEDICAL PRINC. PL		5	55	Asistent medical	PL	1.00
13	ASIST.MEDICAL PRINC. PL		5	55	Asistent medical	PL	1.00
14	ASIST.MEDICAL PRINC. PL		5	55	Asistent medical	PL	1.00
15	ASIST.MEDICAL PL		4	52	Asistent medical	PL	1.00
16	ASIST.MEDICAL PL		3	53	Asistent medical	PL	1.00
17	INFIRMIERA G		5	23	Personal auxiliar	G	1.00
18	INFIRMIERA G		4	22	Personal auxiliar	G	1.00
19	INFIRMIERA G		5	23	Personal auxiliar	G	1.00
20	INFIRMIERA DEB. G		5	19	Personal auxiliar	G	1.00
21	INFIRMIERA DEB. G		2	15	Personal auxiliar	G	1.00
22	BRANCARDIER G		5	21	Personal auxiliar	G	1.00
23	BRANCARDIER G		0	12	Personal auxiliar	G	1.00
24	INGRIJITOARE G		5	21	Personal auxiliar	G	1.00
25	INGRIJITOARE G		0	12	Personal auxiliar	G	1.00
26	INGRIJITOARE G		5	21	Personal auxiliar	G	1.00
27	INGRIJITOARE G		5	21	Personal auxiliar	G	1.00

209.SECT.CL.CH.-ORTOP.PEDIATRICA					Nr.paturi: 30	Nr.posturi:26,00
20901.SECT.CL.CH.-ORTOP.PED.					Nr.paturi: 30	Nr.posturi:26,00
1	MEDIC SEF (MEDIC PRIMAR)	1	85	chirurgie si ortopedie pediatrie	S	1.00
	MEDIC SEF SECTIE					
2	ASIST.MEDICAL PRINC. S	5	64	Asistent pediatrie	S	1.00
	ASISTENT MEDICAL SEF					
3	MEDIC PRIMAR S	5	81	chirurgie si ortopedie pediatrie	S	1.00
4	MEDIC PRIMAR S	5	81	chirurgie si ortopedie pediatrie	S	1.00
5	MEDIC PRIMAR S	5	81	chirurgie si ortopedie pediatrie	S	1.00
6	MEDIC PRIMAR S	5	81	chirurgie si ortopedie pediatrie	S	1.00
7	MEDIC PRIMAR S	5	81	chirurgie si ortopedie pediatrie	S	1.00
8	ASIST.MEDICAL PRINC. SSD	5	57	Asistent medical	SSD	1.00
9	ASIST.MEDICAL PRINC. PL	3	53	Asistent medical	PL	1.00
10	ASIST.MEDICAL PRINC. PL	5	55	Asistent pediatrie	PL	1.00
11	ASIST.MEDICAL PRINC. PL	5	55	Asistent pediatrie	PL	1.00
12	ASIST.MEDICAL PRINC. PL	5	55	Asistent pediatrie	PL	1.00
13	ASIST.MEDICAL PRINC. PL	4	54	Asistent medical	PL	1.00
14	ASIST.MEDICAL PRINC. PL	5	55	Asistent medical	PL	1.00
15	ASIST.MEDICAL PRINC. PL	5	55	Asistent medical	PL	1.00
16	ASIST.MEDICAL PL	0	44	Asistent medical	PL	1.00
17	ASIST.MEDICAL PL	3	53	Asistent medical	PL	1.00
18	INFIRMIERA G	4	22	Personal auxiliar	G	1.00
19	INFIRMIERA G	4	22	Personal auxiliar	G	1.00
20	INFIRMIERA G	5	23	Personal auxiliar	G	1.00
21	INFIRMIERA G	2	19	Personal auxiliar	G	1.00
22	INFIRMIERA G	5	23	Personal auxiliar	G	1.00
23	BRANCARDIER G	5	21	Personal auxiliar	G	1.00
24	BRANCARDIER G	5	21	Personal auxiliar	G	1.00
25	INGRIJITOARE G	2	17	Personal auxiliar	G	1.00
26	INGRIJITOARE G	5	21	Personal auxiliar	G	1.00
210.SECT.CL.CH.PLASTICA RECONST.					Nr.paturi: 25	Nr.posturi:27,50
21001.SECT.CL.CH.PLASTICA REC.					Nr.paturi: 25	Nr.posturi:27,50
1	MEDIC SEF (MEDIC PRIMAR)	1	85	plastica - microchirurgie reco	S	1.00
	MEDIC SEF SECTIE					
2	ASIST.MEDICAL PRINC. PL	5	59	Asistent medical	PL	1.00
	ASISTENT MEDICAL SEF					
3	MEDIC PRIMAR S	5	81	chirurgie plastica si reparatori	S	1.00
4	MEDIC PRIMAR S	3	79	plastica - microchirurgie reco	S	1.00
5	MEDIC SPECIALIST S	3	69	plastica - microchirurgie reco	S	0.50
6	MEDIC SPECIALIST S	0	62	plastica - microchirurgie reco	S	1.00
7	MEDIC SPECIALIST S	3	69	plastica - microchirurgie reco	S	1.00
8	MEDIC SPECIALIST S	3	69	plastica - microchirurgie reco	S	1.00
9	MEDIC SPECIALIST S	0	62	plastica - microchirurgie reco	S	1.00
10	ASIST.MEDICAL PRINC. S	5	60	Asistent medical	S	1.00
11	ASIST.MEDICAL PRINC. S	5	60	Asistent medical	S	1.00
12	ASIST.MEDICAL S	2	56	Asistent medical	S	1.00
13	ASIST.MEDICAL PRINC. PL	5	55	Asistent medical	PL	1.00
14	ASIST.MEDICAL PRINC. PL	5	55	Asistent medical	PL	1.00
15	ASIST.MEDICAL PRINC. PL	4	54	Asistent medical	PL	1.00
16	ASIST.MEDICAL PRINC. PL	5	55	Asistent medical	PL	1.00
17	ASIST.MEDICAL PRINC. PL	5	55	Asistent medical	PL	1.00
18	ASIST.MEDICAL PRINC. PL	5	55	Asistent medical	PL	1.00
19	INFIRMIERA G	3	21	Personal auxiliar	G	1.00
20	INFIRMIERA G	5	23	Personal auxiliar	G	1.00
21	INFIRMIERA G	5	23	Personal auxiliar	G	1.00
22	INFIRMIERA G	4	22	Personal auxiliar	G	1.00
23	INFIRMIERA G	5	23	Personal auxiliar	G	1.00
24	INFIRMIERA G	3	21	Personal auxiliar	G	1.00
25	INFIRMIERA G	5	23	Personal auxiliar	G	1.00

26	BRANCARDIER G		5	21	Personal auxiliar	G	1.00
27	INGRIJITOARE G		5	21	Personal auxiliar	G	1.00
28	INGRIJITOARE G		5	21	Personal auxiliar	G	1.00
212.SECT.DERMATOVENEROLOGIE					Nr.paturi: 25	Nr.posturi:21,50	
21201.SECT.DERMATOVENEROLOGIE					Nr.paturi: 25	Nr.posturi:21,50	
1	MEDIC SEF (MEDIC PRIMAR)	1		85	Dermatovenerologie	S	1.00
	MEDIC SEF SECTIE						
2	ASIST.MEDICAL PRINC. PL		5	59	Asistent medical	PL	1.00
	ASISTENT MEDICAL SEF						
3	MEDIC PRIMAR S		5	81	Dermatovenerologie	S	1.00
4	MEDIC SPECIALIST S		5	71	Dermatovenerologie	S	0.50
5	MEDIC SPECIALIST S		1	65	Dermatovenerologie	S	1.00
6	MEDIC SPECIALIST S		2	67	Dermatovenerologie	S	1.00
7	ASIST.MEDICAL PRINC. PL		5	55	Asistent medical	PL	1.00
8	ASIST.MEDICAL PRINC. PL		5	55	Asistent medical	PL	1.00
9	ASIST.MEDICAL PRINC. PL		4	54	Asistent medical	PL	1.00
10	ASIST.MEDICAL PRINC. PL		5	55	Asistent medical	PL	1.00
11	ASIST.MEDICAL PRINC. PL		4	54	Asistent medical	PL	1.00
12	ASIST.MEDICAL PRINC. PL		4	54	Asistent medical	PL	1.00
13	ASIST.MEDICAL PRINC. PL		5	55	Asistent medical	PL	1.00
14	ASIST.MEDICAL PRINC. PL		5	55	Asistent medical	PL	1.00
15	INFIRMIERA G		5	23	Personal auxiliar	G	1.00
16	INFIRMIERA G		4	22	Personal auxiliar	G	1.00
17	INFIRMIERA G		5	23	Personal auxiliar	G	1.00
18	INFIRMIERA G		4	22	Personal auxiliar	G	1.00
19	INFIRMIERA G		5	23	Personal auxiliar	G	1.00
20	INGRIJITOARE G		2	17	Personal auxiliar	G	1.00
21	INGRIJITOARE G		2	17	Personal auxiliar	G	1.00
22	INGRIJITOARE G		5	21	Personal auxiliar	G	1.00
214.SECT.CL.NEFROLOGIE					Nr.paturi: 25	Nr.posturi:16,50	
21401.SECT.CL.NEFROLOGIE					Nr.paturi: 25	Nr.posturi:16,50	
1	MEDIC SEF (MEDIC PRIMAR)	1		85	Nefrologie/Medicina interna	S	1.00
	MEDIC SEF SECTIE						
2	ASIST.MEDICAL PRINC. PL		5	59	Asistent medical	PL	1.00
	ASISTENT MEDICAL SEF						
3	MEDIC SPECIALIST S		4	70	Nefrologie	S	0.50
4	ASIST.MEDICAL PRINC. S		5	60	Asistent medical	S	1.00
5	ASIST.MEDICAL PRINC. PL		3	53	Asistent medical	PL	1.00
6	ASIST.MEDICAL PRINC. PL		5	59	Asistent medical	PL	1.00
7	ASIST.MEDICAL PRINC. PL		3	53	Asistent medical	PL	1.00
8	ASIST.MEDICAL PRINC. PL		5	55	Asistent medical	PL	1.00
9	ASIST.MEDICAL PL		5	53	Asistent medical	PL	1.00
10	ASIST.MEDICAL DEB. PL		0	44	Asistent medical	PL	1.00
11	INFIRMIERA G		2	19	Personal auxiliar	G	1.00
12	INFIRMIERA G		5	23	Personal auxiliar	G	1.00
13	INFIRMIERA G		5	23	Personal auxiliar	G	1.00
14	INFIRMIERA G		2	19	Personal auxiliar	G	1.00
15	INFIRMIERA G		4	22	Personal auxiliar	G	1.00
16	INGRIJITOARE G		3	19	Personal auxiliar	G	1.00
17	INGRIJITOARE G		5	21	Personal auxiliar	G	1.00
218.SECT.CL.MEDICINA INTERNA 1					Nr.paturi: 75	Nr.posturi:60,00	
21801.SECT.CL.MEDICINA INTERNA 1					Nr.paturi: 75	Nr.posturi:37,00	
1	ASIST.MEDICAL PRINC. S		5	64	Asistent medical	S	1.00
	ASISTENT MEDICAL SEF						
2	MEDIC PRIMAR S		5	81	Medicina interna/Hematologie	S	0.50
3	MEDIC SPECIALIST S		5	71	Medicina interna	S	0.50
4	MEDIC SPECIALIST S		3	69	Medicina interna/Gastroenterologie	S	0.50
5	MEDIC SPECIALIST S		2	67	Medicina interna	S	1.00

6	MEDIC REZIDENT AN IV - V S		2	67	Medicina interna	S	0.50
7	ASIST.MEDICAL PRINC. S		5	60	Asistent medical	S	1.00
8	ASIST.MEDICAL PRINC. S		5	60	Asistent medical	S	1.00
9	ASIST.MEDICAL PRINC. S		5	60	Asistent medical	S	1.00
10	ASIST.MEDICAL PRINC. S		5	60	Asistent medical	SSD	1.00
11	ASIST.MEDICAL PRINC. SSD		5	57	Asistent medical	SSD	1.00
12	ASIST.MEDICAL PRINC. SSD		5	57	Asistent medical	SSD	1.00
13	ASIST.MEDICAL PRINC. SSD		5	57	Asistent medical	SSD	1.00
14	ASIST.MEDICAL SSD		2	49	Asistent medical	SSD	1.00
15	ASIST.MEDICAL PRINC. PL		5	55	Asistent medical	PL	1.00
16	ASIST.MEDICAL PRINC. PL		5	55	Asistent medical	PL	1.00
17	ASIST.MEDICAL PRINC. PL		4	54	Asistent medical	PL	1.00
18	ASIST.MEDICAL PRINC. PL		5	55	Asistent medical	PL	1.00
19	ASIST.MEDICAL PRINC. PL		5	55	Asistent medical	PL	1.00
20	ASIST.MEDICAL PRINC. PL		5	55	Asistent medical	PL	1.00
21	ASIST.MEDICAL PRINC. PL		5	55	Asistent medical	PL	1.00
22	ASIST.MEDICAL PRINC. PL		5	55	Asistent medical	PL	1.00
23	ASIST.MEDICAL PRINC. PL		5	55	Asistent pediatrie	PL	1.00
24	ASIST.MEDICAL PL		2	51	Asistent medical	PL	1.00
25	INFIRMIERA G		5	23	Personal auxiliar	G	1.00
26	INFIRMIERA G		5	23	Personal auxiliar	G	1.00
27	INFIRMIERA G		5	23	Personal auxiliar	G	1.00
28	INFIRMIERA G		5	23	Personal auxiliar	G	1.00
29	INFIRMIERA G		5	23	Personal auxiliar	G	1.00
30	INFIRMIERA G		5	23	Personal auxiliar	G	1.00
31	INFIRMIERA G		4	22	Personal auxiliar	G	1.00
32	INFIRMIERA DEB. G		3	17	Personal auxiliar	M	1.00
33	BRANCARDIER G		5	21	Personal auxiliar	G	1.00
34	BRANCARDIER G		2	17	Personal auxiliar	G	1.00
35	BRANCARDIER G		1	15	Personal auxiliar	M	1.00
36	INGRIJITOARE G		5	21	Personal auxiliar	G	1.00
37	INGRIJITOARE G		5	21	Personal auxiliar	G	1.00
38	INGRIJITOARE G		2	17	Personal auxiliar	G	1.00
39	INGRIJITOARE G		5	21	Personal auxiliar	G	1.00
21802.SECT.CL.MED.INT.1-COMP.GASTRO					Nr.patuti: 0		Nr.postuti:3,00
1	MEDIC PRIMAR S		4	80	stroenterologie/Medicina inte	S	0.14
	MEDIC COORDONATOR						
2	MEDIC PRIMAR S		5	81	stroenterologie/Medicina inte	S	0.50
3	MEDIC PRIMAR S		3	79	Gastroenterologie	S	0.50
4	MEDIC PRIMAR S		5	81	dicina interna/Gastroenterolo	S	0.50
5	MEDIC PRIMAR S		3	79	Gastroenterologie	S	1.00
6	MEDIC PRIMAR S		3	79	Gastroenterologie	S	0.36
21803.SECT.CL.MED.INT.1-COMP.DIABET					Nr.patuti: 0		Nr.postuti:14,50
1	MEDIC SEF (MEDIC PRIMAR)	2		86	t zaharat, nutritie si boli meta	S	1.00
	MEDIC SEF SECTIE						
2	MEDIC SPECIALIST S		3	69	t zaharat, nutritie si boli meta	S	0.50
3	MEDIC SPECIALIST S		5	71	t zaharat, nutritie si boli meta	S	1.00
4	ASIST.MEDICAL PRINC. PL		4	54	Asistent medical	PL	1.00
5	ASIST.MEDICAL PRINC. PL		4	54	Asistent medical	PL	1.00
6	ASIST.MEDICAL PRINC. PL		5	55	Asistent medical	PL	1.00
7	ASIST.MEDICAL PRINC. PL		5	55	Asistent medical	PL	1.00
8	ASIST.MEDICAL PRINC. PL		4	54	Asistent medical	PL	1.00
9	ASIST.MEDICAL PRINC. PL		5	55	Asistent medical	PL	1.00
10	ASIST.MEDICAL PRINC. PL		5	55	Asistent medical	PL	1.00
11	ASIST.MEDICAL PRINC. PL		5	55	Asistent medical	PL	1.00
12	INFIRMIERA G		5	23	Personal auxiliar	G	1.00
13	BRANCARDIER G		3	19	Personal auxiliar	G	1.00
14	INGRIJITOARE G		2	17	Personal auxiliar	G	1.00
15	INGRIJITOARE G		3	19	Personal auxiliar	G	1.00
21805.SECT.CL.MED.INT.1-COMP.PNEUMO					Nr.patuti: 0		Nr.postuti:0,50
1	MEDIC PRIMAR S		5	81	Medicina interna/Pneumologie	S	0.50

21806.SECT.CL.MED.INT.1-POSTURI FIXE					Nr.paturi: 0	Nr.posturi:5,00	
1	ASIST.MEDICAL PRINC. PL		5	59	Asistent medical	PL	1.00
	ASISTENT MEDICAL SEF						
2	ASIST.MEDICAL PRINC. S		5	60	Asistent medical	S	1.00
3	ASIST.MEDICAL PRINC. S		5	60	Asistent medical	PL	1.00
4	ASIST.MEDICAL PRINC. S		5	60	Asistent medical	S	1.00
5	Asist.medical PI		3	53	Asistent medical	PL	1.00
219.SECT.CL.MEDICINA INTERNA 2					Nr.paturi: 60	Nr.posturi:42,00	
21901.SECT.CL.MEDICINA INTERNA 2					Nr.paturi: 60	Nr.posturi:37,50	
1	MEDIC SEF (MEDIC PRIMAR)	2		86	Medicina interna/Reumatologi	S	1.00
	MEDIC SEF SECTIE						
2	ASIST.MEDICAL PRINC. PL		5	59	Asistent medical	PL	1.00
	ASISTENT MEDICAL SEF						
3	MEDIC PRIMAR S		5	81	Medicina interna	S	1.00
4	MEDIC PRIMAR S		5	81	Medicina interna	S	0.50
5	MEDIC PRIMAR S		5	81	Medicina interna	S	0.50
6	MEDIC PRIMAR S		5	81	Medicina interna	S	0.50
7	MEDIC PRIMAR S		5	81	Medicina interna	S	1.00
8	MEDIC PRIMAR S		5	81	Medicina interna	S	0.50
9	MEDIC SPECIALIST S		2	67	Medicina interna	S	0.50
10	ASIST.MEDICAL PRINC. S		3	58	Asistent medical	S	1.00
11	ASIST.MEDICAL SSD		2	53	Asistent medical	SSD	1.00
12	ASIST.MEDICAL PRINC. PL		5	55	Asistent medical	PL	1.00
13	ASIST.MEDICAL PRINC. PL		5	55	Asistent medical	PL	1.00
14	ASIST.MEDICAL PRINC. PL		4	54	Asistent medical	PL	1.00
15	ASIST.MEDICAL PRINC. PL		4	54	Asistent medical	PL	1.00
16	ASIST.MEDICAL PRINC. PL		5	55	Asistent medical	PL	1.00
17	ASIST.MEDICAL PRINC. PL		5	55	Asistent medical	PL	1.00
18	ASIST.MEDICAL PRINC. PL		5	55	Asistent pediatrie	PL	1.00
19	ASIST.MEDICAL PRINC. PL		5	55	Asistent medical	PL	1.00
20	ASIST.MEDICAL PRINC. PL		4	54	Asistent medical	PL	1.00
21	ASIST.MEDICAL PRINC. PL		5	55	Asistent medical	PL	1.00
22	ASIST.MEDICAL PRINC. PL		3	53	Asistent medical	PL	1.00
23	ASIST.MEDICAL PRINC. PL		5	55	Asistent medical	PL	1.00
24	ASIST.MEDICAL PRINC. PL		5	55	Asistent medical	PL	1.00
25	ASIST.MEDICAL PRINC. PL		4	54	Asistent medical	PL	1.00
26	ASIST.MEDICAL PRINC. PL		5	55	Asistent medical	PL	1.00
27	ASIST.MEDICAL PL		3	53	Asistent medical	PL	1.00
28	SORA MEDICALA PRINC. M		5	50	Sora medicala	M	1.00
29	INFIRMIERA G		5	23	Personal auxiliar	G	1.00
30	INFIRMIERA G		5	23	Personal auxiliar	G	1.00
31	INFIRMIERA G		5	23	Personal auxiliar	G	1.00
32	INFIRMIERA G		5	23	Personal auxiliar	G	1.00
33	INFIRMIERA G		5	23	Personal auxiliar	G	1.00
34	INFIRMIERA G		2	19	Personal auxiliar	G	1.00
35	INFIRMIERA G		2	19	Personal auxiliar	G	1.00
36	BRANCARDIER G		5	21	Personal auxiliar	G	1.00
37	BRANCARDIER G		5	21	Personal auxiliar	G	1.00
38	INGRIJITOARE G		5	21	Personal auxiliar	G	1.00
39	INGRIJITOARE G		2	17	Personal auxiliar	G	1.00
40	INGRIJITOARE G		4	20	Personal auxiliar	G	1.00
21902.SECT.CL.MED.INT.2-COMP.HEMATOLOGIE					Nr.paturi: 0	Nr.posturi:0,50	
1	MEDIC PRIMAR S		5	81	Medicina interna/Hematologie	S	0.50
21903.SECT.CL.MED.INT.2-COMP.ENDOCRINOLOGIE					Nr.paturi: 0	Nr.posturi:3,00	
1	MEDIC PRIMAR S		5	81	Endocrinologie	S	0.50
	MEDIC COORDONATOR						
2	MEDIC PRIMAR S		5	81	Endocrinologie	S	0.50
3	MEDIC SPECIALIST S		3	69	Endocrinologie	S	1.00
4	MEDIC SPECIALIST S		3	69	Endocrinologie	S	1.00
21904.SECT.CL.MED.INT.2-COMP.REUMATOLOGIE					Nr.paturi: 0	Nr.posturi:1,00	

1	MEDIC PRIMAR S		3	79	Reumatologie	S	1.00
221.SECT.NEONATOLOGIE					Nr.paturi: 60	Nr.posturi:80,50	
22101.SECT.NEONATOLOGIE					Nr.paturi: 60	Nr.posturi:56,50	
1	MEDIC SEF (MEDIC PRIMAR)	2		86	Pediatric/Neonatalogie	S	1.00
	MEDIC SEF SECTIE						
2	ASIST.MEDICAL PRINC. PL		5	59	Asistent pediatrie	PL	1.00
	ASISTENT MEDICAL SEF						
3	MEDIC PRIMAR S		5	81	Pediatric	S	1.00
4	MEDIC PRIMAR S		4	80	Neonatalogie	S	0.50
5	MEDIC PRIMAR S		4	80	Neonatalogie	S	1.00
6	MEDIC PRIMAR S		4	80	Neonatalogie	S	1.00
7	MEDIC PRIMAR S		4	80	Neonatalogie	S	1.00
8	MEDIC PRIMAR S		4	80	Neonatalogie	S	1.00
9	MEDIC PRIMAR S		4	80	Neonatalogie	S	1.00
10	MEDIC PRIMAR S		4	80	Neonatalogie	S	1.00
11	MEDIC PRIMAR S		4	80	Neonatalogie	S	1.00
12	MEDIC PRIMAR S		4	80	Neonatalogie	S	1.00
13	MEDIC PRIMAR S		5	81	Pediatric/Neonatalogie	S	1.00
14	ASIST.MEDICAL PRINC. S		5	60	Asistent medical	M	1.00
15	ASIST.MEDICAL PRINC. S		5	60	Asistent pediatrie	PL	1.00
16	ASIST.MEDICAL PRINC. SSD		5	57	Asistent medical	SSD	1.00
17	ASIST.MEDICAL PRINC. PL		3	53	Asistent medical	PL	1.00
18	ASIST.MEDICAL PRINC. PL		5	55	Asistent pediatrie	PL	1.00
19	ASIST.MEDICAL PRINC. PL		3	53	Asistent medical	PL	1.00
20	ASIST.MEDICAL PRINC. PL		5	55	Asistent medical	PL	1.00
21	ASIST.MEDICAL PRINC. PL		3	53	Asistent medical	PL	1.00
22	ASIST.MEDICAL PRINC. PL		5	55	Asistent medical	PL	1.00
23	ASIST.MEDICAL PRINC. PL		5	55	Asistent pediatrie	PL	1.00
24	ASIST.MEDICAL PRINC. PL		5	55	Asistent pediatrie	PL	1.00
25	ASIST.MEDICAL PRINC. PL		4	54	Asistent medical	PL	1.00
26	ASIST.MEDICAL PRINC. PL		4	54	Asistent pediatrie	PL	1.00
27	ASIST.MEDICAL PRINC. PL		3	53	Asistent medical	PL	1.00
28	ASIST.MEDICAL PRINC. PL		5	55	Asistent medical	PL	1.00
29	ASIST.MEDICAL PRINC. PL		4	54	Asistent medical	PL	1.00
30	ASIST.MEDICAL PRINC. PL		5	55	Asistent pediatrie	PL	1.00
31	ASIST.MEDICAL PRINC. PL		5	55	Asistent pediatrie	PL	1.00
32	ASIST.MEDICAL PRINC. PL		5	55	Asistent medical	PL	1.00
33	ASIST.MEDICAL PRINC. PL		5	55	Asistent medical	PL	1.00
34	ASIST.MEDICAL PRINC. PL		5	55	Asistent medical	PL	1.00
35	ASIST.MEDICAL PRINC. PL		5	55	Asistent medical	PL	1.00
36	ASIST.MEDICAL PRINC. PL		5	55	Asistent medical	PL	1.00
37	ASIST.MEDICAL PRINC. PL		5	55	Asistent medical	PL	1.00
38	ASIST.MEDICAL PRINC. PL		5	55	Asistent pediatrie	PL	1.00
39	ASIST.MEDICAL PL		3	51	Asistent medical	PL	1.00
40	ASIST.MEDICAL PL		2	49	Asistent medical	PL	1.00
41	ASIST.MEDICAL PL		4	52	Asistent medical	PL	1.00
42	ASIST.MEDICAL PL		2	51	Asistent medical	PL	1.00
43	ASIST.MEDICAL PL		2	51	Asistent medical	PL	1.00
44	ASIST.MEDICAL PL		5	53	Asistent medical	PL	1.00
45	ASIST.MEDICAL PL		4	52	Asistent medical	PL	1.00
46	SORA MEDICALA PRINC. M		5	50	Sora pediatru	M	1.00
47	SORA MEDICALA PRINC. M		5	50	Sora medicala	M	1.00
48	INFIRMIERA G		5	23	Personal auxiliar	G	1.00
49	INFIRMIERA G		3	21	Personal auxiliar	G	1.00
50	INFIRMIERA G		5	23	Personal auxiliar	G	1.00
51	INFIRMIERA G		4	22	Personal auxiliar	G	1.00
52	INFIRMIERA G		5	23	Personal auxiliar	G	1.00
53	INFIRMIERA G		5	23	Personal auxiliar	G	1.00
54	INGRIJITOARE G		5	21	Personal auxiliar	G	1.00
55	INGRIJITOARE G		5	21	Personal auxiliar	G	1.00

56	INGRIJITOARE G		5	21	Personal auxiliar	G	1.00
57	INGRIJITOARE G		0	12	Personal auxiliar	G	1.00
22102.SECT.NEONATOLOGIE -S					Nr.paturi: 0	Nr.posturi:24,00	
1	ASIST.MEDICAL PRINC. S		3	58	Asistent medical	S	1.00
2	ASIST.MEDICAL PRINC. S		3	58	Asistent medical	PL	1.00
3	ASIST.MEDICAL PRINC. SSD		2	53	Asistent medical	SSD	1.00
4	ASIST.MEDICAL PRINC. SSD		3	55	Asistent medical	SSD	1.00
5	ASIST.MEDICAL PRINC. PL		5	55	Asistent medical	PL	1.00
6	ASIST.MEDICAL PRINC. PL		5	55	Asistent ocrotire	PL	1.00
7	ASIST.MEDICAL PRINC. PL		5	55	Asistent pediatrie	PL	1.00
8	ASIST.MEDICAL PRINC. PL		5	55	Asistent pediatrie	PL	1.00
9	ASIST.MEDICAL PRINC. PL		4	54	Asistent medical	PL	1.00
10	ASIST.MEDICAL PRINC. PL		5	55	Asistent medical	PL	1.00
11	ASIST.MEDICAL PRINC. PL		5	55	Asistent medical	PL	1.00
12	ASIST.MEDICAL PRINC. PL		5	55	Asistent pediatrie	PL	1.00
13	ASIST.MEDICAL PRINC. PL		5	55	Asistent pediatrie	PL	1.00
14	ASIST.MEDICAL PL		0	44	Asistent medical	PL	1.00
15	ASIST.MEDICAL PL		4	54	Asistent medical	PL	1.00
16	SORA MEDICALA PRINC. M		5	50	Sora pediatru	M	1.00
17	INFIRMIERA G		5	23	Personal auxiliar	G	1.00
18	INFIRMIERA G		4	22	Personal auxiliar	G	1.00
19	INFIRMIERA G		5	23	Personal auxiliar	G	1.00
20	INFIRMIERA G		5	23	Personal auxiliar	G	1.00
21	INFIRMIERA G		5	23	Personal auxiliar	G	1.00
22	INFIRMIERA G		5	23	Personal auxiliar	G	1.00
23	INFIRMIERA G		5	23	Personal auxiliar	G	1.00
24	INFIRMIERA G		5	23	Personal auxiliar	G	1.00
223.SECT.CL.NEUROCHIRURGIE					Nr.paturi: 40	Nr.posturi:43,00	
22301.SECT.CL.NEUROCHIRURGIE					Nr.paturi: 40	Nr.posturi:43,00	
1	MEDIC SEF (MEDIC PRIMAR)	2		86	Neurochirurgie	S	1.00
	MEDIC SEF SECTIE						
2	ASIST.MEDICAL PRINC. PL		5	59	Asistent medical	PL	1.00
	ASISTENT MEDICAL SEF						
3	MEDIC PRIMAR S		5	81	Neurochirurgie	S	1.00
4	MEDIC PRIMAR S		5	81	Neurochirurgie	S	1.00
5	MEDIC PRIMAR S		5	81	Neurochirurgie	S	1.00
6	MEDIC PRIMAR S		5	81	Neurochirurgie	S	1.00
7	MEDIC PRIMAR S		4	80	Neurochirurgie	S	1.00
8	MEDIC PRIMAR S		5	81	Neurochirurgie	S	1.00
9	MEDIC PRIMAR S		5	81	Neurochirurgie	S	1.00
10	ASIST.MEDICAL PRINC. S		4	59	Asistent medical	S	1.00
11	ASIST.MEDICAL PRINC. S		5	60	Asistent medical	S	1.00
12	ASIST.MEDICAL PRINC. PL		3	53	Asistent medical	PL	1.00
13	ASIST.MEDICAL PRINC. PL		5	55	Asistent medical	PL	1.00
14	ASIST.MEDICAL PRINC. PL		5	55	Asistent medical	PL	1.00
15	ASIST.MEDICAL PRINC. PL		5	55	Asistent medical	PL	1.00
16	ASIST.MEDICAL PRINC. PL		3	53	Asistent medical	PL	1.00
17	ASIST.MEDICAL PRINC. PL		3	53	Asistent medical	PL	1.00
18	ASIST.MEDICAL PRINC. PL		5	55	Asistent medical	PL	1.00
19	ASIST.MEDICAL PRINC. PL		4	54	Asistent medical	PL	1.00
20	ASIST.MEDICAL PRINC. PL		3	53	Asistent medical	PL	1.00
21	ASIST.MEDICAL PRINC. PL		3	53	Asistent medical	PL	1.00
22	ASIST.MEDICAL PRINC. PL		5	59	Asistent medical	PL	1.00
23	ASIST.MEDICAL PRINC. PL		5	59	Asistent medical	PL	1.00
24	ASIST.MEDICAL PRINC. PL		5	59	Asistent medical	PL	1.00
25	ASIST.MEDICAL PRINC. PL		5	59	Asistent medical	PL	1.00
26	ASIST.MEDICAL PL		2	51	Asistent medical	PL	1.00
27	ASIST.MEDICAL PL		4	54	Asistent medical	PL	1.00
28	ASIST.MEDICAL DEB. PL		5	53	Asistent medical	G	1.00
29	INFIRMIERA G		4	22	Personal auxiliar	G	1.00

30	INFIRMIERA G		5	23	Personal auxiliar	G	1.00
31	INFIRMIERA G		3	21	Personal auxiliar	G	1.00
32	INFIRMIERA G		5	23	Personal auxiliar	G	1.00
33	INFIRMIERA G		3	21	Personal auxiliar	G	1.00
34	INFIRMIERA G		5	23	Personal auxiliar	G	1.00
35	INFIRMIERA G		5	23	Personal auxiliar	G	1.00
36	INFIRMIERA G		5	23	Personal auxiliar	G	1.00
37	INFIRMIERA G		5	23	Personal auxiliar	G	1.00
38	INFIRMIERA G		5	23	Personal auxiliar	G	1.00
39	INFIRMIERA G		5	23	Personal auxiliar	G	1.00
40	INFIRMIERA G		3	21	Personal auxiliar	G	1.00
41	BRANCARDIER G		5	21	Personal auxiliar	G	1.00
42	INGRIJITOARE G		5	21	Personal auxiliar	G	1.00
43	INGRIJITOARE G		5	21	Personal auxiliar	G	1.00
224.SECT.CL.NEUROLOGIE					Nr.paturi: 75	Nr.posturi:67,50	
22401.SECT.CL.NEUROLOGIE					Nr.paturi: 75	Nr.posturi:67,50	
1	MEDIC SEF (MEDIC PRIMAR)	2		86	Neurologie	S	1.00
	MEDIC SEF SECTIE						
2	ASIST.MEDICAL PRINC. S		5	64	Asistent medical	PL	1.00
	ASISTENT MEDICAL SEF						
3	MEDIC PRIMAR S		3	79	Neurologie	S	1.00
4	MEDIC PRIMAR S		4	80	Neurologie	S	0.50
5	MEDIC PRIMAR S		5	81	Neurologie	S	1.00
6	MEDIC PRIMAR S		5	81	Neurologie	S	1.00
7	MEDIC PRIMAR S		5	81	Neurologie	S	1.00
8	MEDIC PRIMAR S		5	81	Neurologie	S	1.00
9	MEDIC PRIMAR S		5	81	Neurologie	S	1.00
10	MEDIC SPECIALIST S		2	67	Neurologie	S	1.00
11	ASIST.MEDICAL PRINC. S		5	60	Asistent medical	S	1.00
12	ASIST.MEDICAL PRINC. S		5	60	Asistent medical	S	1.00
13	ASIST.MEDICAL PRINC. S		3	58	Asistent medical	S	1.00
14	ASIST.MEDICAL PRINC. S		5	60	Asistent medical	S	1.00
15	ASIST.MEDICAL S		5	55	Asistent medical	S	1.00
16	ASIST.MEDICAL PRINC. PL		4	54	Asistent medical	PL	1.00
17	ASIST.MEDICAL PRINC. PL		3	53	Asistent medical	PL	1.00
18	ASIST.MEDICAL PRINC. PL		3	53	Asistent medical	PL	1.00
19	ASIST.MEDICAL PRINC. PL		3	53	Asistent medical	PL	1.00
20	ASIST.MEDICAL PRINC. PL		5	55	Asistent medical	PL	1.00
21	ASIST.MEDICAL PRINC. PL		5	55	Asistent medical	PL	1.00
22	ASIST.MEDICAL PRINC. PL		4	54	Asistent medical	PL	1.00
23	ASIST.MEDICAL PRINC. PL		3	53	Asistent medical	PL	1.00
24	ASIST.MEDICAL PRINC. PL		2	51	Asistent medical	PL	1.00
25	ASIST.MEDICAL PRINC. PL		3	53	Asistent medical	PL	1.00
26	ASIST.MEDICAL PRINC. PL		3	53	Asistent medical	PL	1.00
27	ASIST.MEDICAL PRINC. PL		5	55	Asistent medical	PL	1.00
28	ASIST.MEDICAL PRINC. PL		5	55	Asistent medical	PL	1.00
29	ASIST.MEDICAL PRINC. PL		5	55	Asistent medical	PL	1.00
30	ASIST.MEDICAL PRINC. PL		5	55	Asistent medical	PL	1.00
31	ASIST.MEDICAL PRINC. PL		5	55	Asistent medical	PL	1.00
32	ASIST.MEDICAL PL		4	52	Asistent medical	PL	1.00
33	ASIST.MEDICAL PL		2	51	Asistent medical	PL	1.00
34	ASIST.MEDICAL PL		5	53	Asistent medical	PL	1.00
35	ASIST.MEDICAL PL		3	53	Asistent medical	PL	1.00
36	ASIST.MEDICAL PL		3	51	Asistent medical	PL	1.00
37	ASIST.MEDICAL PL		5	53	Asistent medical	PL	1.00
38	INFIRMIERA G		4	22	Personal auxiliar	G	1.00
39	INFIRMIERA G		5	23	Personal auxiliar	G	1.00
40	INFIRMIERA G		5	23	Personal auxiliar	G	1.00
41	INFIRMIERA G		5	23	Personal auxiliar	G	1.00
42	INFIRMIERA G		5	23	Personal auxiliar	G	1.00

43	INFIRMIERA G		5	23	Personal auxiliar	G	1.00
44	INFIRMIERA G		4	22	Personal auxiliar	G	1.00
45	INFIRMIERA G		5	23	Personal auxiliar	G	1.00
46	INFIRMIERA G		4	22	Personal auxiliar	G	1.00
47	INFIRMIERA G		3	21	Personal auxiliar	G	1.00
48	INFIRMIERA G		5	23	Personal auxiliar	G	1.00
49	INFIRMIERA G		5	23	Personal auxiliar	G	1.00
50	INFIRMIERA G		5	23	Personal auxiliar	G	1.00
51	INFIRMIERA G		2	19	Personal auxiliar	G	1.00
52	INFIRMIERA G		5	23	Personal auxiliar	G	1.00
53	INFIRMIERA G		5	23	Personal auxiliar	G	1.00
54	INFIRMIERA G		5	23	Personal auxiliar	G	1.00
55	INFIRMIERA G		4	22	Personal auxiliar	G	1.00
56	INFIRMIERA G		3	21	Personal auxiliar	G	1.00
57	INFIRMIERA G		5	23	Personal auxiliar	G	1.00
58	INFIRMIERA G		2	19	Personal auxiliar	G	1.00
59	INFIRMIERA G		5	23	Personal auxiliar	G	1.00
60	INFIRMIERA G		3	21	Personal auxiliar	G	1.00
61	INFIRMIERA G		4	22	Personal auxiliar	G	1.00
62	INFIRMIERA G		5	23	Personal auxiliar	G	1.00
63	INFIRMIERA G		5	23	Personal auxiliar	G	1.00
64	INFIRMIERA DEB. G		4	18	Personal auxiliar	G	1.00
65	INFIRMIERA DEB. G		5	19	Personal auxiliar	G	1.00
66	INGRIJITOARE G		5	21	Personal auxiliar	G	1.00
67	INGRIJITOARE G		5	21	Personal auxiliar	G	1.00
68	INGRIJITOARE G		5	21	Personal auxiliar	G	1.00
226.SECT.CL.DE OBST.-GIN.2					Nr.paturi: 45	Nr.posturi:34,50	
22601.SECT.CL.DE OBST-GIN.2					Nr.paturi: 45	Nr.posturi:34,50	
1	MEDIC SEF (MEDIC PRIMAR)	2		86	Obstetrica - ginecologie	S	1.00
	MEDIC SEF SECTIE						
2	ASIST.MEDICAL PRINC. PL		5	59	sistent obstetrica - ginecolog	PL	1.00
	ASISTENT MEDICAL SEF						
3	MEDIC PRIMAR S		4	80	Obstetrica - ginecologie	S	1.00
4	MEDIC PRIMAR S		5	81	Obstetrica - ginecologie	S	1.00
5	MEDIC PRIMAR S		5	81	Obstetrica - ginecologie	S	0.50
6	MEDIC SPECIALIST S		5	71	Obstetrica - ginecologie	S	1.00
7	MOASA PRINC. S		5	60	Asistent medical	PL	1.00
8	MOASA S		2	56	Moasa	S	1.00
9	ASIST.MEDICAL PRINC. PL		5	55	Asistent medical	PL	1.00
10	ASIST.MEDICAL PRINC. PL		4	54	Asistent medical	PL	1.00
11	ASIST.MEDICAL PRINC. PL		5	55	Asistent medical	PL	1.00
12	ASIST.MEDICAL PRINC. PL		5	55	sistent obstetrica - ginecolog	PL	1.00
13	ASIST.MEDICAL PRINC. PL		5	55	Asistent medical	PL	1.00
14	ASIST.MEDICAL PRINC. PL		4	54	Asistent medical	PL	1.00
15	ASIST.MEDICAL PRINC. PL		5	55	Asistent medical	PL	1.00
16	ASIST.MEDICAL PRINC. PL		5	55	Asistent medical	PL	1.00
17	ASIST.MEDICAL PRINC. PL		5	55	Asistent medical	PL	1.00
18	ASIST.MEDICAL PRINC. PL		5	55	Asistent medical	PL	1.00
19	ASIST.MEDICAL PL		3	53	Asistent medical	PL	1.00
20	ASIST.MEDICAL PL		2	49	Asistent medical	PL	1.00
21	ASIST.MEDICAL PL		3	51	Asistent medical	PL	1.00
22	ASIST.MEDICAL PL		4	54	Asistent medical	PL	1.00
23	INFIRMIERA G		5	23	Personal auxiliar	G	1.00
24	INFIRMIERA G		5	23	Personal auxiliar	G	1.00
25	INFIRMIERA G		5	23	Personal auxiliar	G	1.00
26	INFIRMIERA G		5	23	Personal auxiliar	G	1.00
27	INFIRMIERA G		5	23	Personal auxiliar	G	1.00
28	INFIRMIERA G		5	23	Personal auxiliar	G	1.00
29	INFIRMIERA DEB. G		3	17	Personal auxiliar	G	1.00
30	BRANCARDIER G		4	20	Personal auxiliar	G	1.00

31	BRANCARDIER G		5	21	Personal auxiliar	G	1.00
32	INGRIJITOARE G		5	21	Personal auxiliar	G	1.00
33	INGRIJITOARE G		5	21	Personal auxiliar	G	1.00
34	INGRIJITOARE G		5	21	Personal auxiliar	G	1.00
35	INGRIJITOARE G		5	21	Personal auxiliar	G	1.00
227.SECT.CL.DE OBST.-GIN.1					Nr.paturi: 45	Nr.posturi:33,50	
22701.SECT.CL.DE OBST-GIN.1					Nr.paturi: 45	Nr.posturi:33,50	
1	MEDIC SEF (MEDIC PRIMAR)	2		86	Obstetrica - ginecologie	S	1.00
	MEDIC SEF SECTIE						
2	ASIST.MEDICAL PRINC. PL		5	59	sistent obstetrica - ginecolog	PL	1.00
	ASISTENT MEDICAL SEF						
3	MEDIC PRIMAR S		3	79	Obstetrica - ginecologie	S	1.00
4	MEDIC PRIMAR S		4	80	Obstetrica - ginecologie	S	0.50
5	MEDIC SPECIALIST S		5	71	Obstetrica - ginecologie	S	1.00
6	MEDIC SPECIALIST S		5	71	Obstetrica - ginecologie	S	1.00
7	ASIST.MEDICAL PRINC. S		5	60	Asistent medical	S	1.00
8	ASIST.MEDICAL PRINC. S		5	60	Asistent medical	S	1.00
9	MOASA PRINC. S		5	60	Moasa	S	1.00
10	MOASA PRINC. S		5	60	Moasa	S	1.00
11	MOASA S		2	51	Moasa	S	1.00
12	MOASA S		2	51	Moasa	PL	1.00
13	ASIST.MEDICAL PRINC. PL		2	51	Asistent medical	PL	1.00
14	ASIST.MEDICAL PRINC. PL		2	51	Asistent medical	PL	1.00
15	ASIST.MEDICAL PRINC. PL		5	55	sistent obstetrica - ginecolog	PL	1.00
16	ASIST.MEDICAL PRINC. PL		5	55	sistent obstetrica - ginecolog	PL	1.00
17	ASIST.MEDICAL PRINC. PL		2	51	Asistent medical	PL	1.00
18	ASIST.MEDICAL PRINC. PL		4	54	Asistent medical	PL	1.00
19	ASIST.MEDICAL PRINC. PL		3	53	Asistent medical	PL	1.00
20	ASIST.MEDICAL PRINC. PL		4	54	Asistent medical	PL	1.00
21	ASIST.MEDICAL PRINC. PL		5	55	sistent obstetrica - ginecolog	PL	1.00
22	ASIST.MEDICAL PL		4	54	Asistent medical	PL	1.00
23	INFIRMIERA G		4	22	Personal auxiliar	G	1.00
24	INFIRMIERA G		3	21	Personal auxiliar	G	1.00
25	INFIRMIERA G		2	19	Personal auxiliar	G	1.00
26	INFIRMIERA G		2	19	Personal auxiliar	G	1.00
27	INFIRMIERA G		3	21	Personal auxiliar	G	1.00
28	INFIRMIERA G		5	23	Personal auxiliar	G	1.00
29	BRANCARDIER G		2	17	Personal auxiliar	G	1.00
30	INGRIJITOARE G		5	21	Personal auxiliar	G	1.00
31	INGRIJITOARE G		3	19	Personal auxiliar	G	1.00
32	INGRIJITOARE G		2	17	Personal auxiliar	G	1.00
33	INGRIJITOARE G		2	17	Personal auxiliar	G	1.00
34	INGRIJITOARE G		5	21	Personal auxiliar	G	1.00
228.SALA DE NASTERI					Nr.paturi: 0	Nr.posturi:10,00	
22801.SALA DE NASTERI 1					Nr.paturi: 0	Nr.posturi:5,00	
1	MOASA PRINC. S		3	58	Moasa	S	1.00
2	MOASA PRINC. S		5	60	Moasa	S	1.00
3	ASIST.MEDICAL PRINC. PL		5	55	sistent obstetrica - ginecolog	PL	1.00
4	ASIST.MEDICAL PRINC. PL		5	55	sistent obstetrica - ginecolog	PL	1.00
5	SORA MEDICALA PRINC. M		5	50	Moasa	M	1.00
22802.SALA DE NASTERI 2					Nr.paturi: 0	Nr.posturi:5,00	
1	MOASA PRINC. S		4	59	Moasa	S	1.00
2	MOASA PRINC. S		5	60	Moasa	S	1.00
3	MOASA PRINC. S		5	60	Moasa	S	1.00
4	MOASA PRINC. S		5	60	Moasa	S	1.00
5	MOASA PRINC. S		5	60	Moasa	PL	1.00
229.SECT.CL.OFTALMOLOGIE					Nr.paturi: 30	Nr.posturi:26,00	
22901.SECT.CL.OFTALMOLOGIE					Nr.paturi: 30	Nr.posturi:26,00	

1	MEDIC SEF (MEDIC PRIMAR)	1		85	Oftalmologie	S	1.00
	MEDIC SEF SECTIE						
2	ASIST.MEDICAL PRINC. S		5	64	Asistent medical	S	1.00
	ASISTENT MEDICAL SEF						
3	MEDIC PRIMAR S		5	81	Oftalmologie	S	1.00
4	MEDIC PRIMAR S		5	81	Oftalmologie	S	1.00
5	MEDIC PRIMAR S		3	79	Oftalmologie	S	0.50
6	MEDIC PRIMAR S		5	81	Oftalmologie	S	0.50
7	MEDIC PRIMAR S		3	79	Oftalmologie	S	1.00
8	MEDIC PRIMAR S		5	81	Oftalmologie	S	1.00
9	MEDIC PRIMAR S		5	81	Oftalmologie	S	1.00
10	ASIST.MEDICAL PRINC. S		5	60	Asistent medical	S	1.00
11	ASIST.MEDICAL PRINC. S		5	60	Asistent medical	S	1.00
12	ASIST.MEDICAL PRINC. PL		5	55	Asistent medical	PL	1.00
13	ASIST.MEDICAL PRINC. PL		5	55	Asistent medical	PL	1.00
14	ASIST.MEDICAL PRINC. PL		5	55	Asistent medical	PL	1.00
15	ASIST.MEDICAL PRINC. PL		5	55	Asistent medical	PL	1.00
16	ASIST.MEDICAL PRINC. PL		3	53	Asistent medical	PL	1.00
17	ASIST.MEDICAL PRINC. PL		5	55	Asistent medical	PL	1.00
18	ASIST.MEDICAL PRINC. PL		5	55	Asistent medical	PL	1.00
19	ASIST.MEDICAL PRINC. PL		3	53	Asistent medical	PL	1.00
20	ASIST.MEDICAL PRINC. PL		5	55	Asistent medical	PL	1.00
21	INFIRMIERA G		5	23	Personal auxiliar	G	1.00
22	INFIRMIERA G		5	23	Personal auxiliar	G	1.00
23	INFIRMIERA G		3	21	Personal auxiliar	G	1.00
24	INFIRMIERA G		4	22	Personal auxiliar	G	1.00
25	INFIRMIERA G		5	23	Personal auxiliar	G	1.00
26	INGRIJITOARE G		3	19	Personal auxiliar	G	1.00
27	INGRIJITOARE G		5	21	Personal auxiliar	G	1.00
230.SECT.CL.ONCOLOGIE MEDICALA					Nr.paturi: 25	Nr.posturi:19,00	
23001.SECT.CL.ONCOLOGIE MEDICALA					Nr.paturi: 25	Nr.posturi:19,00	
1	MEDIC SEF (MEDIC PRIMAR)	2		86	Oncologie medicala	S	1.00
	MEDIC SEF SECTIE						
2	ASIST.MEDICAL PRINC. PL		3	57	Asistent medical	PL	1.00
	ASISTENT MEDICAL SEF						
3	MEDIC SPECIALIST S		4	70	Oncologie medicala	S	1.00
4	ASIST.MEDICAL PRINC. S		5	60	Asistent medical	PL	1.00
5	ASIST.MEDICAL PRINC. S		5	60	Asistent medical	S	1.00
6	ASIST.MEDICAL SSD		3	55	Asistent medical	SSD	1.00
7	ASIST.MEDICAL PRINC. PL		5	55	Asistent medical	PL	1.00
8	ASIST.MEDICAL PRINC. PL		3	53	Asistent medical	PL	1.00
9	ASIST.MEDICAL PRINC. PL		5	55	Asistent medical	PL	1.00
10	ASIST.MEDICAL PRINC. PL		4	54	Asistent medical	PL	1.00
11	ASIST.MEDICAL PRINC. PL		5	55	Asistent medical	PL	1.00
12	INFIRMIERA G		5	23	Personal auxiliar	G	1.00
13	INFIRMIERA G		4	22	Personal auxiliar	G	1.00
14	INFIRMIERA G		5	23	Personal auxiliar	G	1.00
15	INFIRMIERA G		5	23	Personal auxiliar	G	1.00
16	INFIRMIERA G		5	23	Personal auxiliar	G	1.00
17	BRANCARDIER G		5	21	Personal auxiliar	G	1.00
18	INGRIJITOARE G		5	21	Personal auxiliar	G	1.00
19	INGRIJITOARE G		2	17	Personal auxiliar	G	1.00
231.SECT.CL.ORTOPEDIE - TRAUMAT.					Nr.paturi: 55	Nr.posturi:51,50	
23101.SECT.CL.ORTOPEDIE-TRAUM					Nr.paturi: 55	Nr.posturi:51,50	
1	MEDIC SEF (MEDIC PRIMAR)	2		86	Ortopedie si traumatologie	S	1.00
	MEDIC SEF SECTIE						
2	ASIST.MEDICAL PRINC. S		3	62	Asistent medical	S	1.00
	ASISTENT MEDICAL SEF						
3	MEDIC PRIMAR S		5	81	Ortopedie si traumatologie	S	1.00

4	MEDIC PRIMAR S		5	81	Ortopedie si traumatologie	S	1.00
5	MEDIC PRIMAR S		3	79	Ortopedie si traumatologie	S	1.00
6	MEDIC PRIMAR S		4	80	Ortopedie si traumatologie	S	1.00
7	MEDIC PRIMAR S		3	79	Ortopedie si traumatologie	S	0.50
8	MEDIC SPECIALIST S		2	67	Ortopedie si traumatologie	S	1.00
9	MEDIC SPECIALIST S		2	67	Ortopedie si traumatologie	S	1.00
10	MEDIC SPECIALIST S		3	69	Ortopedie si traumatologie	S	1.00
11	MEDIC SPECIALIST S		2	67	Ortopedie si traumatologie	S	1.00
12	MEDIC SPECIALIST S		0	62	Ortopedie si traumatologie	S	1.00
13	MEDIC SPECIALIST S		2	67	Ortopedie si traumatologie	S	1.00
14	ASIST.MEDICAL PRINC. S		3	58	Asistent medical	S	1.00
15	ASIST.MEDICAL PRINC. SSD		5	57	Asistent medical	SSD	1.00
16	ASIST.MEDICAL PRINC. PL		4	54	Asistent medical	PL	1.00
17	ASIST.MEDICAL PRINC. PL		4	54	Asistent medical	PL	1.00
18	ASIST.MEDICAL PRINC. PL		4	54	Asistent medical	PL	1.00
19	ASIST.MEDICAL PRINC. PL		4	54	Asistent medical	PL	1.00
20	ASIST.MEDICAL PRINC. PL		5	55	Asistent medical	PL	1.00
21	ASIST.MEDICAL PRINC. PL		4	54	Asistent medical	PL	1.00
22	ASIST.MEDICAL PRINC. PL		5	55	Asistent medical	PL	1.00
23	ASIST.MEDICAL PRINC. PL		3	53	Asistent medical	PL	1.00
24	ASIST.MEDICAL PRINC. PL		3	53	Asistent medical	PL	1.00
25	ASIST.MEDICAL PRINC. PL		5	55	Asistent medical	PL	1.00
26	ASIST.MEDICAL PRINC. PL		5	55	Asistent medical	PL	1.00
27	ASIST.MEDICAL PRINC. PL		5	55	Asistent medical	PL	1.00
28	ASIST.MEDICAL PL		2	49	Asistent medical	PL	1.00
29	ASIST.MEDICAL PL		5	55	Asistent medical	PL	1.00
30	ASIST.MEDICAL PL		4	52	Asistent medical	PL	1.00
31	ASIST.MEDICAL PL		4	52	Asistent medical	G	1.00
32	ASIST.MEDICAL PL		4	54	Asistent medical	PL	1.00
33	ASIST.MEDICAL PL		5	53	Asistent medical	PL	1.00
34	ASIST.MEDICAL PL		2	49	Asistent medical	PL	1.00
35	ASIST.MEDICAL DEB. PL		3	51	Asistent medical	PL	1.00
36	ASIST.MEDICAL PRINC. M		5	53	Asistent medical	M	1.00
37	INFIRMIERA G		5	23	Personal auxiliar	G	1.00
38	INFIRMIERA G		2	19	Personal auxiliar	G	1.00
39	INFIRMIERA G		5	23	Personal auxiliar	G	1.00
40	INFIRMIERA G		3	21	Personal auxiliar	G	1.00
41	INFIRMIERA G		3	21	Personal auxiliar	G	1.00
42	INFIRMIERA G		4	22	Personal auxiliar	G	1.00
43	INFIRMIERA G		4	22	Personal auxiliar	G	1.00
44	BRANCARDIER G		3	19	Personal auxiliar	G	1.00
45	BRANCARDIER G		2	17	Personal auxiliar	G	1.00
46	BRANCARDIER G		2	17	Personal auxiliar	G	1.00
47	BRANCARDIER G		3	19	Personal auxiliar	G	1.00
48	BRANCARDIER G		2	17	Personal auxiliar	G	1.00
49	INGRIJITOARE G		0	12	Personal auxiliar	G	1.00
50	INGRIJITOARE G		2	17	Personal auxiliar	G	1.00
51	INGRIJITOARE G		4	20	Personal auxiliar	G	1.00
52	INGRIJITOARE G		4	20	Personal auxiliar	G	1.00
232.SECT.CL.O.R.L.					Nr.paturi: 30	Nr.posturi:29,50	
23201.SECT.CL.O.R.L.					Nr.paturi: 30	Nr.posturi:25,50	
1	MEDIC SEF (MEDIC PRIMAR)	1		85	O.R.L.	S	1.00
	MEDIC SEF SECTIE						
2	MEDIC PRIMAR S		5	81	O.R.L.	S	1.00
	MEDIC COORDONATOR						
3	ASIST.MEDICAL PRINC. PL		5	59	Asistent medical	PL	1.00
	ASISTENT MEDICAL SEF						
4	MEDIC PRIMAR S		5	81	O.R.L.	S	1.00
5	MEDIC PRIMAR S		5	81	O.R.L.	S	0.50
6	MEDIC PRIMAR S		5	81	O.R.L.	S	1.00

7	MEDIC PRIMAR S		5	81	O.R.L.	S	1.00
8	ASIST.MEDICAL PRINC. S		3	58	Asistent medical	S	1.00
9	ASIST.MEDICAL S		5	60	Asistent medical	S	1.00
10	ASIST.MEDICAL SSD		4	52	Asistent medical	SSD	1.00
11	ASIST.MEDICAL PRINC. PL		3	53	Asistent medical	PL	1.00
12	ASIST.MEDICAL PRINC. PL		4	54	Asistent medical	PL	1.00
13	ASIST.MEDICAL PRINC. PL		5	55	Asistent medical	PL	1.00
14	ASIST.MEDICAL PL		2	49	Asistent medical	PL	1.00
15	ASIST.MEDICAL PL		5	53	Asistent medical	PL	1.00
16	ASIST.MEDICAL PL		4	52	Asistent medical	PL	1.00
17	ASIST.MEDICAL PRINC. M		5	53	Asistent medical	M	1.00
18	INFIRMIERA G		5	23	Personal auxiliar	G	1.00
19	INFIRMIERA G		5	23	Personal auxiliar	G	1.00
20	INFIRMIERA G		4	22	Personal auxiliar	G	1.00
21	INFIRMIERA G		5	23	Personal auxiliar	G	1.00
22	BRANCARDIER G		4	20	Personal auxiliar	G	1.00
23	INGRIJITOARE G		2	17	Personal auxiliar	G	1.00
24	INGRIJITOARE G		5	21	Personal auxiliar	G	1.00
25	INGRIJITOARE G		2	17	Personal auxiliar	G	1.00
26	INGRIJITOARE G		5	21	Personal auxiliar	G	1.00
23206.SECT.CL.O.R.L.-COMP.BMF					Nr.patuti: 0	Nr.posturi:4,00	
1	MEDIC PRIMAR S		5	81	chirurgie orala si maxilo - facia	S	0.50
2	MEDIC PRIMAR S		4	80	chirurgie orala si maxilo - facia	S	0.50
3	ASIST.MEDICAL PRINC. PL		4	54	Asistent medical	PL	1.00
4	INFIRMIERA G		5	23	Personal auxiliar	G	1.00
5	INGRIJITOARE G		5	21	Personal auxiliar	G	1.00
233.SECT.CL.PEDIATRIE					Nr.patuti: 90	Nr.posturi:91,50	
23301.SECT.CL.PEDIATRIE					Nr.patuti: 90	Nr.posturi:64,00	
1	MEDIC SEF (MEDIC PRIMAR)	2		86	Pediatric	S	1.00
	MEDIC SEF SECTIE						
2	MEDIC PRIMAR S		5	81	Pediatric	S	1.00
3	MEDIC PRIMAR S		5	81	Pediatric	S	0.50
4	MEDIC PRIMAR S		5	81	Pediatric	S	1.00
5	MEDIC PRIMAR S		5	81	Pediatric	S	1.00
6	MEDIC PRIMAR S		5	81	Pediatric	S	0.50
7	MEDIC PRIMAR S		5	81	Pediatric	S	1.00
8	MEDIC PRIMAR S		5	81	Pediatric	S	1.00
9	MEDIC PRIMAR S		5	81	Pediatric	S	1.00
10	MEDIC PRIMAR S		5	81	Pediatric	S	1.00
11	MEDIC PRIMAR S		5	81	Pediatric	S	1.00
12	MEDIC PRIMAR S		5	81	Pediatric	S	1.00
13	ASIST.MEDICAL PRINC. S		5	60	Asistent medical	S	1.00
14	ASIST.MEDICAL PRINC. PL		5	55	Asistent pediatric	PL	1.00
15	ASIST.MEDICAL PRINC. PL		5	55	Asistent pediatric	PL	1.00
16	ASIST.MEDICAL PRINC. PL		5	55	Asistent pediatric	PL	1.00
17	ASIST.MEDICAL PRINC. PL		5	55	Asistent pediatric	PL	1.00
18	ASIST.MEDICAL PRINC. PL		5	55	Asistent pediatric	PL	1.00
19	ASIST.MEDICAL PRINC. PL		5	55	Asistent pediatric	PL	1.00
20	ASIST.MEDICAL PRINC. PL		5	55	Asistent medical	PL	1.00
21	ASIST.MEDICAL PRINC. PL		5	55	Asistent pediatric	PL	1.00
22	ASIST.MEDICAL PRINC. PL		5	55	Asistent pediatric	PL	1.00
23	ASIST.MEDICAL PRINC. PL		5	55	Asistent pediatric	PL	1.00
24	ASIST.MEDICAL PRINC. PL		5	55	Asistent pediatric	PL	1.00
25	ASIST.MEDICAL PRINC. PL		5	55	Asistent ocrotire	PL	1.00
26	ASIST.MEDICAL PRINC. PL		5	55	Asistent pediatric	PL	1.00
27	ASIST.MEDICAL PRINC. PL		5	55	Asistent pediatric	PL	1.00
28	ASIST.MEDICAL PRINC. PL		5	55	Asistent medical	PL	1.00
29	ASIST.MEDICAL PRINC. PL		5	55	Asistent medical	PL	1.00
30	ASIST.MEDICAL PRINC. PL		5	55	Asistent medical	PL	1.00
31	ASIST.MEDICAL PRINC. PL		5	55	Asistent medical	PL	1.00

32	ASIST.MEDICAL PRINC. PL		5	55	Asistent medical	PL	1.00
33	ASIST.MEDICAL PRINC. PL		5	55	Asistent medical	PL	1.00
34	ASIST.MEDICAL PRINC. PL		5	55	Asistent pediatrie	PL	1.00
35	ASIST.MEDICAL PL		5	55	Asistent medical	PL	1.00
36	ASIST.MEDICAL DEB. PL		5	21	Asistent medical	PL	1.00
37	ASIST.MEDICAL DEB. PL		1	47	Asistent medical	PL	1.00
38	ASIST.MEDICAL DEB. PL		2	17	Asistent medical	PL	1.00
39	SORA MEDICALA PRINC. M		5	50	Sora medicala	M	1.00
40	INFIRMIERA G		5	23	Personal auxiliar	G	1.00
41	INFIRMIERA G		5	23	Personal auxiliar	G	1.00
42	INFIRMIERA G		4	22	Personal auxiliar	G	1.00
43	INFIRMIERA G		3	21	Personal auxiliar	G	1.00
44	INFIRMIERA G		5	23	Personal auxiliar	G	1.00
45	INFIRMIERA G		5	23	Personal auxiliar	G	1.00
46	INFIRMIERA G		5	21	Personal auxiliar	G	1.00
47	INFIRMIERA G		5	23	Personal auxiliar	G	1.00
48	INFIRMIERA DEB. G		0	10	Personal auxiliar	G	1.00
49	BRANCARDIER G		5	21	Personal auxiliar	G	1.00
50	BRANCARDIER G		0	12	Personal auxiliar	G	1.00
51	INGRIJITOARE G		5	21	Personal auxiliar	G	1.00
52	INGRIJITOARE G		5	21	Personal auxiliar	G	1.00
53	INGRIJITOARE G		3	19	Personal auxiliar	G	1.00
54	INGRIJITOARE G		5	21	Personal auxiliar	G	1.00
55	INGRIJITOARE G		3	19	Personal auxiliar	G	1.00
56	INGRIJITOARE G		5	21	Personal auxiliar	G	1.00
57	INGRIJITOARE G		5	21	Personal auxiliar	G	1.00
58	INGRIJITOARE G		5	21	Personal auxiliar	G	1.00
59	INGRIJITOARE G		5	21	Personal auxiliar	G	1.00
60	INGRIJITOARE G		1	15	Personal auxiliar	G	1.00
61	INGRIJITOARE G		5	21	Personal auxiliar	G	1.00
62	INGRIJITOARE G		2	19	Personal auxiliar	G	1.00
63	INGRIJITOARE G		5	21	Personal auxiliar	G	1.00
64	MUNCITOR NECALIFICAT I		5	14	Muncitor		1.00
65	MUNCITOR NECALIFICAT I		5	14	Muncitor		1.00
23302.SECT.CL.PED.-COMP.TERAPIE ACUTA					Nr.paturi: 0	Nr.posturi:27,50	
1	MEDIC PRIMAR S		5	81	Pediatrie	S	1.00
	MEDIC COORDONATOR						
2	ASIST.MEDICAL PRINC. PL		5	59	Asistent pediatrie	PL	1.00
	ASISTENT MEDICAL SEF						
3	ASIST.MEDICAL PRINC. PL		5	55	Asistent pediatrie	PL	1.00
	ASISTENT COORDONATOR						
4	MEDIC PRIMAR S		5	81	Pediatrie	S	0.50
5	MEDIC PRIMAR S		5	81	Pediatrie	S	1.00
6	ASIST.MEDICAL PRINC. SSD		2	53	Asistent medical	SSD	1.00
7	ASIST.MEDICAL PRINC. PL		5	55	Asistent pediatrie	PL	1.00
8	ASIST.MEDICAL PRINC. PL		5	55	Asistent pediatrie	PL	1.00
9	ASIST.MEDICAL PRINC. PL		5	55	Asistent pediatrie	PL	1.00
10	ASIST.MEDICAL PRINC. PL		5	55	Asistent pediatrie	PL	1.00
11	ASIST.MEDICAL PRINC. PL		5	55	Asistent pediatrie	PL	1.00
12	ASIST.MEDICAL PRINC. PL		3	53	Asistent medical	PL	1.00
13	ASIST.MEDICAL PRINC. PL		4	54	Asistent medical	PL	1.00
14	ASIST.MEDICAL PRINC. PL		5	55	Asistent medical	PL	1.00
15	ASIST.MEDICAL PRINC. PL		3	53	Asistent medical	PL	1.00
16	ASIST.MEDICAL PRINC. PL		5	55	Asistent pediatrie	PL	1.00
17	ASIST.MEDICAL PRINC. PL		4	54	Asistent medical	PL	1.00
18	INFIRMIERA G		5	23	Personal auxiliar	G	1.00
19	INFIRMIERA G		5	23	Personal auxiliar	G	1.00
20	INFIRMIERA G		5	23	Personal auxiliar	G	1.00
21	INFIRMIERA G		3	21	Personal auxiliar	G	1.00
22	INFIRMIERA G		5	23	Personal auxiliar	G	1.00
23	INFIRMIERA G		5	23	Personal auxiliar	G	1.00

24	BRANCARDIER G		4	20	Personal auxiliar	G	1.00
25	BRANCARDIER G		5	21	Personal auxiliar	G	1.00
26	INGRIJITOARE G		5	21	Personal auxiliar	G	1.00
27	INGRIJITOARE G		5	21	Personal auxiliar	G	1.00
28	INGRIJITOARE G		4	20	Personal auxiliar	G	1.00
237.SECT.CL.EXT.PSIHIATRIE					Nr.paturi: 75	Nr.posturi:55,50	
23701.SECT.CL.EXT.PSIHIATRIE					Nr.paturi: 75	Nr.posturi:55,50	
1	MEDIC SEF (MEDIC PRIMAR)	2		86	Psihiatrie	S	1.00
	MEDIC SEF SECTIE						
2	ASIST.MEDICAL PRINC. SSD		5	61	Asistent medical	SSD	1.00
	ASISTENT MEDICAL SEF						
3	MEDIC PRIMAR S		4	80	Psihiatrie	S	0.50
4	MEDIC PRIMAR S		4	80	Psihiatrie	S	0.50
5	MEDIC PRIMAR S		4	80	Psihiatrie	S	1.00
6	MEDIC PRIMAR S		5	81	Psihiatrie	S	1.00
7	MEDIC SPECIALIST S		5	71	Psihiatrie	S	1.00
8	MEDIC SPECIALIST S		5	71	Psihiatrie	S	1.00
9	ASIST.MEDICAL PRINC. SSD		4	56	Asistent medical	SSD	1.00
10	ASIST.MEDICAL PRINC. PL		4	54	Asistent medical	PL	1.00
11	ASIST.MEDICAL PRINC. PL		5	55	Asistent pediatrie	PL	1.00
12	ASIST.MEDICAL PRINC. PL		5	55	Asistent pediatrie	PL	1.00
13	ASIST.MEDICAL PRINC. PL		5	55	Asistent medical	PL	1.00
14	ASIST.MEDICAL PRINC. PL		5	55	Asistent medical	PL	1.00
15	ASIST.MEDICAL PRINC. PL		4	54	Asistent medical	PL	1.00
16	ASIST.MEDICAL PRINC. PL		5	55	Asistent medical	PL	1.00
17	ASIST.MEDICAL PRINC. PL		4	54	Asistent medical	PL	1.00
18	ASIST.MEDICAL PRINC. PL		5	55	Asistent medical	PL	1.00
19	ASIST.MEDICAL PRINC. PL		5	55	Asistent medical	PL	1.00
20	ASIST.MEDICAL PRINC. PL		5	55	Asistent medical	PL	1.00
21	ASIST.MEDICAL PRINC. PL		5	55	Asistent pediatrie	PL	1.00
22	ASIST.MEDICAL PRINC. PL		5	55	Asistent medical	PL	1.00
23	ASIST.MEDICAL PRINC. PL		5	55	Asistent pediatrie	PL	1.00
24	ASIST.MEDICAL PRINC. PL		5	55	Asistent medical	PL	1.00
25	ASIST.MEDICAL PRINC. PL		5	55	Asistent medical	PL	1.00
26	ASIST.MEDICAL PRINC. PL		4	54	Asistent medical	PL	1.00
27	ASIST.MEDICAL PRINC. PL		5	55	Asistent medical	PL	1.00
28	ASIST.MEDICAL PRINC. PL		5	55	Asistent medical	PL	1.00
29	ASIST.MEDICAL PRINC. PL		5	55	Asistent medical	PL	1.00
30	ASIST.MEDICAL PL		2	51	Asistent medical	PL	1.00
31	ASIST.MEDICAL PL		2	49	Asistent medical	PL	1.00
32	ASIST.MEDICAL PL		4	54	Asistent medical	PL	1.00
33	PSIHOLOG PRINC. S		4	64	Psihologie	S	1.00
34	INFIRMIERA G		5	23	Personal auxiliar	G	1.00
35	INFIRMIERA G		5	23	Personal auxiliar	G	1.00
36	INFIRMIERA G		5	23	Personal auxiliar	G	1.00
37	INFIRMIERA G		5	23	Personal auxiliar	G	1.00
38	INFIRMIERA G		4	22	Personal auxiliar	G	1.00
39	INFIRMIERA G		5	23	Personal auxiliar	G	1.00
40	INFIRMIERA G		5	23	Personal auxiliar	G	1.00
41	INFIRMIERA G		2	19	Personal auxiliar	G	1.00
42	INFIRMIERA DEB. G		3	17	Personal auxiliar	G	1.00
43	BRANCARDIER G		3	19	Personal auxiliar	G	1.00
44	BRANCARDIER G		3	19	Personal auxiliar	G	1.00
45	BRANCARDIER G		5	21	Personal auxiliar	G	1.00
46	BRANCARDIER G		3	19	Personal auxiliar	G	1.00
47	BRANCARDIER G		5	21	Personal auxiliar	G	1.00
48	BRANCARDIER G		3	19	Personal auxiliar	G	1.00
49	INGRIJITOARE G		5	21	Personal auxiliar	G	1.00
50	INGRIJITOARE G		5	21	Personal auxiliar	G	1.00
51	INGRIJITOARE G		1	15	Personal auxiliar	G	1.00

52	INGRIJITOARE G		5	21	Personal auxiliar	G	1.00
53	INGRIJITOARE G		0	12	Personal auxiliar	G	1.00
54	MUNCITOR NECALIFICAT I		4	13	Muncitor		1.00
55	MUNCITOR NECALIFICAT I		5	14	Muncitor		1.00
56	MUNCITOR NECALIFICAT I		3	12	Muncitor		1.00
57	MUNCITOR NECALIFICAT I		5	14	Muncitor		0.50
239.SECT.CL.UROLOGIE					Nr.paturi: 30	Nr.posturi:25,50	
23901.SECT.CL.UROLOGIE					Nr.paturi: 30	Nr.posturi:25,50	
1	MEDIC SEF (MEDIC PRIMAR)	1		85	Urologie	S	1.00
	MEDIC SEF SECTIE						
2	ASIST.MEDICAL PRINC. S		5	64	Asistent medical	S	1.00
	ASISTENT MEDICAL SEF						
3	MEDIC PRIMAR S		5	81	Urologie	S	1.00
4	MEDIC PRIMAR S		5	81	Urologie	S	1.00
5	MEDIC PRIMAR S		3	79	Urologie	S	1.00
6	MEDIC PRIMAR S		5	81	Urologie	S	1.00
7	MEDIC PRIMAR S		5	81	Urologie	S	0.50
8	ASIST.MEDICAL PRINC. S		4	59	Asistent medical	S	1.00
9	ASIST.MEDICAL PRINC. SSD		5	57	Asistent medical	SSD	1.00
10	ASIST.MEDICAL PRINC. PL		5	55	Asistent medical	PL	1.00
11	ASIST.MEDICAL PRINC. PL		5	55	Asistent medical	PL	1.00
12	ASIST.MEDICAL PRINC. PL		5	55	Asistent medical	PL	1.00
13	ASIST.MEDICAL PRINC. PL		3	53	Asistent medical	PL	1.00
14	ASIST.MEDICAL PRINC. PL		5	55	Asistent medical	PL	1.00
15	ASIST.MEDICAL PRINC. PL		5	55	Asistent medical	PL	1.00
16	ASIST.MEDICAL PRINC. PL		5	55	Asistent medical	PL	1.00
17	ASIST.MEDICAL PL		3	51	Asistent medical	PL	1.00
18	INFIRMIERA G		5	23	Personal auxiliar	G	1.00
19	INFIRMIERA G		5	23	Personal auxiliar	G	1.00
20	INFIRMIERA G		2	19	Personal auxiliar	G	1.00
21	INFIRMIERA G		5	23	Personal auxiliar	G	1.00
22	INFIRMIERA G		5	23	Personal auxiliar	G	1.00
23	BRANCARDIER G		5	21	Personal auxiliar	G	1.00
24	BRANCARDIER G		4	20	Personal auxiliar	G	1.00
25	INGRIJITOARE G		5	21	Personal auxiliar	G	1.00
26	INGRIJITOARE G		4	20	Personal auxiliar	G	1.00
240.CENTRUL DE HEMODIALIZA					Nr.paturi: 0	Nr.posturi:33,00	
24001.CENTRUL DE HEMODIALIZA					Nr.paturi: 0	Nr.posturi:33,00	
1	MEDIC SEF (MEDIC PRIMAR)	2		86	Medicina interna/Nefrologie	S	1.00
	MEDIC SEF SECTIE						
2	ASIST.MEDICAL PRINC. S		5	64	Asistent medical	S	1.00
	ASISTENT MEDICAL SEF						
3	MEDIC PRIMAR S		3	79	plastica - microchirurgie reco	S	1.00
4	MEDIC SPECIALIST S		2	67	Chirurgie vasculara	S	1.00
5	MEDIC SPECIALIST S		2	67	Chirurgie vasculara	S	1.00
6	ASIST.MEDICAL PRINC. PL		4	54	Asistent medical	PL	1.00
7	ASIST.MEDICAL PRINC. PL		5	55	Asistent medical	PL	1.00
8	ASIST.MEDICAL PRINC. PL		4	54	Asistent medical	PL	1.00
9	ASIST.MEDICAL PRINC. PL		5	55	Asistent medical	PL	1.00
10	ASIST.MEDICAL PRINC. PL		5	55	Asistent medical	PL	1.00
11	ASIST.MEDICAL PRINC. PL		5	55	Asistent medical	PL	1.00
12	ASIST.MEDICAL PRINC. PL		5	55	Asistent medical	PL	1.00
13	ASIST.MEDICAL PRINC. PL		5	55	Asistent medical	PL	1.00
14	ASIST.MEDICAL PRINC. PL		4	54	Asistent medical	PL	1.00
15	ASIST.MEDICAL PRINC. PL		5	55	Asistent medical	PL	1.00
16	ASIST.MEDICAL PRINC. PL		5	55	Asistent medical	PL	1.00
17	ASIST.MEDICAL PRINC. PL		4	54	Asistent medical	PL	1.00
18	ASIST.MEDICAL PRINC. PL		5	55	Asistent medical	PL	1.00
19	ASIST.MEDICAL PRINC. PL		4	54	Asistent medical	PL	1.00

20	ASIST.MEDICAL PRINC. PL		5	55	Asistent medical	PL	1.00
21	ASIST.MEDICAL PRINC. PL		5	55	Asistent medical	PL	1.00
22	ASIST.MEDICAL PL		2	49	Asistent medical	PL	1.00
23	ASIST.MEDICAL PL		1	47	Asistent medical	PL	1.00
24	ASIST.MEDICAL PL		1	47	Asistent medical	PL	1.00
25	INFIRMIERA G		4	22	Personal auxiliar	G	1.00
26	INFIRMIERA G		5	23	Personal auxiliar	G	1.00
27	INFIRMIERA G		3	21	Personal auxiliar	G	1.00
28	INFIRMIERA G		3	21	Personal auxiliar	G	1.00
29	INFIRMIERA G		4	22	Personal auxiliar	G	1.00
30	INGRIJITOARE G		3	19	Personal auxiliar	G	1.00
31	INGRIJITOARE G		5	21	Personal auxiliar	M	1.00
32	TEHNICIAN IA M		5	31	Tehnician aparatura medicala	M	1.00
33	TEHNICIAN IA M		5	31	Tehnician aparatura medicala	M	1.00
243.CABINET ONCOLOGIE					Nr.paturi: 0	Nr.posturi:2,00	
24301.CABINET ONCOLOGIE					Nr.paturi: 0	Nr.posturi:2,00	
1	ASIST.MEDICAL PRINC. PL		5	55	Asistent medical	PL	1.00
2	INGRIJITOARE G		5	21	Personal auxiliar	G	1.00
245.UNITATEA DE TRANSFUZII					Nr.paturi: 0	Nr.posturi:12,50	
24501.UNITATEA DE TRANSFUZII					Nr.paturi: 0	Nr.posturi:12,50	
1	MEDIC PRIMAR S		5	81	Medicina de laborator	S	0.50
	MEDIC COORDONATOR						
2	MEDIC SPECIALIST S		2	67	Medicina de laborator	S	1.00
3	MEDIC SPECIALIST S		2	67	Medicina de laborator	S	1.00
4	ASIST.MEDICAL PRINC. S		3	58	Asistent medical	S	1.00
5	ASIST.MEDICAL PRINC. PL		4	54	Asistent laborator	PL	1.00
6	ASIST.MEDICAL PRINC. PL		5	55	Asistent pediatrie	PL	1.00
7	ASIST.MEDICAL PRINC. PL		5	55	Asistent medical	PL	1.00
8	ASIST.MEDICAL PRINC. PL		5	55	Asistent medical	PL	1.00
9	ASIST.MEDICAL PRINC. PL		5	55	Asistent medical	PL	1.00
10	ASIST.MEDICAL PRINC. PL		4	54	Asistent laborator	PL	1.00
11	ASIST.MEDICAL PL		3	51	Asistent medical	PL	1.00
12	ASIST.MEDICAL PL		2	51	Asistent medical	PL	1.00
13	SORA MEDICALA PRINC. M		5	50	Sora medicala	M	1.00
246.SECT.CL.CH.CARDIO-VASCULARA					Nr.paturi: 30	Nr.posturi:66,00	
24601.SECT.CL.CH.CARDIO-VASC.					Nr.paturi: 30	Nr.posturi:32,00	
1	MEDIC SEF (MEDIC PRIMAR)	2		86	Chirurgie vasculara	S	1.00
	MEDIC SEF SECTIE						
2	MEDIC PRIMAR S		5	81	e cardiovasculara/Chirurgie g	S	0.50
3	MEDIC PRIMAR S		4	80	Chirurgie cardiovasculara	S	1.00
4	MEDIC PRIMAR S		4	80	Chirurgie cardiovasculara	S	1.00
5	MEDIC PRIMAR S		4	80	Chirurgie cardiovasculara	S	0.50
6	MEDIC PRIMAR S		4	80	Chirurgie cardiovasculara	S	1.00
7	MEDIC SPECIALIST S		2	67	Cardiologie	S	1.00
8	MEDIC SPECIALIST S		3	69	Chirurgie vasculara	S	1.00
9	ASIST.MEDICAL S		2	51	Asistent medical	S	1.00
10	ASIST.MEDICAL PRINC. PL		4	54	Asistent medical	PL	1.00
11	ASIST.MEDICAL PRINC. PL		2	51	Asistent medical	PL	1.00
12	ASIST.MEDICAL PRINC. PL		3	53	Asistent medical	PL	1.00
13	ASIST.MEDICAL PRINC. PL		5	55	Asistent medical	PL	1.00
14	ASIST.MEDICAL PRINC. PL		4	54	Asistent medical	PL	1.00
15	ASIST.MEDICAL PRINC. PL		3	53	Asistent medical	PL	1.00
16	ASIST.MEDICAL PRINC. PL		5	55	Asistent medical	PL	1.00
17	ASIST.MEDICAL PRINC. PL		3	53	Asistent medical	PL	1.00
18	ASIST.MEDICAL PL		4	52	Asistent medical	PL	1.00
19	ASIST.MEDICAL PL		5	55	Asistent medical	PL	1.00
20	ASIST.MEDICAL PL		5	55	Asistent medical	PL	1.00
21	ASIST.MEDICAL PL		5	55	Asistent medical	PL	1.00

22	ASIST.MEDICAL PL		5	55	Asistent medical	PL	1.00
23	INFIRMIERA G		5	23	Personal auxiliar	G	1.00
24	INFIRMIERA G		2	19	Personal auxiliar	G	1.00
25	INFIRMIERA G		2	19	Personal auxiliar	G	1.00
26	INFIRMIERA G		5	23	Personal auxiliar	G	1.00
27	INFIRMIERA G		2	19	Personal auxiliar	G	1.00
28	INFIRMIERA DEB. G		0	10	Personal auxiliar	G	1.00
29	BRANCARDIER G		5	21	Personal auxiliar	G	1.00
30	BRANCARDIER G		5	21	Personal auxiliar	G	1.00
31	INGRIJITOARE G		5	21	Personal auxiliar	G	1.00
32	INGRIJITOARE G		5	21	Personal auxiliar	G	1.00
33	INGRIJITOARE G		5	21	Personal auxiliar	G	1.00
24602.SECT.CL.CH.CARDIO-VASC.-TI					Nr.paturi: 0	Nr.posturi:34,00	
1	ASIST.MEDICAL PRINC. S		5	64	Asistent medical	S	1.00
	ASISTENT MEDICAL SEF						
2	ASIST.MEDICAL PRINC. S		4	59	Asistent medical	S	1.00
	ASISTENT COORDONATOR						
3	MEDIC PRIMAR S		5	81	A.T.I.	S	1.00
4	MEDIC PRIMAR S		4	80	A.T.I.	S	1.00
5	ASIST.MEDICAL PRINC. S		4	59	Asistent medical	S	1.00
6	ASIST.MEDICAL PRINC. S		5	60	Asistent medical	S	1.00
7	ASIST.MEDICAL PRINC. S		2	56	Asistent medical	S	1.00
8	ASIST.MEDICAL PRINC. PL		5	55	Asistent medical	PL	1.00
9	ASIST.MEDICAL PRINC. PL		3	53	Asistent medical	PL	1.00
10	ASIST.MEDICAL PRINC. PL		2	51	Asistent medical	PL	1.00
11	ASIST.MEDICAL PRINC. PL		2	51	Asistent medical	PL	1.00
12	ASIST.MEDICAL PRINC. PL		3	53	Asistent medical	PL	1.00
13	ASIST.MEDICAL PRINC. PL		5	55	Asistent medical	PL	1.00
14	ASIST.MEDICAL PRINC. PL		2	51	Asistent medical	PL	1.00
15	ASIST.MEDICAL PRINC. PL		4	54	Asistent medical	PL	1.00
16	ASIST.MEDICAL PRINC. PL		3	53	Asistent medical	PL	1.00
17	ASIST.MEDICAL PRINC. PL		2	51	Asistent medical	PL	1.00
18	ASIST.MEDICAL PRINC. PL		4	54	Asistent medical	PL	1.00
19	ASIST.MEDICAL PRINC. PL		5	55	Asistent medical	PL	1.00
20	ASIST.MEDICAL PL		2	51	Asistent medical	PL	1.00
21	ASIST.MEDICAL PL		5	53	Asistent medical	PL	1.00
22	ASIST.MEDICAL PL		3	53	Asistent medical	PL	1.00
23	ASIST.MEDICAL PL		5	55	Asistent medical	PL	1.00
24	INFIRMIERA G		5	23	Personal auxiliar	G	1.00
25	INFIRMIERA G		5	23	Personal auxiliar	G	1.00
26	INFIRMIERA G		4	22	Personal auxiliar	G	1.00
27	INFIRMIERA G		4	22	Personal auxiliar	G	1.00
28	INFIRMIERA G		3	21	Personal auxiliar	G	1.00
29	INFIRMIERA G		4	22	Personal auxiliar	G	1.00
30	INFIRMIERA G		5	23	Personal auxiliar	G	1.00
31	INFIRMIERA DEB. G		3	17	Personal auxiliar	G	1.00
32	INFIRMIERA DEB. G		4	18	Personal auxiliar	G	1.00
33	BRANCARDIER G	0	2	17	Personal auxiliar	G	1.00
34	BRANCARDIER G		2	17	Personal auxiliar	G	1.00
247.SECT. TBC OSTEOARTICULAR					Nr.paturi: 60	Nr.posturi:48,00	
24701.SECT.TBC OSTEOARTICULAR					Nr.paturi: 60	Nr.posturi:32,00	
1	MEDIC SEF (MEDIC SPECIALIST)	2		86	Ortopedie si traumatologie	S	1.00
	MEDIC SEF SECTIE						
2	ASIST.MEDICAL PRINC. PL		5	59	Asistent medical	PL	1.00
	ASISTENT MEDICAL SEF						
3	MEDIC PRIMAR S		4	80	Ortopedie si traumatologie	S	1.00
4	MEDIC PRIMAR S		5	81	Ortopedie si traumatologie	S	1.00
5	MEDIC PRIMAR S		5	81	Ortopedie si traumatologie	S	1.00
6	MEDIC PRIMAR S		5	81	Ortopedie si traumatologie	S	1.00
7	ASIST.MEDICAL PRINC. S		5	60	Asistent medical	PL	1.00

8	ASIST.MEDICAL PRINC. S		5	60	Asistent medical	S	1.00
9	ASIST.MEDICAL PRINC. S		2	56	Asistent medical	PL	1.00
10	ASIST.MEDICAL PRINC. S		5	60	Asistent medical	PL	1.00
11	ASIST.MEDICAL PRINC. S		4	59	Asistent medical	PL	1.00
12	ASIST.MEDICAL S		4	59	Asistent medical	S	1.00
13	ASIST.MEDICAL PRINC. PL		5	55	Asistent medical	PL	1.00
14	ASIST.MEDICAL PRINC. PL		5	55	Asistent medical	PL	1.00
15	ASIST.MEDICAL PRINC. PL		5	55	Asistent medical	PL	1.00
16	ASIST.MEDICAL PRINC. PL		5	55	Asistent medical	PL	1.00
17	ASIST.MEDICAL PRINC. PL		4	54	Asistent medical	PL	1.00
18	ASIST.MEDICAL PRINC. PL		5	59	Asistent medical	PL	1.00
19	ASIST.MEDICAL PRINC. PL		5	59	Asistent medical	PL	1.00
20	REGISTRATOR MED.PRINC. M		5	50	Registrator medical	M	1.00
21	INFIRMIERA G		4	22	Personal auxiliar	G	1.00
22	INFIRMIERA G		3	21	Personal auxiliar	G	1.00
23	INFIRMIERA G		2	19	Personal auxiliar	G	1.00
24	INFIRMIERA G		5	23	Personal auxiliar	G	1.00
25	INFIRMIERA G		5	23	Personal auxiliar	G	1.00
26	INFIRMIERA G		5	23	Personal auxiliar	G	1.00
27	INFIRMIERA G		5	23	Personal auxiliar	G	1.00
28	BRANCARDIER G		5	21	Personal auxiliar	G	1.00
29	INGRIJITOARE G		5	21	Personal auxiliar	G	1.00
30	INGRIJITOARE G		5	21	Personal auxiliar	G	1.00
31	INGRIJITOARE G		4	20	Personal auxiliar	G	1.00
32	INGRIJITOARE G		4	20	Personal auxiliar	G	1.00
24702.SECT.TBC OSTEOARTICULAR - TI					Nr.paturo: 0	Nr.posturo:16,00	
1	MEDIC PRIMAR S		5	81	A.T.I.	S	1.00
2	ASIST.MEDICAL PRINC. S		5	60	Asistent medical	S	1.00
3	ASIST.MEDICAL PRINC. S		5	60	Asistent medical	PL	1.00
4	ASIST.MEDICAL S		5	55	Asistent medical	S	1.00
5	ASIST.MEDICAL PRINC. PL		5	55	Asistent medical	PL	1.00
6	ASIST.MEDICAL PRINC. PL		4	54	Asistent medical	PL	1.00
7	ASIST.MEDICAL PRINC. PL		4	54	Asistent medical	PL	1.00
8	ASIST.MEDICAL PRINC. PL		5	55	Asistent medical	PL	1.00
9	INFIRMIERA G		5	23	Personal auxiliar	G	1.00
10	INFIRMIERA G		5	23	Personal auxiliar	G	1.00
11	INFIRMIERA G		4	22	Personal auxiliar	G	1.00
12	INFIRMIERA G		5	23	Personal auxiliar	G	1.00
13	INFIRMIERA G		5	23	Personal auxiliar	G	1.00
14	INFIRMIERA G		5	23	Personal auxiliar	G	1.00
15	BRANCARDIER G		5	21	Personal auxiliar	G	1.00
16	INGRIJITOARE G		2	17	Personal auxiliar	G	1.00
248.SECT. PNEUMOLOGIE TBC					Nr.paturo: 80	Nr.posturo:46,00	
24801.SECT. PNEUMOLOGIE TBC					Nr.paturo: 80	Nr.posturo:46,00	
1	MEDIC SEF (MEDIC PRIMAR)	2		86	Pneumologie	S	1.00
	MEDIC SEF SECTIE						
2	ASIST.MEDICAL PRINC. S		5	64	Asistent medical	S	1.00
	ASISTENT MEDICAL SEF						
3	MEDIC PRIMAR S		4	80	Pneumologie	S	1.00
4	MEDIC PRIMAR S		4	80	Pneumologie	S	1.00
5	MEDIC PRIMAR S		5	81	Pneumologie	S	1.00
6	MEDIC PRIMAR S		5	81	Pneumologie	S	1.00
7	ASIST.MEDICAL PRINC. S		4	59	Asistent medical	S	1.00
8	ASIST.MEDICAL PRINC. S		3	58	Asistent medical	S	1.00
9	ASIST.MEDICAL PRINC. SSD		5	57	Asistent medical	SSD	1.00
10	ASIST.MEDICAL SSD		5	57	Asistent medical	SSD	1.00
11	ASIST.MEDICAL PRINC. PL		4	54	Asistent medical	PL	1.00
12	ASIST.MEDICAL PRINC. PL		5	55	Asistent medical	PL	1.00
13	ASIST.MEDICAL PRINC. PL		4	54	Asistent medical	PL	1.00
14	ASIST.MEDICAL PRINC. PL		4	54	Asistent medical	PL	1.00

15	ASIST.MEDICAL PRINC. PL		5	55	Asistent medical	PL	1.00
16	ASIST.MEDICAL PRINC. PL		5	55	Asistent medical	PL	1.00
17	ASIST.MEDICAL PRINC. PL		5	55	Asistent medical	PL	1.00
18	ASIST.MEDICAL PRINC. PL		4	54	Asistent medical	PL	1.00
19	ASIST.MEDICAL PRINC. PL		5	55	Asistent medical	PL	1.00
20	ASIST.MEDICAL PRINC. PL		4	54	Asistent medical	PL	1.00
21	ASIST.MEDICAL PRINC. PL		5	55	Asistent medical	PL	1.00
22	ASIST.MEDICAL PRINC. PL		5	55	Asistent medical	PL	1.00
23	ASIST.MEDICAL PRINC. PL		5	55	Asistent medical	PL	1.00
24	ASIST.MEDICAL PRINC. PL		5	55	Asistent medical	PL	1.00
25	ASIST.MEDICAL PRINC. PL		5	55	Asistent medical	PL	1.00
26	REGISTRATOR MED.PRINC. M		5	50	Registrator medical	M	1.00
27	INFIRMIERA G		5	23	Personal auxiliar	G	1.00
28	INFIRMIERA G		5	23	Personal auxiliar	G	1.00
29	INFIRMIERA G		4	22	Personal auxiliar	G	1.00
30	INFIRMIERA G		5	23	Personal auxiliar	G	1.00
31	INFIRMIERA G		5	23	Personal auxiliar	G	1.00
32	INFIRMIERA G		5	23	Personal auxiliar	G	1.00
33	INFIRMIERA G		5	23	Personal auxiliar	G	1.00
34	INFIRMIERA G		5	23	Personal auxiliar	G	1.00
35	INFIRMIERA G		4	22	Personal auxiliar	G	1.00
36	INFIRMIERA G		5	23	Personal auxiliar	G	1.00
37	INFIRMIERA G		4	22	Personal auxiliar	G	1.00
38	INFIRMIERA G		5	23	Personal auxiliar	G	1.00
39	INFIRMIERA G		3	21	Personal auxiliar	G	1.00
40	INFIRMIERA DEB. G		5	19	Personal auxiliar	G	1.00
41	INFIRMIERA DEB. G		0	10	Personal auxiliar	G	1.00
42	BRANCARDIER G		2	17	Personal auxiliar	G	1.00
43	BRANCARDIER G		4	20	Personal auxiliar	G	1.00
44	INGRIJITOARE G		4	20	Personal auxiliar	G	1.00
45	INGRIJITOARE G		4	20	Personal auxiliar	G	1.00
46	INGRIJITOARE G		4	20	Personal auxiliar	G	1.00
249.CENTRUL DE SANATATE MULTIFUNCTIONAL BANEASA					Nr.paturi: 0	Nr.posturi:8,00	
24901.CENTRUL DE SANATATE MULTIFUNCTIONAL BANEASA					Nr.paturi: 0	Nr.posturi:8,00	
1	MEDIC SPECIALIST S		3	69	plastica - microchirurgie reco	S	1.00
2	MEDIC SPECIALIST S		3	69	plastica - microchirurgie reco	S	1.00
3	MEDIC SPECIALIST S		3	69	plastica - microchirurgie reco	S	1.00
4	ASIST.MEDICAL PRINC. PL		3	53	Asistent medical	PL	1.00
5	ASIST.MEDICAL PRINC. PL		3	53	Asistent medical	PL	1.00
6	ASIST.MEDICAL PRINC. PL		3	53	Asistent medical	PL	1.00
7	INGRIJITOARE G		5	21	Personal auxiliar	G	1.00
8	INGRIJITOARE G		0	12	Personal auxiliar	G	1.00
252.RECUP.MED.FIZICA SI BALNEO EFORIE SUD					Nr.paturi: 70	Nr.posturi:40,00	
25201.RECUP.MED.FIZICA SI BALNEO EFORIE SUD					Nr.paturi: 70	Nr.posturi:40,00	
1	MEDIC REZIDENT AN IV - V S		2	61	erare, medicina fizica si balne	S	1.00
2	MEDIC REZIDENT AN IV - V S		2	61	erare, medicina fizica si balne	S	1.00
3	ASIST.MEDICAL PRINC. PL		5	55	Asistent medical	PL	1.00
4	ASIST.MEDICAL PRINC. PL		5	55	Asistent medical	PL	1.00
5	ASIST.MEDICAL PRINC. PL		5	55	Asistent medical	PL	1.00
6	ASIST.MEDICAL PRINC. PL		5	55	Asistent medical	PL	1.00
7	ASIST.MEDICAL PRINC. PL		5	55	Asistent medical	PL	1.00
8	ASIST.MEDICAL PRINC. PL		5	55	Asistent medical	PL	1.00
9	ASIST.MEDICAL PRINC. PL		4	54	Asistent medical	PL	1.00
10	ASIST.MEDICAL PRINC. PL		4	54	Asistent medical	PL	1.00
11	ASIST.MEDICAL PRINC. PL		5	55	Asistent medical	PL	1.00
12	ASIST.MEDICAL PRINC. PL		5	55	Asistent medical	PL	1.00
13	ASIST.MEDICAL PRINC. PL		5	55	Asistent medical	PL	1.00
14	ASIST.MEDICAL PRINC. PL		5	55	Asistent medical	PL	1.00
15	ASIST.MEDICAL PRINC. PL		5	55	Asistent medical	PL	1.00

16	ASIST.MEDICAL PRINC. PL		5	55	Asistent medical	PL	1.00
17	REGISTRATOR MED.PRINC. M		5	50	Registrator medical	M	1.00
18	INFIRMIERA G		5	23	Personal auxiliar	G	1.00
19	INFIRMIERA G		5	23	Personal auxiliar	M	1.00
20	INFIRMIERA G		5	23	Personal auxiliar	G	1.00
21	INFIRMIERA G		5	23	Personal auxiliar	G	1.00
22	INFIRMIERA G		4	22	Personal auxiliar	G	1.00
23	INFIRMIERA G		5	23	Personal auxiliar	G	1.00
24	INFIRMIERA G		5	23	Personal auxiliar	G	1.00
25	INFIRMIERA G		5	23	Personal auxiliar	G	1.00
26	INFIRMIERA G		5	23	Personal auxiliar	G	1.00
27	INFIRMIERA G		5	23	Personal auxiliar	G	1.00
28	INFIRMIERA G		5	23	Personal auxiliar	G	1.00
29	INFIRMIERA G		5	23	Personal auxiliar	G	1.00
30	INFIRMIERA G		5	23	Personal auxiliar	G	1.00
31	INFIRMIERA G		5	23	Personal auxiliar	G	1.00
32	INFIRMIERA G		5	23	Personal auxiliar	G	1.00
33	BRANCARDIER G		5	21	Personal auxiliar	G	1.00
34	BRANCARDIER G		5	21	Personal auxiliar	G	1.00
35	INGRIJITOARE G		4	20	Personal auxiliar	G	1.00
36	INGRIJITOARE G		3	19	Personal auxiliar	G	1.00
37	INGRIJITOARE G		5	21	Personal auxiliar	G	1.00
38	INGRIJITOARE G		5	21	Personal auxiliar	G	1.00
39	INGRIJITOARE G		5	21	Personal auxiliar	G	1.00
40	INGRIJITOARE G		5	21	Personal auxiliar	G	1.00
260.LAB.RADIOLOG.SI IMAG.MED.1					Nr.patuti: 0	Nr.postuti:5,50	
26001.LAB.RAD.IMAG.MED.					Nr.patuti: 0	Nr.postuti:5,50	
1	MEDIC PRIMAR S		5	81	Radiodiagnostic	S	1.00
2	MEDIC PRIMAR S		5	81	Radiodiagnostic	S	0.33
3	MEDIC PRIMAR S		5	81	Radiodiagnostic	S	0.17
4	ASIST.MEDICAL PRINC. PL		4	54	Asistent radiologie	PL	1.00
5	ASIST.MEDICAL PRINC. PL		3	53	Asistent radiologie	PL	1.00
6	ASIST.MEDICAL PRINC. PL		5	55	Asistent radiologie	PL	1.00
7	ASIST.MEDICAL PRINC. PL		5	55	Asistent radiologie	PL	1.00
264.SERV.CL.ANAT.PATOLOGICA					Nr.patuti: 0	Nr.postuti:29,00	
26401.SERV.CL.ANAT.PAT.					Nr.patuti: 0	Nr.postuti:29,00	
1	MEDIC SEF (MEDIC PRIMAR)		5	109	Anatomie patologica	S	1.00
	MEDIC SEF LABORATOR						
2	ASIST.MEDICAL PRINC. PL		5	87	Asistent laborator	PL	1.00
	ASISTENT MEDICAL SEF						
3	MEDIC PRIMAR S		4	107	Anatomie patologica	S	1.00
4	MEDIC PRIMAR S		4	107	Anatomie patologica	S	0.50
5	MEDIC PRIMAR S		4	107	Anatomie patologica	S	0.50
6	MEDIC PRIMAR S		5	108	Anatomie patologica	S	1.00
7	MEDIC PRIMAR S		5	108	Anatomie patologica	S	1.00
8	MEDIC PRIMAR S		4	107	Anatomie patologica	S	1.00
9	ASIST.MEDICAL PRINC. SSD		4	84	Asistent laborator	SSD	1.00
10	ASIST.MEDICAL PRINC. SSD		3	83	Asistent laborator	SSD	1.00
11	ASIST.MEDICAL PRINC. SSD		5	85	Asistent laborator	SSD	1.00
12	ASIST.MEDICAL SSD		3	79	Asistent laborator	SSD	1.00
13	ASIST.MEDICAL PRINC. PL		5	83	Asistent laborator	PL	1.00
14	ASIST.MEDICAL PRINC. PL		5	83	Asistent laborator	PL	1.00
15	ASIST.MEDICAL PRINC. PL		5	83	Asistent laborator	PL	1.00
16	ASIST.MEDICAL PRINC. PL		5	83	Asistent laborator	PL	1.00
17	ASIST.MEDICAL PRINC. PL		5	83	Asistent laborator	PL	1.00
18	ASIST.MEDICAL PRINC. PL		5	87	Asistent laborator	PL	1.00
19	AUTOPSIER M		4	75	Autopsier	M	1.00
20	AUTOPSIER M		5	76	Autopsier	M	1.00
21	REGISTRATOR MED. M		5	48	Registrator medical	M	1.00

22	BIOLOG PRINC. S		3	89	Biolog	S	1.00
23	BIOLOG SPECIALIST S		2	84	Biolog	S	1.00
24	CHIMIST S		3	86	Chimist	S	1.00
25	INGRIJITOARE G		5	49	Personal auxiliar	G	1.00
26	INGRIJITOARE G		5	49	Personal auxiliar	G	1.00
27	INGRIJITOARE G		5	49	Personal auxiliar	G	1.00
28	INGRIJITOARE G		2	45	Personal auxiliar	G	1.00
29	INGRIJITOARE G		5	49	Personal auxiliar	G	1.00
30	INGRIJITOARE G		2	45	Personal auxiliar	G	1.00
266.LAB.EXPLORARI FUNCTIONALE					Nr.patari: 0	Nr.posturi:13,00	
26601.LAB.EXPLORARI FUNCTIONALE					Nr.patari: 0	Nr.posturi:13,00	
1	MEDIC SEF (MEDIC PRIMAR)	1		85	Medicina interna	S	1.00
	MEDIC SEF LABORATOR						
2	ASIST.MEDICAL PRINC. S		5	64	Asistent medical	SSD	1.00
	ASISTENT MEDICAL SEF						
3	MEDIC PRIMAR S		3	79	Cardiologie	S	1.00
4	ASIST.MEDICAL PRINC. S		4	59	Asistent medical	S	1.00
5	ASIST.MEDICAL PRINC. PL		5	55	Asistent medical	PL	1.00
6	ASIST.MEDICAL PRINC. PL		5	55	Asistent pediatrie	PL	1.00
7	ASIST.MEDICAL PRINC. PL		5	55	Asistent medical	PL	1.00
8	ASIST.MEDICAL PRINC. PL		5	55	Asistent medical	PL	1.00
9	ASIST.MEDICAL PRINC. PL		5	55	Asistent medical	PL	1.00
10	ASIST.MEDICAL PRINC. PL		4	54	Asistent medical	PL	1.00
11	ASIST.MEDICAL PRINC. M		5	53	Asistent pediatrie	M	1.00
12	INGRIJITOARE G		0	12	Personal auxiliar	G	1.00
13	INGRIJITOARE G		5	21	Personal auxiliar	G	1.00
268.LAB.REC.MED.FIZ.BALNEO.					Nr.patari: 0	Nr.posturi:23,00	
26801.LAB.REC.MED.FIZ.BALNEO.1					Nr.patari: 0	Nr.posturi:23,00	
1	MEDIC SEF (MEDIC PRIMAR)	2		86	erare, medicina fizica si balne	S	1.00
	MEDIC SEF LABORATOR						
2	ASIST.MEDICAL PRINC. PL		5	59	Asistent balneofizioterapie	PL	1.00
	ASISTENT MEDICAL SEF						
3	MEDIC PRIMAR S		5	81	erare, medicina fizica si balne	S	1.00
4	ASIST.MEDICAL S		4	54	Asistent balneofizioterapie	SSD	1.00
5	ASIST.MEDICAL PRINC. SSD		3	55	Asistent balneofizioterapie	SSD	1.00
6	ASIST.MEDICAL SSD		5	57	Asistent balneofizioterapie	SSD	1.00
7	ASIST.MEDICAL SSD		2	53	Asistent balneofizioterapie	SSD	1.00
8	ASIST.MEDICAL PRINC. PL		5	55	Asistent balneofizioterapie	PL	1.00
9	ASIST.MEDICAL PRINC. PL		5	55	Asistent balneofizioterapie	PL	1.00
10	ASIST.MEDICAL PRINC. PL		3	53	Asistent balneofizioterapie	PL	1.00
11	ASIST.MEDICAL PRINC. PL		5	55	Asistent masaj	PL	1.00
12	ASIST.MEDICAL PRINC. PL		5	55	Asistent balneofizioterapie	PL	1.00
13	ASIST.MEDICAL PRINC. PL		4	54	Asistent balneofizioterapie	PL	1.00
14	ASIST.MEDICAL PRINC. PL		5	55	Asistent balneofizioterapie	PL	1.00
15	ASIST.MEDICAL PRINC. PL		3	53	Asistent balneofizioterapie	PL	1.00
16	ASIST.MEDICAL PRINC. PL		5	55	Asistent balneofizioterapie	PL	1.00
17	ASIST.MEDICAL PRINC. PL		5	55	Asistent balneofizioterapie	PL	1.00
18	ASIST.MEDICAL PL		3	51	Asistent balneofizioterapie	PL	1.00
19	ASIST.MEDICAL PL		2	49	Asistent medical	PL	1.00
20	ASIST.MEDICAL PL		2	49	Asistent balneofizioterapie	PL	1.00
21	ASIST.MEDICAL PRINC. M		5	53	Asistent balneofizioterapie	M	1.00
22	BAIES G		4	20	Personal auxiliar	M	1.00
23	INGRIJITOARE G		0	12	Personal auxiliar	G	1.00
269.STATIE CENTRALA STERILIZARE					Nr.patari: 0	Nr.posturi:18,00	
26901.STATIE CENTRALA STERILIZARE					Nr.patari: 0	Nr.posturi:17,00	
1	ASIST.MEDICAL PRINC. PL		5	59	Asistent medical	PL	1.00
	ASISTENT MEDICAL SEF						
2	ASIST.MEDICAL PRINC. SSD		4	56	Asistent medical	SSD	1.00

3	ASIST.MEDICAL PRINC. PL		5	55	Asistent medical	PL	1.00
4	ASIST.MEDICAL PRINC. PL		5	55	Asistent medical	PL	1.00
5	ASIST.MEDICAL PRINC. PL		5	55	Asistent medical	PL	1.00
6	ASIST.MEDICAL PRINC. PL		5	55	Asistent medical	PL	1.00
7	ASIST.MEDICAL PRINC. PL		5	55	Asistent medical	PL	1.00
8	ASIST.MEDICAL PRINC. PL		5	55	sistent obstetrica - ginecolog	PL	1.00
9	ASIST.MEDICAL PRINC. PL		2	49	Asistent medical	PL	1.00
10	ASIST.MEDICAL PRINC. PL		4	54	Asistent medical	PL	1.00
11	ASIST.MEDICAL PL		4	52	Asistent medical	PL	1.00
12	ASIST.MEDICAL PL		3	53	Asistent medical	PL	1.00
13	ASIST.MEDICAL PL		3	53	Asistent medical	PL	1.00
14	ASIST.MEDICAL PRINC. M		5	53	Asistent medical	M	1.00
15	SORA MEDICALA PRINC. M		5	50	Sora medicala	M	1.00
16	INGRIJITOARE G		5	21	Personal auxiliar	G	1.00
17	INGRIJITOARE G		5	21	Personal auxiliar	G	1.00
26902.STATIE CENTRALA STERILIZARE - AGIGEA					Nr.paturi: 0	Nr.posturi:1,00	
1	TEHNICIAN AP.MED.PRINC. PL		5	55	Asistent medical	PL	1.00
270.MED.NUCLEARA SI RADIOTERAPIE					Nr.paturi: 0	Nr.posturi:12,00	
27002.LAB.RADIOTERAPIE					Nr.paturi: 0	Nr.posturi:12,00	
1	MEDIC SEF (MEDIC PRIMAR)	1		85	Radioterapie	S	1.00
	MEDIC SEF LABORATOR						
2	MEDIC PRIMAR S		5	81	Radioterapie	S	1.00
3	ASIST.MEDICAL PRINC. S		5	60	Asistent medical	S	1.00
4	ASIST.MEDICAL PRINC. PL		5	55	Asistent radiologie	PL	1.00
5	ASIST.MEDICAL PRINC. PL		5	55	Asistent medical	PL	1.00
6	ASIST.MEDICAL PRINC. PL		5	55	Asistent medical	PL	1.00
7	ASIST.MEDICAL PRINC. PL		5	55	Asistent radiologie	PL	1.00
8	ASIST.MEDICAL PRINC. PL		5	55	Asistent radiologie	PL	1.00
9	ASIST.MEDICAL PRINC. PL		3	53	Asistent medical	PL	1.00
10	REGISTRATOR MED. M		5	31	Registrator medical	M	1.00
11	FIZICIAN S						1.00
12	INGRIJITOARE G		5	21	Personal auxiliar	G	1.00
272.COMP.ENDOSCOPIE					Nr.paturi: 0	Nr.posturi:3,00	
27201.COMP.ENDOSCOPIE					Nr.paturi: 0	Nr.posturi:3,00	
1	ASIST.MEDICAL PRINC. PL		4	54	Asistent medical	PL	1.00
2	ASIST.MEDICAL PRINC. PL		4	54	Asistent medical	PL	1.00
3	ASIST.MEDICAL PL		3	53	Asistent medical	PL	1.00
273.COMP.PREV.SI CONTR.INF.NOZOCOM					Nr.paturi: 0	Nr.posturi:11,00	
27301.COMP.PREV.SI CONTR.INF.NO					Nr.paturi: 0	Nr.posturi:10,00	
1	MEDIC PRIMAR S		5	81	Epidemiologie	S	1.00
	MEDIC COORDONATOR						
2	MEDIC SPECIALIST S		2	67	Epidemiologie	S	1.00
	MEDIC COORDONATOR						
3	MEDIC SPECIALIST S		3	69	Epidemiologie	S	1.00
4	ASIST.MEDICAL PRINC. PL		3	53	Asistent igiena	PL	1.00
5	ASIST.MEDICAL PRINC. PL		4	54	Asistent igiena	PL	1.00
6	ASIST.MEDICAL PRINC. PL		5	55	Asistent igiena	PL	1.00
7	ASIST.MEDICAL PRINC. PL		4	54	Asistent igiena	PL	1.00
8	ASIST.MEDICAL PL		3	51	Asistent igiena	PL	1.00
9	AGENT D.D.D. G		5	23	Personal auxiliar	G	1.00
10	AGENT D.D.D. G		5	23	Personal auxiliar	G	1.00
27302.COMP.PREV.SI CONTR.INF.NOZ. EFORIE SUD					Nr.paturi: 0	Nr.posturi:1,00	
1	AGENT D.D.D. G		5	21	Personal auxiliar	G	1.00
274.FARMACII					Nr.paturi: 0	Nr.posturi:32,00	
27401.FARMACIA					Nr.paturi: 0	Nr.posturi:32,00	
1	FARMACIST SEF (FARM.PRIMAR)	2		86	Farmacie clinica	S	1.00
	FARMACIST SEF						

2	FARMACIST PRIMAR S		5	66	Farmacie clinica	S	1.00
3	FARMACIST PRIMAR S		5	66	Farmacie clinica	S	1.00
4	FARMACIST PRIMAR S		5	66	Farmacie clinica	S	1.00
5	FARMACIST PRIMAR S		5	66	Farmacie clinica	S	1.00
6	FARMACIST SPECIALIST S		5	64	Farmacie clinica	S	1.00
7	FARMACIST SPECIALIST S		5	64	Farmacie clinica	S	1.00
8	ASIST.FARMACIE PRINC. PL		4	54	Asistent farmacie	PL	1.00
9	ASIST.FARMACIE PRINC. PL		3	53	Asistent farmacie	PL	1.00
10	ASIST.FARMACIE PRINC. PL		5	55	Asistent farmacie	PL	1.00
11	ASIST.FARMACIE PRINC. PL		5	55	Asistent farmacie	PL	1.00
12	ASIST.FARMACIE PRINC. PL		5	55	Asistent farmacie	PL	1.00
13	ASIST.FARMACIE PRINC. PL		5	55	Asistent farmacie	PL	1.00
14	ASIST.FARMACIE PRINC. PL		5	55	Asistent farmacie	PL	1.00
15	ASIST.FARMACIE PRINC. PL		5	55	Asistent farmacie	PL	1.00
16	ASIST.FARMACIE PRINC. PL		4	54	Asistent farmacie	PL	1.00
17	ASIST.FARMACIE PRINC. PL		5	55	Asistent farmacie	PL	1.00
18	ASIST.FARMACIE PRINC. PL		5	55	Asistent farmacie	PL	1.00
19	ASIST.FARMACIE PRINC. PL		3	53	Asistent farmacie	PL	1.00
20	ASIST.FARMACIE PRINC. PL		3	53	Asistent farmacie	PL	1.00
21	ASIST.FARMACIE PRINC. PL		5	55	Asistent farmacie	PL	1.00
22	ASIST.FARMACIE PRINC. PL		3	53	Asistent farmacie	PL	1.00
23	ASIST.FARMACIE PRINC. PL		4	54	Asistent farmacie	PL	1.00
24	ASIST.FARMACIE PRINC. PL		5	55	Asistent farmacie	PL	1.00
25	ASIST.FARMACIE PRINC. PL		5	55	Asistent farmacie	PL	1.00
26	ASIST.FARMACIE PRINC. PL		4	54	Asistent farmacie	PL	1.00
27	ASIST.FARMACIE PRINC. PL		5	55	Asistent farmacie	PL	1.00
28	ASIST.MEDICAL PRINC. M		5	53	Asistent farmacie	M	1.00
29	INGRIJITOARE G		4	20	Personal auxiliar	G	1.00
30	INGRIJITOARE G		2	17	Personal auxiliar	G	1.00
31	INGRIJITOARE G		5	21	Personal auxiliar	G	1.00
32	INGRIJITOARE G		3	19	Personal auxiliar	G	1.00
276.SERV.SOC.SI DIET.-P.COMUNE					Nr.paturo: 0	Nr.posturo:18,00	
27601.COMP.SOCIAL					Nr.paturo: 0	Nr.posturo:3,00	
1	REGISTRATOR MED.PRINC. M		5	50	Registrator medical	M	1.00
2	ASIST. SOCIAL PRINC. S		5	60	Asistent social	S	1.00
3	ASIST. SOCIAL PRINC. S		5	60	Asistent social	S	1.00
27602.COMP.DIETETICA					Nr.paturo: 0	Nr.posturo:6,00	
1	ASIST.MEDICAL PRINC. PL		5	55	Asistent dietetica	PL	1.00
2	ASIST.MEDICAL PRINC. PL		2	51	Asistent dietetica	PL	1.00
3	ASIST.MEDICAL PRINC. PL		4	54	Asistent dietetica	PL	1.00
4	ASIST.MEDICAL PRINC. PL		5	55	Asistent dietetica	PL	1.00
5	ASIST.MEDICAL PRINC. PL		5	55	Asistent dietetica	PL	1.00
6	ASIST.MEDICAL PL		3	51	Asistent dietetica	PL	1.00
27604.COMP.INTERNARI					Nr.paturo: 0	Nr.posturo:2,00	
1	REGISTRATOR MED.PRINC. M		5	50	Registrator medical	M	1.00
2	REGISTRATOR MED. M		5	48	Registrator medical	M	1.00
27605.COMP.DECLARARI-NN					Nr.paturo: 0	Nr.posturo:2,00	
1	REGISTRATOR MED.PRINC. M		5	50	Registrator medical	M	1.00
2	REGISTRATOR MED.PRINC. M		5	50	Registrator medical	M	1.00
27606.POSTURI COMUNE					Nr.paturo: 0	Nr.posturo:5,00	
1	PSIHOLOG PRINC. S		5	65	Psihologie	S	1.00
2	PSIHOLOG PRINC. S		2	61	Psihologie	S	1.00
3	BRANCARDIER G		5	21	Personal auxiliar	G	1.00
4	BRANCARDIER G		5	21	Personal auxiliar	G	1.00
5	BRANCARDIER G		5	21	Personal auxiliar	G	1.00
350.CABINET DIABET B.NUTRITIE					Nr.paturo: 0	Nr.posturo:15,00	
35001.CABINET DIABET B.NUTRITIE					Nr.paturo: 0	Nr.posturo:15,00	
1	ASIST.MEDICAL PRINC. PL		5	55	Asistent medical	PL	1.00
	ASISTENT COORDONATOR						

2	MEDIC PRIMAR S		3	79	t zaharat, nutritie si boli meta	S	1.00
3	MEDIC PRIMAR S		4	80	t zaharat, nutritie si boli meta	S	1.00
4	MEDIC PRIMAR S		4	80	t zaharat, nutritie si boli meta	S	1.00
5	MEDIC PRIMAR S		4	80	t zaharat, nutritie si boli meta	S	1.00
6	MEDIC SPECIALIST S		2	67	t zaharat, nutritie si boli meta	S	1.00
7	ASIST.MEDICAL PRINC. PL		5	55	Asistent medical	PL	1.00
8	ASIST.MEDICAL PRINC. PL		4	54	Asistent medical	PL	1.00
9	ASIST.MEDICAL PRINC. PL		5	55	Asistent medical	PL	1.00
10	ASIST.MEDICAL PL		2	51	Asistent medical	PL	1.00
11	ASIST.MEDICAL PL		4	52	Asistent medical	PL	1.00
12	ASIST.MEDICAL PL		5	53	Asistent medical	PL	1.00
13	REGISTRATOR MED. M		5	48	Registrator medical	M	1.00
14	INGRIJITOARE G		4	20	Personal auxiliar	G	1.00
15	INGRIJITOARE G		5	21	Personal auxiliar	G	1.00
360.BLOC OPERATOR					Nr.paturi: 0	Nr.posturi:166,00	
36001.B.O.- SECT.CL.CH.GENERALA					Nr.paturi: 0	Nr.posturi:39,00	
1	ASIST.MEDICAL PRINC. S		5	64	Asistent medical	S	1.00
	ASISTENT MEDICAL SEF BL.OP.						
2	ASIST.MEDICAL PRINC. S		5	60	Asistent medical	S	1.00
3	ASIST.MEDICAL PRINC. S		5	60	Asistent medical	PL	1.00
4	ASIST.MEDICAL PRINC. S		3	58	Asistent medical	S	1.00
5	ASIST.MEDICAL PRINC. S		2	56	Asistent medical	PL	1.00
6	ASIST.MEDICAL PRINC. S		5	60	Asistent medical	S	1.00
7	ASIST.MEDICAL PRINC. S		4	59	Asistent medical	S	1.00
8	ASIST.MEDICAL PRINC. S		5	60	Asistent medical	PL	1.00
9	ASIST.MEDICAL PRINC. S		5	60	Asistent medical	PL	1.00
10	ASIST.MEDICAL S		5	55	Asistent medical	S	1.00
11	ASIST.MEDICAL PRINC. PL		4	54	Asistent medical	PL	1.00
12	ASIST.MEDICAL PRINC. PL		4	54	Asistent medical	PL	1.00
13	ASIST.MEDICAL PRINC. PL		4	54	Asistent medical	PL	1.00
14	ASIST.MEDICAL PRINC. PL		5	55	Asistent medical	PL	1.00
15	ASIST.MEDICAL PRINC. PL		3	53	Asistent medical	PL	1.00
16	ASIST.MEDICAL PRINC. PL		5	55	Asistent pediatrie	PL	1.00
17	ASIST.MEDICAL PRINC. PL		5	55	Asistent medical	PL	1.00
18	ASIST.MEDICAL PRINC. PL		4	54	Asistent medical	PL	1.00
19	ASIST.MEDICAL PRINC. PL		5	55	Asistent medical	PL	1.00
20	ASIST.MEDICAL PRINC. PL		4	54	Asistent medical	PL	1.00
21	ASIST.MEDICAL PL		2	49	Asistent medical	PL	1.00
22	INFIRMIERA G		4	22	Personal auxiliar	G	1.00
23	INFIRMIERA G		5	23	Personal auxiliar	G	1.00
24	INFIRMIERA G		3	21	Personal auxiliar	G	1.00
25	INFIRMIERA G		4	22	Personal auxiliar	G	1.00
26	INFIRMIERA G		2	19	Personal auxiliar	G	1.00
27	INFIRMIERA G		4	22	Personal auxiliar	G	1.00
28	INFIRMIERA G		4	22	Personal auxiliar	G	1.00
29	INFIRMIERA G		3	21	Personal auxiliar	G	1.00
30	INFIRMIERA G		5	23	Personal auxiliar	G	1.00
31	INFIRMIERA G		4	22	Personal auxiliar	G	1.00
32	INFIRMIERA G		5	23	Personal auxiliar	G	1.00
33	INFIRMIERA DEB. G		2	15	Personal auxiliar	G	1.00
34	INFIRMIERA DEB. G		2	19	Personal auxiliar	G	1.00
35	BRANCARDIER G		4	20	Personal auxiliar	G	1.00
36	BRANCARDIER G		5	21	Personal auxiliar	G	1.00
37	INGRIJITOARE G		5	21	Personal auxiliar	G	1.00
38	INGRIJITOARE G		2	17	Personal auxiliar	G	1.00
39	INGRIJITOARE G		5	21	Personal auxiliar	G	1.00
36002.B.O.- SECT.CL.CH.-ORTOP.PED.					Nr.paturi: 0	Nr.posturi:13,00	
1	ASIST.MEDICAL PRINC. PL		5	59	sistent obstetrica - ginecolog	PL	1.00
	ASISTENT MEDICAL SEF BL.OP.						
2	ASIST.MEDICAL PRINC. S		5	60	Asistent medical	S	1.00

3	ASIST.MEDICAL PRINC. PL		3	53	Asistent medical	PL	1.00
4	ASIST.MEDICAL PRINC. PL		3	53	Asistent medical	PL	1.00
5	ASIST.MEDICAL PRINC. PL		5	55	Asistent medical	PL	1.00
6	ASIST.MEDICAL PRINC. PL		4	54	Asistent medical	PL	1.00
7	ASIST.MEDICAL PRINC. PL		3	53	Asistent medical	PL	1.00
8	INFIRMIERA G		5	23	Personal auxiliar	G	1.00
9	INFIRMIERA G		5	23	Personal auxiliar	G	1.00
10	INFIRMIERA G		4	22	Personal auxiliar	G	1.00
11	INFIRMIERA G		5	23	Personal auxiliar	G	1.00
12	INFIRMIERA G		5	23	Personal auxiliar	G	1.00
13	INGRIJITOARE G		5	21	Personal auxiliar	G	1.00
36003.B.O.- SECT.CL.CH.PLASTICA					Nr.paturi: 0	Nr.posturi:2,00	
1	ASIST.MEDICAL PRINC. PL		5	55	Asistent medical	PL	1.00
2	INFIRMIERA G		4	22	Personal auxiliar	G	1.00
36004.B.O.- SECT.CL.NEUROCHIRURGIE					Nr.paturi: 0	Nr.posturi:16,00	
1	ASIST.MEDICAL PRINC. S		5	64	Asistent medical	S	1.00
	ASISTENT MEDICAL SEF BL.OP.						
2	ASIST.MEDICAL PRINC. S		2	56	Asistent medical	S	1.00
3	ASIST.MEDICAL PRINC. S		4	59	Asistent medical	S	1.00
4	ASIST.MEDICAL PRINC. PL		5	55	Asistent medical	PL	1.00
5	ASIST.MEDICAL PRINC. PL		4	54	Asistent medical	PL	1.00
6	ASIST.MEDICAL PRINC. PL		5	55	Asistent medical	PL	1.00
7	ASIST.MEDICAL PRINC. PL		5	55	Asistent medical	PL	1.00
8	ASIST.MEDICAL PRINC. PL		5	55	Asistent medical	PL	1.00
9	ASIST.MEDICAL PRINC. PL		4	54	Asistent medical	PL	1.00
10	ASIST.MEDICAL PL		2	51	Asistent medical	PL	1.00
11	INFIRMIERA G		4	22	Personal auxiliar	G	1.00
12	INFIRMIERA G		5	23	Personal auxiliar	G	1.00
13	INFIRMIERA G		4	22	Personal auxiliar	G	1.00
14	INFIRMIERA G		5	23	Personal auxiliar	G	1.00
15	INFIRMIERA G		5	23	Personal auxiliar	G	1.00
16	INGRIJITOARE G		5	21	Personal auxiliar	G	1.00
36005.B.O.- SECT.CL.OBST-GINEC					Nr.paturi: 0	Nr.posturi:22,00	
1	MOASA PRINC. S		5	64	Moasa	S	1.00
	ASISTENT MEDICAL SEF						
2	MOASA S		3	57	Moasa	S	1.00
	ASISTENT MEDICAL SEF						
3	MOASA PRINC. S		5	60	Moasa	S	1.00
4	ASIST.MEDICAL PRINC. PL		5	55	sistent obstetrica - ginecolog	PL	1.00
5	ASIST.MEDICAL PRINC. PL		5	55	sistent obstetrica - ginecolog	PL	1.00
6	ASIST.MEDICAL PRINC. PL		5	55	sistent obstetrica - ginecolog	PL	1.00
7	ASIST.MEDICAL PRINC. PL		3	53	Asistent medical	PL	1.00
8	ASIST.MEDICAL PRINC. PL		5	55	Asistent medical	PL	1.00
9	ASIST.MEDICAL PRINC. PL		3	53	Asistent medical	PL	1.00
10	ASIST.MEDICAL PRINC. PL		5	55	sistent obstetrica - ginecolog	PL	1.00
11	INFIRMIERA G		5	23	Personal auxiliar	G	1.00
12	INFIRMIERA G		5	23	Personal auxiliar	G	1.00
13	INFIRMIERA G		5	23	Personal auxiliar	G	1.00
14	INFIRMIERA G		3	21	Personal auxiliar	G	1.00
15	INFIRMIERA G		5	23	Personal auxiliar	G	1.00
16	INFIRMIERA G		5	23	Personal auxiliar	G	1.00
17	INFIRMIERA G		5	23	Personal auxiliar	G	1.00
18	INFIRMIERA G		5	23	Personal auxiliar	G	1.00
19	BRANCARDIER G		5	21	Personal auxiliar	G	1.00
20	INGRIJITOARE G		5	21	Personal auxiliar	G	1.00
21	INGRIJITOARE G		5	21	Personal auxiliar	G	1.00
22	INGRIJITOARE G		5	21	Personal auxiliar	G	1.00
36006.B.O.- SECT.CL.OFTALMOLOGIE					Nr.paturi: 0	Nr.posturi:4,00	
1	ASIST.MEDICAL PRINC. S		5	60	Asistent medical	S	1.00
2	ASIST.MEDICAL PRINC. PL		3	53	Asistent medical	PL	1.00
3	INFIRMIERA G		5	23	Personal auxiliar	G	1.00

4	INGRIJITOARE G		5	21	Personal auxiliar	G	1.00
36007.B.O.- SECT.CL.ORTOPEDIE-TRAUM					Nr.paturi: 0	Nr.posturi:33,00	
1	ASIST.MEDICAL PRINC. S		5	64	Asistent medical	S	1.00
	ASISTENT MEDICAL SEF						
2	ASIST.MEDICAL PRINC. S		4	59	Asistent medical	S	1.00
3	ASIST.MEDICAL PRINC. S		5	60	Asistent medical	S	1.00
4	ASIST.MEDICAL PRINC. S		5	60	Asistent medical	S	1.00
5	ASIST.MEDICAL S		5	55	Asistent medical	S	1.00
6	ASIST.MEDICAL PRINC. PL		3	53	Asistent medical	PL	1.00
7	ASIST.MEDICAL PRINC. PL		4	54	Asistent medical	PL	1.00
8	ASIST.MEDICAL PRINC. PL		4	54	Asistent medical	PL	1.00
9	ASIST.MEDICAL PRINC. PL		3	53	Asistent medical	PL	1.00
10	ASIST.MEDICAL PRINC. PL		4	54	Asistent medical	PL	1.00
11	ASIST.MEDICAL PRINC. PL		5	55	Asistent medical	PL	1.00
12	ASIST.MEDICAL PRINC. PL		4	54	Asistent medical	PL	1.00
13	ASIST.MEDICAL PL		2	49	Asistent medical	PL	1.00
14	ASIST.MEDICAL PL		5	55	Asistent medical	PL	1.00
15	ASIST.MEDICAL PL		3	51	Asistent medical	PL	1.00
16	ASIST.MEDICAL DEB. PL		1	47	Asistent medical	PL	1.00
17	GIPSAR M		5	48	Sora medicala	M	1.00
18	INFIRMIERA G		3	21	Personal auxiliar	G	1.00
19	INFIRMIERA G		2	19	Personal auxiliar	G	1.00
20	INFIRMIERA G		5	23	Personal auxiliar	G	1.00
21	INFIRMIERA G		2	19	Personal auxiliar	G	1.00
22	INFIRMIERA G		4	22	Personal auxiliar	G	1.00
23	INFIRMIERA G		3	21	Personal auxiliar	G	1.00
24	INFIRMIERA G		2	19	Personal auxiliar	G	1.00
25	INFIRMIERA G		3	21	Personal auxiliar	G	1.00
26	INFIRMIERA G		5	23	Personal auxiliar	G	1.00
27	INFIRMIERA G		5	23	Personal auxiliar	G	1.00
28	INFIRMIERA G		5	23	Personal auxiliar	G	1.00
29	INFIRMIERA G		5	23	Personal auxiliar	G	1.00
30	BRANCARDIER G		5	21	Personal auxiliar	G	1.00
31	INGRIJITOARE G		3	19	Personal auxiliar	G	1.00
32	INGRIJITOARE G		3	19	Personal auxiliar	G	1.00
33	INGRIJITOARE G		3	19	Personal auxiliar	G	1.00
36008.B.O.- SECT.CL.O.R.L.					Nr.paturi: 0	Nr.posturi:11,00	
1	ASIST.MEDICAL PRINC. S		5	64	Asistent medical	S	1.00
	ASISTENT MEDICAL SEF BL.OP.						
2	ASIST.MEDICAL PRINC. S		5	60	Asistent medical	S	1.00
3	ASIST.MEDICAL PRINC. PL		5	55	Asistent medical	PL	1.00
4	ASIST.MEDICAL PRINC. PL		4	54	Asistent pediatrie	PL	1.00
5	ASIST.MEDICAL PRINC. PL		5	55	Asistent medical	PL	1.00
6	INFIRMIERA G		2	19	Personal auxiliar	G	1.00
7	INFIRMIERA G		5	23	Personal auxiliar	G	1.00
8	INFIRMIERA G		4	22	Personal auxiliar	G	1.00
9	INFIRMIERA G		5	23	Personal auxiliar	G	1.00
10	INFIRMIERA G		5	23	Personal auxiliar	G	1.00
11	INGRIJITOARE G		5	21	Personal auxiliar	G	1.00
36009.B.O.- SECT.CL.O.R.L.-COMP.BMF					Nr.paturi: 0	Nr.posturi:4,00	
1	ASIST.MEDICAL PRINC. PL		5	55	Asistent medical	PL	1.00
2	ASIST.MEDICAL PRINC. PL		5	55	Asistent medical	PL	1.00
3	INFIRMIERA G		5	23	Personal auxiliar	G	1.00
4	INGRIJITOARE G		5	21	Personal auxiliar	G	1.00
36010.B.O.- SECT.CL.UROLOGIE					Nr.paturi: 0	Nr.posturi:4,00	
1	ASIST.MEDICAL PRINC. PL		5	55	Asistent medical	PL	1.00
	ASISTENT COORDONATOR						
2	ASIST.MEDICAL PRINC. S		5	60	Asistent medical	S	1.00
3	INFIRMIERA G		3	21	Personal auxiliar	G	1.00
4	INGRIJITOARE G		5	21	Personal auxiliar	G	1.00
36011.B.O.- SECT.CL.CH.CARDIO-VASC					Nr.paturi: 0	Nr.posturi:18,00	

1	ASIST.MEDICAL PRINC. S		5	64	Asistent medical	S	1.00
	ASISTENT MEDICAL SEF BL.OP.						
2	ASIST.MEDICAL PRINC. S		5	60	Asistent medical	S	1.00
3	ASIST.MEDICAL PRINC. S		4	59	Asistent medical	S	1.00
4	ASIST.MEDICAL PRINC. PL		4	54	Asistent medical	PL	1.00
5	ASIST.MEDICAL PRINC. PL		3	53	Asistent medical	PL	1.00
6	ASIST.MEDICAL PRINC. PL		5	55	Asistent medical	PL	1.00
7	ASIST.MEDICAL PRINC. PL		5	55	Asistent medical	PL	1.00
8	ASIST.MEDICAL PRINC. PL		4	54	Asistent medical	PL	1.00
9	ASIST.MEDICAL PL		2	51	Asistent medical	PL	1.00
10	ASIST.MEDICAL PL		3	51	Asistent medical	PL	1.00
11	INFIRMIERA G		2	19	Personal auxiliar	G	1.00
12	INFIRMIERA G		3	21	Personal auxiliar	G	1.00
13	INFIRMIERA G		5	23	Personal auxiliar	G	1.00
14	INFIRMIERA G		2	19	Personal auxiliar	G	1.00
15	INFIRMIERA G		5	23	Personal auxiliar	G	1.00
16	BRANCARDIER G		2	17	Personal auxiliar	G	1.00
17	INGRIJITOARE G		5	21	Personal auxiliar	G	1.00
18	INGRIJITOARE G		5	21	Personal auxiliar	G	1.00
410.SERVICIUL SECRETARIAT-GENERAL					Nr.paturi: 0	Nr.posturi:9,00	
41001.SERV. SECRETARIAT GENERAL					Nr.paturi: 0	Nr.posturi:1,00	
1	SEF SERVICIU (ECONOMIST I)	2		75	Economist	S	1.00
	SEF SERVICIU						
41002.COMP. SECRETARIAT					Nr.paturi: 0	Nr.posturi:2,00	
1	REGISTRATOR MED.PRINC. M		5	50	Registrator medical	M	1.00
2	SECRETAR I M;G		3	19	Administrativ	M	1.00
41003.COMP. RELATII PUBLICE					Nr.paturi: 0	Nr.posturi:1,00	
1	OPERATOR III M		3	21	Operator calculator	M	0.50
2	OPERATOR III M		3	21	Operator calculator	M	0.50
41004.COMP. REGISTRATURA					Nr.paturi: 0	Nr.posturi:2,00	
1	REGISTRATOR MED.PRINC. M		5	50	Registrator medical	M	1.00
2	REGISTRATOR MED. M		5	48	Registrator medical	M	1.00
41005.COMP. ARHIVA					Nr.paturi: 0	Nr.posturi:3,00	
1	ARHIVAR M		5	22	Administrativ	M	1.00
2	ARHIVAR M		5	22	Administrativ	M	1.00
3	ARHIVAR M		5	22	Administrativ	M	1.00
420.SERVICIUL INTERN PREVENIRE SI PROTECTIE					Nr.paturi: 0	Nr.posturi:3,00	
42001.SERV. INTERN PREVENIRE SI PROTECTIE					Nr.paturi: 0	Nr.posturi:3,00	
1	INGINER I S		2	43	Inginer	S	1.00
	COORDONATORI						
2	ECONOMIST II S		5	42	Economist	S	1.00
3	TEHNICIAN IA M		5	31	Administrativ	M	1.00
430.COMPARTIMENT JURIDIC					Nr.paturi: 0	Nr.posturi:2,00	
43001.COMP. JURIDIC					Nr.paturi: 0	Nr.posturi:2,00	
1	CONSILIER JURIDIC IA S		5	57	Jurist	S	1.00
2	CONSILIER JURIDIC IA S		3	55	Jurist	S	1.00
440.COMPARTIMENT AUDIT PUBLIC INTERN					Nr.paturi: 0	Nr.posturi:2,00	
44001.COMP. AUDIT PUBLIC INTERN					Nr.paturi: 0	Nr.posturi:2,00	
1	AUDITOR I		5	62	Economist		1.00
2	AUDITOR I		5	62	Economist		1.00
450.COMPARTIMENT DUHOVNICESC					Nr.paturi: 0	Nr.posturi:1,00	
45001.COMP.DUHOVNICESC					Nr.paturi: 0	Nr.posturi:1,00	
1	PREOT GRAD I (S.SUP.) S						1.00
460.SERVICIUL RESURSE UMANE					Nr.paturi: 0	Nr.posturi:14,00	
46001.SERV. RESURSE UMANE					Nr.paturi: 0	Nr.posturi:7,00	

1	SEF SERVICIU (ECONOMIST IA)	2		79	Economist	S	1.00
	SEF SERVICIU						
2	ECONOMIST IA S		5	57	Economist	S	1.00
3	ECONOMIST IA S		5	57	Economist	S	1.00
4	ECONOMIST I S		4	46	Economist	S	1.00
5	REFERENT IA M		5	31	Referent	M	1.00
6	REFERENT IA M		5	31	Referent	M	1.00
7	OPERATOR I M		5	31	Operator calculator	M	1.00
46002.BIROU SALARIZARE					Nr.patari: 0	Nr.posturi:7,00	
1	SEF BIROU (ECONOMIST I)	2		72	Economist	S	1.00
	SEF BIROU						
2	SEF BIROU (ECONOMIST IA)	2		72	Economist	S	1.00
	SEF BIROU						
3	ECONOMIST I S		4	46	Economist	S	1.00
4	REFERENT IA M		5	31	Referent	M	1.00
5	REFERENT IA M		5	31	Referent	M	1.00
6	REFERENT IA M		5	31	Referent	M	1.00
7	REFERENT IA M		5	31	Referent	M	1.00
470.SERVICIUL FINANCIAR-CONTABILITATE-BUGET					Nr.patari: 0	Nr.posturi:15,00	
47001.SERV. FINANCIAR CONTABILITATE BUGET					Nr.patari: 0	Nr.posturi:1,00	
1	SEF SERVICIU (ECONOMIST IA)	2		75	Economist	S	1.00
	SEF SERVICIU						
47002.COMP. FINANCIAR					Nr.patari: 0	Nr.posturi:5,00	
1	ECONOMIST I S		2	47	Economist	S	1.00
2	ECONOMIST I S		5	51	Economist	S	1.00
3	ECONOMIST I S		5	51	Economist	S	1.00
4	ECONOMIST II S		4	41	Economist	S	1.00
5	REFERENT DE SPECIALITATE II S		1	41	Referent	S	1.00
47003.COMP. CONTABILITATE					Nr.patari: 0	Nr.posturi:4,00	
1	ECONOMIST IA S		5	57	Economist	S	1.00
2	ECONOMIST II S		2	38	Economist	S	1.00
3	CONTABIL IA M		5	31	Contabil	M	1.00
4	CASIER M		5	22	Administrativ	M	1.00
47004.BIROU BUGET					Nr.patari: 0	Nr.posturi:5,00	
1	SEF BIROU (ECONOMIST II)		5	67	Economist	S	1.00
	SEF BIROU						
2	ECONOMIST IA S		5	57	Economist	S	1.00
3	ECONOMIST I S		3	49	Economist	S	1.00
4	REFERENT DE SPECIALITATE I S		3	55	Inginer	S	1.00
5	ECONOMIST II S		4	41	Economist	S	1.00
475.SERVICIUL INFORMATICA					Nr.patari: 0	Nr.posturi:8,00	
47501.SERV. INFORMATICA					Nr.patari: 0	Nr.posturi:8,00	
1	SEF SERVICIU (ANALIST IA)	2		75	Analist	S	1.00
	SEF SERVICIU						
2	ANALIST IA S		5	57	Analist	S	1.00
3	ANALIST IA S		5	57	Analist	S	1.00
4	ANALIST I S		2	43	Analist	S	1.00
5	OPERATOR I M		5	31	Operator calculator	M	1.00
6	OPERATOR I M		5	31	Statistician medical	M	1.00
7	OPERATOR I M		5	31	Operator calculator	M	1.00
8	OPERATOR II M		3	25	Operator calculator	M	1.00
485.SERVICIUL DE EVALUARE SI STATISTICA MEDICALA					Nr.patari: 0	Nr.posturi:21,00	
48501.SERV.DE EVALUARE SI STATISTICA MEDICALA					Nr.patari: 0	Nr.posturi:3,00	
1	SEF BIROU (ANALIST IA)	2		72	Statistician medical	S	1.00
	SEF BIROU						
2	STATISTICIAN MED.PRINC. M		5	50	Statistician medical	M	1.00
3	ECONOMIST II S		3	40	Statistician medical	S	1.00
48502.S E S M - GINECOLOGIE 1					Nr.patari: 0	Nr.posturi:1,00	

1	STATISTICIAN MED. M		4	47	Statistician medical	M	1.00
48503.S E S M - GINECOLOGIE 2					Nr.paturi: 0	Nr.posturi:1,00	
1	STATISTICIAN MED. M		5	48	Statistician medical	M	1.00
48504.S E S M - CARDIOLOGIE					Nr.paturi: 0	Nr.posturi:1,00	
1	STATISTICIAN MED. M		4	47	Statistician medical	M	1.00
48505.S E S M - UROLOGIE					Nr.paturi: 0	Nr.posturi:1,00	
1	STATISTICIAN MED. M		3	46	Registrator medical	M	1.00
48506.S E S M - NEONATOLOGIE					Nr.paturi: 0	Nr.posturi:1,00	
1	STATISTICIAN MED. M		2	44	Statistician medical	M	1.00
48507.S E S M - NEFROLOGIE					Nr.paturi: 0	Nr.posturi:1,00	
1	STATISTICIAN MED. M		4	47	Statistician medical	M	1.00
48508.S E S M - CHIRURGIE PLASTICA					Nr.paturi: 0	Nr.posturi:1,00	
1	STATISTICIAN MED. M		3	46	Registrator medical	M	1.00
48509.S E S M - CHIRURGIE PEDIATRICA					Nr.paturi: 0	Nr.posturi:1,00	
1	STATISTICIAN MED. M		4	47	Statistician medical	M	1.00
48510.S E S M - PEDIATRIE					Nr.paturi: 0	Nr.posturi:2,00	
1	STATISTICIAN MED. M		5	48	Statistician medical	M	1.00
2	OPERATOR II M		5	27	Statistician medical	M	1.00
48511.S E S M - STI PEDIATRIE					Nr.paturi: 0	Nr.posturi:1,00	
1	OPERATOR I M		4	30	Statistician medical	M	1.00
48512.S E S M - ORTOPEDIE					Nr.paturi: 0	Nr.posturi:1,00	
1	STATISTICIAN MED. M		2	44	Statistician medical	M	1.00
48514.S E S M - MEDICALA 1					Nr.paturi: 0	Nr.posturi:1,00	
1	STATISTICIAN MED. M		0	39	Statistician medical	M	1.00
48515.S E S M - MEDICALA 2					Nr.paturi: 0	Nr.posturi:1,00	
1	STATISTICIAN MED. M		4	47	Statistician medical	M	1.00
48516.S E S M - CHIRURGIE					Nr.paturi: 0	Nr.posturi:2,00	
1	STATISTICIAN MED. M		2	44	Statistician medical	M	1.00
2	OPERATOR I M		5	31	Statistician medical	M	1.00
48517.S E S M - ORL					Nr.paturi: 0	Nr.posturi:1,00	
1	STATISTICIAN MED. M		4	47	Statistician medical	M	1.00
48518.S E S M - NEUROCHIRURGIE					Nr.paturi: 0	Nr.posturi:1,00	
1	STATISTICIAN MED. M		4	47	Statistician medical	M	1.00
500.SERVICIUL ACHIZITII					Nr.paturi: 0	Nr.posturi:96,50	
50001.SERV. ACHIZITII					Nr.paturi: 0	Nr.posturi:1,00	
1	SEF SERVICIU (ECONOMIST IA)	2		75	Economist	S	1.00
	SEF SERVICIU						
50002.COMP. ACHIZITII					Nr.paturi: 0	Nr.posturi:3,00	
1	ECONOMIST I S		2	43	Economist	S	1.00
2	ECONOMIST II S		5	42	Economist	S	1.00
3	REFERENT DE SPECIALITATE II S		3	45	Referent	S	1.00
50003.COMP. DEPOZITE					Nr.paturi: 0	Nr.posturi:3,00	
1	REFERENT II M		5	23	Referent	M	1.00
2	MAGAZINER M		5	22	Administrativ	M	1.00
3	MAGAZINER M		5	22	Administrativ	M	1.00
50004.MUNCITORI NEC. DEPOZITE					Nr.paturi: 0	Nr.posturi:2,00	
1	MUNCITOR NECALIFICAT I		5	14	Muncitor		1.00
2	MUNCITOR NECALIFICAT I		5	14	Muncitor		1.00
50005.COMP. ADMINISTRATIV					Nr.paturi: 0	Nr.posturi:6,00	
1	ECONOMIST IA S		5	57	Economist	S	1.00
2	ECONOMIST II S		5	42	Economist	S	1.00
3	REFERENT DE SPECIALITATE II S		5	47	Administrativ	S	1.00
4	MAGAZINER M		5	22	Administrativ	M	1.00
5	FUNCTIONAR M		0	13	Administrativ	M	1.00
6	MUNCITOR CALIFICAT IV						1.00
50006.LIFTURI					Nr.paturi: 0	Nr.posturi:21,00	
1	MUNCITOR CALIFICAT II - liftier		4	20	Liftier	G	1.00
2	MUNCITOR CALIFICAT II - liftier		5	21	Liftier	G	1.00
3	MUNCITOR CALIFICAT II - liftier		5	21	Liftier	G	1.00
4	MUNCITOR CALIFICAT II - liftier		3	19	Liftier	G	1.00

5	MUNCITOR CALIFICAT II - liftier		4	20	Liftier	G	1.00
6	MUNCITOR CALIFICAT II - liftier		5	21	Liftier	G	1.00
7	MUNCITOR CALIFICAT II - liftier		5	21	Liftier	G	1.00
8	MUNCITOR CALIFICAT III - liftier		3	17	Liftier	G	1.00
9	MUNCITOR CALIFICAT III - liftier		4	18	Liftier	G	1.00
10	MUNCITOR CALIFICAT III - liftier		5	19	Liftier	G	1.00
11	MUNCITOR CALIFICAT III - liftier		5	19	Liftier	G	1.00
12	MUNCITOR CALIFICAT III - liftier		5	19	Liftier	G	1.00
13	MUNCITOR CALIFICAT III - liftier		5	19	Liftier	G	1.00
14	MUNCITOR CALIFICAT III - liftier		5	19	Liftier	G	1.00
15	MUNCITOR CALIFICAT III - liftier		3	17	Liftier	G	1.00
16	MUNCITOR CALIFICAT III - liftier		4	18	Liftier	G	1.00
17	MUNCITOR CALIFICAT III - liftier		5	19	Liftier	G	1.00
18	MUNCITOR CALIFICAT IV - liftier		5	17	Liftier	G	1.00
19	MUNCITOR CALIFICAT IV - liftier		5	17	Liftier	G	1.00
20	MUNCITOR CALIFICAT IV - liftier		5	17	Liftier	G	1.00
21	MUNCITOR CALIFICAT IV - liftier		4	16	Liftier	G	1.00
50007.TELEFONISTE					Nr.paturi: 0		
1	MUNCITOR CALIFICAT II - telefonist		5	21	Telefonist	G	1.00
2	MUNCITOR CALIFICAT II - telefonist		5	21	Telefonist	G	1.00
3	MUNCITOR CALIFICAT II - telefonist		5	21	Telefonist	G	1.00
4	MUNCITOR CALIFICAT II - telefonist		5	21	Telefonist	G	0.50
50008.GARDEROBA					Nr.paturi: 0 Nr.posturi:6,00		
1	GARDEROBIER M;G		5	22	Personal auxiliar	M;G	1.00
2	GARDEROBIER M;G		5	22	Personal auxiliar	M;G	1.00
3	GARDEROBIER M;G		5	22	Personal auxiliar	M;G	1.00
4	GARDEROBIER M;G		5	22	Personal auxiliar	M;G	1.00
5	GARDEROBIER M;G		5	22	Personal auxiliar	M;G	1.00
6	GARDEROBIER M;G		5	22	Personal auxiliar	M;G	1.00
50009.LENJERIE					Nr.paturi: 0 Nr.posturi:2,00		
1	MUNCITOR CALIFICAT II - lenjer		5	21	Lenjer		1.00
2	MUNCITOR CALIFICAT IV - lenjer		5	17	Lenjer		1.00
50010.CURATENIE SCARI					Nr.paturi: 0 Nr.posturi:37,00		
1	INGRIJITOARE G		2	17	Personal auxiliar	G	1.00
2	INGRIJITOARE G		5	21	Personal auxiliar	G	1.00
3	INGRIJITOARE G		5	21	Personal auxiliar	G	1.00
4	INGRIJITOARE G		4	20	Personal auxiliar	G	1.00
5	INGRIJITOARE G		5	21	Personal auxiliar	G	1.00
6	INGRIJITOARE G		5	21	Personal auxiliar	G	1.00
7	INGRIJITOARE G		5	21	Personal auxiliar	G	1.00
8	INGRIJITOARE G		5	21	Personal auxiliar	G	1.00
9	INGRIJITOARE G		4	20	Personal auxiliar	G	1.00
10	INGRIJITOARE G		5	21	Personal auxiliar	G	1.00
11	INGRIJITOARE G		5	21	Personal auxiliar	G	1.00
12	INGRIJITOARE G		5	21	Personal auxiliar	G	1.00
13	INGRIJITOARE G		4	20	Personal auxiliar	G	1.00
14	INGRIJITOARE G		4	20	Personal auxiliar	G	1.00
15	INGRIJITOARE G		5	21	Personal auxiliar	G	1.00
16	INGRIJITOARE G		4	20	Personal auxiliar	G	1.00
17	INGRIJITOARE G		4	20	Personal auxiliar	G	1.00
18	INGRIJITOARE G		4	20	Personal auxiliar	G	1.00
19	INGRIJITOARE G		4	20	Personal auxiliar	G	1.00
20	INGRIJITOARE G		4	20	Personal auxiliar	G	1.00
21	INGRIJITOARE G		4	20	Personal auxiliar	G	1.00
22	INGRIJITOARE G		4	20	Personal auxiliar	G	1.00
23	INGRIJITOARE G		4	20	Personal auxiliar	G	1.00
24	INGRIJITOARE G		4	20	Personal auxiliar	G	1.00
25	INGRIJITOARE G		4	20	Personal auxiliar	G	1.00
26	INGRIJITOARE G		4	20	Personal auxiliar	G	1.00
27	INGRIJITOARE G		4	20	Personal auxiliar	G	1.00
28	INGRIJITOARE G		4	20	Personal auxiliar	G	1.00

29	INGRIJITOARE G		4	20	Personal auxiliar	G	1.00
30	INGRIJITOARE G		4	20	Personal auxiliar	G	1.00
31	INGRIJITOARE G		4	20	Personal auxiliar	G	1.00
32	INGRIJITOARE G		4	20	Personal auxiliar	G	1.00
33	INGRIJITOARE G		4	20	Personal auxiliar	G	1.00
34	INGRIJITOARE G		4	20	Personal auxiliar	G	1.00
35	INGRIJITOARE G		4	20	Personal auxiliar	G	1.00
36	INGRIJITOARE G		2	17	Personal auxiliar	G	1.00
37	INGRIJITOARE G		5	21	Personal auxiliar	G	1.00
50011.CURATENIE CURTE					Nr.patari: 0	Nr.posturi:10,00	
1	MUNCITOR CALIFICAT II - fochist		5	21	Fochist	G	1.00
2	MUNCITOR NECALIFICAT I		5	14	Muncitor	G	1.00
3	MUNCITOR NECALIFICAT I		4	13	Muncitor	G	1.00
4	MUNCITOR NECALIFICAT I		5	14	Muncitor	G	1.00
5	MUNCITOR NECALIFICAT I		2	10	Muncitor	G	1.00
6	MUNCITOR NECALIFICAT I		5	14	Muncitor	G	1.00
7	MUNCITOR NECALIFICAT I		4	13	Muncitor	G	1.00
8	MUNCITOR NECALIFICAT I		5	14	Muncitor	G	1.00
9	MUNCITOR NECALIFICAT I		5	14	Muncitor	G	1.00
10	MUNCITOR NECALIFICAT I		3	12	Muncitor	G	1.00
50012.CURATENIE CURTE EFORIE SUD					Nr.patari: 0	Nr.posturi:2,00	
1	MUNCITOR NECALIFICAT I		5	14	Muncitor	G	1.00
2	MUNCITOR NECALIFICAT I		5	14	Muncitor	G	1.00
560.SERVICIUL TEHNIC					Nr.patari: 0	Nr.posturi:9,00	
56001.SERV. TEHNIC					Nr.patari: 0	Nr.posturi:5,00	
1	SEF SERVICIU (INGINER IA)	2		75	Inginer	S	1.00
	SEF SERVICIU						
2	INGINER IA S		5	57	Inginer	S	1.00
	COORDONATORI						
3	INGINER IA S		5	57	Inginer	S	1.00
4	INGINER IA S		5	57	Inginer	S	1.00
5	MAISTRU I		5	26	Mastru		1.00
56002.COMP. INTRETINERE APARATURA MEDICALA					Nr.patari: 0	Nr.posturi:4,00	
1	TEHNICIAN AP.MED.PRINC. PL		5	55	Tehnician aparatura medicala	PL	1.00
2	TEHNICIAN AP.MED. M		5	31	Tehnician aparatura medicala	M	1.00
3	TEHNICIAN AP.MED. M		5	31	Tehnician aparatura medicala	M	1.00
4	TEHNICIAN AP.MED. M		5	31	Tehnician aparatura medicala	M	1.00
570.INTRETINERE CLADIRI SI INSTALATII APA					Nr.patari: 0	Nr.posturi:34,00	
57001.MUNCITORI - CONSTRUCTII					Nr.patari: 0	Nr.posturi:7,00	
1	MUNCITOR CALIFICAT III - zugrav/vopsitor		5	19	Zugrav/Vopsitor	G	1.00
	COORDONATORI						
2	MUNCITOR CALIFICAT III - zugrav/vopsitor		5	19	Zugrav/Vopsitor	G	1.00
3	MUNCITOR CALIFICAT III - zugrav/vopsitor		5	19	Zugrav/Vopsitor	G	1.00
4	MUNCITOR CALIFICAT III - zugrav/vopsitor		5	19	Zugrav/Vopsitor	G	1.00
5	MUNCITOR CALIFICAT III - zugrav/vopsitor		5	19	Zugrav/Vopsitor	G	1.00
6	MUNCITOR CALIFICAT IV - timplar		4	16	Timplar	G	1.00
7	MUNCITOR CALIFICAT IV - timplar		3	15	Timplar		1.00
57002.MUNCITORI - TAMPLARIE MET					Nr.patari: 0	Nr.posturi:7,00	
1	MUNCITOR CALIFICAT I - lacatus		5	24	Lacatus	G	1.00
2	MUNCITOR CALIFICAT I - lacatus		5	24	Lacatus	G	1.00
3	MUNCITOR CALIFICAT I - lacatus		5	24	Lacatus	G	1.00
4	MUNCITOR CALIFICAT I - lacatus		5	24	Lacatus	G	1.00
5	MUNCITOR CALIFICAT I - strungar					G	1.00
6	MUNCITOR CALIFICAT III - lacatus		5	19	Lacatus	G	1.00
7	MUNCITOR CALIFICAT IV - sudor		5	17	Sudor	G	1.00
57003.MUNCITORI - INSTALATII					Nr.patari: 0	Nr.posturi:8,00	
1	MUNCITOR CALIFICAT I - instalator		5	24	Instalator	G	1.00
	COORDONATORI						
2	MUNCITOR CALIFICAT I - instalator		5	24	Instalator	G	1.00

3	MUNCITOR CALIFICAT I -	5	24	Instalator	G	1.00
4	MUNCITOR CALIFICAT I -	5	24	Lacatus	G	1.00
5	MUNCITOR CALIFICAT I -	5	24	Lacatus	G	1.00
6	MUNCITOR CALIFICAT II -	5	21	Instalator	G	1.00
7	MUNCITOR CALIFICAT IV	2	13	Instalator	G	1.00
8	MUNCITOR CALIFICAT IV	4	16	Instalator	G	1.00
57004.MUNCITORI - INCALZIRE				Nr.paturi: 0	Nr.posturi:2,00	
1	MUNCITOR CALIFICAT I -	5	24	Instalator		1.00
2	MUNCITOR CALIFICAT II -	5	21	Lacatus		1.00
57005.MUNCITORI - INSTALATII ELECTRICE				Nr.paturi: 0	Nr.posturi:10,00	
1	MUNCITOR CALIFICAT I -	5	24	Electrician	G	1.00
2	MUNCITOR CALIFICAT I -	5	24	Electrician	G	1.00
3	MUNCITOR CALIFICAT I -	5	24	Electrician	G	1.00
4	MUNCITOR CALIFICAT I -	5	24	Electrician	G	1.00
5	MUNCITOR CALIFICAT I -	5	24	Electrician	G	1.00
6	MUNCITOR CALIFICAT I -	5	24	Electrician	G	1.00
7	MUNCITOR CALIFICAT II -	5	21	Electrician	G	1.00
8	MUNCITOR CALIFICAT II -	5	21	Electrician	G	1.00
9	MUNCITOR CALIFICAT IV	5	17	Electrician	G	1.00
10	MUNCITOR CALIFICAT IV	4	16	Electrician	G	1.00
575.DESERVIRE POSTURI FIXE				Nr.paturi: 0	Nr.posturi:25.50	
57501.MUNCITORI - CENTRALA TERMICA				Nr.paturi: 0	Nr.posturi:8,00	
1	MUNCITOR CALIFICAT I -	5	24	Lacatus	G	1.00
2	MUNCITOR CALIFICAT I -	5	24	Lacatus	G	1.00
3	MUNCITOR CALIFICAT I -	5	24	ant determinat	G	1.00
4	MUNCITOR CALIFICAT I -	5	24	Fochist	G	1.00
5	MUNCITOR CALIFICAT I -	5	24	Fochist	G	1.00
6	MUNCITOR CALIFICAT III	5	19	Fochist	G	1.00
7	MUNCITOR CALIFICAT IV	5	17	Fochist	G	1.00
8	MUNCITOR CALIFICAT IV	4	16	Fochist	G	1.00
57503.MUNCITORI - GRUP GENERATOR				Nr.paturi: 0	Nr.posturi:3,00	
1	MUNCITOR CALIFICAT I -	5	24	Electrician	G	1.00
COORDONATORI						
2	MUNCITOR CALIFICAT I -	5	24	Electrician	G	1.00
3	MUNCITOR CALIFICAT IV	4	16	Electrician	G	1.00
57504.MUNCITORI - HIDROFOR				Nr.paturi: 0	Nr.posturi:2.50	
1	MUNCITOR CALIFICAT I -	5	24	Lacatus	G	1.00
2	MUNCITOR CALIFICAT I -	5	24	Lacatus	G	1.00
3	MUNCITOR CALIFICAT II -	5	21	Lacatus	G	0.50
57506.MUNCITORI - CENTRALA TERMICA PALAZU				Nr.paturi: 0	Nr.posturi:5,00	
1	MUNCITOR CALIFICAT I -	5	24	Fochist	G	1.00
2	MUNCITOR CALIFICAT II -	5	21	Fochist	G	1.00
3	MUNCITOR CALIFICAT II -	5	21	Fochist	G	1.00
4	MUNCITOR CALIFICAT IV	4	16	Fochist	G	1.00
5	MUNCITOR CALIFICAT IV	5	17	Fochist	G	1.00
57507.MUNCITORI - CENTRALA TERMICA AGIGEA				Nr.paturi: 0	Nr.posturi:5,00	
1	MUNCITOR CALIFICAT III	5	19	Fochist	G	1.00
2	MUNCITOR CALIFICAT III	5	19	Fochist	G	1.00
3	MUNCITOR CALIFICAT IV	5	17	Fochist	G	1.00
4	MUNCITOR CALIFICAT IV	4	16	Fochist	G	1.00
5	MUNCITOR CALIFICAT IV	5	17	Fochist	G	1.00
57508.MUNCITORI - CENTRALA TERMICA EFORIE SUD				Nr.paturi: 0	Nr.posturi:2,00	
1	MUNCITOR CALIFICAT I -	5	24	Fochist	G	1.00
2	MUNCITOR CALIFICAT II -	5	21	Fochist	G	1.00
580.COMPARTIMENT TRANSPORT				Nr.paturi: 0	Nr.posturi:6,00	
58001.COMP. TRANSPORT				Nr.paturi: 0	Nr.posturi:6,00	
1	SOFER I	5	24	Sofer	G	1.00
COORDONATORI						
2	SOFER I	5	24	Sofer	G	1.00

3	SOFER II		5	21	Sofer	G	1.00
4	SOFER II		5	21	Sofer	G	1.00
5	SOFER II		5	21	Sofer	G	1.00
6	SOFER II		5	27	Sofer	G	1.00
Finantare: Medicina legala - IML					Nr.posturi 30,00		
113.SERV.JUD.MEDICINA LEGALA					Nr.paturi: 0	Nr.posturi:30,00	
11301.SERV.JUD.MEDICINA LEGALA					Nr.paturi: 0	Nr.posturi:30,00	
1	MEDIC SEF (MEDIC PRIMAR)		5	109	Medicina legala	S	1.00
	MEDIC SEF SECTIE						
2	MEDIC PRIMAR S		5	108	Medicina legala	S	1.00
3	MEDIC PRIMAR S		5	108	atomie patolog	S	1.00
4	MEDIC PRIMAR S		5	108	Medicina legala	S	1.00
5	MEDIC PRIMAR S		5	108	Medicina legala	S	1.00
6	MEDIC PRIMAR S		4	107	Medicina legala	S	0.50
7	MEDIC PRIMAR S		5	108	atomie patolog	S	1.00
8	MEDIC PRIMAR S		5	108	atomie patolog	S	1.00
9	MEDIC PRIMAR S		5	108	atomie patolog	S	0.50
10	ASIST.MEDICAL PRINC. S		5	88	sistent medic	PL	1.00
11	ASIST.MEDICAL S		3	81	sistent medic	PL	1.00
12	ASIST.MEDICAL SSD		5	81	sistent laborat	SSD	1.00
13	ASIST.MEDICAL PRINC. P		5	83	sistent medic	PL	1.00
14	ASIST.MEDICAL PL		3	81	sistent medic	PL	1.00
15	ASIST.MEDICAL PRINC. M		5	81	sistent medic	M	1.00
16	SORA MEDICALA PRINC.		5	78	Sora medicala	M	1.00
17	OFICIANT MEDICAL PRINC		5	78	sistent laborat	M	1.00
18	STATISTICIAN MED. M		3	46	atistician medi	M	1.00
19	REGISTRATOR MED. M		4	47	gistrator medi	M	1.00
20	REGISTRATOR MED. M		5	48	gistrator medi	M	1.00
21	REGISTRATOR MED. M		5	48	gistrator medi	M	1.00
22	REGISTRATOR MED. M		5	48	gistrator medi	M	1.00
23	REGISTRATOR MED. M		2	44	gistrator medi	M	1.00
24	REGISTRATOR MED. M		5	48	gistrator medi	M	1.00
25	REGISTRATOR MED. M		5	48	gistrator medi	M	1.00
26	CHIMIST PRINC. S		5	91	Chimist	S	1.00
27	CHIMIST PRINC. S		5	91	Chimist	S	1.00
28	INGRIJITOARE G		5	49	ersonal auxilia	G	1.00
29	INGRIJITOARE G		5	49	ersonal auxilia	G	1.00
30	SOFER II		5	21	Sofer	G	1.00
31	SOFER II		5	21	Sofer	G	1.00
Finantare: Transferuri					Nr.posturi 652,00		
117.CABINET MEDICINA SPORTIVA					Nr.paturi: 0	Nr.posturi:7,00	
11701.CABINET MEDICINA SPORTIVA					Nr.paturi: 0	Nr.posturi:7,00	
1	MEDIC PRIMAR S		5	81	edicina sportiv	S	1.00
2	MEDIC PRIMAR S		5	81	edicina sportiv	S	1.00
3	MEDIC PRIMAR S		5	71	edicina sportiv	S	1.00
4	MEDIC SPECIALIST S		5	71	edicina sportiv	S	0.50
5	MEDIC SPECIALIST S		5	53	edicina sportiv	S	0.50
6	ASIST.MEDICAL PRINC. P		3	52	sistent medic	PL	1.00
7	ASIST.MEDICAL PL		4	19	sistent medic	PL	1.00
8	INGRIJITOARE G		3		Personal auxilia	G	1.00
241.UNITATE PRIMIRE URGENTE					Nr.paturi: 0	Nr.posturi:236,00	
24101.UNITATE PRIMIRE URGENTE					Nr.paturi: 0	Nr.posturi:112,00	

1	MEDIC SEF (MEDIC PRIMAR)	2		91	Medicina de urgenta	S	1.00
	MEDIC SEF SECTIE						
2	MEDIC PRIMAR S		5	88	Medicina de urgenta	S	1.00
3	MEDIC PRIMAR S		4	87	Medicina de urgenta	S	1.00
4	MEDIC PRIMAR S		4	83	Medicina de urgenta	S	1.00
5	MEDIC PRIMAR S		5	84	Medicina de urgenta	S	1.00
6	MEDIC PRIMAR S		5	88	Medicina de urgenta	S	1.00
7	MEDIC PRIMAR S		5	84	Medicina de urgenta	S	1.00
8	MEDIC PRIMAR S		4	87	Medicina de urgenta	S	1.00
9	MEDIC SPECIALIST S		3	72	Medicina de urgenta	S	1.00
10	MEDIC SPECIALIST S		2	70	Medicina de urgenta	S	1.00
11	MEDIC SPECIALIST S		3	72	Medicina de urgenta	S	1.00
12	MEDIC SPECIALIST S		2	70	Medicina de urgenta	S	1.00
13	MEDIC SPECIALIST S		5	74	Medicina de urgenta	S	1.00
14	MEDIC SPECIALIST S		3	72	Medicina de urgenta	S	1.00
15	MEDIC SPECIALIST S		3	72	Medicina de urgenta	S	1.00
16	MEDIC SPECIALIST S		4	73	Medicina de urgenta	S	1.00
17	MEDIC SPECIALIST S		2	70	Medicina de urgenta	S	1.00
18	MEDIC SPECIALIST S		5	74	Medicina de urgenta	S	1.00
19	MEDIC SPECIALIST S		5	74	Medicina de urgenta	S	1.00
20	MEDIC SPECIALIST S		5	74	Medicina de urgenta	S	1.00
21	MEDIC SPECIALIST S		5	74	Medicina de urgenta	S	1.00
22	MEDIC SPECIALIST S		5	74	Medicina de urgenta	S	1.00
23	MEDIC SPECIALIST S		5	74	Medicina de urgenta	S	1.00
24	MEDIC SPECIALIST S		5	74	Medicina de urgenta	S	1.00
25	MEDIC SPECIALIST S		3	72	Medicina de urgenta	S	1.00
26	MEDIC SPECIALIST S		2	70	Medicina de urgenta	S	1.00
27	MEDIC SPECIALIST S		2	70	Medicina de urgenta	S	1.00
28	ASIST.MEDICAL PRINC. S		5	65	Asistent medical	PL	1.00
29	ASIST.MEDICAL PRINC. S		5	65	Asistent medical	S	1.00
30	ASIST.MEDICAL PRINC. S		5	65	Asistent medical	PL	1.00
31	ASIST.MEDICAL PRINC. S		5	65	Asistent medical	S	1.00
32	ASIST.MEDICAL PRINC. S		5	65	Asistent medical	PL	1.00
33	ASIST.MEDICAL PRINC. S		5	65	Asistent medical	PL	1.00
34	ASIST.MEDICAL PRINC. S		3	63	Asistent medical	PL	1.00
35	ASIST.MEDICAL PRINC. S		5	65	Asistent medical	S	1.00
36	ASIST.MEDICAL PRINC. S		5	65	Asistent medical	S	1.00
37	ASIST.MEDICAL S		2	55	Asistent medical	S	1.00
38	ASIST.MEDICAL S		3	57	Asistent medical	S	1.00
39	ASIST.MEDICAL S		4	58	Asistent medical	PL	1.00
40	ASIST.MEDICAL S		4	64	Asistent medical	PL	1.00
41	ASIST.MEDICAL S		4	58	Sora medicala	M	1.00
42	ASIST.MEDICAL S		3	63	Asistent medical	S	1.00
43	ASIST.MEDICAL PRINC. SSD		3	62	Asistent medical	PL	1.00
44	ASIST.MEDICAL PRINC. PL		3	59	Asistent medical	PL	1.00
45	ASIST.MEDICAL PRINC. PL		5	61	Asistent medical	PL	1.00
46	ASIST.MEDICAL PRINC. PL		3	59	Asistent medical	PL	1.00
47	ASIST.MEDICAL PRINC. PL		5	61	Asistent medical	PL	1.00
48	ASIST.MEDICAL PRINC. PL		3	59	Asistent medical	PL	1.00
49	ASIST.MEDICAL PRINC. PL		2	57	Asistent medical	PL	1.00
50	ASIST.MEDICAL PRINC. PL		3	59	Asistent medical	PL	1.00
51	ASIST.MEDICAL PRINC. PL		3	59	Asistent medical	PL	1.00
52	ASIST.MEDICAL PRINC. PL		5	61	Asistent medical	PL	1.00
53	ASIST.MEDICAL PRINC. PL		4	60	Asistent medical	PL	1.00
54	ASIST.MEDICAL PRINC. PL		4	60	Asistent medical	PL	1.00
55	ASIST.MEDICAL PRINC. PL		3	59	Asistent medical	PL	1.00
56	ASIST.MEDICAL PRINC. PL		3	59	Asistent medical	PL	1.00
57	ASIST.MEDICAL PRINC. PL		5	61	Asistent medical	PL	1.00
58	ASIST.MEDICAL PRINC. PL		3	59	Asistent medical	PL	1.00
59	ASIST.MEDICAL PRINC. PL		4	60	Asistent medical	PL	1.00
60	ASIST.MEDICAL PRINC. PL		3	59	Asistent medical	PL	1.00

61	ASIST.MEDICAL PRINC. PL		5	61	Asistent medical	PL	1.00
62	ASIST.MEDICAL PRINC. PL		4	60	Asistent obstetrica - ginecolog	PL	1.00
63	ASIST.MEDICAL PRINC. PL		3	59	Asistent medical	PL	1.00
64	ASIST.MEDICAL PRINC. PL		4	60	Asistent medical	PL	1.00
65	ASIST.MEDICAL PRINC. PL		4	60	Asistent medical	PL	1.00
66	ASIST.MEDICAL PRINC. PL		3	59	Asistent medical	PL	1.00
67	ASIST.MEDICAL PRINC. PL		3	59	Asistent medical	PL	1.00
68	ASIST.MEDICAL PRINC. PL		5	61	Asistent pediatrie	PL	1.00
69	ASIST.MEDICAL PRINC. PL		5	61	Asistent medical	PL	1.00
70	ASIST.MEDICAL PRINC. PL		4	60	Asistent medical	PL	1.00
71	ASIST.MEDICAL PRINC. PL		3	59	Asistent medical	PL	1.00
72	ASIST.MEDICAL PRINC. PL		5	61	Asistent medical	PL	1.00
73	ASIST.MEDICAL PRINC. PL		5	61	Asistent medical	PL	1.00
74	ASIST.MEDICAL PRINC. PL		5	61	Asistent medical	PL	1.00
75	ASIST.MEDICAL PRINC. PL		5	61	Asistent medical	PL	1.00
76	ASIST.MEDICAL PRINC. PL		5	61	Asistent medical	PL	1.00
77	ASIST.MEDICAL PRINC. PL		3	59	Asistent medical	PL	1.00
78	ASIST.MEDICAL PL		2	54	Asistent medical	PL	1.00
79	ASIST.MEDICAL PL		1	52	Asistent medical	PL	1.00
80	ASIST.MEDICAL PL		2	57	Asistent medical	PL	1.00
81	ASIST.MEDICAL PL		3	56	Asistent medical	PL	1.00
82	ASIST.MEDICAL PL		2	54	Asistent medical	PL	1.00
83	ASIST.MEDICAL PL		1	52	Asistent medical	PL	1.00
84	ASIST.MEDICAL PL		2	54	Asistent medical	PL	1.00
85	ASIST.MEDICAL PL		3	59	Asistent medical	PL	1.00
86	ASIST.MEDICAL PL		2	54	Asistent medical	PL	1.00
87	ASIST.MEDICAL PL		3	56	Asistent medical	PL	1.00
88	ASIST.MEDICAL PL		2	54	Asistent medical	PL	1.00
89	ASIST.MEDICAL PL		3	59	Asistent medical	PL	1.00
90	ASIST.MEDICAL PL		2	57	Asistent medical	PL	1.00
91	ASIST.MEDICAL PL		5	61	Asistent medical	PL	1.00
92	ASIST.MEDICAL PL		2	54	Asistent medical	PL	1.00
93	ASIST.MEDICAL PL		3	59	Asistent medical	PL	1.00
94	ASIST.MEDICAL PL		2	57	Asistent medical	PL	1.00
95	ASIST.MEDICAL PL		2	54	Asistent medical	PL	1.00
96	ASIST.MEDICAL PL		2	57	Asistent medical	PL	1.00
97	ASIST.MEDICAL PL		2	54	Asistent medical	PL	1.00
98	ASIST.MEDICAL PL		0	49	Asistent medical	PL	1.00
99	ASIST.MEDICAL PL		3	56	Asistent medical	PL	1.00
100	ASIST.MEDICAL PL		3	56	Asistent medical	PL	1.00
101	ASIST.SOCIAL PL		5	58	Asistent social	PL	1.00
102	REGISTRATOR MED.PRINC. M		2	48	Registrator medical	M	1.00
103	REGISTRATOR MED.PRINC. M		2	48	Registrator medical	M	1.00
104	REGISTRATOR MED.PRINC. M		2	48	Registrator medical	M	1.00
105	REGISTRATOR MED. M		2	47	Registrator medical	M	1.00
106	REGISTRATOR MED. M		2	47	Registrator medical	M	1.00
107	ASIST. SOCIAL PRINC. S		4	61	Asistent social	PL	1.00
108	REFERENT DE SPECIALITATE I S		5	57	Administrativ	S	1.00
109	OPERATOR I M		5	31	Operator calculator	M	1.00
110	OPERATOR II M		2	23	Operator calculator	M	1.00
111	OPERATOR II M		2	23	Operator calculator	M	1.00
112	OPERATOR III M		0	14	Operator calculator	M	1.00
24102.U.P.U.-CAB.INTERNE						Nr.paturi: 0	Nr.posturi:4,00
1	MEDIC PRIMAR S		5	84	Medicina de familie/Medicina de ur	S	1.00
2	ASIST.MEDICAL PRINC. S		5	65	Asistent medical	PL	1.00
3	ASIST.MEDICAL PRINC. S		5	65	Asistent medical	PL	1.00
4	ASIST.MEDICAL PRINC. PL		4	60	Asistent medical	PL	1.00
24103.U.P.U.-CAB.CH.-OTO						Nr.paturi: 0	Nr.posturi:5,00
1	ASIST.MEDICAL PRINC. PL		5	61	Asistent medical	PL	1.00
2	ASIST.MEDICAL PRINC. PL		5	61	Asistent medical	PL	1.00
3	ASIST.MEDICAL PRINC. PL		5	61	Asistent medical	PL	1.00

4	ASIST.MEDICAL PRINC. PL		5	61	Asistent medical	PL	1.00
5	ASIST.MEDICAL PRINC. M		5	59	Asistent medical	M	1.00
24104.U.P.U.-CAB.OBST.-GIN.					Nr.paturi: 0	Nr.posturi:6,00	
1	ASIST.MEDICAL PRINC. S		5	69	Asistent medical	S	1.00
	ASISTENT MEDICAL SEF						
2	ASIST.MEDICAL PRINC. S		4	64	sistent obstetrica - ginecolog	S	1.00
3	MOASA PRINC. S		5	65	Moasa	S	1.00
4	ASIST.MEDICAL PRINC. PL		5	61	sistent obstetrica - ginecolog	PL	1.00
5	ASIST.MEDICAL PRINC. PL		5	61	sistent obstetrica - ginecolog	PL	1.00
6	SORA MEDICALA PRINC. M		5	52	Sora obstetrica - ginecologie	M	1.00
24105.U.P.U.-INGRIJITOARE					Nr.paturi: 0	Nr.posturi:75,00	
1	INFIRMIERA G		3	23	Personal auxiliar	G	1.00
2	INFIRMIERA G		2	21	Personal auxiliar	G	1.00
3	INFIRMIERA G		5	21	Personal auxiliar	G	1.00
4	INFIRMIERA G		5	25	Personal auxiliar	G	1.00
5	INFIRMIERA G		5	25	Personal auxiliar	G	1.00
6	INFIRMIERA G		3	23	Personal auxiliar	G	1.00
7	INFIRMIERA G		3	23	Personal auxiliar	G	1.00
8	INFIRMIERA G		5	25	Personal auxiliar	G	1.00
9	INFIRMIERA G		5	25	Personal auxiliar	G	1.00
10	INFIRMIERA G		2	21	Personal auxiliar	G	1.00
11	INFIRMIERA G		2	21	Personal auxiliar	G	1.00
12	INFIRMIERA G		3	23	Personal auxiliar	G	1.00
13	INFIRMIERA G		5	25	Personal auxiliar	G	1.00
14	INFIRMIERA G		2	21	Personal auxiliar	G	1.00
15	INFIRMIERA G		3	23	Personal auxiliar	G	1.00
16	INFIRMIERA G		5	25	Personal auxiliar	G	1.00
17	INFIRMIERA G		5	25	Personal auxiliar	G	1.00
18	INFIRMIERA G		4	24	Personal auxiliar	G	1.00
19	INFIRMIERA G		2	21	Personal auxiliar	G	1.00
20	INFIRMIERA G		5	25	Personal auxiliar	G	1.00
21	INFIRMIERA G		5	25	Personal auxiliar	G	1.00
22	INFIRMIERA DEB. G		4	23	Personal auxiliar	G	1.00
23	INFIRMIERA DEB. G		2	20	Personal auxiliar	G	1.00
24	BRANCARDIER G		3	22	Personal auxiliar	G	1.00
25	BRANCARDIER G		5	24	Personal auxiliar	G	1.00
26	BRANCARDIER G		2	20	Personal auxiliar	G	1.00
27	BRANCARDIER G		4	23	Personal auxiliar	G	1.00
28	BRANCARDIER G		2	20	Personal auxiliar	G	1.00
29	BRANCARDIER G		5	24	Personal auxiliar	G	1.00
30	BRANCARDIER G		4	23	Personal auxiliar	G	1.00
31	BRANCARDIER G		4	23	Personal auxiliar	G	1.00
32	BRANCARDIER G		5	24	Personal auxiliar	G	1.00
33	BRANCARDIER G		3	22	Personal auxiliar	G	1.00
34	BRANCARDIER G		4	20	Personal auxiliar	G	1.00
35	BRANCARDIER G		2	20	Personal auxiliar	G	1.00
36	BRANCARDIER G		5	24	Personal auxiliar	G	1.00
37	BRANCARDIER G		3	22	Personal auxiliar	G	1.00
38	BRANCARDIER G		5	24	Personal auxiliar	G	1.00
39	BRANCARDIER G		3	22	Personal auxiliar	G	1.00
40	BRANCARDIER G		4	23	Personal auxiliar	G	1.00
41	BRANCARDIER G		5	24	Personal auxiliar	G	1.00
42	BRANCARDIER G		5	24	Personal auxiliar	G	1.00
43	BRANCARDIER G		5	24	Personal auxiliar	G	1.00
44	BRANCARDIER G		5	24	Personal auxiliar	G	1.00
45	BRANCARDIER G		5	24	Personal auxiliar	G	1.00
46	BRANCARDIER G		5	24	Personal auxiliar	G	1.00
47	BRANCARDIER G		3	22	Personal auxiliar	G	1.00
48	BRANCARDIER G		3	22	Personal auxiliar	G	1.00
49	BRANCARDIER G		5	24	Personal auxiliar	G	1.00
50	BRANCARDIER G		4	23	Personal auxiliar	G	1.00

51	BRANCARDIER G		5	24	Personal auxiliar	G	1.00
52	BRANCARDIER G		5	24	Personal auxiliar	G	1.00
53	BRANCARDIER G		5	24	Personal auxiliar	G	1.00
54	BRANCARDIER G		5	24	Personal auxiliar	G	1.00
55	BRANCARDIER G		3	22	Personal auxiliar	G	1.00
56	BRANCARDIER G		3	22	Personal auxiliar	G	1.00
57	BRANCARDIER G		2	20	Personal auxiliar	G	1.00
58	BRANCARDIER G		3	22	Personal auxiliar	G	1.00
59	BRANCARDIER G		5	24	Personal auxiliar	G	1.00
60	BRANCARDIER G		2	20	Personal auxiliar	G	1.00
61	BRANCARDIER G		4	23	Personal auxiliar	G	1.00
62	BRANCARDIER G		5	24	Personal auxiliar	G	1.00
63	BRANCARDIER G		5	24	Personal auxiliar	G	1.00
64	BRANCARDIER G		5	24	Personal auxiliar	G	1.00
65	BRANCARDIER G		5	24	Personal auxiliar	G	1.00
66	BRANCARDIER G		5	24	Personal auxiliar	G	1.00
67	BRANCARDIER G		5	24	Personal auxiliar	G	1.00
68	BRANCARDIER G		2	20	Personal auxiliar	G	1.00
69	INGRIJITOARE G		5	24	Personal auxiliar	G	1.00
70	INGRIJITOARE G		4	23	Personal auxiliar	G	1.00
71	INGRIJITOARE G		3	22	Personal auxiliar	G	1.00
72	INGRIJITOARE G		2	20	Personal auxiliar	G	1.00
73	INGRIJITOARE G		2	20	Personal auxiliar	G	1.00
74	INGRIJITOARE G		5	24	Personal auxiliar	G	1.00
75	INGRIJITOARE G		4	23	Personal auxiliar	G	1.00
24106.U.P.U.-CAB.PEDIATRIE					Nr.paturi: 0	Nr.posturi:12,00	
1	MEDIC PRIMAR S		3	82	Pediatric	S	1.00
2	MEDIC PRIMAR S		5	84	Pediatric	S	1.00
3	MEDIC PRIMAR S		5	84	Pediatric	S	1.00
4	MEDIC PRIMAR S		5	84	Pediatric	S	1.00
5	MEDIC PRIMAR S		3	82	Pediatric	S	1.00
6	MEDIC SPECIALIST S		2	70	Pediatric	S	1.00
7	ASIST.MEDICAL PRINC. PL		4	60	Asistent medical	PL	1.00
8	ASIST.MEDICAL PRINC. PL		5	61	Asistent pediatrie	PL	1.00
9	BRANCARDIER G		5	24	Personal auxiliar	G	1.00
10	BRANCARDIER G		5	24	Personal auxiliar	G	1.00
11	INGRIJITOARE G		5	24	Personal auxiliar	G	1.00
12	INGRIJITOARE G		4	23	Personal auxiliar	G	1.00
24107.U.P.U.-CAB.CH.-ORT.IN					Nr.paturi: 0	Nr.posturi:4,00	
1	ASIST.MEDICAL PRINC. S		5	65	Asistent medical	S	1.00
2	ASIST.MEDICAL PRINC. PL		5	61	Asistent pediatrie	PL	1.00
3	ASIST.MEDICAL PRINC. PL		5	61	Asistent pediatrie	PL	1.00
4	SORA MEDICALA M		5	51	Sora medicala	M	1.00
24108.U.P.U.-LABORATOR					Nr.paturi: 0	Nr.posturi:8,00	
1	ASIST.MEDICAL PRINC. PL		3	59	Asistent laborator	PL	1.00
2	ASIST.MEDICAL PRINC. PL		4	60	Asistent laborator	PL	1.00
3	ASIST.MEDICAL PRINC. PL		5	61	Asistent laborator	PL	1.00
4	ASIST.MEDICAL PRINC. PL		5	61	Asistent laborator	PL	1.00
5	ASIST.MEDICAL PRINC. PL		5	61	Asistent laborator	PL	1.00
6	ASIST.MEDICAL PRINC. PL		5	61	Asistent laborator	PL	1.00
7	BIOLOG PRINC. S		5	63	Biolog	S	1.00
8	BIOLOG SPECIALIST S		4	59	Biolog	S	1.00
24109.U.P.U.-C.S.M. BANEASA					Nr.paturi: 0	Nr.posturi:10,00	
1	MEDIC SPECIALIST S		1	68	Medicina de familie	S	1.00
2	MEDIC SPECIALIST S		1	68	Medicina de familie	S	1.00
3	MEDIC SPECIALIST S		1	68	Medicina de familie	S	1.00
4	MEDIC SPECIALIST S		2	70	Medicina de familie	S	1.00
5	MEDIC SPECIALIST S		2	70	Medicina de familie	S	1.00
6	ASIST.MEDICAL PRINC. PL		4	54	Asistent medical	PL	1.00
7	ASIST.MEDICAL PRINC. PL		4	54	Asistent medical	PL	1.00
8	ASIST.MEDICAL PRINC. PL		3	53	Asistent medical	PL	1.00

9	ASIST.MEDICAL PL		3	51	Asistent medical	PL	1.00
10	ASIST.MEDICAL PL		5	61	Asistent medical	PL	1.00
					Nr.paturi: 0	Nr.posturi:3,00	
279.REZIDENTI ANUL VI							
27901.MEDICI REZIDENTI ANUL VI					Nr.paturi: 0	Nr.posturi:2,00	
1	MEDIC REZIDENT AN VI - VII S		2	62	Chirurgie generala	S	1.00
2	MEDIC REZIDENT AN VI - VII S		2	62	Ortopedie si traumatologie	S	1.00
27902.MEDICI REZIDENTI ANUL VI - I					Nr.paturi: 0	Nr.posturi:1,00	
1	MEDIC REZIDENT AN VI - VII S		2	62	Chirurgie generala	S	1.00
280.REZIDENTI ANUL V					Nr.paturi: 0	Nr.posturi:16,00	
28001.MEDICI REZIDENTI AN V					Nr.paturi: 0	Nr.posturi:9,00	
1	MEDIC REZIDENT AN IV - V S		2	89	Anatomie patologica	S	1.00
2	MEDIC REZIDENT AN IV - V S		1	59	Urologie	S	1.00
3	MEDIC REZIDENT AN IV - V S		3	63	Neurochirurgie	S	1.00
4	MEDIC REZIDENT AN IV - V S		1	59	Obstetrica - ginecologie	S	1.00
5	MEDIC REZIDENT AN IV - V S		4	64	Chirurgie vasculara	S	1.00
6	MEDIC REZIDENT AN IV - V S		2	61	Obstetrica - ginecologie	S	1.00
7	MEDIC REZIDENT AN IV - V S		2	61	Psihiatrie	S	1.00
8	MEDIC REZIDENT AN IV - V S		1	59	Medicina de laborator	S	1.00
9	MEDIC REZIDENT AN IV - V S		1	59	Medicina de laborator	S	1.00
28002.MEDICI REZIDENTI AN V-I					Nr.paturi: 0	Nr.posturi:7,00	
1	MEDIC REZIDENT AN IV - V S		2	61	Ortopedie si traumatologie	S	1.00
2	MEDIC REZIDENT AN IV - V S		1	59	Medicina de laborator	S	1.00
3	MEDIC REZIDENT AN IV - V S		2	61	Pneumologie	S	1.00
4	MEDIC REZIDENT AN IV - V S		2	64	Medicina de urgenta	S	1.00
5	MEDIC REZIDENT AN IV - V S		3	63	Medicina de laborator	S	1.00
6	MEDIC REZIDENT AN IV - V S		3	63	Medicina de laborator	S	1.00
7	MEDIC REZIDENT AN IV - V S		2	61	Medicina interna	S	1.00
281.REZIDENTI ANUL IV					Nr.paturi: 0	Nr.posturi:42,00	
28101.MEDICI REZIDENTI AN IV					Nr.paturi: 0	Nr.posturi:21,00	
1	MEDIC REZIDENT AN IV - V S		1	59	Pediatrica	S	1.00
2	MEDIC REZIDENT AN IV - V S		1	59	Chirurgie generala	S	1.00
3	MEDIC REZIDENT AN IV - V S		3	63	erare, medicina fizica si balne	S	1.00
4	MEDIC REZIDENT AN IV - V S		2	64	Medicina de urgenta	S	1.00
5	MEDIC REZIDENT AN IV - V S		1	59	plastica - microchirurgie reco	S	1.00
6	MEDIC REZIDENT AN IV - V S		3	63	Ortopedie si traumatologie	S	1.00
7	MEDIC REZIDENT AN IV - V S		2	61	erare, medicina fizica si balne	S	1.00
8	MEDIC REZIDENT AN IV - V S		1	59	Cardiologie	S	1.00
9	MEDIC REZIDENT AN IV - V S		1	59	Cardiologie	S	1.00
10	MEDIC REZIDENT AN IV - V S		2	61	A.T.I.	S	1.00
11	MEDIC REZIDENT AN IV - V S		1	59	O.R.L.	S	1.00
12	MEDIC REZIDENT AN IV - V S		1	62	Medicina de urgenta	S	1.00
13	MEDIC REZIDENT AN IV - V S		1	59	Oftalmologie	S	1.00
14	MEDIC REZIDENT AN IV - V S		1	59	Hematologie	S	1.00
15	MEDIC REZIDENT AN IV - V S		1	87	Medicina legala	S	1.00
16	MEDIC REZIDENT AN IV - V S		1	59	Nefrologie	S	1.00
17	MEDIC REZIDENT AN IV - V S		1	59	Dermatovenerologie	S	1.00
18	MEDIC REZIDENT AN IV - V S		2	61	erare, medicina fizica si balne	S	1.00
19	MEDIC REZIDENT AN IV - V S		1	59	Ortopedie si traumatologie	S	1.00
20	MEDIC REZIDENT AN IV - V S		4	63	Nefrologie	S	1.00
21	MEDIC REZIDENT AN IV - V S		1	59	Obstetrica - ginecologie	S	1.00
28102.MEDICI REZIDENTI AN IV-I					Nr.paturi: 0	Nr.posturi:21,00	
1	MEDIC REZIDENT AN IV - V S		1	59	Psihiatrie	S	1.00
2	MEDIC REZIDENT AN IV - V S		1	59	Nefrologie	S	1.00
3	MEDIC REZIDENT AN IV - V S		2	61	Chirurgie vasculara	S	1.00
4	MEDIC REZIDENT AN IV - V S		1	59	plastica - microchirurgie reco	S	1.00
5	MEDIC REZIDENT AN IV - V S		1	59	Gastroenterologie	S	1.00
6	MEDIC REZIDENT AN IV - V S		2	61	Pediatrica	S	1.00
7	MEDIC REZIDENT AN IV - V S		3	63	erare, medicina fizica si balne	S	1.00

8	MEDIC REZIDENT AN IV - V S		2	61	Medicina de laborator	S	1.00	
9	MEDIC REZIDENT AN IV - V S		2	61	Pediatrie	S	1.00	
10	MEDIC REZIDENT AN IV - V S		2	64	Medicina de urgenta	S	1.00	
11	MEDIC REZIDENT AN IV - V S		2	61	erare, medicina fizica si balne	S	1.00	
12	MEDIC REZIDENT AN IV - V S		2	61	A.T.I.	S	1.00	
13	MEDIC REZIDENT AN IV - V S		0	56	Oftalmologie	S	1.00	
14	MEDIC REZIDENT AN IV - V S		1	87	Anatomie patologica	S	1.00	
15	MEDIC REZIDENT AN IV - V S		2	61	erare, medicina fizica si balne	S	1.00	
16	MEDIC REZIDENT AN IV - V S		2	61	Cardiologie	S	1.00	
17	MEDIC REZIDENT AN IV - V S		2	61	Endocrinologie	S	1.00	
18	MEDIC REZIDENT AN IV - V S		2	61	Cardiologie	S	1.00	
19	MEDIC REZIDENT AN IV - V S		2	61	A.T.I.	S	1.00	
20	MEDIC REZIDENT AN IV - V S		3	63	Reumatologie	S	1.00	
21	MEDIC REZIDENT AN IV - V S		2	61	Neurologie	S	1.00	
282.REZIDENTI ANUL III							Nr.paturo: 0	Nr.posturo:82,00
28201.MEDICI REZIDENTI AN III-I							Nr.paturo: 0	Nr.posturo:28,00
1	MEDIC REZIDENT AN III S		0	55	Psihiatrie	S	1.00	
2	MEDIC REZIDENT AN III S		0	55	Medicina interna	S	1.00	
3	MEDIC REZIDENT AN III S		2	60	erare, medicina fizica si balne	S	1.00	
4	MEDIC REZIDENT AN III S		1	58	Medicina de familie	S	1.00	
5	MEDIC REZIDENT AN III S		0	55	Medicina de familie	S	1.00	
6	MEDIC REZIDENT AN III S		1	58	radiologie - imagistica medica	S	1.00	
7	MEDIC REZIDENT AN III S		0	55	Chirurgie vasculara	S	1.00	
8	MEDIC REZIDENT AN III S		0	55	Medicina de familie	S	1.00	
9	MEDIC REZIDENT AN III S		0	55	Medicina de familie	S	1.00	
10	MEDIC REZIDENT AN III S		0	55	Ortopedie si traumatologie	S	1.00	
11	MEDIC REZIDENT AN III S		0	56	radiologie - imagistica medica	S	1.00	
12	MEDIC REZIDENT AN III S		3	62	t zaharat, nutritie si boli meta	S	1.00	
13	MEDIC REZIDENT AN III S		3	62	Medicina de laborator	S	1.00	
14	MEDIC REZIDENT AN III S		1	58	Neurologie	S	1.00	
15	MEDIC REZIDENT AN III S		0	55	Reumatologie	S	1.00	
16	MEDIC REZIDENT AN III S		0	55	Medicina interna	S	1.00	
17	MEDIC REZIDENT AN III S		0	55	Radiodiagnostic	S	1.00	
18	MEDIC REZIDENT AN III S		0	55	Medicina de familie	S	1.00	
19	MEDIC REZIDENT AN III S		0	55	Hematologie	S	1.00	
20	MEDIC REZIDENT AN III S		1	58	Chirurgie generala	S	1.00	
21	MEDIC REZIDENT AN III S		0	55	Pediatrie	S	1.00	
22	MEDIC REZIDENT AN III S		0	55	Oftalmologie	S	1.00	
23	MEDIC REZIDENT AN III S		1	58	Neonatalogie	S	1.00	
24	MEDIC REZIDENT AN III S		1	58	Medicina de laborator	S	1.00	
25	MEDIC REZIDENT AN III S		2	60	Medicina interna	S	1.00	
26	MEDIC REZIDENT AN III S		1	58	Medicina de laborator	S	1.00	
27	MEDIC REZIDENT AN III S		1	58	Urologie	S	1.00	
28	MEDIC REZIDENT AN III S		2	88	Anatomie patologica	S	1.00	
28203.MEDICI REZIDENTI AN III							Nr.paturo: 0	Nr.posturo:52,00
1	MEDIC REZIDENT AN III S		0	55	Gastroenterologie	S	1.00	
2	MEDIC REZIDENT AN III S		0	55	Medicina de laborator	S	1.00	
3	MEDIC REZIDENT AN III S		2	60	Medicina de laborator	S	1.00	
4	MEDIC REZIDENT AN III S		0	55	Neurologie	S	1.00	
5	MEDIC REZIDENT AN III S		0	55	erare, medicina fizica si balne	S	1.00	
6	MEDIC REZIDENT AN III S		0	55	t zaharat, nutritie si boli meta	S	1.00	
7	MEDIC REZIDENT AN III S		0	55	Oftalmologie	S	1.00	
8	MEDIC REZIDENT AN III S		0	55	Gastroenterologie	S	1.00	
9	MEDIC REZIDENT AN III S		0	55	Gastroenterologie	S	1.00	
10	MEDIC REZIDENT AN III S		0	55	t zaharat, nutritie si boli meta	S	1.00	
11	MEDIC REZIDENT AN III S		0	55	Medicina de laborator	S	1.00	
12	MEDIC REZIDENT AN III S		0	55	Boli infectioase	S	1.00	
13	MEDIC REZIDENT AN III S		2	60	Endocrinologie	S	1.00	
14	MEDIC REZIDENT AN III S		2	88	Anatomie patologica	S	1.00	
15	MEDIC REZIDENT AN III S		0	55	Nefrologie	S	1.00	

16	MEDIC REZIDENT AN III S		0	55	Nefrologie	S	1.00
17	MEDIC REZIDENT AN III S		0	55	radiologie - imagistica medicala	S	1.00
18	MEDIC REZIDENT AN III S		1	58	radiologie - imagistica medicala	S	1.00
19	MEDIC REZIDENT AN III S		0	55	erare, medicina fizica si balne	S	1.00
20	MEDIC REZIDENT AN III S		0	55	Reumatologie	S	1.00
21	MEDIC REZIDENT AN III S		1	58	Hematologie	S	1.00
22	MEDIC REZIDENT AN III S		1	58	O.R.L.	S	1.00
23	MEDIC REZIDENT AN III S		1	58	Medicina de familie	S	1.00
24	MEDIC REZIDENT AN III S		0	55	Chirurgie generala	S	1.00
25	MEDIC REZIDENT AN III S		0	55	erare, medicina fizica si balne	S	1.00
26	MEDIC REZIDENT AN III S		2	60	Chirurgie cardiovasculara	S	1.00
27	MEDIC REZIDENT AN III S		0	55	plastica - microchirurgie reco	S	1.00
28	MEDIC REZIDENT AN III S		0	83	Anatomie patologica	S	1.00
29	MEDIC REZIDENT AN III S		2	60	t zaharat, nutritie si boli meta	S	1.00
30	MEDIC REZIDENT AN III S		3	62	Medicina interna	S	1.00
31	MEDIC REZIDENT AN III S		0	55	Endocrinologie	S	1.00
32	MEDIC REZIDENT AN III S		1	58	Obstetrica - ginecologie	S	1.00
33	MEDIC REZIDENT AN III S		1	58	Endocrinologie	S	1.00
34	MEDIC REZIDENT AN III S		0	55	Medicina interna	S	1.00
35	MEDIC REZIDENT AN III S		0	55	O.R.L.	S	1.00
36	MEDIC REZIDENT AN III S		0	55	Oftalmologie	S	1.00
37	MEDIC REZIDENT AN III S		0	55	Neurologie	S	1.00
38	MEDIC REZIDENT AN III S		0	55	Oftalmologie	S	1.00
39	MEDIC REZIDENT AN III S		0	55	Boli infectioase	S	1.00
40	MEDIC REZIDENT AN III S		0	55	Nefrologie	S	1.00
41	MEDIC REZIDENT AN III S		2	60	erare, medicina fizica si balne	S	1.00
42	MEDIC REZIDENT AN III S		0	55	Medicina de laborator	S	1.00
43	MEDIC REZIDENT AN III S		2	60	erare, medicina fizica si balne	S	1.00
44	MEDIC REZIDENT AN III S		1	58	Medicina de familie	S	1.00
45	MEDIC REZIDENT AN III S		0	55	Medicina de familie	S	1.00
46	MEDIC REZIDENT AN III S		0	58	Medicina de urgenta	S	1.00
47	MEDIC REZIDENT AN III S		0	55	Reumatologie	S	1.00
48	MEDIC REZIDENT AN III S		0	55	Medicina interna	S	1.00
49	MEDIC REZIDENT AN III S		0	55	Pediatric	S	1.00
50	MEDIC REZIDENT AN III S		2	88	Anatomie patologica	S	1.00
51	MEDIC REZIDENT AN III S		2	60	Nefrologie	S	1.00
52	MEDIC REZIDENT AN III S		0	55	Obstetrica - ginecologie	S	1.00
28206.MEDICI REZIDENTI PE POST AN III					Nr.paturi: 0 Nr.posturi:2,00		
1	MEDIC REZIDENT AN III S		4	63	Neonatologie	S	1.00
2	MEDIC REZIDENT AN III S		2	60	Neonatologie	S	1.00
283.REZIDENTI ANUL II					Nr.paturi: 0 Nr.posturi:78,00		
28301.MEDICI REZIDENTI AN II-I					Nr.paturi: 0 Nr.posturi:22,00		
1	MEDIC REZIDENT AN II S		3	61	erare, medicina fizica si balne	S	1.00
2	MEDIC REZIDENT AN II S		3	61	Medicina interna	S	1.00
3	MEDIC REZIDENT AN II S		0	54	Medicina de familie	S	1.00
4	MEDIC REZIDENT AN II S		0	54	plastica - microchirurgie reco	S	1.00
5	MEDIC REZIDENT AN II S		0	54	Medicina de laborator	S	1.00
6	MEDIC REZIDENT AN II S		2	59	Gastroenterologie	S	1.00
7	MEDIC REZIDENT AN II S		0	54	hirurgie si ortopedie pediatric	S	1.00
8	MEDIC REZIDENT AN II S		0	54	Reumatologie	S	1.00
9	MEDIC REZIDENT AN II S		1	57	Pediatric	S	1.00
10	MEDIC REZIDENT AN II S		0	54	Chirurgie generala	S	1.00
11	MEDIC REZIDENT AN II S		0	54	Oftalmologie	S	1.00
12	MEDIC REZIDENT AN II S		0	54	Medicina interna	S	1.00
13	MEDIC REZIDENT AN II S		0	54	Medicina de familie	S	1.00
14	MEDIC REZIDENT AN II S		2	59	Dermatovenerologie	S	1.00
15	MEDIC REZIDENT AN II S		0	54	Medicina muncii	S	1.00
16	MEDIC REZIDENT AN II S		0	54	Neurochirurgie	S	1.00
17	MEDIC REZIDENT AN II S		1	57	Medicina de familie	S	1.00
18	MEDIC REZIDENT AN II S		0	54	Cardiologie	S	1.00

19	MEDIC REZIDENT AN II S		0	54	Medicina de familie	S	1.00
20	MEDIC REZIDENT AN II S		0	54	Medicina de familie	S	1.00
21	MEDIC REZIDENT AN II S		0	54	O.R.L.	S	1.00
22	MEDIC REZIDENT AN II S		0	54	t zaharat, nutritie si boli meta	S	1.00
28302.MEDICI REZIDENTI AN II					Nr.paturi: 0	Nr.posturi:48,00	
1	MEDIC REZIDENT AN II S		0	54	Obstetrica - ginecologie	S	1.00
2	MEDIC REZIDENT AN II S		1	57	Hematologie	S	1.00
3	MEDIC REZIDENT AN II S		0	54	Medicina interna	S	1.00
4	MEDIC REZIDENT AN II S		0	54	erare, medicina fizica si balne	S	1.00
5	MEDIC REZIDENT AN II S		0	54	Psihiatrie	S	1.00
6	MEDIC REZIDENT AN II S		0	54	Neurochirurgie	S	1.00
7	MEDIC REZIDENT AN II S		0	54	hirurgie si ortopedie pediatic	S	1.00
8	MEDIC REZIDENT AN II S		2	59	Psihiatrie	S	1.00
9	MEDIC REZIDENT AN II S		0	54	Pediatrie	S	1.00
10	MEDIC REZIDENT AN II S		1	57	Oftalmologie	S	1.00
11	MEDIC REZIDENT AN II S		3	61	erare, medicina fizica si balne	S	1.00
12	MEDIC REZIDENT AN II S		1	85	Anatomie patologica	S	1.00
13	MEDIC REZIDENT AN II S		2	59	Medicina de familie	S	1.00
14	MEDIC REZIDENT AN II S		0	54	Medicina de familie	S	1.00
15	MEDIC REZIDENT AN II S		0	54	erare, medicina fizica si balne	S	1.00
16	MEDIC REZIDENT AN II S		0	54	Medicina de familie	S	1.00
17	MEDIC REZIDENT AN II S		0	54	Boli infectioase	S	1.00
18	MEDIC REZIDENT AN II S		3	61	erare, medicina fizica si balne	S	1.00
19	MEDIC REZIDENT AN II S		0	54	Hematologie	S	1.00
20	MEDIC REZIDENT AN II S		2	59	Medicina de familie	S	1.00
21	MEDIC REZIDENT AN II S		0	54	erare, medicina fizica si balne	S	1.00
22	MEDIC REZIDENT AN II S		0	54	erare, medicina fizica si balne	S	1.00
23	MEDIC REZIDENT AN II S		2	87	Anatomie patologica	S	1.00
24	MEDIC REZIDENT AN II S		0	54	Psihiatrie	S	1.00
25	MEDIC REZIDENT AN II S		3	61	Psihiatrie	S	1.00
26	MEDIC REZIDENT AN II S		0	54	Nefrologie	S	1.00
27	MEDIC REZIDENT AN II S		4	61	Psihiatrie	S	1.00
28	MEDIC REZIDENT AN II S		0	54	erare, medicina fizica si balne	S	1.00
29	MEDIC REZIDENT AN II S		0	54	Chirurgie generala	S	1.00
30	MEDIC REZIDENT AN II S		0	54	Medicina de familie	S	1.00
31	MEDIC REZIDENT AN II S		0	54	Reumatologie	S	1.00
32	MEDIC REZIDENT AN II S		0	54	Gastroenterologie	S	1.00
33	MEDIC REZIDENT AN II S		0	54	Pediatrie	S	1.00
34	MEDIC REZIDENT AN II S		0	54	Medicina de laborator	S	1.00
35	MEDIC REZIDENT AN II S		0	54	Medicina de familie	S	1.00
36	MEDIC REZIDENT AN II S		0	54	Medicina interna	S	1.00
37	MEDIC REZIDENT AN II S		0	54	O.R.L.	S	1.00
38	MEDIC REZIDENT AN II S		2	59	Psihiatrie	S	1.00
39	MEDIC REZIDENT AN II S		0	54	Chirurgie generala	S	1.00
40	MEDIC REZIDENT AN II S		2	59	Gastroenterologie	S	1.00
41	MEDIC REZIDENT AN II S		0	54	Medicina de familie	S	1.00
42	MEDIC REZIDENT AN II S		0	54	Hematologie	S	1.00
43	MEDIC REZIDENT AN II S		0	54	Psihiatrie	S	1.00
44	MEDIC REZIDENT AN II S		0	54	Medicina de familie	S	1.00
45	MEDIC REZIDENT AN II S		0	54	O.R.L.	S	1.00
46	MEDIC REZIDENT AN II S		0	54	Hematologie	S	1.00
47	MEDIC REZIDENT AN II S		0	54	Ortopedie si traumatologie	S	1.00
48	MEDIC REZIDENT AN II S		0	54	Chirurgie vasculara	S	1.00
28306.MEDICI REZIDENTI PE POST AN II					Nr.paturi: 0	Nr.posturi:8,00	
1	MEDIC REZIDENT AN II S		1	57	Neonatologie	S	1.00
2	MEDIC REZIDENT AN II S		0	57	Medicina de urgenta	S	1.00
3	MEDIC REZIDENT AN II S		3	61	Psihiatrie pediatica	S	1.00
4	MEDIC REZIDENT AN II S		0	54	A.T.I.	S	1.00
5	MEDIC REZIDENT AN II S		0	54	A.T.I.	S	1.00
6	MEDIC REZIDENT AN II S		0	57	Medicina de urgenta	S	1.00
7	MEDIC REZIDENT AN II S		0	54	Neonatologie	S	1.00

8	MEDIC REZIDENT AN II S		0	54	A.T.I.	S	1.00
284.REZIDENTI ANUL I							
					Nr.paturi: 0	Nr.posturi:112,00	
28401.MEDICI REZIDENTI AN I							
					Nr.paturi: 0	Nr.posturi:99,00	
1	MEDIC REZIDENT AN I S		0	52	O.R.L.	S	1.00
2	MEDIC REZIDENT AN I S		0	52	Ortopedie si traumatologie	S	1.00
3	MEDIC REZIDENT AN I S		0	52	Medicina de familie	S	1.00
4	MEDIC REZIDENT AN I S		0	52	Reumatologie	S	1.00
5	MEDIC REZIDENT AN I S		2	57	Neurologie	S	1.00
6	MEDIC REZIDENT AN I S		0	52	Cardiologie	S	1.00
7	MEDIC REZIDENT AN I S		0	59	Medicina de familie	S	1.00
8	MEDIC REZIDENT AN I S		0	52	Pediatrie	S	1.00
9	MEDIC REZIDENT AN I S		0	52	Chirurgie generala	S	1.00
10	MEDIC REZIDENT AN I S		0	52	Medicina de familie	S	1.00
11	MEDIC REZIDENT AN I S		2	57	erare, medicina fizica si balne	S	1.00
12	MEDIC REZIDENT AN I S		0	52	plastica - microchirurgie reco	S	1.00
13	MEDIC REZIDENT AN I S		5	61	Medicina de familie	S	1.00
14	MEDIC REZIDENT AN I S		0	56	Medicina de urgenta	S	1.00
15	MEDIC REZIDENT AN I S		0	56	Medicina de urgenta	S	1.00
16	MEDIC REZIDENT AN I S		2	85	Medicina legala	S	1.00
17	MEDIC REZIDENT AN I S		1	83	Anatomie patologica	S	1.00
18	MEDIC REZIDENT AN I S		0	52	Urologie	S	1.00
19	MEDIC REZIDENT AN I S		0	52	Gastroenterologie	S	1.00
20	MEDIC REZIDENT AN I S		0	52	adiologie - imagistica medica	S	1.00
21	MEDIC REZIDENT AN I S		0	52	A.T.I.	S	1.00
22	MEDIC REZIDENT AN I S		0	52	Hematologie	S	1.00
23	MEDIC REZIDENT AN I S		0	52	adiologie - imagistica medica	S	1.00
24	MEDIC REZIDENT AN I S		0	52	erare, medicina fizica si balne	S	1.00
25	MEDIC REZIDENT AN I S		0	52	Pediatrie	S	1.00
26	MEDIC REZIDENT AN I S		0	52	adiologie - imagistica medica	S	1.00
27	MEDIC REZIDENT AN I S		3	59	Medicina de familie	S	1.00
28	MEDIC REZIDENT AN I S		0	52	Neurologie	S	1.00
29	MEDIC REZIDENT AN I S		0	52	Cardiologie	S	1.00
30	MEDIC REZIDENT AN I S		1	55	erare, medicina fizica si balne	S	1.00
31	MEDIC REZIDENT AN I S		0	52	Chirurgie pediatrica	S	1.00
32	MEDIC REZIDENT AN I S		0	52	Medicina interna	S	1.00
33	MEDIC REZIDENT AN I S		1	55	t zaharat, nutritie si boli meta	S	1.00
34	MEDIC REZIDENT AN I S		0	52	t zaharat, nutritie si boli meta	S	1.00
35	MEDIC REZIDENT AN I S		0	52	Pneumologie	S	1.00
36	MEDIC REZIDENT AN I S		0	52	Parodontologie	S	1.00
37	MEDIC REZIDENT AN I S		0	52	Obstetrica - ginecologie	S	1.00
38	MEDIC REZIDENT AN I S		2	57	erare, medicina fizica si balne	S	1.00
39	MEDIC REZIDENT AN I S		0	52	Chirurgie generala	S	1.00
40	MEDIC REZIDENT AN I S		0	52	Psihiatrie	S	1.00
41	MEDIC REZIDENT AN I S		0	52	Medicina interna	S	1.00
42	MEDIC REZIDENT AN I S		0	52	Obstetrica - ginecologie	S	1.00
43	MEDIC REZIDENT AN I S		0	52	Gastroenterologie	S	1.00
44	MEDIC REZIDENT AN I S		0	52	Protetica dentara	S	1.00
45	MEDIC REZIDENT AN I S		2	57	Medicina de familie	S	1.00
46	MEDIC REZIDENT AN I S		0	52	Nefrologie	S	1.00
47	MEDIC REZIDENT AN I S		0	52	Chirurgie dento - alveolara	S	1.00
48	MEDIC REZIDENT AN I S		0	52	Pneumologie	S	1.00
49	MEDIC REZIDENT AN I S		0	52	Medicina de familie	S	1.00
50	MEDIC REZIDENT AN I S		0	80	Anatomie patologica	S	1.00
51	MEDIC REZIDENT AN I S		0	52	plastica - microchirurgie reco	S	1.00
52	MEDIC REZIDENT AN I S		0	52	Pediatrie	S	1.00
53	MEDIC REZIDENT AN I S		0	52	Gastroenterologie	S	1.00
54	MEDIC REZIDENT AN I S		0	52	adiologie - imagistica medica	S	1.00
55	MEDIC REZIDENT AN I S		0	52	Ortopedie pediatrica	S	1.00
56	MEDIC REZIDENT AN I S		0	52	Medicina interna	S	1.00
57	MEDIC REZIDENT AN I S		0	52	Medicina de familie	S	1.00

58	MEDIC REZIDENT AN I S		0	52	Obstetrica - ginecologie	S	1.00
59	MEDIC REZIDENT AN I S		0	52	radiologie - imagistica medicala	S	1.00
60	MEDIC REZIDENT AN I S		1	83	Anatomie patologica	S	1.00
61	MEDIC REZIDENT AN I S		1	55	Medicina de familie	S	1.00
62	MEDIC REZIDENT AN I S		0	52	Obstetrica - ginecologie	S	1.00
63	MEDIC REZIDENT AN I S		0	52	Cardiologie	S	1.00
64	MEDIC REZIDENT AN I S		0	52	Endocrinologie	S	1.00
65	MEDIC REZIDENT AN I S		0	52	Medicina de laborator	S	1.00
66	MEDIC REZIDENT AN I S		0	52	Medicina de laborator	S	1.00
67	MEDIC REZIDENT AN I S		0	52	radiologie - imagistica medicala	S	1.00
68	MEDIC REZIDENT AN I S		2	85	Medicina legala	S	1.00
69	MEDIC REZIDENT AN I S		0	52	Neurochirurgie	S	1.00
70	MEDIC REZIDENT AN I S		3	59	Medicina de familie	S	1.00
71	MEDIC REZIDENT AN I S		0	52	erare, medicina fizica si balne	S	1.00
72	MEDIC REZIDENT AN I S		0	56	Medicina de urgenta	S	1.00
73	MEDIC REZIDENT AN I S		0	52	Oftalmologie	S	1.00
74	MEDIC REZIDENT AN I S		0	52	plastica - microchirurgie reco	S	1.00
75	MEDIC REZIDENT AN I S		2	57	Psihiatrie	S	1.00
76	MEDIC REZIDENT AN I S		0	52	Hematologie	S	1.00
77	MEDIC REZIDENT AN I S		1	55	erare, medicina fizica si balne	S	1.00
78	MEDIC REZIDENT AN I S		0	52	t zaharat, nutritie si boli meta	S	1.00
79	MEDIC REZIDENT AN I S		2	57	Pediatrica	S	1.00
80	MEDIC REZIDENT AN I S		0	52	Obstetrica - ginecologie	S	1.00
81	MEDIC REZIDENT AN I S		0	52	Chirurgie vasculara	S	1.00
82	MEDIC REZIDENT AN I S		3	59	radiologie - imagistica medicala	S	1.00
83	MEDIC REZIDENT AN I S		0	52	Pneumologie	S	1.00
84	MEDIC REZIDENT AN I S		0	52	Psihiatrie	S	1.00
85	MEDIC REZIDENT AN I S		0	80	Anatomie patologica	S	1.00
86	MEDIC REZIDENT AN I S		3	59	Medicina de familie	S	1.00
87	MEDIC REZIDENT AN I S		0	52	Ortopedie si traumatologie	S	1.00
88	MEDIC REZIDENT AN I S		0	52	O.R.L.	S	1.00
89	MEDIC REZIDENT AN I S		0	56	Medicina de urgenta	S	1.00
90	MEDIC REZIDENT AN I S		0	52	Parodontologie	S	1.00
91	MEDIC REZIDENT AN I S		0	52	Urologie	S	1.00
92	MEDIC REZIDENT AN I S		0	52	Protetica dentara	S	1.00
93	MEDIC REZIDENT AN I S		0	56	Medicina de urgenta	S	1.00
94	MEDIC REZIDENT AN I S		0	52	Medicina interna	S	1.00
95	MEDIC REZIDENT AN I S		0	52	Chirurgie pediatrica	S	1.00
96	MEDIC REZIDENT AN I S		0	52	hirurgie orala si maxilo - facia	S	1.00
97	MEDIC REZIDENT AN I S		0	52	Oncologie medicala	S	1.00
98	MEDIC REZIDENT AN I S		0	52	Medicina de familie	S	1.00
99	MEDIC REZIDENT AN I S		0	52	Chirurgie generala	S	1.00
28404.MEDICI REZIDENTI AN I-I						Nr.paturi: 0	Nr.posturi:13,00
1	MEDIC REZIDENT AN I S		0	52	Radiodiagnostic	S	1.00
2	MEDIC REZIDENT AN I S		0	52	Endocrinologie	S	1.00
3	MEDIC REZIDENT AN I S		0	52	O.R.L.	S	1.00
4	MEDIC REZIDENT AN I S		0	52	erare, medicina fizica si balne	S	1.00
5	MEDIC REZIDENT AN I S		0	56	Medicina de urgenta	S	1.00
6	MEDIC REZIDENT AN I S		0	52	Cardiologie	S	1.00
7	MEDIC REZIDENT AN I S		0	52	erare, medicina fizica si balne	S	1.00
8	MEDIC REZIDENT AN I S		0	52	Dermatovenerologie	S	1.00
9	MEDIC REZIDENT AN I S		0	52	Medicina interna	S	1.00
10	MEDIC REZIDENT AN I S		0	52	Pediatrica	S	1.00
11	MEDIC REZIDENT AN I S		0	52	Ortopedie pediatrica	S	1.00
12	MEDIC REZIDENT AN I S		0	52	Oftalmologie	S	1.00
13	MEDIC REZIDENT AN I S		0	52	Boli infectioase	S	1.00
287.FARMACIST REZIDENT ANUL I						Nr.paturi: 0	Nr.posturi:10,00
28701.FARMACISTI REZIDENTI ANUL I						Nr.paturi: 0	Nr.posturi:10,00
1	FARMACIST REZIDENT AN I S		0	50	Farmacie clinica	S	1.00
2	FARMACIST REZIDENT AN I S		0	50	Laborator farmaceutic	S	1.00

3	FARMACIST REZIDENT AN I S		0	50	Farmacie clinica	S	1.00
4	FARMACIST REZIDENT AN I S		0	50	Farmacie clinica	S	1.00
5	FARMACIST REZIDENT AN I S		0	50	Laborator farmaceutic	S	1.00
6	FARMACIST REZIDENT AN I S		0	50	Laborator farmaceutic	S	1.00
7	FARMACIST REZIDENT AN I S		0	50	Farmacie clinica	S	1.00
8	FARMACIST REZIDENT AN I S		0	50	Laborator farmaceutic	S	1.00
9	FARMACIST REZIDENT AN I S		0	50	Farmacie clinica	S	1.00
10	FARMACIST REZIDENT AN I S		0	50	Laborator farmaceutic	S	1.00
288.FARMACIST REZIDENT ANUL II					Nr.paturi: 0	Nr.posturi:5,00	
28801.FARMACISTI REZIDENTI ANUL II					Nr.paturi: 0	Nr.posturi:5,00	
1	FARMACIST REZIDENT AN II S		0	52	Laborator farmaceutic	S	1.00
2	FARMACIST REZIDENT AN II S		0	52	Laborator farmaceutic	S	1.00
3	FARMACIST REZIDENT AN II S		0	52	Farmacie clinica	S	1.00
4	FARMACIST REZIDENT AN II S		2	57	Laborator farmaceutic	S	1.00
5	FARMACIST REZIDENT AN II S		0	52	Farmacie clinica	S	1.00
289.FARMACIST REZIDENT ANUL III					Nr.paturi: 0	Nr.posturi:6,00	
28901.FARMACISTI REZIDENTI ANUL III					Nr.paturi: 0	Nr.posturi:6,00	
1	FARMACIST REZIDENT AN III S		0	54	Farmacie clinica	S	1.00
2	FARMACIST REZIDENT AN III S		0	54	Laborator farmaceutic	S	1.00
3	FARMACIST REZIDENT AN III S		4	62	Farmacie clinica	S	1.00
4	FARMACIST REZIDENT AN III S		0	54	Farmacie clinica	S	1.00
5	FARMACIST REZIDENT AN III S		1	57	Farmacie clinica	S	1.00
6	FARMACIST REZIDENT AN III S		1	57	Laborator farmaceutic	S	1.00
340.CERCETARE-CHIRURGIE					Nr.paturi: 0	Nr.posturi:4,00	
20706.SECT.CL.CH.GENERALA-CERCETARE					Nr.paturi: 0	Nr.posturi:4,00	
1	ASIST.CERCETARE STIINTIFICA S		3	69	Chirurgie generala	S	1.00
2	ASIST.CERCETARE STIINTIFICA S		3	79	Chirurgie generala	S	1.00
3	ASIST.CERCETARE STIINTIFICA S		3	79	urgie generala/Chirurgie tora	S	1.00
4	ASIST.CERCETARE STIINTIFICA S		3	79	Chirurgie generala	S	1.00
341.CERCETARE - CH.PLASTICA					Nr.paturi: 0	Nr.posturi:4,00	
34101.SECT.CL.CH.PLASTICA - CERCETARE					Nr.paturi: 0	Nr.posturi:4,00	
1	ASIST.CERCETARE STIINTIFICA S		3	79	Chirurgie generala	S	1.00
2	ASIST.CERCETARE STIINTIFICA S		3	79	Chirurgie generala	S	1.00
3	ASIST.CERCETARE STIINTIFICA S		3	79	Chirurgie generala	S	1.00
4	ASIST.CERCETARE STIINTIFICA S		3	79	Chirurgie generala	S	1.00
342.CERCETARE-ANAT.PATOLOGICA					Nr.paturi: 0	Nr.posturi:9,00	
26406.SERV.CL.ANAT.PAT.-CERCETARE					Nr.paturi: 0	Nr.posturi:9,00	
1	CERCETATOR STIINTIFIC I S						1.00
2	CERCETATOR STIINTIFIC III S		3	106	Genetica medicala	S	1.00
3	CERCETATOR STIINTIFIC III S		3	106	Genetica medicala	S	1.00
4	CERCETATOR STIINTIFIC S		3	97	Medicina de laborator	S	1.00
5	CERCETATOR STIINTIFIC S		2	95	Anatomie patologica	S	1.00
6	CERCETATOR STIINTIFIC S		3	97	Anatomie patologica	S	1.00
7	ASIST.CERCETARE STIINTIFICA S		3	97	Anatomie patologica	S	1.00
8	ASIST.CERCETARE STIINTIFICA S		2	95	Anatomie patologica	S	1.00
9	ASIST.CERCETARE STIINTIFICA S		3	97	Anatomie patologica	S	1.00
344.CENTRUL REFERINTA PL.FAMILIALA					Nr.paturi: 0	Nr.posturi:6,00	
34401.CENTRUL REFERINTA PL.FAMI					Nr.paturi: 0	Nr.posturi:6,00	
1	MEDIC PRIMAR S		4	80	Obstetrica - ginecologie	S	1.00
	MEDIC COORDONATOR						
2	MEDIC PRIMAR S		5	81	Medicina de familie	S	1.00
3	MEDIC PRIMAR S		4	80	Medicina de familie	S	1.00
4	ASIST.MEDICAL PRINC. PL		5	55	sistent obstetrica - ginecolog	PL	1.00
5	ASIST.MEDICAL PRINC. PL		5	55	sistent obstetrica - ginecolog	PL	1.00
6	INGRIJITOARE G		2	17	Personal auxiliar	G	1.00

372.CENTRUL DE SANATATE MINTALA				Nr.paturi: 0	Nr.posturi:17,00	
37201.CENTRUL SANATATE MINTALA				Nr.paturi: 0	Nr.posturi:17,00	
1	MEDIC SEF (1		85	Psihiatrie	S	1.00
	MEDIC SEF SECTIE					
2	ASIST.MEDICAL PRINC. P	5	59	asistent ocrotit	PL	1.00
	ASISTENT MEDICAL SEF					
3	MEDIC PRIMAR S	5	81	Psihiatrie	S	1.00
4	MEDIC SPECIALIST S	3	69	Psihiatrie	S	1.00
5	MEDIC SPECIALIST S	3	69	Psihiatrie	S	1.00
6	MEDIC SPECIALIST S	3	69	Psihiatrie	S	1.00
7	ASIST.MEDICAL PRINC. S	5	60	asistent medic	PL	1.00
8	ASIST.MEDICAL PRINC. S	5	60	asistent medic	S	1.00
9	ASIST.MEDICAL PRINC. P	3	53	asistent medic	PL	1.00
10	ASIST.MEDICAL PL	4	52	asistent medic	PL	1.00
11	PSIHOLOG PRINC. S	2	61	Psihologie	S	1.00
12	PSIHOLOG PRINC. S	3	63	Psihologie	S	1.00
13	PSIHOLOG PRINC. S	4	64	Psihologie	S	1.00
14	ASIST. SOCIAL S	5	54	Asistent socia	PL	1.00
15	ASIST. SOCIAL S	2	50	Asistent socia	S	1.00
16	PSIHOLOG PRACTICANT	3	51	Psihologie	S	1.00
17	INGRIJITOARE G	2	17	personal auxilia	G	1.00
373.CENTRUL DE SANATATE MINTALA COPII				Nr.paturi: 0	Nr.posturi:15,00	
37202.CENTRUL SANAT.MINTALA COP				Nr.paturi: 0	Nr.posturi:15,00	
1	MEDIC SEF (1		85	opsihiatrie inf	S	1.00
	MEDIC SEF SECTIE					
2	ASIST.MEDICAL PRINC. P	5	59	asistent medic	PL	1.00
	ASISTENT MEDICAL SEF					
3	ASIST.MEDICAL PRINC. P	3	57	asistent medic	PL	1.00
	ASISTENT MEDICAL SEF					
4	MEDIC PRIMAR S	4	80	hiatrie pediatri	S	1.00
5	MEDIC PRIMAR S	4	80	hiatrie pediatri	S	1.00
6	MEDIC PRIMAR S	4	80	hiatrie pediatri	S	1.00
7	ASIST.MEDICAL PRINC. P	4	54	asistent medic	PL	1.00
8	ASIST.MEDICAL PRINC. P	3	53	asistent medic	PL	1.00
9	ASIST. SOCIAL PRINC. S	5	60	Asistent socia	S	1.00
10	ASIST. SOCIAL S	5	54	Asistent socia	PL	1.00
11	PSIHOLOG SPECIALIST S	5	56	Psihologie	S	1.00
12	PSIHOLOG SPECIALIST S	2	52	Psihologie	S	1.00
13	PSIHOLOG SPECIALIST S	3	54	Psihologie	S	1.00
14	PSIHOLOG PRACTICANT	3	51	Psihologie	S	1.00
15	PSIHOLOG PRACTICANT	3	51	Psihologie	S	1.00
Manager,				Sef Serv RUNOS,		
Dr.Capatina Danit				Ec.Onica Laurentia		

CONSILIUL JUDEȚEAN CONSTANȚA

EXPUNEREA DE MOTIVE

la proiectul de hotărâre privind

aprobarea organigramei și statului de funcții pe anul 2014, pentru Spitalul Clinic Județean de Urgență „Sfântul Apostol Andrei” Constanța

Prin adresa nr.30740/08.09.2014 înregistrată la Consiliul Județean Constanța cu nr.16112/08.09.2014, Spitalul Clinic Județean de Urgență „Sfântul Apostol Andrei” Constanța solicită aprobarea organigramei instituției.

Fundamentarea acestei solicitări pleacă de la faptul că în urma introducerii programului Charisma, cu modulele ERP, HR, CMS și PANACEUM au fost aduse schimbări importante în circuitul documentelor și a fluxului de informații financiar contabile.

Cu această ocazie au fost analizate organigrama unității, numărul de posturi de personal economico-administrativ și fișele de post ale salariaților celor două servicii, de unde rezultă **modificarea organigramei Spitalului Clinic Județean de Urgență „Sfântul Apostol Andrei” Constanța, în sensul:**

- a) **serviciul achiziții – administrativ** cu 12 posturi se transformă în:
 - birou achiziții cu compartiment depozit - 6 posturi
 - compartiment administrativ - 5 posturiBiroul achiziții trece în subordinea directorului financiar contabil iar compartimentul administrativ rămâne în subordinea departamentului administrativ ca și compartiment de sine stătător;
- b) **reducerea funcției de conducere de șef serviciu achiziții-administrativ și înființarea funcției de conducere de șef birou achiziții, conform organigramei propuse;**
- c) **reducerea unui post de referent din cadrul biroului de achiziții, prin diminuarea atribuțiilor de serviciu ale postului și anume** solicitarea necesarului anual de carburanți, reactivi, gaze medicale, alimente în vederea centralizării pentru întocmirea planului de achiziții și urmărirea facturilor și întocmirea NIR-urilor aferente. Aceste atribuții s-au diminuat și prin externalizarea unor servicii din cadrul spitalului, ca de exemplu: serviciul de spălătorie, laboratorul de analize medicale, blocul alimentar, serviciul de pază și ulterior serviciul de gaze medicale.
- d) **menținerea Serviciului financiar, contabilitate, buget în aceeași componență.**

Prin adresa cu nr.29782/01.09.2014 înregistrată la Consiliul Județean Constanța cu nr.16811/19.09.2014, Spitalul Clinic Județean de Urgență „Sfântul Apostol Andrei” Constanța solicită aprobarea statului de funcții pe anul 2014. În conformitate cu art. 15 lit.c din HG nr.56/2009 pentru aprobarea Normelor metodologice de aplicare a OUG nr.162/2008 privind transferul ansamblului de atribuții și competențe exercitate de Ministerul Sănătății către autoritățile administrației publice locale: *„Autoritatea administrației publice locale, prin structura cu atribuții specifice în domeniu, are următoarele competențe:*

a) aprobă statele de funcții ale unităților sanitare subordonate, cu încadrarea în normativele de personal și în bugetul de venituri și cheltuieli aprobat.”

Spitalul Clinic Județean de Urgență „Sfântul Apostol Andrei” Constanța are 3 surse de finanțare pentru plata salariilor, statul de funcții întocmindu-se separat pe fiecare sursă de finanțare, astfel:

- de la Casa de Asigurări de Sănătate conform contractului de prestări servicii încheiat pe anul 2014;
- de la bugetul Ministerului Sănătății prin Transferuri pentru medici rezidenți, UPU-SMURD, cabinet medicină sportivă, planning familial, centrul de sănătate mintală copii și adulți, colectiv de cercetare;
- de la INML București pentru Serviciul Județean de Medicină Legală.

Față de cele prezentate mai sus, supun spre dezbatere și aprobare prezentul proiect de hotărâre.

VICEPREȘEDINTE,

**CONSILIUL JUDEȚEAN CONSTANȚA
DIRECȚIA COORDONARE INSTITUȚII SUBORDONATE**

RAPORT

la proiectul de hotărâre privind

**aprobarea organigramei și statului de funcții pe anul 2014, pentru Spitalul Clinic Județean de
Urgență „Sfântul Apostol Andrei” Constanța**

Prin Hotărârea HCJC nr. 169 din 23.06.2010 a fost preluat managementul asistenței medicale la Consiliul Județean Constanța pentru Spitalul Clinic Județean de Urgență “Sfântul Apostol Andrei” Constanța, Spitalul Clinic de Pneumoftiziologie Constanța și Spitalul de Ortopedie, Traumatologie și Recuperare Medicală Eforie Sud.

În conformitate cu art. 15 lit.c din HG nr.56/2009 pentru aprobarea Normelor metodologice de aplicare a OUG nr.162/2008 privind transferul ansamblului de atribuții și competențe exercitate de Ministerul Sănătății către autoritățile administrației publice locale: *„Autoritatea administrației publice locale, prin structura cu atribuții specifice în domeniu , are următoarele competențe:*

- a) aprobă statele de funcții ale unităților sanitare subordonate, cu încadrarea în normativele de personal și în bugetul de venituri și cheltuieli aprobat.”*
- c) aprobă organigrama și modificarea acesteia.”*

Având în vedere dispozițiile art. 91 alin.(1), lit.”a”, alin.(2), lit. „c” și art.97 din Legea nr.215/2001 privind administrația publică locală, republicată cu modificările și completările ulterioare, considerăm că proiectul de hotărâre privind aprobarea organigramei și statului de funcții pe anul 2014, pentru Spitalul Clinic Județean de Urgență „Sfântul Apostol Andrei” Constanța se încadrează în prevederile legale în vigoare, motiv pentru care propunem adoptarea acestuia în forma prezentată.

**DIRECTOR,
DIRECȚIA COORDONARE INSTITUȚII SUBORDONATE
VIRGIL IOSIF**

**CONSILIUL JUDEȚEAN CONSTANȚA
DIRECȚIA GENERALĂ ECONOMICĂ – FINANCIARĂ**

RAPORT

**la proiectul de hotărâre privind
aprobarea organigramei și statului de funcții pe anul 2014, pentru Spitalul Clinic Județean de
Urgență „Sfântul Apostol Andrei” Constanța**

Potrivit art. 91 alin. (2), lit.c din Legea 215/2001 privind administrația publică locală republicată, cu modificările și completările ulterioare, Consiliul Județean „aprobă, regulamentul de organizare și funcționare a consiliului județean, organigrama, statul de funcții, regulamentul de organizare și funcționare ale aparatului de specialitate, precum și ale instituțiilor și serviciilor publice de interes județean și ale societăților comerciale și regiilor autonome de interes județean”.

Față de cele prezentate mai sus, considerăm că proiectul de hotărâre privind aprobarea organigramei și statului de funcții pe anul 2014, pentru Spitalul Clinic Județean de Urgență „Sfântul Apostol Andrei” Constanța, se încadrează în prevederile legale în vigoare, drept pentru care propunem adoptarea acestuia în forma prezentată.

DIRECTOR GENERAL,

Felicia Tăicuțu

S&S servicii.

**CONSILIUL JUDEȚEAN CONSTANȚA
COMISIA DE SPECIALITATE PENTRU CULTURĂ, ÎNVĂȚĂMÂNT,
SĂNĂTATE ȘI SPORT**

RAPORT

Comisia de specialitate pentru cultură, învățământ, sănătate și sport, întrunită în ședința de astăzi,02.10.....2014, a analizat Expunerea de Motive a Vicepreședintelui Consiliului Județean Constanța, Raportul Direcției Generale Economico - Financiare și Raportul Direcției Coordonare Instituții Subordonate la proiectul de hotărâre privind aprobarea organigramei și statului de funcții pe anul 2014, pentru Spitalul Clinic Județean de Urgență „Sfântul Apostol Andrei” Constanța.

Suntem de acord cu proiectul de hotărâre sus amintit.

Comisia de specialitate pentru cultură, învățământ, sănătate și sport

PRESEDINTE.

**CONSILIUL JUDEȚEAN CONSTANȚA
COMISIA DE SPECIALITATE PENTRU ADMINISTRAȚIE PUBLICĂ,
JURIDICĂ, APĂRAREA ORDINII PUBLICE ȘI PROTECȚIE SOCIALĂ**

RAPORT

Comisia de specialitate pentru Administrația publică, juridică, apărarea ordinii publice și protecție socială, întrunită în ședința de astăzi,⁰².....¹⁰.....2014, a analizat Expunerea de Motive a Vicepreședintelui Consiliului Județean Constanța, Raportul Direcției Generale Economico - Financiare și Raportul Direcției Coordonare Instituții Subordonate la proiectul de hotărâre privind aprobarea organigramei și statului de funcții pe anul 2014, pentru Spitalul Clinic Județean de Urgență „Sfântul Apostol Andrei” Constanța.

Suntem de acord cu proiectul de hotărâre sus amintit.

**Comisia de specialitate pentru Administrația publică, juridică,
apărarea ordinii publice și protecție socială**

PREȘEDINTE

**CONSILIUL JUDEȚEAN CONSTANȚA
COMISIA DE SPECIALITATE BUGET - FINANȚE ȘI ADMINISTRAREA
DOMENIULUI PUBLIC ȘI PRIVAT AL JUDEȚULUI**

RAPORT

Comisia de specialitate Buget-finanțe și administrarea domeniului public și privat al județului, întrunită în ședința de astăzi,02.10.....2014, a analizat Expunerea de Motive a Vicepreședintelui Consiliului Județean Constanța, Raportul Direcției Generale Economico - Financiare și Raportul Direcției Coordonare Instituții Subordonate la proiectul de hotărâre privind aprobarea organigramei și statului de funcții pe anul 2014, pentru Spitalul Clinic Județean de Urgență „Sfântul Apostol Andrei” Constanța.

Suntem de acord cu proiectul de hotărâre sus amintit.

**Comisia de specialitate
Buget - finanțe și administrarea domeniului public și privat al județului**

PREȘEDINTE, /



CONSILIUL JUDEȚEAN CONSTANȚA



DIRECȚIA COORDONARE INSTITUȚII SUBORDONATE

• Str. PETRU RARES nr.4 • Tel. : 0241-488618 / Fax : 0241-488617 •

NR.16870/22.09.2014

APROBAT,

Vicepreședinte,
~~Dragomir Nicolae/Cristinel~~

REFERAT

Prin adresa nr.30740/08.09.2014 înregistrată la Consiliul Județean Constanța cu nr.16112/08.09.2014, Spitalul Clinic Județean de Urgență „Sfântul Apostol Andrei” Constanța solicită aprobarea modificării organigramei instituției.

Fundamentarea acestei solicitări pleacă de la faptul că în urma introducerii programului Charisma, cu modulele ERP, HR, CMS și PANACEUM au fost aduse schimbări importante în circuitul documentelor și a fluxului de informații financiar contabile.

Acest program asigură generarea comenzilor din modulul de contracte, generarea notelor de intrare-recepție din comenzi și a facturilor din notele de intrare-recepție, ceea ce contribuie la eficientizarea circuitului documentelor financiar-contabile și o gestionare eficientă a resurselor financiare ale unității.

Aceste modificări au dus la verificarea structurii serviciului achiziții-administrativ și a serviciului financiar, contabilitate, buget de către SC Atractiv Plus SRL prin expert contabil dr. Ec. Miha Ștefan.

Cu această ocazie au fost analizate organigrama unității, numărul de posturi de personal economico-administrativ și fișele de post ale salariaților celor două servicii, de unde rezultă **modificarea organigramei Spitalului Clinic Județean de Urgență „Sfântul Apostol Andrei” Constanța, în sensul:**

- a) **serviciul achiziții** – administrativ cu 12 posturi se transformă în:
 - birou achiziții cu compartiment depozit - 6 posturi
 - compartiment administrativ - 5 posturiBiroul achiziții trece în subordinea directorului financiar contabil, iar compartimentul administrativ rămâne în subordinea departamentului administrativ ca și compartiment de sine stătător;
- b) **reducerea funcției de conducere de șef serviciu achiziții administrativ și înființarea funcției de conducere de șef birou achiziții, conform organigramei propuse;**
- c) **reducerea unui post de referent din cadrul biroului de achiziții, prin diminuarea atribuțiilor de serviciu ale postului și anume** solicitarea necesarului anual de carburanți, reactivi, gaze medicale, alimente în vederea centralizării pentru întocmirea planului de achiziții și urmărirea facturilor și întocmirea NIR-urilor aferente. Aceste atribuții s-au diminuat și prin externalizarea unor servicii din cadrul spitalului, ca de exemplu: serviciul de spălătorie, laboratorul de analize medicale, blocul alimentar, serviciul de pază și ulterior serviciul de gaze medicale.
- d) **menținerea Serviciului financiar, contabilitate, buget în aceeași componență.**

În conformitate cu art. 15 lit.c din HG nr.56/2009 pentru aprobarea Normelor metodologice de aplicare a OUG nr.162/2008 privind transferul ansamblului de atribuții și competențe exercitate de Ministerul Sănătății către autoritățile administrației publice locale: „Autoritatea administrației publice locale, prin structura cu atribuții specifice în domeniu, are următoarele competențe:

c) aprobă organigrama și modificarea acesteia.”

Atașăm la prezenta, adresa nr.30740/08.09.2014 a Spitalului Clinic Județean de Urgență „Sfântul Apostol Andrei” Constanța, recomandarea nr.1/12.03.2014 întocmită de S.C. Atractiv Plus S.R.L., procesul verbal nr.4 încheiat la ședința Consiliului de Administrație din data de 12.09.2014 prin care au fost avizate organigrama și ștutul de funcții, precum și punctul de vedere al consilierului pe probleme de sănătate, dr. Cristinel Palas, care își exprimă acordul cu privire la modificarea propusă de către Spitalul Clinic Județean de Urgență „Sfântul Apostol Andrei” Constanța.

Prin adresa cu nr.29782/01.09.2014 înregistrată la Consiliul Județean Constanța cu nr.16811/19.09.2014, Spitalul Clinic Județean de Urgență „Sfântul Apostol Andrei” Constanța solicită aprobarea ștutului de funcții pe anul 2014. În conformitate cu art. 15 lit.c din HG nr.56/2009 pentru aprobarea Normelor metodologice de aplicare a OUG nr.162/2008 privind transferul ansamblului de atribuții și competențe exercitate de Ministerul Sănătății către autoritățile administrației publice locale: „Autoritatea administrației publice locale, prin structura cu atribuții specifice în domeniu, are următoarele competențe:

a) aprobă ștatele de funcții ale unităților sanitare subordonate, cu încadrarea în normativele de personal și în bugetul de venituri și cheltuieli aprobat.”

Spitalul Clinic Județean de Urgență „Sfântul Apostol Andrei” Constanța are 3 surse de finanțare pentru plata salariilor, ștutul de funcții întocmindu-se separat pe fiecare sursă de finanțare, astfel:

- de la Casa de Asigurări de Sănătate conform contractului de prestări servicii încheiat pe anul 2014;
- de la bugetul Ministerului Sănătății prin Transferuri pentru medici rezidenți, UPU-SMURD, cabinet medicină sportivă, planning familial, centrul de sănătate mintală copii și adulți, colectiv de cercetare;
- de la INML București pentru Serviciul Județean de Medicină Legală.

Având în vedere cele menționate mai sus, **vă rugăm să aprobați organigrama și ștutul de funcții pentru Spitalul Clinic Județean de Urgență „Sfântul Apostol Andrei” Constanța, pentru anul 2014, în formele prezentate de unitatea sanitară, precum și inițierea unui proiect de hotărâre, în proxima ședință a Consiliului Județean Constanța, privind aprobarea organigramei și ștutului de funcții ale Spitalului Clinic Județean de Urgență „Sfântul Apostol Andrei” Constanța.**

Director,
Direcția Coordonare Instituții Subordonate

Șef serviciu

Întocmit,
Roxana Dumitru



M. CJC 161R/02.09.2014

Nr. 30740/08.09.2014

Catre,

CONSILIUL JUDETEAN CONSTANTA
Directia Coordonare Institutii Subordonate

In urma introducerii programului informatic Charisma, cu modulele ERP, HR, CMS si Panaceum la nivelul Spitalului Clinic Judetean de Urgenta "Sf. Apostol Andrei" Constanta au fost aduse schimbari importante in circuitul documentelor si fluxul de informatii financiar contabile .

Acest program asigura generarea comenzilor din modulul de contracte, generarea notelor de intrare-receptie din comenzi si a facturilor din notele de intrare-receptie, ceea ce contribuie la eficientizarea circuitului documentelor financiar-contabile si la o gestionare eficienta a resurselor financiare ale unitatii.

Aceste modificari au dus la verificarea structurii serviciului achizitii-administrativ si a serviciului financiar, contabilitate, buget de catre SC Atractiv Plus prin expert contabil dr. ec. Mihaela Stefan.

Cu aceasta ocazie au fost analizate : organigrama unitatii, numarul de posturi de personal economico-administrativ si fisele de post ale salariatilor celor doua servicii, de unde rezulta necesitatea :

- a) modificarea Organigramei Spitalului, in sensul :
- **Serviciul achizitii-administrativ** cu 12 posturi se transforma in:
 - * **birou achizitii cu compartiment depozit** , cu 6 posturi , care va trece in subordinea directorului financiar- contabil si
 - * **compartiment administrativ** cu 5 posturi, care ramane in subordinea departamentului administrativ ca si compartiment de sine statator.

b) reducerea functiei de conducere de sef serviciu achizitii- administrativ si infiintarea functiei de conducere de sef birou achizitii, conform organigramei propuse.



c) reducerea unui post de referent S din cadrul biroului achizitii, prin diminuarea atribuțiilor de serviciu al postului și anume :

- solicitarea necesarului anual de carburanți, reactivi, gaze medicale, alimente, în vederea centralizării pentru întocmirea planului de achizitii;
- urmărirea facturilor și întocmirea NIR-urilor aferente;

Aceste atribuții s-au diminuat și prin externalizarea unor servicii din cadrul spitalului, ca de exemplu: serviciul de spalatorie; laboratorul de analize medicale, blocul alimentar; serviciul de paza și ulterior serviciul de gaze medicale.

d) menținerea Serviciului financiar, contabilitate, buget în aceiași componentă.

Având în vedere cele de mai sus, vă rugăm să aprobați modificările propuse prin Recomandarea nr.1 din data de 12.03.2014 făcută de expert contabil dr. ec. Mișu Ștefan și anume :

- modificarea Organigramei Spitalului Clinic Județean de Urgență "Sf. Apostol Andrei" (Constanța conform punctului a).
- reducerea postului de conducere de șef serviciu achizitii-administrativ și înființarea postului de conducere de șef birou achizitii, conform organigramei propuse;
- reducerea unui post de execuție de referent S din cadrul biroului achizitii, care nu se mai regăsește în noua organigramă propusă din lipsa atribuțiilor de serviciu, conform constatărilor anterioare;

Anexăm alăturat Recomandarea nr.1 din data de 12.03.2014 făcută de expert contabil dr. ec. Mișu Ștefan și organigramă Spitalului Clinic Județean de Urgență "Sf. Apostol Andrei" (Constanța) propusă spre aprobare.

Manager
Dr. Căpățână

Intocmit,
Serviciul Runos

SPITALUL CLINIC JUDETEAN DE URGENTA CONSTANTA	
INTRARE / IESIRE Nr. 877	
DATA 12.03.2014	

RV
dupa procedurile de
revizuire a organizarii
in conformitate cu
recomandarile
expertului

S.C. ATRACTIV PLUS S.R.L. CUI: RO 21097977 Nr. Reg. Comert: J13/492/2007	Procedura revizuire interna Modificarea organigrama Recomandare din 12.03.2014	Ediția 1
		Nr. de ex. 4
		Revizia -
		Nr. de ex. -
		Pagina 1 din 4
		Exemplar nr. 1

*10.03
2014*

RECOMANDAREA nr. 1 din 12.03.2014

Constatările și recomandările rezultate în urma revizurii :

- 1) Faptele :
- adresa nr. 8452 / 10.03.2004 , privind reorganizarea serviciului administrativ din cadrul Spitalului Clinic Judetean de Urgenta Constanta;
 - in urma verificarii structurii serviciului administrativ si serviciului financiar, contabilitate, buget din cadrul Organigramei Spitalului Clinic Judetean de Urgenta Constanta, efectuata in perioada 10.03.2014 - 12.03.2014, conform criteriilor de la punctul 2 au fost emise recomandarile de la punctul 3.

2) Criteriile, cauzele, efectele

- a fost analizata organigrama si structura personalului din cadrul serviciilor administrativ si financiar, contabilitate, buget , fisele de post si circuitul documentelor , precum si procedura operationala ce rezulta prin implementarea programului informatic Charisma .

Constatari :

- a- programul informatic Charisma , cu modulele ERP, HR, CMS si PANACEUM, aduce schimbari importante circuitului documentelor si fluxului de informatii financiar contabile ;

06

S.C. ATRACTIV PLUS S.R.L. CUI: RO 21097977 Nr. Reg. Comert: J13/492/2007	Procedura revizuire interna Modificare organigrama Recomandare din 12.03.2014	Ediția 1 Nr. de ex. 4
		Revizia - Nr. de ex. -
		Pagina 2 din 4
		Exemplar nr. 1

- b-** acest program asigura generarea Comenzilor din modulul de contracte , generarea Notelor de intrare - receptie din comenzi si a Facturilor din notele de intrare- receptie, ceea ce contribuie la eficientizarea circuitului documentelor financiar – contabile si la o gestionare eficienta a resurselor financiare ale entitatii ;
- c-** din analiza fiselor de post ce apartin angajatilor Serviciului achizitiei rezulta ca se elimina unele atributiuni de serviciu si anume : solicitarea necesarului anual de carburanti, reactivi, gaze medicale, alimente in vederea centralizarii pentru intocmirea planului de achizitii , urmarirea facturilor si intocmirea NIR- urilor aferente ,s.a.
- d-** atributiile de serviciu s-au diminuat si prin externalizarea unor servicii ca de exemplu : serviciul spalatorie ; serviciul laborator; bloc alimentar; paza si ulterior gaze medicale .
- e-** organigrama , numarul de posturi din cadrul serviciilor administrativ si financiar, contabilitate, buget, precum si fisele de post aferente nu au fost reanalizate in sensul diminuarii numarului de personal si actualizarii fiselor cu atributiile existente dupa externalizarea unor servicii si implementarea noului program informatic Charisma.

S.C. ATRACTIV PLUS S.R.L. CUI: RO 21097977 Nr. Reg. Comert: J13/492/2007	Procedura revizuire interna Modificare organigrama Recomandare din 12.03.2014	Ediția 1
		Nr. de ex. 4
		Revizia - Nr. de ex. -
		Pagina 3 din 4
Exemplar nr. 1		

Recomandări:

- Se recomanda aplicarea Organigramei propusa (anexa 1- 4) , cu urmatoarele modificari :
 - Serviciul achizitiei,administrativ se transforma in Compartiment administrativ si birou achizitii ;
 - Se reduce functia de sef serviciu achizitii, administrativ si se infiinteaza functia de sef birou achizitii ;
 - Biroul achizitii trece in subordinea Directorului financiar-contabil si are in subordine un compartiment depozit;
 - Se reduce un post de referent prin diminuarea atributiilor de serviciu;
 - Serviciul financiar-contabilitate-buget ramine in aceeasi componenta.

Concluziile

elaborate in urma constatărilor făcute la Spitalul Clinic Judetean de Urgenta Constanta, având un caracter fundamentat pe baza materialelor puse la dispozitie de entitatea verificata si avand in vedere, ca s-a propus reorganizarea serviciilor administrativ si financiar, contabilitate, buget, precum si actualizarea fiselor de post aferente personalului din componenta acestora sunt:

S.C. ATRACTIV PLUS S.R.L. CUI: RO 21097977 Nr. Reg. Comert: J13/492/2007	Procedura revizuire interna Modificare organigrama Recomandare din 12.03.2014	Ediția 1 Nr. de ex. 4
		Revizia - Nr. de ex. -
		Pagina 4 din 4
		Exemplar nr. 1

- necesitatea aplicării Organigramei propuse prin prezenta recomandare ;
- reducerea personalului de conducere prin desfiintarea postului Sef serviciu achizitii ,administrativ, care nu se mai regaseste in noua organigrama propusa ;
- infiintarea Biroului achizitii cu compartiment depozit, in subordinea Directorului financiar-contabil ;
- reducerea personalului de executie din cadrul Biroului achizitii prin desfiintarea unui post de referent care nu se mai regaseste in noua organigrama propusa, din lipsa atributiilor, conform constatarilor anterioare.

Expert contabil,
 Dr. Ec. Miha Stefan



Nr. CJC 16811/19.09.2014

Nr. 29782 / 01-09-2014

Catre

CONSILIUL JUDETEAN CONSTANTA
DIRECTIA COORDONARE INSTITUTII SUBORDONATE

Va rugam sa aprobatii STATUL DE FUNCTII al Spitalului Clinic Judetean de Urgenta "Sf. Apostol Andrei " Constanta valabil de la data de 01.07.2014 , in conformitate cu art. 15 lit a) din HG nr. 56/2009 pentru aprobarea Normelor metodologice de aplicare a OUG nr. 162/2008 privind transferul de atributii si competente exercitate de Ministerul Sanatatii catre autoritatile publice locale.

Atasam alaturat :

- Nota de fundamentare privind aprobarea statului de functii;
- Anexa cuprinzand personalul normat intre limita minima si maxima conform OMS 1224/2010 privind normativele de personal in unitatile sanitare publice si numarul de posturi solicitat spre aprobare pe surse de finantare;
- Anexa cuprinzand numarul de posturi ocupate si vacante la 01.07.2014;
- Centralizatorul pe grupe de personal si drepturi salariale , pe surse de finantare;

Manager
Dr. *Capatina Danut*

Serviciul RUNOS
Ec. Onica Laurentia



NOTA DE FUNDAMENTARE
privind aprobarea ștatului de funcții al
Spitalului Clinic Județean de Urgență” Sf. Apostol Andrei” Constanța pe anul
2014

1).Structura Organizatorică a Spitalului Clinic Județean de Urgență “ Sf. Apostol Andrei” Constanța pentru anul 2014 a fost aprobată prin Dispoziția Consiliului Județean Constanta nr. 393/12.11.2013, cu avizul Ministerului Sanatatii nr. XI/A/41710/22.10.2013.

2).Spitalul Clinic județean de Urgență Constanta are 3 surse de finanțare pentru plata salariilor, ștatul de funcții intocmindu-se separate pe fiecare sursă de finanțare, astfel:

- de la Casa Județeană de Asigurări de Sănătate conform contractului de prestări servicii încheiat pe anul 2014;
- de de la bugetul Ministerului Sănătății prin Transferuri pentru ; Medicii rezidenți, UPU- SMURD, Cabinet medicină sportivă, Planning familial, Centru de sănătate mintala copii și adulți, Colectiv de cercetare;
- de la INML București pentru Serviciul Județean de Medicină Legală;

3).Pentru sursa de finanțare **C.J.A.S Constanța** (CASA) numarul de posturi solicitat pentru anul 2014 este de 1968, fiind stabilite in limita prevederilor Normativului de Personal aprobat prin OMS 1224/2010 .

Categorie personal	Nr. Posturi
medici	238
alt personal superior	18
Personal sanitar mediu	887
infirmiere	336
ingrijitoare	190
brancardier	62
Agent DDD	3
Garderobieri	6
Personal TESA	67
Personal statistica	37
Tehnicienii aparatura medicala	6
Muncitori intrtinere	107
Soferi	6
Preot	1
CONDUCERE	4
TOTAL POSTURI	1968

4). Pentru activitățile finanțate de la Bugetul Ministerului Sănătății prin Transferuri numărul de posturi este de 298 , la care se adauga un numar de 354 medici si farmacisti rezidenti, repartizati de Ministerul Sanatatii, pe durata pregatirii prin rezidentiat, din care:

UPU – SMURD - Normarea personalului se face conform OMS 1706/2007;

Categorie personal	Nr. Posturi
medici	39
alt personal superior (biolog+as.social)	3
personal sanitar mediu	105
personal auxiliar (infirmiere, îngrijitoare, brancardieri)	79
registratori medicali	5
personal statistica	5
Toatal Posturi	236

C.S.M. adulți și copii - Normarea personalului se face conform OMS 375/2006;

Categorie personal	Nr. Posturi
medici	9
alt personal superior (psihologi, asistenți sociali)	13
asistenți medicali	9
îngrijitoare	1
Toatal Posturi	32

Centrul de Referință și Planificare Familială

Categorie Personal	Nr. Posturi
medici	3
asistenți medicali	2
îngrijitoare	1
Total Posturi	6

Cabinet medicină sportivă

Categorie personal	Nr. Posturi
medici	4
asistenți medicali	2
îngrijitoare	1
Total Posturi	7

Colectiv de cercetare - (cu avizul Academiei de Științe Medicale);

Categorie personal	Nr. Posturi
Anatomie Patologică	9
Chirurgie Generală	4
Chirurgie Plastică	4
Total Posturi	17

Medici si Farmacisti Rezidenți	354 posturi	prin repartiție pe țară
---------------------------------------	--------------------	--------------------------------

Serviciul Județean de Medicină Legală - (SML) este finanțat de la INML București și în completare din venituri proprii

Categorie personal	Nr. Posturi	
medici	8	
alt personal superior (chimiști)	2	
personal mediu sanitar (asistenți medicali+registratori medicali)	16	
ingrijitoare	2	
șofer	2	
Total Posturi	30	

TOTAL POSTURI STAT DE FUNCTII	ANUL	2650
din care:	2014	
CASA		1968
TRANSFERURI		298
SML		30
TOTAL POSTURI PERMANENTE		2296
MEDICI SI FARMACISTI REZIDENTI		354

5) În conformitate cu OMS nr. 1224/2010 pentru aprobarea normativelor de personal pentru asistență medicală spitalicească, categoriile de personal utilizate în sistemul sanitar sunt următoarele:

- medici;
- personal sanitar mediu (asistenți medicali cu studii medii, postliceale sau superioare , tehnicieni aparatură medicală, soră medicală, moașă, maseur, gipsar, registrator medical, etc);
- alt personal superior sanitar (chimist, biolog, biochimist, farmacist, fizician, asistent social, psiholog, profesor CFM);
- personal auxiliar sanitar (infirmiere, spălătorese, îngrijitoare, brancardieri, garderobieri);
- personal tehnic, economic, informatic administrativ (TESA): ingineri, economiști, juriști, referenți, tehnicieni, maiștri, casieri, secretari, arhivari,, funcționari, contabili, etc, de la următoarele locuri de munca: secretariat(cu exceptia registratorilor medicali),serviciul intern prevenire si protectie, juridic, audit, RUNOS, financiar-contabilitate, informatica(cu exceptia operatorului cacul farmacie), achizitii, administrativ, tehnic;
- tehnicieni aparatura medicala (personal intretinere aparatura medicala de la serviciul tehnic si centrul de hemodializa);
- muncitori intretinere cladiri (muncitori calificați –zugrav,tamplar,lacatus, sudor,instalator, electrician);
- muncitori posturi fixe (muncitori calificati si necalificati de la urmatoarele locuri de munca :centrala termica, grup generator, hidrofor,lifturi, centrala telefonica, lenjerie, depozit, psihiatrie,frizer, curatenie curte);
- muncitori bloc alimentar(muncitori necalificati bucatarie dietetica pediatrie);

6) În conformitate cu art. 15 al. (a) din HG 56/2009 Autoritatea Administrației Publice Locale, prin structura cu atribuții specifice în domeniu, are competența de a aproba ștatul de funcții, cu încadrarea în normativile de personal și bugetul de venituri și cheltuieli aprobat.

7) Anexam alaturat:

- anexa cuprinzand personalul normat intre limita minima si maxima conform OMS. 1224/2010, numarul de posturi solicitate spre aprobare in statul de functii pe anul 2014 pe total si pe surse de finantare;

- anexa cuprinzand numarul de posturi ocupate la data de 01.07.2014 si numarul posturilor vacante , pe surse de finantare;

Manager,
Dr. Capatina Danut

Serviciul Runos,
Ec. Onica Laurentia



**SPITALUL JUDEȚEAN CLINIC DE URGENȚĂ
„SF. APOSTOL ANDREI” CONSTANȚA**

**CONSILIUL DE ADMINISTRAȚIE
PROCES VERBAL NR. 4 / 12.09.2014**

Consiliul de Administrație s-a întrunit în data 12.09.2014 la Spitalul Clinic Județean de Urgență „Sf. Apostol Andrei” Constanța, în următoarea componență:

1. Dl. Fronescu Nicolae – reprezentant Președinte
2. Dna Frujinoiu Alina (membru supleant) – reprezentant C.J.C
3. Dl Grasa Nicolae – reprezentant C.J.C.
4. Dna Hildan Adriana (membru supleant) – reprezentant DSP
5. Dl. Dănuț Căpățînă – manager spital
6. Dna Caraivan Violeta (membru supleant) – reprezentant sindicat SANITAS
7. Dl Alexiu Emil – reprezentant sindicat TEA
8. Dl Dr. Tica Valentin - Șef Secție Chirurgie Pediatrică

Mențiune: în lipsa motivată a dlui Parpală Boris s-a prezentat dna Frujinoiu Alina – membru supleant;
: dna Caraivan Violeta s-a prezentat la ședință în locul domnului Manea Nicolae – reprezentant sindicat SANITAS, în baza unei împuterniciri.

Ordinea de zi:

I- Spre analiză:

1. Se aduce în atenția membrilor Consiliului de Administrație solicitarea S.C. CARDIOSCAN S.R.L. privind încetarea prin acordul părților a Contractului de asociere în participațiune încheiat în data de 01.06.2011 între C.J.C., S.C.J.U. și S.C. CARDIOSCAN S.R.L.

- s-a adus la cunoștință

2. Se aduce în atenția membrilor Consiliului de Administrație adresa S.C. CLEAN PREST ACTIV S.R.L. privind procedura de achiziție publică organizată de S.C.J.U. finalizată prin încheierea acordului cadru nr.5560/17.02.2014.

- s-a adus la cunoștință

3. Se aduce în atenția membrilor Consiliului de Administrație articolelele denigratoare despre Secția Pediatrie a S.C.J.U., apărute pe site-ul Constanța.ro și preluate de ziarul Ziua de Constanța.

- s-a adus la cunoștință

II Spre avizare:

1. Se înaintează spre avizare modificarea Organigramei Spitalului Clinic Județean de Urgență „Sf. Apostol Andrei” Constanța.

- se avizează cu 4 voturi pentru

2. Se înaintează spre avizare ŞTATUL DE FUNCŢII al Spitalului Clinic Judeţean de Urgenţă „Sf. Apostol Andrei” Constanţa, valabil de la data de 01.07.2014.

- se avizează cu 4 voturi pentru

3. Avizarea Listei de investiţii, defalcată pe categorii de bunuri, având ca sursa de finanţare *Venituri proprii spital*, aferentă anului 2014, ce va înlocui lista de investiţii cu nr.22874 / 02.07.2014.

aprobat de ordonatorul principal de credite prin Referatul Direcţiei Coordonare Instituţiei Subordonate, nr. 14555/08.08.2014

- se avizează cu 4 voturi pentru

4. Se înaintează spre avizare solicitarea S.C.J.U. privind chemarea medicilor de la domiciliu în specialitatea urologie, pentru asigurarea rezolvării unor cazuri deosebite, în afara programului de muncă al medicilor.

aprobat de ordonatorul principal de credite prin Referatul Direcţiei Coordonare Instituţiei Subordonate, nr. 14552/08.08.2014

- se avizează cu 4 voturi pentru

5. Se înaintează spre avizare solicitarea S.C.J.U. privind aprobarea celei de a treia linii de gardă în specialitatea ATI, începând cu data de 01.08.2014.

aprobat de ordonatorul principal de credite prin Referatul Direcţiei Coordonare Instituţiei Subordonate, nr. 13931/29.07.2014

- se avizează cu 4 voturi pentru

6. Se înaintează spre avizare solicitarea S.C.J.U. privind aprobarea organizării concursului pentru ocuparea următoarelor posturi vacante: un post muncitor calificat – electrician, un post muncitor calificat – lăcătuş mecanic şi un post muncitor calificat – liftieră.

aprobat de ordonatorul principal de credite prin Referatul Direcţiei Coordonare Instituţiei Subordonate, nr. 14499/07.08.2014

- se avizează cu 4 voturi pentru

7. Se înaintează spre avizare solicitarea S.C.J.U. privind aprobarea organizării concursului pentru ocuparea a 51 posturi vacante, în condiţiile încadrării în cheltuielile de personal prevăzute în Bugetul de Venituri şi Cheltuieli al spitalului până la finele anului 2014.

aprobat de ordonatorul principal de credite prin Referatul Direcţiei Coordonare Instituţiei Subordonate, nr. 14536/07.08.2014

- se avizează cu 4 voturi pentru

8. Se înaintează spre avizare solicitarea S.C.J.U. privind aprobarea organizării concursului pentru ocuparea următoarelor posturi vacante de medici necesare pentru desfăşurarea în condiţii optime a activităţii medicale de specialitate: un post medic specialitatea chirurgie plastică şi un post medic specialitatea oftamologie.

aprobat de ordonatorul principal de credite prin Referatul Direcției Coordonare Instituții Subordonate, nr. 14568/08.08.2014

- se avizează cu 4 voturi pentru

Ocupări posturi:

9. Se înaintează spre avizare solicitarea S.C.J.U. privind înființarea unui post de frizer în cadrul Serv. Achiziții-Administrativ, cu punct de lucru pentru secțiile exterioare din Agigea și Eforie Sud, post necesar reîncadrării dlui Nedelcu Gheorghe conform sentinței rămasă definitivă prin Decizia civilă nr.233/CM/17.06.2014 pronunțată de Curtea de Apel Constanța

aprobat de ordonatorul principal de credite prin Referatul Direcției Coordonare Instituții Subordonate, nr. 13856/28.07.2014

- se avizează cu 4 voturi pentru

III. Diverse:

1. Managerul S.C.J.U. solicită avizul Consiliului de Administrație pentru închirierea de către Fundația MECENA a unor spații libere din incinta unității sanitare.

- se avizează cu 4 voturi pentru

2. Următoarea ședință de C.A. va fi în data de 17.10.2014, ora 12.00 la sediul unității sanitare.

**MEMBRU CONSILIUL DE ADMINISTRAȚIE
DR. CĂTĂLIN GRASA**

**Intocmit,
Mona Liza Vasilache**