

JUDEȚUL CONSTANȚA

HOTĂRÂREA nr. 295

privind aprobarea pe anul 2013, a organigramei și a statului de funcții pentru Centrul Scolar pentru Educație Incluzivă "Delfinul" Constanța

Consiliul Județean Constanța întrunit în ședința din data de 14.04.2013

Având în vedere:

- Expunerea de motive a Președintelui Consiliului Județean;
- Raportul Direcției Generale Economico-Financiare;
- Raportul Comisiei de specialitate Buget-Finanțe și administrarea domeniului public și privat al județului .

În temeiul prevederilor ale O.U.G nr. 77/2013 pentru stabilirea unor măsuri privind asigurarea funcționalității administrației publice locale, a numărului de posturi și reducerea cheltuielilor la instituțiile și autoritățile din subordinea, sub autoritatea sau în coordonarea Guvernului ori a ministerelor; ale art. 91 alin. (1) lit. d), alin. (5) lit. a) pct. 1, precum și ale art. 97 din Legea nr. 215/2001 privind administrația publică locală cu modificările și completările ulterioare;

HOTĂRĂȘTE :

Art.1. Se aprobă organigrama pentru Centrul Scolar pentru Educație Incluzivă "Delfinul" Constanța, conform anexei nr. 1 ce face parte integrantă din prezenta hotărâre ;

Art.2. Se aprobă statul de funcții pentru Centrul Scolar pentru Educație Incluzivă "Delfinul" Constanța, conform anexei nr. 2 ce face parte integrantă din prezenta hotărâre ;

Art.3. Direcția Administrație Publică și Juridică va comunica prezenta hotărâre persoanelor și instituțiilor interesate, în vederea ducerii ei la îndeplinire.

Prezenta hotărâre a fost adoptată cu un număr de 34 voturi pentru, — voturi împotriva și — abțineri.

Constanța.....14.04.2013

PREȘEDINTE,

Constantinescu Nicușor Daniel

^
CONTRASEMNEAZĂ
SECRETAR AL JUDEȚULUI

Centrul Școlar pentru Educație Incluzivă "Delfinul" - ORGANIGRAMA

Vizat I.S.J. Constanța
Inspector Școlar General
Prof.dr.Răducu Popescu
Nr.334/15.07.2013

Aprobat Consiliul Județean
Președinte Nicușor-Daniel Constantinescu
Director general
Felicia Tăicuțu

Anexa nr.1
la HCJc NR. 295/14.07.2013

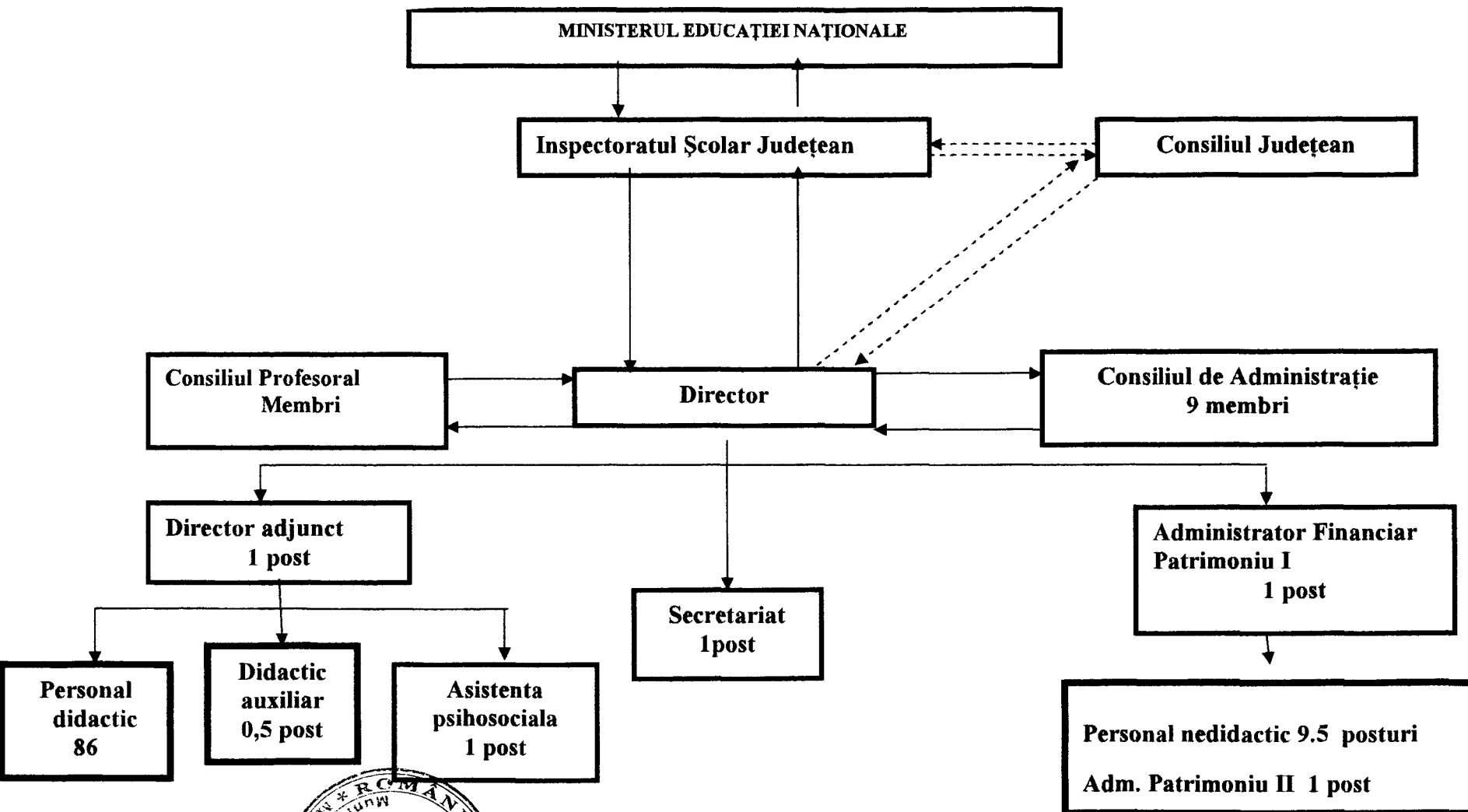

STAT FUNCTII DE EXECUTIE EXISTENT LA 01.10.2012

ANEXA NR. 2
La HCYC NR. 295/14.04.2013

AUCI 441
INSPECTORATUL SCOLAR JUD CONSTA
SERV. SALARIZARE
TUDORICA ANDREI
M. ZANU ROSMIN
FALBESCU LUCIA

Nr. crt.	Denumirea functiei si gradul didactic/ treapta profesionala	Nivel studii	Vechime in invatamant ptr. didactic	Numar de posturi				Salariul de baza*)		Fond salarii de baza lunar (- lei noi -)				
				Total	din care:			Total	din care:	Total	din care:			
					Ocupate	Cumul	PCD				Vecanitate	Ocupate	Cumul	PCD
0	1	2	3	4	5	6	7	8	9	10	11	12	13	14
1	Profesor cu grad didactic I	S	TOTAL	17.73	14.00	0.00	3.73	0.00	1774	21458.86	24611.00	0.00	6847.86	0.00
2	Profesor cu grad didactic I	S	10-14	1.19	1.00	0.00	0.19	0.00	1505	1790.95	1505.00	0.00	285.95	0.00
3	Profesor cu grad didactic I	S	14-18	2.13	2.00	0.00	0.13	0.00	1566	3335.58	3132.00	0.00	203.58	0.00
4	Profesor cu grad didactic I	S	18-22	1.00	1.00	0.00	0.00	0.00	1602	1602.00	1602.00	0.00	0.00	0.00
5	Profesor cu grad didactic I	S	25-30	4.52	4.00	0.00	0.52	0.00	1765	7977.80	7060.00	0.00	917.80	0.00
6	Profesor cu grad didactic I	S	30-35	6.01	4.00	0.00	2.01	0.00	1853	11136.53	7412.00	0.00	3724.53	0.00
7	Profesor cu grad didactic I	S	35-40	2.88	2.00	0.00	0.88	0.00	1950	5616.00	3900.00	0.00	1716.00	0.00
8	Profesor cu grad didactic II	S	TOTAL	23.89	23.00	0.00	0.89	0.00	1247	29780.10	28671.00	0.00	1109.10	0.00
9	Profesor cu grad didactic II	S	06-10	10.38	10.00	0.00	0.38	0.00	1133	11760.54	11330.00	0.00	430.54	0.00
10	Profesor cu grad didactic II	S	10-14	8.00	8.00	0.00	0.00	0.00	1291	10328.00	10328.00	0.00	0.00	0.00
11	Profesor cu grad didactic II	S	14-18	2.38	2.00	0.00	0.38	0.00	1317	3134.46	2634.00	0.00	500.46	0.00
12	Profesor cu grad didactic II	S	18-22	2.13	2.00	0.00	0.13	0.00	1370	2918.10	2740.00	0.00	178.10	0.00
13	Profesor cu grad didactic II	S	35-40	1.00	1.00	0.00	0.00	0.00	1639	1639.00	1639.00	0.00	0.00	0.00
14	Profesor definitiv	S	TOTAL	30.69	30.00	0.00	0.69	0.00	1112	34123.59	33251.00	0.00	872.59	0.00
15	Profesor definitiv	S	02-06	18.17	18.00	0.00	0.17	0.00	1068	19362.84	19224.00	0.00	138.84	0.00
16	Profesor definitiv	S	06-10	5.00	5.00	0.00	0.00	0.00	1080	5400.00	5400.00	0.00	0.00	0.00
17	Profesor definitiv	S	10-14	3.31	3.00	0.00	0.31	0.00	1225	4034.75	3675.00	0.00	359.75	0.00
18	Profesor definitiv	S	14-18	2.00	2.00	0.00	0.00	0.00	1080	2160.00	2160.00	0.00	0.00	0.00
19	Profesor definitiv	S	22-25	1.00	1.00	0.00	0.00	0.00	1376	1376.00	1376.00	0.00	0.00	0.00
20	Profesor definitiv	S	25-30	1.25	1.00	0.00	0.25	0.00	1416	1770.00	1416.00	0.00	354.00	0.00
21	Profesor debutant	S	TOTAL	11.85	11.38	0.00	0.47	0.00	1060	12581.00	12081.80	0.00	499.20	0.00
22	Institutor II cu grad didactic I	SSD	TOTAL	1.10	1.00	0.00	0.10	0.00	1519	1670.90	1519.00	0.00	151.90	0.00
23	Institutor II cu grad didactic I	SSD	30-35	1.10	1.00	0.00	0.10	0.00	1519	1670.90	1519.00	0.00	151.90	0.00
24	Invatator, educatoare, educator, maestru-instructor	gr. I	M	TOTAL	2.00	2.00	0.00	0.00	1536	3072.00	3072.00	0.00	0.00	0.00
25	Invatator, educatoare, educator, maestru-instructor	gr. I	M	35-40	2.00	2.00	0.00	0.00	1536	3072.00	3072.00	0.00	0.00	0.00
26	Invatator, educatoare, educator, maestru-instructor	gr. II	M	TOTAL	1.00	1.00	0.00	0.00	1156	1156.00	1156.00	0.00	0.00	0.00
27	Invatator, educatoare, educator, maestru-instructor	gr. II	M	22-25	1.00	1.00	0.00	0.00	1156	1156.00	1156.00	0.00	0.00	0.00
A. Total didactic				88.26	82.38	0.00	5.88	0.00	1290	113822.45	104342.80	0.00	9479.65	0.00
B. Total didactic auxiliar				4.50	4.00	0.50	0.00	0.00	1076	4844.00	4262.00	582.00	0.00	0.00
C. Total nedidactic				8.00	7.00	1.00	0.00	0.00	745	5958.00	5283.00	675.00	0.00	0.00
Total				100.76	93.38	1.50	5.88	0.00	1337	124624.45	113887.80	1257.00	9479.65	0.00

*) Nota - Pentru personalul didactic de predare coloana 'Salariul de baza' se va completa la fiecare functie si trasa de vechime in invatamant, cf. salariilor de incadrare din Legea nr.63/2011 si nu cuprind indemnizatia de conducere, sporul de vechime, gradatia de merit sau alte sporuri.
- Pentru personalul didactic auxiliar, 'Salariul de baza' se va completa cf. salariilor de incadrare din Legea nr.63/2011 si nu cuprind sporul de stabilitate si/sau indemnizatia de conducere, gradatia de merit, sporul de vechime sau alte sporuri.
- Pentru personalul nedidactic, 'Salariul de baza' se va completa la fiecare functie cu salariul de incadrare calculat cf. Legii nr.285/2010 si nu cuprind si/sau indemnizatia de conducere, sporul de vechime sau alte sporuri.

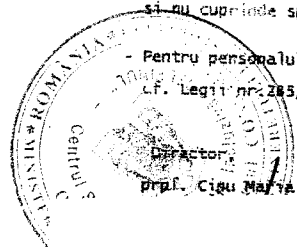

Contabil sef
Chelaru Jendavia

Secretar sef,
Potirniche Florica

i.s.j. - MRU
ISG - PRESSU RADUCU

JUDEȚUL CONSTANȚA

EXPUNERE DE MOTIVE **la proiectul de hotărâre privind aprobarea** **pe anul 2013, a organigramei și a statului de funcții pentru Centrul Scolar** **pentru Educatie Incluziva “Delfinul”** **Constanta**

În baza prevederilor O.U.G nr.77/2013 pentru stabilirea unor măsuri privind asigurarea funcționalității administrației publice locale, a numărului de posturi și reducerea cheltuielilor la instituțiile și autoritățile din subordinea, sub autoritatea sau în coordonarea Guvernului ori a ministerelor; ale art. 91, alin. (1) lit. d), alin. (5) lit. a) pct. 1, precum și ale art. 97 din Legea nr. 215/2001 privind administrația publică locală, cu modificările și completările ulterioare, Consiliul Județean, potrivit competențelor sale, asigură cadrul necesar pentru gestionarea și funcționarea instituțiilor și serviciilor publice, ale societăților comerciale, precum și ale regiilor autonome de interes județean.

Centrul Scolar pentru Educatie Incluziva “Delfinul” Constanta, având în vedere, adresa nr. 333/15.07.2013, solicită aprobarea organigramei și a statului de funcții, în conformitate cu prevederile articolului 3 din O.U.G. nr. 77/2013.

Mentionăm ca aprobarea organigramei nu conduce la modificarea numărului de posturi total aprobat anterior, pentru funcționarea Centrului Scolar pentru Educatie Incluziva “Delfinul” Constanta.

Conform prevederilor legale menționate, propunem aprobării dumneavoastră prezentul proiect de hotărâre privind aprobarea organigramei și statului de funcții pentru Centrul Scolar pentru Educatie Incluziva “Delfinul” Constanta.

P R E S E D I N T E

CONSTANTINESCU NICUȘOR DANIEL

JUDEȚUL CONSTANȚA
DIRECȚIA GENERALĂ ECONOMICO-FINANCIARĂ

R A P O R T

**la proiectul de hotărâre privind aprobarea
pe anul 2013, a organigramei și a statului de funcții pentru
Centrul Scolar pentru Educatie Incluziva “Delfinul”
Constanta**

Consiliul Județean, potrivit atribuțiilor sale, având ca temei legal O.U.G nr.77/2013 pentru stabilirea unor măsuri privind asigurarea funcționalității administrației publice locale, a numărului de posturi și reducerea cheltuielilor la instituțiile și autoritățile din subordinea, sub autoritatea sau în coordonarea Guvernului ori a ministerelor; ale art. 91 alin. (1) lit. d), alin. 5) lit. a) pct. 1, precum și ale art. 97 din Legea nr. 215/2001 privind administrația publică locală, cu modificările și completările ulterioare.

Astfel, Centrul Scolar pentru Educatie Incluziva “Delfinul” Constanta solicita aprobarea organigramei si a statului de functii, in conformitate cu prevederile articolului 3 din O.U.G. nr. 77/2013.

Față de cele menționate, supunem aprobării Consiliului Județean prezentul proiect de hotărâre referitor la aprobarea organigramei și a statului de funcții pentru Centrul Scolar pentru Educatie Incluziva “Maria Montessori” Constanta.

Director General,

Tăicuțu Felicia

Șef Serviciu,

Cîrșiu Veronica

JUDEȚUL CONSTANȚA**R A P O R T**

Comisia de specialitate Buget – finanțe și administrarea domeniului public și privat al județului, întrunită în ședința de astăzi.....^{16.07.}.....2013 a analizat Expunerea de Motive a Președintelui Consiliului Județean Constanța și Raportul Direcției Generale Economico – Financiare privind proiectul de hotărâre pentru aprobarea pe anul 2013, a organigramei și a statului de funcții pentru Centrul Scolar pentru Educatie Incluziva “Delfinul” - Constanta.

Suntem de acord cu proiectul de hotărâre sus amintit.

Comisia de specialitate Buget – finanțe și administrarea domeniului public și privat al județului.

P R E Ș E D I N T Ț



Centrul Școlar pentru Educație Incluzivă
"Delfinul" Constanța
Str. Semănătorului Nr.8 Constanța CP:900389
Tel: 0241 514 123 Fax: 0241 514 122
E-mail: scsp1cta@yahoo.com
Web-site: www.cseidelfinul.ro

NR.333/15.07.2013

Catre,
Consiliul Judetean Constanta

Prin prezenta va inaintam statele de personal din aplicatia "Edusal", in conformitate cu Legea nr.63/2011, OUG nr.19/2012 si Legea nr.283/2011, si Organigrama, de la Centrul Scolar pentru Educatie Incluziva "Delfinul" Constanta.

Personalul CSEI Delfinul are urmatoare structura:

-4 posturi cu functii de conducere:

-1 post de director: ocupat 1, normat 1, vacant 0

- 1 post director adjunct: ocupat 1, normat 1, vacant 0

- 1 post contabil sef: ocupat 1, normat 1, vacant 0

- 1 post secretar sef :ocupat 1, normat 1, vacant 0,

-86 posturi cadre didactice- 86 normate, 86 ocupate, vacante 0

- 1 post administrator de patrimoniu, ocupat 1, normat 1, vacant 0

-1 post asistent social, ocupat 1, normat 1, vacant 0

-1 post casier magaziner, ocupat 1, normat 1, vacant 0

-3 posturi ingrijitori, ocupate 3, normate 3.50, vacant 0.50

-2 posturi paznic, ocupat 2, normat 2, vacant 0

-2 posturi muncitori intretinere, ocupat 2, normat 2, vacant 0

- 0.50 post informatician: ocupat 0.50, normat 0.50, vacant 0

- 1 post portar: normat 1, ocupat 0, vacant 1

TOTAL POSTURI: 102.50 normate, ocupate 101, vacante 1.5

Director,
Dra. Maria

Contabil sef,
Chelaru Jenovia



Centrul Școlar pentru Educație Incluzivă
"Delfinul" Constanța
Str. Semănătorului Nr.8 Constanța CP:900369
Tel: 0241 514 123 Fax: 0241 514 122
E-mail: scsp1cta@yahoo.com
Web-site: www.cseidelfinul.ro

CONSILIUL JUD. CONSTANT
INTRARE Nr. 1022
2013 01 Luna Ziua 22

Nr. 27/21.01.2012

Catre,

Consiliul Judetean Constanta

Prin prezenta va inaintam statul de functii executie de la Centrul Scolar pentru Educatie Incluziva "Delfinul", Centrul Scolar pentru Educatie Incluziva "Albatros" si Centrul Scolar pentru Educatie Incluziva "M.Montessori" intocmite la data de 01.10.2011 in aplicatia "statoc" in conformitate cu Legea nr.63/2011, OUG nr.19/2012 si Legea nr.283/2011. Certificam realitatea, corectitudinea si legalitatea operatiunilor. Statele de functii s-au predat pe suport de hartie .

Director
Prof. Cipu Maria

Contabil sef,
Chelaru Jenovia

Secretar sef,
Potirniche Florica

TOTAL POSTURI = 102,5
OCUPATE = 101
VAC = 1,5.



**Centrul Școlar pentru Educație Incluzivă
"Delfinul" Constanța**

Str. Semănătorului Nr.8 Constanța CP:900389

Tel: 0241 514 123 Fax: 0241 514 122

E-mail: scsp1cta@yahoo.com

Web-site: www.cseidelfinul.ro

Nr. 419/23.10.2012

Catre,

INSPECTORATUL SCOLAR JUDETEAN CONSTANTA

Prin prezenta va aducem la cunostinta ca unitatea noastra are 1.5 posturi vacantate si neocupate la personalul nedidactic.

Nr.crt.	Denumirea functiei	Numar de posturi	Vacante	Salariul de baza
1.	Portar	1	1	675
2.	Ingrijitor	0.50	0.50	675

