

JUDEȚUL CONSTANȚA

HOTĂRÂREA nr. 293 privind aprobarea pe anul 2013, a organigramei și a statului de funcții pentru Centrul Scolar pentru Educatie Incluziva "ALBATROS" - Constanta

Consiliul Județean Constanța întrunit în ședința din data de 17.04.2013

Având în vedere:

- Expunerea de motive a Președintelui Consiliului Județean;
- Raportul Direcției Generale Economico-Financiare;
- Raportul Comisiei de specialitate Buget-Finanțe și administrarea domeniului public și privat al județului .

În temeiul prevederilor ale O.U.G nr.77/2013 pentru stabilirea unor măsuri privind asigurarea funcționalității administrației publice locale, a numărului de posturi și reducerea cheltuielilor la instituțiile și autoritățile din subordinea, sub autoritatea sau în coordonarea Guvernului ori a ministerelor; ale art. 91 alin. (1) lit. d), alin. (5) lit. a) pct. 1, precum și ale art. 97 din Legea nr. 215/2001 privind administrația publică locală cu modificările și completările ulterioare;

HOTĂRĂȘTE :

Art.1. Se aprobă organigrama pentru Centrul Scolar pentru Educatie Incluziva "ALBATROS" - Constanta, conform anexei nr. 1 ce face parte integrantă din prezenta hotărâre.

Art.2. Se aprobă statul de funcții pentru Centrul Scolar pentru Educatie Incluziva "ALBATROS" - Constanta, conform anexei nr. 2 ce face parte integrantă din prezenta hotărâre.

Art.3. Direcția Administrație Publică și Juridică va comunica prezenta hotărâre persoanelor și instituțiilor interesate, în vederea ducerii ei la îndeplinire.

Prezenta hotărâre a fost adoptată cu un număr de 34 voturi pentru, — voturi împotriva și — abțineri.

Constanța, 17.04.2013

PREȘEDINTE,

Constantinescu Nicușor Daniel

CONTRASEMNAREA
SECRETAR AL JUDEȚULUI
Belu Mariana

ORGANIGRAMA CENTRULUI ȘCOLAR PENTRU EDUCAȚIE INCLUZIVĂ "ALBATROS" CONSTANȚA

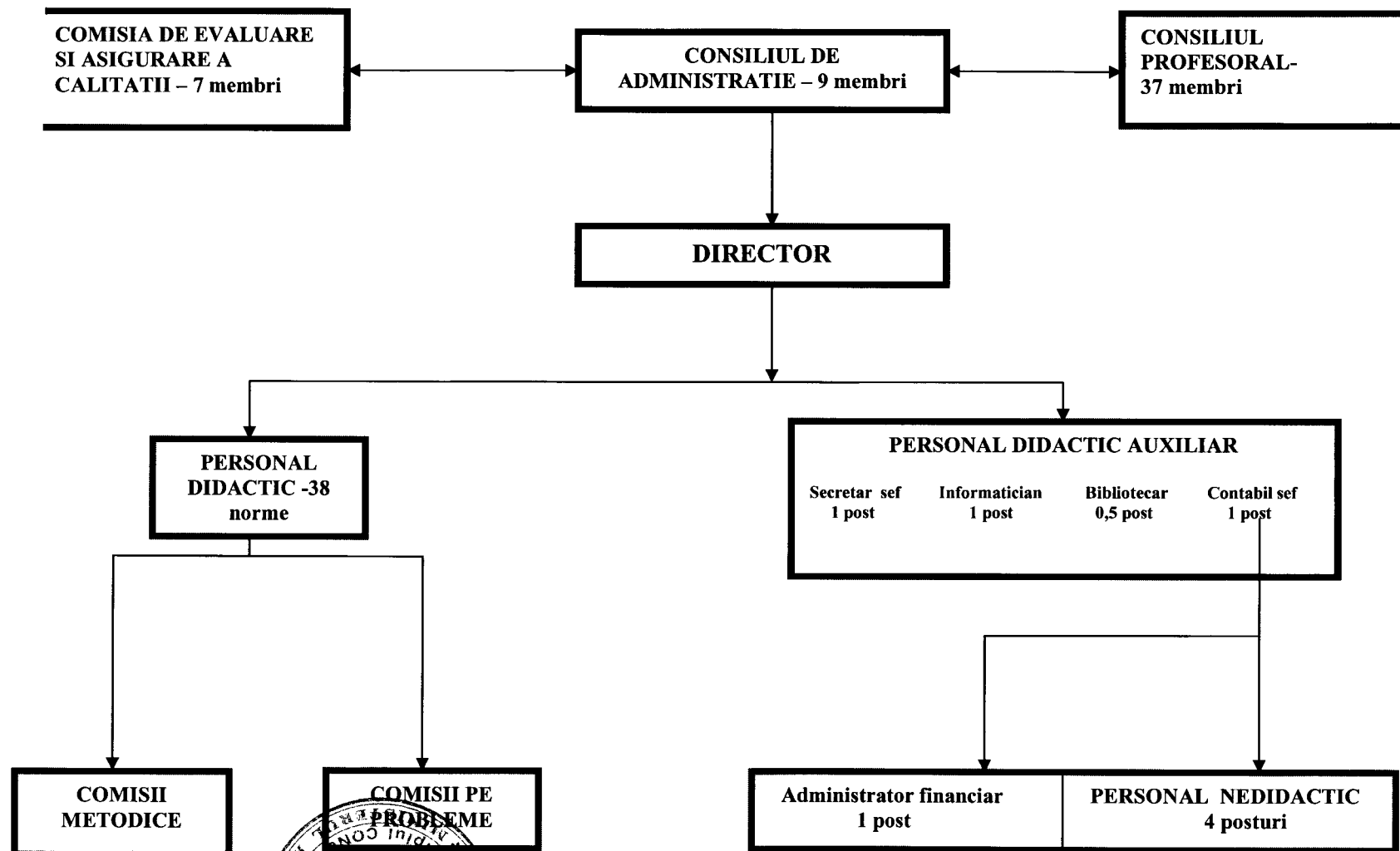

DIRECTOR,
PROF. NICOLETA-LUMINIȚA RIȘTEA

STAT DE PERSONAL pe luna 06.2013

Anexa 2

la HCJ nr. 293/17.07.2013

Unitate de învățământ: **CENTRUL ȘCOLAR PENTRU EDUCAȚIE INCLUZIVĂ "ALBATROS"**

Cod SIRUES: **849779**

Cod fiscal: **4304649**

Stare stat de personal: **închis**

Capitol bugetar / Sursă de finanțare : 65.02 - Buget local (Consiliul județean)										
Categorie personal - didactic										
Nr. crt.	Nume prenume CNP Funcția Studii Grad Didactic Vech. învățământ Gradație	Clasă Fc. de bază Normă calcul Normă de bază Normă PCO Normă cumul	Normă did. PCO Număr ore PCO	Sal. grilă Sal. tarifar normal	%Indemn. cond. %/Învățământ spec. %/Gradație merit %/Dirigenție %/Stabilitate %/Vech. muncă	COMPENSAȚII TRANZITORII Învățământ special Diferențe spor zona Doctorat CFP Audit	Sal. bază	ALTE SPORURI NEINCLUSE ÎN SALARIUL DE BAZĂ		Total PCO Total drepturi salariale
								%Predare simultană %/Cond. muncă %/Spor model	%Indemn. zone izolate %/Practică pedagogică %/CFP %/Spor nevăzători Spor noapte Majorare sal.	
1	ALBU ANA-MARIA		64	1.682	0%	0	2.552	0%	0%	
	2750424131231	Da	33,0000	1.682	15%	252	0	0%	0,00%	997
	Profesor S	1,0000			0%	0	0	0%	0	3.549
	Grad I	1,0000			10%	193	0		0%	
	>=14 si <18	0,2000			0%	0			0	
		0,0000			20%	425			0	
2	AMARIEI LACRAMIOARA-AMALIA		64	1.721	0%	0	3.313	0%	0%	
	2671119335033	Da	50,0000	1.721	15%	258	0	0%	0,00%	1.882
	Profesor S	1,0000			25%	430	0	0%	0	5.195
	Grad I	1,0000			10%	241	0		0%	
	>=18 si <22	0,5000			0%	0			0	
		0,0000			25%	663			0	



Categorie personal - didactic

Nr. crt.	Nume prenume CNP Funcția Studii Grad Didactic Vech. învățământ Gradație	Clasă Fc. de bază Normă calcul Normă de bază Normă PCO Normă cumul	Normă did. PCO Număr ore PCO	Sal. grilă Sal. tarifar normalat	%Indemn. cond. %/Învățământ spec. %/Gradație merit %/Dirigenție %/Stabilitate %/Vech. muncă	COMPENSAȚII TRANZITORII		ALTE SPORURI NEINCLUSE ÎN SALARIUL DE BAZĂ			Total PCO Total drepturi salariale
						Învățământ special Diferențe spor zona Doctorat CFP Audit	Sal. bază	%/Predare simultană %/Cond. muncă %/Spor model	%/Indemn. zone izolate %/Practică pedagogică %/CFP %/Spor nevăzători Spor noapte Majorare sal.		
3	BANUTESCU LOLLITA- VALENCIA		64	1.415	0%	0	2.148	0%	0%		
	2710210131227	Da	62,0000	1.415	15%	212	0	0%	0,00%		1.576
	Profesor S	1,0000			0%		0	0%	0%	0	3.724
	Grad II	1,0000			10%	163	0		0%		
	>=14 si <18	0,4000			0%		0			0	
		0,0000			20%	358				0	
4	BRATOSIN MONICA- ADRIANA		64	1.139	0%	0	0	0%	0%		
	2631120131221	Nu	41,0000		15%		0	0%	0,00%		965
	Profesor S	0,0000			0%		0	0%	0%	0	965
	Debutant	0,0000			0%		0		0%		
	Sub 2 ani	0,5000			15%		0			0	
		0,0000			0%					0	
5	CARACOTA ELENA- SABINA		64	1.896	0%	0	2.998	0%	0%		
	2611004131246	Da	56,0000	1.896	15%	284	0	0%	0,00%		1.908
	Profesor S	1,0000			0%		0	0%	0%	0	4.906
	Grad I	1,0000			10%	218	0		0%		
	>=25 si <30	0,5800			0%		0			0	
		0,0000			25%	600				0	
6	COVALCIUC FLORINA- GABRIELA		64	1.814	0%	0	2.869	0%	0%		
	2640425131248	Da	6,0000	1.814	15%	272	0	0%	0,00%		196
	Profesor S	1,0000			0%		0	0%	0%	0	3.065
	Grad I	1,0000			10%	209	0		0%		
	>=22 si <25	0,1000			0%		0			0	
		0,0000			25%	574				0	



Categorie personal - didactic

Nr. crt.	Nume prenume CNP Funcția Studii Grad Didactic Vech. învățământ Gradație	Clasă Fc. de bază Normă calcul Normă de bază Normă PCO Normă cumul	Normă did. PCO Număr ore PCO	Sal. grilă Sal. tarifar normalat	% /Indemn. cond. %/Învățământ spec. %/Gradație merit %/Dirigenție %/Stabilitate %/Vech. muncă	COMPENSAȚII TRANZITORII		ALTE SPORURI NEINCLUSE ÎN SALARIUL DE BAZĂ			Total PCO Total drepturi salariale
						Învățământ special Diferențe spor zona Doctorat CFP Audit	Sal. bază	%/Predare simultană %/Cond. muncă %/Spor model	%/Indemn. zone izolate %/Practică pedagogică %/CFP %/Spor nevăzători Spor noapte Majorare sal.		
7	DAMASARU STERE		64	2.200	0%	0	3.479	0%	0%		
	1480626131246	Da	42,0000	2.200	15%	330	0	0%	0,00%		1.660
	Profesor S	1,0000			0%		0	0%	0	0	5.139
	Grad I	1,0000			10%	253	0		0%		
	Peste 40 ani	0,3000			0%		0			0	
		0,0000			25%	696				0	
8	DICU CORNELIA-IONELA	0	64	1.160	0%	0	1.614	0%	0%		
	2780320131282	Da		1.160	15%	174	0	0%	0,00%		0
	Profesor S	1,0000			0%		0	0%	0%	0	1.614
	Definitiv	1,0000			10%	133	0		0%		
	>=6 si <10	0,0500			0%		0			0	
		0,0000			10%	147				0	
9	FLOREA LAVINIA-IOANA	0	64	1.084	0%	0	1.297	0%	0%		
	2900924134149	Da		1.019	15%	153	0	0%	0,00%		0
	Profesor SSD	0,9400			0%		0	0%	0%	0	1.297
	Debutant	0,9400			10%	125	0		0%		
	Sub 2 ani	0,0000			0%		0			0	
		0,0000			0%					0	
10	GHITULESCU AMALIA-ADINA	0	64	1.617	0%	0	0	0%	0%		
	2750623131211	Nu	45,0000		15%		0	0%	0,00%		1.592
	Profesor S	0,0000			25%		0	0%	0%	0	1.592
	Grad I	0,0000			0%		0		0%		
	>=10 si <14	0,5000			0%		0			0	
		0,0000			0%					0	



Categorie personal - didactic

Nr. crt.	Nume prenume CNP Funcția Studii Grad Didactic Vech. învățământ Gradație	Clasă Fc. de bază Normă calcul Normă de bază Normă PCO Normă cumul	Normă did. PCO Număr ore PCO	Sal. grilă Sal. tarifar normat	% /Indemn. cond. %/Învățământ spec. %/Gradație merit %/Dirigenție %/Stabilitate %/Vech. muncă	COMPENSAȚII TRANZITORII	Sal. bază	ALTE SPORURI NEINCLUSE ÎN SALARIUL DE BAZĂ			Total PCO Total drepturi salariale
						Învățământ special Diferențe spor zona Doctorat CFP Audit		%/Predare simultană %/Cond. muncă %/Spor model	%/Indemn. zone izolate %/Practică pedagogică %/CFP %/Spor nevăzători Spor noapte Majorare sal.		
11	GIREL MARCELA		64	1.682	0%		2.552	0%		0%	
	2731123131283	Da	37,0000	1.682	15%	252	0	0%		0,00%	1.118
	Profesor S	1,0000			0%		0	0%		0	3.670
	Grad I	1,0000			10%	193	0			0%	
	>=14 si <18	0,2500			0%		0			0	
		0,0000			20%	425				0	
12	IORGA AURELIAN		64	2.200	0%		0	0%		0%	
	1460301131279	Nu	36,0000		15%		0	0%		0,00%	1.423
	Profesor S	0,0000			0%		0	0%		0	1.423
	Grad I	0,0000			0%		0			0%	
	Peste 40 ani	0,5000			0%		0			0	
		0,0000			0%					0	
13	MACIUCA TEREZA- LUCICA		64	1.148	0%		1.670	0%		0%	
	2660825131230	Da	72,0000	1.148	15%	172	0	0%		0,00%	1.485
	Profesor S	1,0000			0%		0	0%		0	3.155
	Definitiv	1,0000			10%	132	0			0%	
	>=2 si <6	0,4000			0%		0			0	
		0,0000			15%	218				0	
14	MARIN ZINCA		64	1.862	0%		0	0%		0%	
	2461016131245	Nu	26,0000		15%		0	0%		0,00%	870
	Profesor SSD	0,0000			0%		0	0%		0	870
	Grad I	0,0000			0%		0			0%	
	Peste 40 ani	0,4000			0%		0			0	
		0,0000			0%					0	



Categorie personal - didactic

Nr. crt.	Nume prenume CNP Funcția Studii Grad Didactic Vech. învățământ Gradație	Clasă Fc. de bază Normă calcul Normă de bază Normă PCO Normă cumul	Normă did. PCO Număr ore PCO	Sal. grilă Sal. tarifar normalat	% /Indemn. cond. %/Învățământ spec. %/Gradație merit %/Dirigenție %/Stabilitate %/Vech. muncă	COMPENSAȚII TRANZITORII		ALTE SPORURI NEINCLUSE ÎN SALARIUL DE BAZĂ			Total PCO Total drepturi salariale
						Învățământ special Diferențe spor zona Doctorat CFP Audit	Sal. bază	%/Predare simultană %/Cond. muncă %/Spor model	%/Indemn. zone izolate %/Practică pedagogică %/CFP %/Spor nevăzători Spor noapte Majorare sal.		
15	MILITARU LENUTA		80	1.490	0%	0	2.356	0%	0%		
	2570707131268	Da	71,0000	1.490	15%	224	0	0%	0,00%		1.521
	Maistru-instructor M	1,0000			0%		0	0%	0%	0	3.877
	Grad I	1,0000			10%	171	0		0%		
	>=25 si <30	0,5000			0%		0			0	
		0,0000			25%	471				0	
16	MURTAZA ENIS		64	1.139	0%	0	1.507	0%	0%		
	1780427131283	Da		1.139	15%	171	0	0%	0,00%		0
	Profesor S	1,0000			0%		0	0%	0%	0	1.507
	Debutant	1,0000			0%		0		0%		
	Sub 2 ani	0,0000			0%		0			0	
		0,0000			15%	197				0	
17	NATAVALA VERONICA	0	64	702	0%	0	0	0%	0%		
	2570811131287	Da	38,0000		0%		0	0%	0,00%		417
	Profesor M	0,0000			0%		0	0%	0%	0	417
	Fără pregătire	0,0000			0%		0		0%		
	>=2 si <6	0,5000			0%		0			0	
		0,0000			0%					0	
18	NEAGU DOINA		80	1.594	0%	0	2.520	0%	0%		
	2530725131295	Da	37,0000	1.594	15%	239	0	0%	0,00%		848
	Institutor S	1,0000			0%		0	0%	0%	0	3.368
	Grad I	1,0000			10%	183	0		0%		
	>=25 si <30	0,3000			0%		0			0	
		0,0000			25%	504				0	



Categorie personal - didactic

Nr. crt.	Nume prenume CNP Funcția Studii Grad Didactic Vech. învățământ Gradație	Clasă Fc. de bază Normă calcul Normă de bază Normă PCO Normă cumul	Normă did. PCO Număr ore PCO	Sal. grilă Sal. tarifar normalat	%Indemn. cond. %/Învățământ spec. %/Gradație merit %/Dirigenție %/Stabilitate %/Vech. muncă	COMPENSAȚII TRANZITORII	Sal. bază	ALTE SPORURI NEINCLUSE ÎN SALARIUL DE BAZĂ			Total PCO Total drepturi salariale
						Învățământ special Diferențe spor zona Doctorat CFP Audit		%/Predare simultană %/Cond. muncă %/Spor model	%/Indemn. zone izolate %/Practică pedagogică %/CFP %/Spor nevătători Spor noapte Majorare sal.		
19	NEGRU DIANA-MARIA		64	1.160	0%						
	2820114134160	Da	51,0000	1.160	15%	174	0	0%	0,00%		1.063
	Profesor S	1,0000			0%		0	0%		0	2.677
	Definitiv	1,0000			10%	133	0		0%		
	>=6 si <10	0,5000			0%		0			0	
		0,0000			10%	147				0	
20	NEICU GEORGETA		64	2.095	0%						
	2570404131250	Da	42,0000	2.095	15%	314	0	0%	0,00%		1.581
	Profesor S	1,0000			0%		0	0%		0	4.592
	Grad I	1,0000			0%		0		0%		
	>=35 si <40	0,2800			0%		0			0	
		0,0000			25%	602				0	
21	NICULESCU (RIȚEA) MIHAELA		64	1.148	0%						
	2860101134135	Da	8,0000	1.148	15%	172	0	0%	0,00%		165
	Profesor S	1,0000			0%		0	0%		0	1.690
	Definitiv	1,0000			10%	132	0		0%		
	>=2 si <6	0,1000			0%		0			0	
		0,0000			5%	73				0	
22	OMER SEILA	0	64	1.387	0%						
	2780411131232	Da	8,0000	1.387	15%	208	0	0%	0,00%		199
	Profesor S	1,0000			0%		0	0%		0	2.130
	Grad II	1,0000			10%	160	0		0%		
	>=10 si <14	0,1000			0%		0			0	
		0,0000			10%	176				0	



Categorie personal - didactic

Nr. crt.	Nume prenume CNP Funcția Studii Grad Didactic Vech. învățământ Gradație	Clasă Fc. de bază Normă calcul Normă de bază Normă PCO Normă cumul	Normă did. PCO Număr ore PCO	Sal. grilă Sal. tarifar normalat	%Indemn. cond. %/Învățământ spec. %/Gradație merit %/Dirigenție %/Stabilitate %/Vech. muncă	COMPENSAȚII TRANZITORII		ALTE SPORURI NEINCLUSE ÎN SALARIUL DE BAZĂ			Total PCO Total drepturi salariale
						Învățământ special Diferențe spor zona Doctorat CFP Audit	Sal. bază	%/Predare simultană %/Cond. muncă %/Spor model	%/Indemn. zone izolate %/Practică pedagogică %/CFP %/Spor nevăzători Spor noapte Majorare sal.		
23	ORASANU MIHAELA- NARCISA	0	64	1.084	0%	0	0	0%	0%		
	2890517100196	Da	58,0000		15%	0	0	0%	0,00%		1.130
	Profesor SSD	0,0000			0%	0	0	0%	0%	0	1.130
	Debutant	0,0000			0%	0	0		0%		
	Sub 2 ani	0,5000			0%	0	0			0	
		0,0000			0%					0	
24	POPESCU MARIA		80	1.575	0%	0	2.490	0%	0%		
	2541001131350	Da	65,0000	1.575	15%	236	0	0%	0,00%		1.471
	Maistru-instructor M	1,0000			0%	0	0	0%	0%	0	3.961
	Grad I	1,0000			10%	181	0		0%		
	>=30 si <35	0,5000			0%	0	0			0	
		0,0000			25%	498				0	
25	PREDUSEL DOINA		64	927	0%	0	0	0%	0%		
	2520513131272	Nu	42,0000		15%	0	0	0%	0,00%		700
	Profesor S	0,0000			0%	0	0	0%	0%	0	700
	Grad I	0,0000			0%	0	0		0%		
	>=30 si <35	0,5000			0%	0	0			0	
		0,0000			0%					0	
26	PRICOPE DANIELA	0	64	1.139	0%	0	701	0%	0%		
	2781015135085	Da		467	15%	70	0	0%	0,00%		0
	Profesor S	0,4100			0%	0	0	0%	0%	0	701
	Debutant	0,4100			10%	131	0		0%		
	Sub 2 ani	0,0600			0%	0	0			0	
		0,0000			5%	33				0	



Categorie personal - didactic

Nr. crt.	Nume prenume CNP Funcția Studii Grad Didactic Vech. învățământ Gradație	Clasă Fc. de bază Normă calcul Normă de bază Normă PCO Normă cumul	Normă did. PCO Număr ore PCO	Sal. grilă Sal. tarifar normal	%/Indemn. cond. %/Învățământ spec. %/Gradație merit %/Dirigenție %/Stabilitate %/Vech. muncă	COMPENSAȚII TRANZITORII	Sal. bază	ALTE SPORURI NEINCLUSE ÎN SALARIUL DE BAZĂ		Total PCO Total drepturi salariale
						Învățământ special Diferențe spor zona Doctorat CFP Audit		%/Predare simultană %/Cond. muncă %/Spor model	%/Indemn. zone izolate %/Practică pedagogică %/CFP %/Spor nevăzători Spor noapte Majorare sal.	
27	PURCAREA GABRIELA		64	1.387	0%		0	0%	0%	
	2770711131227	Nu	12,0000		15%		0	0%	0,00%	299
	Profesor S	0,0000			0%		0	0%	0	299
	Grad II	0,0000			0%		0		0%	
	>=10 si <14	0,2000			0%		0			0
		0,0000			10%					0
28	PUSCASU MARIANA		64	1.472	0%		0	0%	0%	
	2691114361946	Nu	16,0000		15%		0	0%	0,00%	423
	Profesor S	0,0000			0%		0	0%	0	423
	Grad II	0,0000			10%		0		0%	
	>=18 si <22	0,2000			0%		0			0
		0,0000			0%					0
29	RISTEA NICOLETA- LUMINITA		64	1.814	35%	635	0	3.969	0%	0%
	2650125131253	Da	39,0000	1.814	15%	272	0	0%	0,00%	1.548
	Profesor S	1,0000			25%	454	0	0%	0	5.517
	Grad I	1,0000			0%		0		0%	
	>=22 si <25	0,6800			0%		0			0
		0,0000			25%	794				0
30	ROCA VERGINIA	0	64	1.767	0%		0	0%	0%	
	2490307131263	Da	69,0000		0%		0	0%	0,00%	1.905
	Profesor SSD	0,0000			0%		0	0%	0	1.905
	Grad I	0,0000			0%		0		0%	
	>=35 si <40	0,7000			0%		0			0
		0,0000			0%					0



Categorie personal - didactic											
Nr. crt.	Nume prenume CNP Funcția Studii Grad Didactic Vech. învățământ Gradație	Clasă Fc. de bază Normă calcul Norma de bază Normă PCO Normă cumul	Normă did. PCO Număr ore PCO	Sal. grilă Sal. tarifar normal	% /Indemn. cond. %/Învățământ spec. %/Gradație merit %/Dirigenție %/Stabilitate %/Vech. muncă	COMPENSAȚII TRANZITORII Învățământ special Diferențe spor zona Doctorat CFP Audit	Sal. bază	ALTE SPORURI NEINCLUSE ÎN SALARIUL DE BAZĂ			Total PCO Total drepturi salariale
								%/Predare simultană %/Cond. muncă %/Spor model	%/Indemn. zone izolate %/Practică pedagogică %/CFP %/Spor nevăzători Spor noapte Majorare sal.		
31	SAFTA DESPINA		80	1.650	0%		0	2.610	0%	0%	
	2560729131303	Da	43,0000	1.650	15%	248	0	0%	0%	0,00%	1.020
	Maistru-instructor M	1,0000			0%		0	0%	0%	0	3.630
	Grad I	1,0000			10%	190	0			0%	
	>=35 si <40	0,5000			0%		0			0	
		0,0000			25%	522				0	
32	SCRIOSTEANU DUMITRA		64	1.334	0%		0	0	0%	0%	
	2460219135618	Nu	30,0000		15%		0	0%	0%	0,00%	719
	Profesor S	0,0000			0%		0	0%	0%	0	719
	Definitiv	0,0000			0%		0			0%	
	>=14 si <18	0,5000			0%		0			0	
		0,0000			0%					0	
33	SERBAN SILVIA		80	1.650	0%		0	2.610	0%	0%	
	2541019131323	Da	58,0000	1.650	15%	248	0	0%	0%	0,00%	1.376
	Maistru-instructor M	1,0000			0%		0	0%	0%	0	3.986
	Grad I	1,0000			10%	190	0			0%	
	>=35 si <40	0,5000			0%		0			0	
		0,0000			25%	522				0	
34	SILIVESTRU MARIANA		64	1.148	0%		0	1.452	0%	0%	
	2860420360314	Da	11,0000	1.148	15%	172	0	0%	0%	0,00%	227
	Profesor S	1,0000			0%		0	0%	0%	0	1.679
	Definitiv	1,0000			10%	132	0			0%	
	>=2 si <6	0,1000			0%		0			0	
		0,0000			0%					0	



Categorie personal - didactic											
Nr. crt.	Nume prenume CNP Funcția Studii Grad Didactic Vech. învățământ Gradație	Clasă Fc. de bază Normă calcul Normă de bază Normă PCO Normă cumul	Normă did. PCO Număr ore PCO	Sal. grilă Sal. tarifar normal	%//Indemn. cond. %/Învățământ spec. %/Gradație merit %/Dirigenție %/Stabilitate %/Vech. muncă	COMPENSAȚII TRANZITORII Învățământ special Diferențe spor zona Doctorat CFP Audit	Sal. bază	ALTE SPORURI NEINCLUSE ÎN SALARIUL DE BAZĂ			Total PCO Total drepturi salariale
								%/Predare simultană %/Cond. muncă %/Spor model	%/Indemn. zone izolate %/Practică pedagogică %/CFP %/Spor nevăzători Spor noapte Majorare sal.		
35	STAN LUCIAN		64	1.160	0%		0	1.614	0%	0%	
	1790426131246	Da	16,0000	1.160	15%	174	0	0%	0%	0,00%	334
	Profesor S	1,0000			0%		0	0%		0	1.948
	Definitiv	1,0000			10%	133	0			0%	
	>=6 si <10	0,0500			0%		0				0
		0,0000			10%	147					0
36	VASILIEV(MUSCHEI) ANCA		64	1.160	0%		0	1.614	0%	0%	
	2830729134186	Nu	32,0000	1.160	15%	174	0	0%	0%	0,00%	667
	Profesor S	1,0000			0%		0	0%		0	2.281
	Definitiv	1,0000			10%	133	0			0%	
	>=6 si <10	0,2000			0%		0				0
		0,0000			10%	147					0
37	VERZEA EUGENIA		64	1.896	0%		0	2.998	0%	0%	
	2640724131270	Da	34,0000	1.896	15%	284	0	0%	0%	0,00%	1.158
	Profesor S	1,0000			0%		0	0%		0	4.156
	Grad I	1,0000			10%	218	0			0%	
	>=25 si <30	0,5000			0%		0				0
		0,0000			25%	600					0
	TOTAL didactic:			54.498		635		59.014			
			1286,0000	38.270		5.739					34.443
		25,3500				884					93.457
		25,3500				3.947					
		12,6500									
		0,0000				9.539					



Categorie personal - didactic - auxiliar

Nr. crt.	Nume prenume CNP Funcția Studii Grad Didactic Vech. învățământ Gradație	Clasă Fc. de bază Normă calcul Normă de bază Normă PCO Normă cumul	Normă did. PCO Număr ore PCO	Sal. grilă Sal. tarifar normalat	%Indemn. cond. %/Învățământ spec. %/Gradație merit %/Dirigenție %/Stabilitate %/Vech. muncă	COMPENSAȚII TRANZITORII	Sal. bază	ALTE SPORURI NEINCLUSE ÎN SALARIUL DE BAZĂ			Total PCO Total drepturi salariale
						Învățământ special Diferențe spor zona Doctorat CFP Audit		%/Predare simultană %/Cond. muncă %/Spor model	%/Indemn. zone izolate %/Practică pedagogică %/CFP %/Spor nevăzători Spor noapte Majorare sal.		
1	AGAPIE AURELIA- GLICHERIA			1.251	20%	250	0	2.428	0%	0%	
	2490502131216	Da		1.251	15%	188	0	0%	0%	0,00%	0
	Secretar I A M	1,0000			0%		0	0%	0%	0	2.428
		1,0000			0%		0			0%	
		0,0000			15%	253	0				0
		0,0000			25%	486					0
2	BRATOSIN MONICA- ADRIANA			1.702	0%		0	2.814	0%	0%	
	2631120131221	Da		1.702	15%	255	0	0%	0%	0,00%	0
	Administrator financiar (patrimoniu) grad I S	1,0000			0%		0	0%	0%	0	2.814
		1,0000			0%		0			0%	
		0,0000			15%	294	0				0
		0,0000			25%	563					0
3	GHITULESCU AMALIA- ADINA			1.727	0%		0	3.198	0%	0%	
	2750623131211	Da		1.727	15%	259	0	0%	0%	0,00%	0
	Informatician gradul I A S	1,0000			25%	432	0	0%	0%	0	3.198
		1,0000			0%		0			0%	
		0,0000			15%	363	0				0
		0,0000			15%	417					0
4	GIORGESCU ANNE- MARIE			983	0%		0	781	0%	0%	
	2690611131223	Da		492	15%	74	0	0%	0%	0,00%	0
	Bibliotecar gradul II M	0,5000			0%		0	0%	0%	0	781
		0,5000			0%		0			0%	
		0,0000			15%	85	0				0
		0,0000			20%	130					0



Categorie personal - didactic - auxiliar											
Nr. crt.	Nume prenume CNP Funcția Studii Grad Didactic Vech. învățământ Gradație	Clasă Fc. de bază Normă calcul Normă de bază Normă PCO Normă cumul	Normă did. PCO Număr ore PCO	Sal. grilă Sal. tarifar normalat	% /Indemn. cond. %/Învățământ spec. %/Gradație merit %/Dirigenție %/Stabilitate %/Vech. muncă	COMPENSAȚII TRANZITORII Învățământ special Diferențe spor zona Doctorat CFP Audit	Sal. bază	ALTE SPORURI NEINCLUSE ÎN SALARIUL DE BAZĂ			Total PCO Total drepturi salariale
								%/Predare simultană %/Cond. muncă %/Spor model	%/Indemn. zone izolate %/Practică pedagogică %/CFP %/Spor nevăzători Spor noapte Majorare sal.		
5	STERE GEORGETA			1.149	40%	460	0	3.071	0%	0%	
	2540819131313	Da		1.149	15%	172	0		0%	0,00%	0
	Administrator financiar (patrimoniu) treapta I M	1,0000			0%		0		0%	0	3.071
		1,0000			0%		511			0%	
		0,0000			15%	267	0				0
		0,0000			25%	512					0
	TOTAL didactic - auxiliar:			6.812		710		12.292			
			0,0000	6.321		948					
		4,5000				432					12.292
		4,5000					511				
		0,0000				1.262					
		0,0000				2.108					

Categorie personal - nedidactic											
Nr. crt.	Nume prenume CNP Funcția Studii Grad Didactic Vech. învățământ Gradație	Clasă Fc. de bază Normă calcul Normă de bază Normă PCO Normă cumul	Normă did. PCO Număr ore PCO	Sal. grilă Sal. tarifar normalat	% /Indemn. cond. %/Învățământ spec. %/Gradație merit %/Dirigenție %/Stabilitate %/Vech. muncă	COMPENSAȚII TRANZITORII Învățământ special Diferențe spor zona Doctorat CFP Audit	Sal. bază	ALTE SPORURI NEINCLUSE ÎN SALARIUL DE BAZĂ			Total PCO Total drepturi salariale
								%/Predare simultană %/Cond. muncă %/Spor model	%/Indemn. zone izolate %/Practică pedagogică %/CFP %/Spor nevăzători Spor noapte Majorare sal.		
1	FOCA MIHAELA			1.063	0%		196	1.420	0%	0%	
	2740118131238	Da		1.063	0%		0		0%	0,00%	0
	Asistent medical principal PL	1,0000			0%		0		0%	0	1.420
		1,0000			0%		0			0%	
		0,0000			0%		0				0
3		0,0000			15%	159					0



Categorie personal - nedidactic											
Nr. crt.	Nume prenume CNP Funcția Studii Grad Didactic Vech. învățământ Gradație	Clasă Fc. de bază Normă calcul Normă de bază Normă PCO Normă cumul	Normă did. PCO Număr ore PCO	Sal. grilă Sal. tarifar normalat	%Indemn. cond. %/Învățământ spec. %/Gradație merit %/Dirigenție %/Stabilitate %/Vech. muncă	COMPENSAȚII TRANZITORII Învățământ special Diferențe spor zona Doctorat CFP Audit	Sal. bază	ALTE SPORURI NEINCLUSE ÎN SALARIUL DE BAZĂ			Total PCO Total drepturi salariale
								%/Predare simultană %/Cond. muncă %/Spor model	%/Indemn. zone izolate %/Practică pedagogică %/CFP %/Spor nevăzători Spor noapte Majorare sal.		
2	MARCU RODICA- GEORGETA			675	0%		68	913	0%	0%	
	2540531131231	Da		675	0%		0	0%	0,00%	0	
	Îngrij. I G	1,0000			0%		0	0%	0	913	
		1,0000			0%		0		0%		
		0,0000			0%		0			0	
	5	0,0000			25%	169				0	
3	POSNA LENUTA			675	0%		68	913	0%	0%	
	2571106131280	Da		675	0%		0	0%	0,00%	0	
	Îngrij. I G	1,0000			0%		0	0%	0	913	
		1,0000			0%		0		0%		
		0,0000			0%		0			0	
	5	0,0000			25%	169				0	
4	SAFTA ION			894	0%		0	1.121	0%	0%	
	1530822131299	Da		894	0%		0	0%	0,00%	0	
	Muncitor I G	1,0000			0%		0	0%	0	1.121	
		1,0000			0%		0		0%		
		0,0000			0%		0			0	
	5	0,0000			25%	224				0	
	TOTAL nedidactic:			3.307			332	4.367			
		0,0000		3.307							
		4,0000								4.367	
		4,0000									
		0,0000									
		0,0000				721					



Total General:			64.617	1.345	332	75.673		
		1286,0000	47.898	6.687				34.443
	33,8500			1.316				110.116
	33,8500			3.947	511			
	12,6500			1.262				
	0,0000			12.368				

Ordonator de credite

Contabil sef

Înțocmit



JUDEȚUL CONSTANȚA

EXPUNERE DE MOTIVE

la proiectul de hotărâre privind aprobarea pe anul 2013, a organigramei și a statului de funcții pentru Centrul Scolar pentru Educatie Incluziva “ALBATROS” - Constanta

În baza prevederilor O.U.G nr.77/2013 pentru stabilirea unor măsuri privind asigurarea funcționalității administrației publice locale, a numărului de posturi și reducerea cheltuielilor la instituțiile și autoritățile din subordinea, sub autoritatea sau în coordonarea Guvernului ori a ministerelor; ale art. 91, alin. (1) lit. d), alin. (5) lit. a) pct. 1, precum și ale art. 97 din Legea nr. 215/2001 privind administrația publică locală, cu modificările și completările ulterioare, Consiliul Județean, potrivit competențelor sale, asigură cadrul necesar pentru gestionarea și funcționarea instituțiilor și serviciilor publice, ale societăților comerciale, precum și ale regiilor autonome de interes județean.

Centrul Scolar pentru Educatie Incluziva “ALBATROS” - Constanta, având în vedere, adresa nr. 548/15.07.2013, solicită aprobarea organigramei și a statului de funcții, în conformitate cu prevederile articolului 3 din O.U.G. nr. 77/2013.

Mentionam ca modificarea organigramei nu conduce la modificarea numărului de posturi total aprobat anterior, pentru funcționarea Centrului Scolar pentru Educatie Incluziva “ALBATROS” - Constanta.

Conform prevederilor legale menționate, propunem aprobării dumneavoastră prezentul proiect de hotărâre privind aprobarea organigramei și statului de funcții pentru Centrul Scolar pentru Educatie Incluziva “ALBATROS” - Constanta.

PREȘEDINTE

CONSTANTIN ESCU NICUȘOR DANIEL

JUDEȚUL CONSTANȚA
DIRECȚIA GENERALĂ ECONOMICO-FINANCIARĂ

R A P O R T
la proiectul de hotărâre privind aprobarea
pe anul 2013, a organigramei și a statului de funcții pentru
Centrul Scolar pentru Educatie Incluziva
“ALBATROS” - Constanta

Consiliul Județean, potrivit atribuțiilor sale, având ca temei legal O.U.G nr.77/2013 pentru stabilirea unor măsuri privind asigurarea funcționalității administrației publice locale, a numărului de posturi și reducerea cheltuielilor la instituțiile și autoritățile din subordinea, sub autoritatea sau în coordonarea Guvernului ori a ministerelor; ale art. 91 alin. (1) lit. d), alin. 5) lit. a) pct. 1, precum și ale art. 97 din Legea nr. 215/2001 privind administrația publică locală, cu modificările și completările ulterioare.

Astfel, Centrul Scolar pentru Educatie Incluziva “ALBATROS” - Constanta solicita aprobarea organigramei si a statului de functii, in conformitate cu prevederile articolului 3 din O.U.G. nr. 77/2013.

Față de cele menționate, supunem aprobării Consiliului Județean prezentul proiect de hotărâre referitor la aprobarea organigramei și a statului de funcții pentru Centrul Scolar pentru Educatie Incluziva “ALBATROS” - Constanta.

Director General,

Tăicuțu Felicia

Șef Serviciu,

Cîrcîu Veronica

R A P O R T

Comisia de specialitate Buget – finanțe și administrarea domeniului public și privat al județului, întrunită în ședința de astăzi...^{16.07}.....2013 a analizat Expunerea de Motive a Președintelui Consiliului Județean Constanța și Raportul Direcției Generale Economico – Financiare privind proiectul de hotărâre pentru aprobarea pe anul 2013, a organigramei și a statului de funcții pentru Centrul Scolar pentru Educatie Incluziva “ALBATROS” - Constanta.

Suntem de acord cu proiectul de hotărâre sus amintit.

Comisia de specialitate Buget – finanțe și administrarea domeniului public și privat al județului.

P R E Ș E D I N T

*Str. Barbu Ștefănescu Delavrancea , nr. 55, Constanța
Telefon/Fax: 0341/173232; 0341/173233*

Nr.548/15.07.2013

*Catre,
Consiliul Judetean Constanta*

*Prin prezenta Centrul Școlar pentru Educație Incluzivă „Albatros”
Constanța va înaintea Statul de personal pe luna iunie 2013 și Organigrama
actualizată.*

Conform statului de personal avem un total de 46,50 norme din care:

- *Personal de conducere – 2: Director și Contabil șef*
- *Personal didactic – 38,00 norme*
- *Personal didactic auxiliar – 4,50 norme*
- *Personal nedidactic – 4,00 norme*

Mentionăm că avem posturi vacante, după cum urmează:

- *Asistent social (personal didactic auxiliar) - 1 post*
- *Muncitor calificat întreținere (personal nedidactic) – 1 post.*



Prof. Ling. Răzvan Nicoleta-Luminita

*Secretar șef,
Agapie Aurelia*