

JUDEȚUL CONSTANȚA

HOTĂRÂREA nr. 292

privind aprobarea pe anul 2013, a organigramei și a statului de funcții pentru Centrul Județean de Resurse și de Asistență Educatională Constanța

Consiliul Județean Constanța întrunit în ședința din data de 14.04.2013

Având în vedere:

- Expunerea de motive a Președintelui Consiliului Județean;
- Raportul Direcției Generale Economico-Financiare;
- Raportul Comisiei de specialitate Buget-Finanțe și administrarea domeniului public și privat al județului .

În temeiul prevederilor ale O.U.G nr.77/2013 pentru stabilirea unor măsuri privind asigurarea funcționalității administrației publice locale, a numărului de posturi și reducerea cheltuielilor la instituțiile și autoritățile din subordinea, sub autoritatea sau în coordonarea Guvernului ori a ministerelor; ale art. 91 alin. (1) lit. d), alin. (5) lit. a) pct. 1, precum și ale art. 97 din Legea nr. 215/2001 privind administrația publică locală cu modificările și completările ulterioare;

HOTĂRĂȘTE :

Art.1. Se aprobă organigrama pentru Centrul Județean de Resurse și de Asistență Educatională - Constanța, pe anul 2013, conform anexei nr. 1 ce face parte integrantă din prezenta hotărâre.

Art.2. Se aprobă statul de funcții pentru Centrul Județean de Resurse și de Asistență Educatională - Constanța, pe anul 2013, conform anexei nr. 2 ce face parte integrantă din prezenta hotărâre.

Art.3. Direcția Administrație Publică și Juridică va comunica prezenta hotărâre persoanelor și instituțiilor interesate, în vederea ducerii ei la îndeplinire.

Prezenta hotărâre a fost adoptată cu un număr de 34 voturi pentru, ~ voturi împotriva și ~ abțineri.

Constanța 14.04.2013

PREȘEDINTE,

Constantinescu Njeșor Daniel

CONTRASEMNAREA
SECRETAR AL JUDEȚULUI
Belu Mariana

CENTRUL JUDEȚEAN DE RESURSE ȘI ASISTENȚĂ EDUCATIONALĂ CONSTANȚA

ANEXA NR. 1
la HCJC NA. 292/14.02.2013

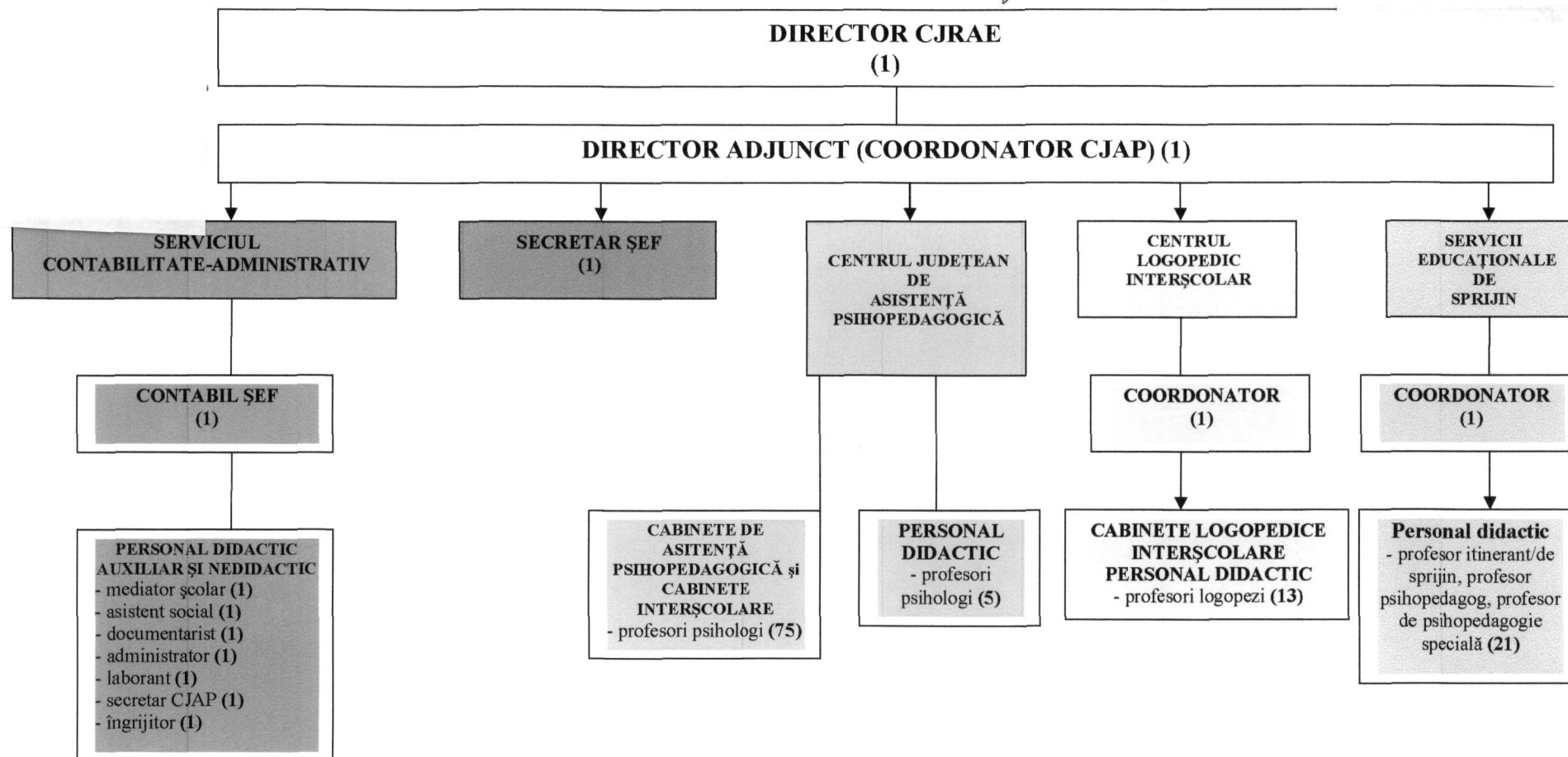

| | |
|---|---------------|
| NUMĂR TOTAL POSTURI | = 127 |
| - Personal didactic de conducere | = 2 posturi |
| - Personal didactic-auxiliar de conducere | = 2 posturi |
| - Personal didactic | = 114 posturi |
| - Personal didactic auxiliar | = 8 posturi |
| - Personal nedidactic | = 1 post |

STAT FUNCTII DE EXECUTIE EXISTENT

| Nr. crt. | Denumirea functiei si gradul didactic/ treapta profesionala | Nivel studii | Vechime in invatamant ptr. didactic | Numar de posturi | | | | Salariul de baza*) -lei- | | Fond salarii de baza lunar (- lei noi -) | | | | |
|----------------------------|---|--------------|-------------------------------------|------------------|-----------|-------|------|--------------------------|-----------|--|-----------|---------|----------|------|
| | | | | Total | din care: | | | Total | din care: | | | | | |
| | | | | | Ocupate | Cumul | PCO | | Vacante | Ocupate | Cumul | PCO | Vacante | |
| 0 | 1 | 2 | 3 | 4 | 5 | 6 | 7 | 8 | 9 | 10 | 11 | 12 | 13 | 14 |
| 1 | Profesor cu grad didactic I | S | TOTAL | 32.25 | 30.00 | 0.00 | 2.25 | 0.00 | 1695 | 54652.75 | 50631.00 | 0.00 | 4021.75 | 0.00 |
| 2 | Profesor cu grad didactic I | S | 06-10 | 2.00 | 2.00 | 0.00 | 0.00 | 0.00 | 1323 | 2646.00 | 2646.00 | 0.00 | 0.00 | 0.00 |
| 3 | Profesor cu grad didactic I | S | 10-14 | 4.50 | 4.00 | 0.00 | 0.50 | 0.00 | 1505 | 6772.50 | 6020.00 | 0.00 | 752.50 | 0.00 |
| 4 | Profesor cu grad didactic I | S | 14-18 | 6.00 | 6.00 | 0.00 | 0.00 | 0.00 | 1566 | 9396.00 | 9396.00 | 0.00 | 0.00 | 0.00 |
| 5 | Profesor cu grad didactic I | S | 18-22 | 2.00 | 2.00 | 0.00 | 0.00 | 0.00 | 1602 | 3204.00 | 3204.00 | 0.00 | 0.00 | 0.00 |
| 6 | Profesor cu grad didactic I | S | 22-25 | 2.00 | 2.00 | 0.00 | 0.00 | 0.00 | 1689 | 3378.00 | 3378.00 | 0.00 | 0.00 | 0.00 |
| 7 | Profesor cu grad didactic I | S | 25-30 | 5.25 | 5.00 | 0.00 | 0.25 | 0.00 | 1765 | 9266.25 | 8825.00 | 0.00 | 441.25 | 0.00 |
| 8 | Profesor cu grad didactic I | S | 30-35 | 5.00 | 4.00 | 0.00 | 1.00 | 0.00 | 1853 | 9265.00 | 7412.00 | 0.00 | 1853.00 | 0.00 |
| 9 | Profesor cu grad didactic I | S | 35-40 | 5.50 | 5.00 | 0.00 | 0.50 | 0.00 | 1950 | 10725.00 | 9750.00 | 0.00 | 975.00 | 0.00 |
| 10 | Profesor cu grad didactic II | S | TOTAL | 21.00 | 20.00 | 0.00 | 1.00 | 0.00 | 1252 | 26300.00 | 25013.00 | 0.00 | 1287.00 | 0.00 |
| 11 | Profesor cu grad didactic II | S | 06-10 | 8.50 | 8.00 | 0.00 | 0.50 | 0.00 | 1133 | 9630.50 | 9064.00 | 0.00 | 566.50 | 0.00 |
| 12 | Profesor cu grad didactic II | S | 10-14 | 6.00 | 6.00 | 0.00 | 0.00 | 0.00 | 1291 | 7746.00 | 7746.00 | 0.00 | 0.00 | 0.00 |
| 13 | Profesor cu grad didactic II | S | 14-18 | 3.00 | 3.60 | 0.00 | 0.00 | 0.00 | 1317 | 3951.00 | 3951.00 | 0.00 | 0.00 | 0.00 |
| 14 | Profesor cu grad didactic II | S | 18-22 | 1.00 | 1.00 | 0.00 | 0.00 | 0.00 | 1370 | 1370.00 | 1370.00 | 0.00 | 0.00 | 0.00 |
| 15 | Profesor cu grad didactic II | S | 22-25 | 2.50 | 2.00 | 0.00 | 0.50 | 0.00 | 1441 | 3602.50 | 2882.00 | 0.00 | 720.50 | 0.00 |
| 16 | Profesor definitiv | S | TOTAL | 48.00 | 45.00 | 0.00 | 3.00 | 0.00 | 1103 | 52923.00 | 49562.00 | 0.00 | 3361.00 | 0.00 |
| 17 | Profesor definitiv | S | 02-06 | 27.00 | 25.00 | 0.00 | 2.00 | 0.00 | 1068 | 28836.00 | 26700.00 | 0.00 | 2136.00 | 0.00 |
| 18 | Profesor definitiv | S | 06-10 | 12.00 | 12.00 | 0.00 | 0.00 | 0.00 | 1080 | 12960.00 | 12960.00 | 0.00 | 0.00 | 0.00 |
| 19 | Profesor definitiv | S | 10-14 | 3.00 | 2.00 | 0.00 | 1.00 | 0.00 | 1225 | 3675.00 | 2450.00 | 0.00 | 1225.00 | 0.00 |
| 20 | Profesor definitiv | S | 14-18 | 6.00 | 6.00 | 0.00 | 0.00 | 0.00 | 1242 | 7452.00 | 7452.00 | 0.00 | 0.00 | 0.00 |
| 21 | Profesor debutant | S | TOTAL | 17.50 | 16.00 | 0.00 | 1.50 | 0.00 | 1060 | 18550.00 | 16960.00 | 0.00 | 1590.00 | 0.00 |
| A. Total didactic | | | | 118.75 | 111.00 | 0.00 | 7.75 | 0.00 | 1284 | 152425.75 | 142166.00 | 0.00 | 10259.75 | 0.00 |
| 1 | Bibliotecar, documentarist, redactor gradul I | S | | 1.00 | 1.00 | 0.00 | 0.00 | 0.00 | 1521 | 1521.00 | 1521.00 | 0.00 | 0.00 | 0.00 |
| 2 | Asistent social gradul I | S | | 0.50 | 0.00 | 0.50 | 0.00 | 0.00 | 1201 | 600.50 | 0.00 | 600.50 | 0.00 | 0.00 |
| 3 | Secretar II | S | | 1.50 | 1.00 | 0.50 | 0.00 | 0.00 | 1489 | 2233.50 | 1489.00 | 744.50 | 0.00 | 0.00 |
| 4 | Laborant I A | S | | 1.50 | 1.00 | 0.50 | 0.00 | 0.00 | 1383 | 2074.50 | 1383.00 | 691.50 | 0.00 | 0.00 |
| 5 | Administrator financiar (patrimoniu) grad I ***** | S | | 1.00 | 1.00 | 0.00 | 0.00 | 0.00 | 1584 | 1584.00 | 1584.00 | 0.00 | 0.00 | 0.00 |
| 6 | Administrator financiar (patrimoniu) grad III ***** | S | | 1.00 | 1.00 | 0.00 | 0.00 | 0.00 | 1168 | 1168.00 | 1168.00 | 0.00 | 0.00 | 0.00 |
| 7 | Mediator scolar I | M/G | | 1.50 | 1.00 | 0.50 | 0.00 | 0.00 | 715 | 1072.50 | 715.00 | 357.50 | 0.00 | 0.00 |
| B. Total didactic auxiliar | | | | 8.00 | 6.00 | 2.00 | 0.00 | 0.00 | 1282 | 10254.00 | 7860.00 | 2394.00 | 0.00 | 0.00 |
| 1 | Portar, paznic, pompier, ingrij., bufet, manip. bun., curier; I | | | 1.00 | 1.00 | 0.00 | 0.00 | 0.00 | 869 | 869.00 | 869.00 | 0.00 | 0.00 | 0.00 |
| D. Total nedidactic | | | | 1.00 | 1.00 | 0.00 | 0.00 | 0.00 | 869 | 869.00 | 869.00 | 0.00 | 0.00 | 0.00 |
| Total | | | | 127.75 | 118.00 | 2.00 | 7.75 | 0.00 | 1280 | 163548.75 | 150895.00 | 2394.00 | 10259.75 | 0.00 |

*) Nota - Pentru personalul didactic de predare coloana 'Salariul de baza' se va completa la fiecare functie si transa de vechime in invatamant, cf. salariilor de incadrare din Legea nr.63/2011 si nu cuprind indemnizatia de conducere, sporul de vechime, gradatia de merit sau alte sporuri.

- Pentru personalul didactic auxiliar, 'Salariul de baza' se va completa cf. salariilor de incadrare din Legea nr.63/2011 si nu cuprinde sporul de stabilitate si/sau indemnizatia de conducere, gradatia de merit, sporul de vechime sau alte sporuri.

- Pentru personalul nedidactic, 'Salariul de baza' se va completa la fiecare functie cu salariul de incadrare calculat cf. Legii nr. 285/2010 si nu cuprinde si/sau indemnizatia de conducere, sporul de vechime sau alte sporuri.

Director,

Contabil sef,

Secretar sef,

STAT FUNCTII DE EXECUTIE EXISTENT

| Nr. crt. | Denumirea functiei si gradul didactic/ treapta profesionala | Nivel studii | Vechime in invatamant ptr. didactic | Numar de posturi | | | | Salariul de baza* -lei- | Fond salarii de baza lunar (- lei noi -) | | | | | |
|--------------------|---|--------------|-------------------------------------|------------------|-----------|-------|------|----------------------------|--|-----------|----------|-------|---------|---------|
| | | | | Total | din care: | | | | Total | din care: | | | | |
| | | | | | Ocupate | Cumul | PCO | | | Vacante | Ocupate | Cumul | PCO | Vacante |
| 0 | 1 | 2 | 3 | 4 | 5 | 6 | 7 | 8 | 9 | 10 | 11 | 12 | 13 | 14 |
| Invatamant special | | | | | | | | | | | | | | |
| 1. | Profesor cu grad didactic I | S | TOTAL | 32.25 | 30.00 | 0.00 | 2.25 | 0.00 | 1695 | 54652.75 | 50631.00 | 0.00 | 4021.75 | 0.00 |
| 2. | Profesor cu grad didactic I | S | 06-10 | 2.00 | 2.00 | 0.00 | 0.00 | 0.00 | 1323 | 2646.00 | 2646.00 | 0.00 | 0.00 | 0.00 |
| 1. | 2790603135294 03.06.79 BOGDAN | V | IULIA | 1.00 | 1.00 | 0.00 | 0.00 | 0.00 | 1323 | 2646.00 | 2646.00 | 0.00 | 0.00 | 0.00 |
| 2. | 2790220211703 20.02.79 ERMOLAEV | C | IRINA | 1.00 | 1.00 | 0.00 | 0.00 | 0.00 | 1323 | 2646.00 | 2646.00 | 0.00 | 0.00 | 0.00 |
| 3. | Profesor cu grad didactic I | S | 10-14 | 4.50 | 4.00 | 0.00 | 0.50 | 0.00 | 1505 | 6772.50 | 6020.00 | 0.00 | 752.50 | 0.00 |
| 1. | 2650314090022 14.03.65 APOSTU | A | GETA | 1.50 | 1.00 | 0.00 | 0.50 | 0.00 | 1505 | 6772.50 | 6020.00 | 0.00 | 752.50 | 0.00 |
| 2. | 2801208132806 08.12.80 COLNICEANU | I | ANA | 1.00 | 1.00 | 0.00 | 0.00 | 0.00 | 1505 | 6772.50 | 6020.00 | 0.00 | 752.50 | 0.00 |
| 3. | 2750923131237 23.09.75 GRIGORESCU | D | CRISTINA-MARCELA | 1.00 | 1.00 | 0.00 | 0.00 | 0.00 | 1505 | 6772.50 | 6020.00 | 0.00 | 752.50 | 0.00 |
| 4. | 2800619213404 19.06.80 HERCIOG | I | DORINA | 1.00 | 1.00 | 0.00 | 0.00 | 0.00 | 1505 | 6772.50 | 6020.00 | 0.00 | 752.50 | 0.00 |
| 4. | Profesor cu grad didactic I | S | 14-18 | 6.00 | 6.00 | 0.00 | 0.00 | 0.00 | 1566 | 9396.00 | 9396.00 | 0.00 | 0.00 | 0.00 |
| 1. | 2751018384201 18.10.75 BAIASU | V | ALINA-GABRIELA | 1.00 | 1.00 | 0.00 | 0.00 | 0.00 | 1566 | 9396.00 | 9396.00 | 0.00 | 0.00 | 0.00 |
| 2. | 2750329131223 29.03.75 BELCIN | M | MADALINA-FELICIA | 1.00 | 1.00 | 0.00 | 0.00 | 0.00 | 1566 | 9396.00 | 9396.00 | 0.00 | 0.00 | 0.00 |
| 3. | 2741215090012 15.12.74 BOTOSANEANU | M | VALENTINA-GIANINA | 1.00 | 1.00 | 0.00 | 0.00 | 0.00 | 1566 | 9396.00 | 9396.00 | 0.00 | 0.00 | 0.00 |
| 4. | 2680111390025 11.01.68 PALU | M | CRISTINA | 1.00 | 1.00 | 0.00 | 0.00 | 0.00 | 1566 | 9396.00 | 9396.00 | 0.00 | 0.00 | 0.00 |
| 5. | 2770830133126 30.08.77 TOMA | I | NICOLETA-DORINA | 1.00 | 1.00 | 0.00 | 0.00 | 0.00 | 1566 | 9396.00 | 9396.00 | 0.00 | 0.00 | 0.00 |
| 6. | 2741024130027 24.10.74 TOTOLAN | G | ECATERINA-GABRIELA | 1.00 | 1.00 | 0.00 | 0.00 | 0.00 | 1566 | 9396.00 | 9396.00 | 0.00 | 0.00 | 0.00 |
| 5. | Profesor cu grad didactic I | S | 18-22 | 2.00 | 2.00 | 0.00 | 0.00 | 0.00 | 1602 | 3204.00 | 3204.00 | 0.00 | 0.00 | 0.00 |
| 1. | 2720102133700 02.01.72 POPA | N | MIHAELA-CAMELIA | 1.00 | 1.00 | 0.00 | 0.00 | 0.00 | 1602 | 3204.00 | 3204.00 | 0.00 | 0.00 | 0.00 |
| 2. | 2730303131238 03.03.73 POPESCU | D | DOINA | 1.00 | 1.00 | 0.00 | 0.00 | 0.00 | 1602 | 3204.00 | 3204.00 | 0.00 | 0.00 | 0.00 |
| 6. | Profesor cu grad didactic I | S | 22-25 | 2.00 | 2.00 | 0.00 | 0.00 | 0.00 | 1689 | 3378.00 | 3378.00 | 0.00 | 0.00 | 0.00 |
| 1. | 2700401135060 01.04.70 MARINESCU | V | CAMELIA | 1.00 | 1.00 | 0.00 | 0.00 | 0.00 | 1689 | 3378.00 | 3378.00 | 0.00 | 0.00 | 0.00 |
| 2. | 2701107364218 07.11.70 NICOLAEV | N | MIHAELA | 1.00 | 1.00 | 0.00 | 0.00 | 0.00 | 1689 | 3378.00 | 3378.00 | 0.00 | 0.00 | 0.00 |
| 7. | Profesor cu grad didactic I | S | 25-30 | 5.25 | 5.00 | 0.00 | 0.25 | 0.00 | 1765 | 9266.25 | 8825.00 | 0.00 | 441.25 | 0.00 |
| 1. | 2641022131211 22.10.64 BUCUR | V | VIORICA | 1.00 | 1.00 | 0.00 | 0.00 | 0.00 | 1765 | 9266.25 | 8825.00 | 0.00 | 441.25 | 0.00 |
| 2. | 2650627131249 27.06.65 CHIRILA | I | AURORA | 1.00 | 1.00 | 0.00 | 0.00 | 0.00 | 1765 | 9266.25 | 8825.00 | 0.00 | 441.25 | 0.00 |
| 3. | 2650705134006 05.07.65 DURAC | D | VALENTINA | 1.00 | 1.00 | 0.00 | 0.00 | 0.00 | 1765 | 9266.25 | 8825.00 | 0.00 | 441.25 | 0.00 |
| 4. | 2640227131270 27.02.64 NICOLAE | N | IRINELA | 0.25 | 0.00 | 0.00 | 0.25 | 0.00 | 1765 | 9266.25 | 8825.00 | 0.00 | 441.25 | 0.00 |
| 5. | 2640116131324 16.01.64 STANCIU | T | IOANA | 1.00 | 1.00 | 0.00 | 0.00 | 0.00 | 1765 | 9266.25 | 8825.00 | 0.00 | 441.25 | 0.00 |
| 6. | 2680712361986 12.07.68 TEPELUS | I | LILIANA-VERONICA | 1.00 | 1.00 | 0.00 | 0.00 | 0.00 | 1765 | 9266.25 | 8825.00 | 0.00 | 441.25 | 0.00 |
| 8. | Profesor cu grad didactic I | S | 30-35 | 5.00 | 4.00 | 0.00 | 1.00 | 0.00 | 1853 | 9265.00 | 7412.00 | 0.00 | 1853.00 | 0.00 |
| 1. | 2580112131223 12.01.58 CAPATINA | I | MIRELA | 1.00 | 1.00 | 0.00 | 0.00 | 0.00 | 1853 | 9265.00 | 7412.00 | 0.00 | 1853.00 | 0.00 |
| 2. | 2520401133108 01.04.52 CEASU | A | VASILICA | 1.00 | 0.00 | 0.00 | 1.00 | 0.00 | 1853 | 9265.00 | 7412.00 | 0.00 | 1853.00 | 0.00 |
| 3. | 2620606131275 06.06.62 NASIE | N | CLAUDIA | 1.00 | 1.00 | 0.00 | 0.00 | 0.00 | 1853 | 9265.00 | 7412.00 | 0.00 | 1853.00 | 0.00 |
| 4. | 2620809131246 09.08.62 POSTOLE | M | LILIANA | 1.00 | 1.00 | 0.00 | 0.00 | 0.00 | 1853 | 9265.00 | 7412.00 | 0.00 | 1853.00 | 0.00 |
| 5. | 2610611133694 11.06.61 RADU | V | VIORICA | 1.00 | 1.00 | 0.00 | 0.00 | 0.00 | 1853 | 9265.00 | 7412.00 | 0.00 | 1853.00 | 0.00 |
| 9. | Profesor cu grad didactic I | S | 35-40 | 5.50 | 5.00 | 0.00 | 0.50 | 0.00 | 1950 | 10725.00 | 9750.00 | 0.00 | 975.00 | 0.00 |
| 1. | 2551004131218 04.10.55 ANGHEL | P | GEORGETA | 1.00 | 1.00 | 0.00 | 0.00 | 0.00 | 1950 | 10725.00 | 9750.00 | 0.00 | 975.00 | 0.00 |
| 2. | 2571231131211 31.12.57 CAESCU | D | MARIETA | 1.00 | 1.00 | 0.00 | 0.00 | 0.00 | 1950 | 10725.00 | 9750.00 | 0.00 | 975.00 | 0.00 |
| 3. | 2561022131297 22.10.56 MICU | S | MARIETA | 1.50 | 1.00 | 0.00 | 0.50 | 0.00 | 1950 | 10725.00 | 9750.00 | 0.00 | 975.00 | 0.00 |
| 4. | 2560910131255 10.09.56 MOGA | I | MARIA | 1.00 | 1.00 | 0.00 | 0.00 | 0.00 | 1950 | 10725.00 | 9750.00 | 0.00 | 975.00 | 0.00 |
| 5. | 2560930131248 30.09.56 TASE | V | STELA | 1.00 | 1.00 | 0.00 | 0.00 | 0.00 | 1950 | 10725.00 | 9750.00 | 0.00 | 975.00 | 0.00 |
| 10. | Profesor cu grad didactic II | S | TOTAL | 21.00 | 20.00 | 0.00 | 1.00 | 0.00 | 1252 | 26300.00 | 25013.00 | 0.00 | 1287.00 | 0.00 |
| 11. | Profesor cu grad didactic II | S | 06-10 | 8.50 | 8.00 | 0.00 | 0.50 | 0.00 | 1133 | 9630.50 | 9064.00 | 0.00 | 566.50 | 0.00 |
| 1. | 2790602131286 02.06.79 ATANASIU | E | RAUÇA | 1.00 | 1.00 | 0.00 | 0.00 | 0.00 | 1133 | 9630.50 | 9064.00 | 0.00 | 566.50 | 0.00 |

- / -8

STAT FUNCTII DE EXECUTIE EXISTENT LA 01.10.2012

| Nr. crt. | Denumirea functiei si gradul didactic/ treapta profesionala | Nivel studii | Vechime in invatamant ptr. didactic | Numar de posturi | | | | Salariul de baza* -lei- | Fond salarii de baza lunar (- lei noi -) | | | | | |
|----------|---|--------------|-------------------------------------|------------------|-----------|-------|------|----------------------------|--|-----------|---------|-------|--------|---------|
| | | | | Total | din care: | | | | Total | din care: | | | | |
| | | | | | Ocupate | Cumul | PCO | | | Vacante | Ocupate | Cumul | PCO | Vacante |
| 0 | 1 | 2 | 3 | 4 | 5 | 6 | 7 | 8 | 9 | 10 | 11 | 12 | 13 | 14 |
| 2. | 2720215130593 15.02.72 BORUGA | S | SILVIA | 1.00 | 1.00 | 0.00 | 0.00 | 0.00 | 1133 | 9630.50 | 9064.00 | 0.00 | 566.50 | 0.00 |
| 3. | 2810820134201 20.08.81 CHIVU | V | CRISTINA-AUGUSTINA | 1.00 | 1.00 | 0.00 | 0.00 | 0.00 | 1133 | 9630.50 | 9064.00 | 0.00 | 566.50 | 0.00 |
| 4. | 2610406131237 06.04.61 CONDURACHE | V | CAMELIA | 1.00 | 1.00 | 0.00 | 0.00 | 0.00 | 1133 | 9630.50 | 9064.00 | 0.00 | 566.50 | 0.00 |
| 5. | 2710117135051 17.01.71 CRUDU | G | GABRIELA | 1.00 | 1.00 | 0.00 | 0.00 | 0.00 | 1133 | 9630.50 | 9064.00 | 0.00 | 566.50 | 0.00 |
| 6. | 2600901112513 01.09.60 DOBROMIR | E | EUGENIA | 1.00 | 1.00 | 0.00 | 0.00 | 0.00 | 1133 | 9630.50 | 9064.00 | 0.00 | 566.50 | 0.00 |
| 7. | 2810901360022 01.09.81 DONE | D | ANCA | 1.00 | 1.00 | 0.00 | 0.00 | 0.00 | 1133 | 9630.50 | 9064.00 | 0.00 | 566.50 | 0.00 |
| 8. | 2810219132801 19.02.81 POPA | I | MONICA | 0.50 | 0.00 | 0.00 | 0.50 | 0.00 | 1133 | 9630.50 | 9064.00 | 0.00 | 566.50 | 0.00 |

| | | | | | | | | | | 3531971.SFE | | | | | | | | | | | | |
|-----------------------|---------------|----------|---------------------|---|----------------|------|------|------|------|-------------|----------|-------|-------|------|------|------|------|----------|----------|------|---------|------|
| 21. Profesor debutant | | | | | | | | | | S | TOTAL | 17.50 | 16.00 | 0.00 | 1.50 | 0.00 | 1060 | 18550.00 | 16960.00 | 0.00 | 1590.00 | 0.00 |
| 1. | 2871003133927 | 03.10.87 | ANDREI | I | FLORENTINA | 1.00 | 1.00 | 0.00 | 0.00 | 0.00 | Profesor | | | | | | | | | | | |
| 2. | 1730825270603 | 25.08.73 | AVARVAREI | G | ADRIAN-EDWARD | 1.50 | 1.00 | 0.00 | 0.00 | 0.50 | Profesor | | | | | | | | | | | |
| 3. | 2801023134180 | 23.10.80 | BEI | M | ANDREEEA | 1.00 | 1.00 | 0.00 | 0.00 | 0.00 | Profesor | | | | | | | | | | | |
| 4. | 2670827510017 | 27.08.67 | CATANA | V | ECATERINA | 1.00 | 1.00 | 0.00 | 0.00 | 0.00 | Profesor | | | | | | | | | | | |
| 5. | 2731117131221 | 17.11.73 | DRAGANOIU | G | MARIA | 1.00 | 1.00 | 0.00 | 0.00 | 0.00 | Profesor | | | | | | | | | | | |
| 6. | 1871031134186 | 31.10.87 | EPURE | C | MIHAI-TRAIAN | 1.00 | 1.00 | 0.00 | 0.00 | 0.00 | Profesor | | | | | | | | | | | |
| 7. | 2741016131248 | 16.10.74 | FULEA | P | ELENA | 1.00 | 1.00 | 0.00 | 0.00 | 0.00 | Profesor | | | | | | | | | | | |
| 8. | 2801121134162 | 21.11.80 | GAVRILA | I | MADITA | 1.00 | 1.00 | 0.00 | 0.00 | 0.00 | Profesor | | | | | | | | | | | |
| 9. | 1840827330238 | 27.08.84 | GONCIARIUC-TANASIEV | A | VALERIU-ANDREI | 1.00 | 0.00 | 0.00 | 1.00 | 0.00 | Profesor | | | | | | | | | | | |
| 10. | 2841025134146 | 25.10.84 | ICONARU | C | ROXANA | 1.00 | 1.00 | 0.00 | 0.00 | 0.00 | Profesor | | | | | | | | | | | |
| 11. | 2820806134131 | 06.08.82 | LEU | E | ALINA-BODANA | 1.00 | 1.00 | 0.00 | 0.00 | 0.00 | Profesor | | | | | | | | | | | |
| 12. | 2850115132832 | 15.01.85 | MATEI | L | ALEXANDRA | 1.00 | 1.00 | 0.00 | 0.00 | 0.00 | Profesor | | | | | | | | | | | |
| 13. | 2680611130917 | 11.08.68 | POCEA | C | AURELIA | 1.00 | 1.00 | 0.00 | 0.00 | 0.00 | Profesor | | | | | | | | | | | |
| 14. | 2870224090015 | 24.02.87 | RADUTOIU | G | RAMONA | 1.00 | 1.00 | 0.00 | 0.00 | 0.00 | Profesor | | | | | | | | | | | |
| 15. | 2861030134002 | 30.10.66 | SANDU | A | VALENTINA | 1.00 | 1.00 | 0.00 | 0.00 | 0.00 | Profesor | | | | | | | | | | | |

- / -

MINISTERUL EDUCATIEI, CERCETARII, TINERETULUI SI SPORTULUI
I.S.J. Constanta
CENTRUL JUDETEAN DE RESURSE SI ASISTENTA EDUCATIONALA CONSTANTA

STAT FUNCTII DE EXECUTIE EXISTENT LA 01.10.2012

| Nr. crt. | Denumirea functiei si gradul didactic/treapta profesionala | Nivel studii | Vechime in invatamant ptr. didactic | Numar de posturi | | | | Salariul de baza*) -lei- | Fond salarii de baza lunar (- lei noi -) | | | | | | |
|-----------------------|---|--------------|-------------------------------------|------------------|-----------|-------|------|--------------------------|--|-----------|-----------|-----------|---------|----------|------|
| | | | | Total | din care: | | | | Total | din care: | | | | | |
| | | | | | Ocupate | Cumul | PCO | | | Vacante | Ocupate | Cumul | PCO | Vacante | |
| 0 | 1 | 2 | 3 | 4 | 5 | 6 | 7 | 8 | 9 | 10 | 11 | 12 | 13 | 14 | |
| 16. | 2880525134121 25.05.88 STAMAT | I | RALUCA | 1.00 | 1.00 | 0.00 | 0.00 | 0.00 | Profesor | | | | | | |
| 17. | 2690629131263 29.06.69 TOMA | M | MIHAELA | 1.00 | 1.00 | 0.00 | 0.00 | 0.00 | Profesor | | | | | | |
| | A. Total didactic | | | 118.75 | 111.00 | 0.00 | 7.75 | 0.00 | | 1284 | 152425.75 | 142166.00 | 0.00 | 10259.75 | 0.00 |
| 1. | Bibliotecar, documentarist, redactor gradul I | S | | 1.00 | 1.00 | 0.00 | 0.00 | 0.00 | | 1521 | 1521.00 | 1521.00 | 0.00 | 0.00 | 0.00 |
| | 1. 2691002131289 02.10.69 COTAN | M | LAURA-MIHAELA | 1.00 | 1.00 | 0.00 | 0.00 | 0.00 | BIBLIOTECAR I | | | | | | |
| 2. | Asistent social gradul I | S | | 0.50 | 0.00 | 0.50 | 0.00 | 0.00 | | 1201 | 600.50 | 0.00 | 600.50 | 0.00 | 0.00 |
| | 1. 1760503130914 03.05.76 CIUBUCA | V | VASILE | 0.50 | 0.00 | 0.50 | 0.00 | 0.00 | ASISTENT SOCIAL | | | | | | |
| 3. | Secretar II | S | | 1.50 | 1.00 | 0.50 | 0.00 | 0.00 | | 1489 | 2233.50 | 1489.00 | 744.50 | 0.00 | 0.00 |
| | 1. 2700806361951 06.08.70 NEGUTU | M | IULIA | 1.50 | 1.00 | 0.50 | 0.00 | 0.00 | SECRETAR II | | | | | | |
| 4. | Laborant I A | S | | 1.50 | 1.00 | 0.50 | 0.00 | 0.00 | | 1383 | 2074.50 | 1383.00 | 691.50 | 0.00 | 0.00 |
| | 1. 1680928131237 28.09.68 BARBU | C | LUCIAN | 1.50 | 1.00 | 0.50 | 0.00 | 0.00 | LABORANT I-A | | | | | | |
| 5. | Administrator financiar (patrimoniu) grad I ***** | S | | 1.00 | 1.00 | 0.00 | 0.00 | 0.00 | | 1584 | 1584.00 | 1584.00 | 0.00 | 0.00 | 0.00 |
| | 1. 2620403131229 03.04.62 ANDREI | I | FLORINA | 1.00 | 1.00 | 0.00 | 0.00 | 0.00 | CONTABIL SEF | | | | | | |
| 6. | Administrator financiar (patrimoniu) grad III ***** | S | | 1.00 | 1.00 | 0.00 | 0.00 | 0.00 | | 1168 | 1168.00 | 1168.00 | 0.00 | 0.00 | 0.00 |
| | 1. 2650629131236 29.06.65 MALACESCU | D | MARIEANA | 1.00 | 1.00 | 0.00 | 0.00 | 0.00 | ADMINISTRATOR | | | | | | |
| 7. | Mediator scolar I | M/G | | 1.50 | 1.00 | 0.50 | 0.00 | 0.00 | | 715 | 1072.50 | 715.00 | 357.50 | 0.00 | 0.00 |
| | 1. 2810418134121 18.04.81 BEU | N | GEORGIANA | 1.50 | 1.00 | 0.50 | 0.00 | 0.00 | MEDIATOR SCOLAR | | | | | | |
| | B. Total didactic auxiliar | | | 8.00 | 6.00 | 2.00 | 0.00 | 0.00 | | 1282 | 10254.00 | 7860.00 | 2394.00 | 0.00 | 0.00 |
| 1. | Portar, paznic, pompier, ingrij., bufet, manip. bun., curier; I | | | 1.00 | 1.00 | 0.00 | 0.00 | 0.00 | | 869 | 869.00 | 869.00 | 0.00 | 0.00 | 0.00 |
| | 1. 2620610400514 10.06.62 MIAREA | I | MARIANA | 1.00 | 1.00 | 0.00 | 0.00 | 0.00 | INGRIJ. CURAT. I | | | | | | |
| | D. Total nedidactic | | | 1.00 | 1.00 | 0.00 | 0.00 | 0.00 | | 869 | 869.00 | 869.00 | 0.00 | 0.00 | 0.00 |
| | Total | | | 127.75 | 118.00 | 2.00 | 7.75 | 0.00 | | 1280 | 163548.75 | 150895.00 | 2394.00 | 10259.75 | 0.00 |
| Total general unitate | | | | | | | | | | | | | | | |
| | A. Total didactic | | | 118.75 | 111.00 | 0.00 | 7.75 | 0.00 | | 1284 | 152425.75 | 142166.00 | 0.00 | 10259.75 | 0.00 |
| | B. Total didactic auxiliar | | | 8.00 | 6.00 | 2.00 | 0.00 | 0.00 | | 1282 | 10254.00 | 7860.00 | 2394.00 | 0.00 | 0.00 |
| | D. Total nedidactic | | | 1.00 | 1.00 | 0.00 | 0.00 | 0.00 | | 869 | 869.00 | 869.00 | 0.00 | 0.00 | 0.00 |
| | Total | | | 127.75 | 118.00 | 2.00 | 7.75 | 0.00 | | 1280 | 163548.75 | 150895.00 | 2394.00 | 10259.75 | 0.00 |

*) Nota - Pentru personalul didactic de predare coloana 'Salariul de baza' se va completa la fiecare functie si transa de vechime in invatamant, cf. salariilor de incadrare din Legea nr.63/2011 si nu cuprind indemnizatia de conducere, sporul de vechime, gradatia de merit sau alte sporuri.

- Pentru personalul didactic auxiliar, 'Salariul de baza' se va completa cf. salariilor de incadrare din Legea nr.63/2011 si nu cuprinde sporul de stabilitate si/sau indemnizatia de conducere, gradatia de merit, sporul de vechime sau alte sporuri.

- Pentru personalul nedidactic, 'Salariul de baza' se va completa la fiecare functie cu salariul de incadrare calculat cf. Legii nr. 283/2010 si nu cuprinde si/sau indemnizatia de conducere, sporul de vechime sau alte sporuri.

Director,

Contabil sef,

Secretar sef,

SITUATIA NR. ELEVI SI A POSTURILOR PE TIPURI DE PERSONAL

| Cod ind. | Denumirea indicator | Numar copii/elevi | Numar grupe/clase | Numar unitati | Total personal | Numar posturi did. | Numar post.did.aux. | Numar post.nedid. | Numar post.publ. |
|----------|----------------------------|-------------------|-------------------|---------------|----------------|--------------------|---------------------|-------------------|------------------|
| | Invatamant special | 1 | 1 | 1 | 127.75 | 118.75 | 8.00 | 1.00 | |
| 100 | Total invat.preuniversitar | 1 | 1 | 1 | 127.75 | 118.75 | 8.00 | 1.00 | |

Contabil, sef,

Secretar sef,

STAT FUNCTII DE CONDUCERE EXISTENT

| Nr. crt. | Denumirea functiei | Numar de posturi de conducere | | | Indemnizatia de conducere | | Fond indemnizatii lunar (-lei noi-) | | |
|----------|--------------------|-------------------------------|-----------|---------|--|-------|-------------------------------------|-----------|---------|
| | | Total | din care: | | % din salariul de baza coresp. functiei de cond. | -lei- | Total | din care: | |
| | | | Ocupate | Vacante | | | | Ocupate | Vacante |
| 0 | 1 | 2 | 3 | 4 | 5 | 6 | 7 | 8 | 9 |
| 1. | Director | 1.00 | 1.00 | 0.00 | | 397 | 397.00 | 397.00 | 0.00 |
| 2. | Director adjunct | 1.00 | 1.00 | 0.00 | | 392 | 392.00 | 392.00 | 0.00 |
| 3. | Contabil sef | 1.00 | 1.00 | 0.00 | | 277 | 277.00 | 277.00 | 0.00 |
| 4. | Secretar sef | 1.00 | 1.00 | 0.00 | | 298 | 298.00 | 298.00 | 0.00 |
| | Total | 4.00 | 4.00 | 0.00 | | 341 | 1364.00 | 1364.00 | 0.00 |



Contabil sef,

Secretar sef,

JUDEȚUL CONSTANȚA

EXPUNERE DE MOTIVE

la proiectul de hotărâre privind aprobarea pe anul 2013, a organigramei și a statului de funcții pentru Centrul Judetean de Resurse si de Asistenta Educationala Constanta

În baza prevederilor O.U.G nr.77/2013 pentru stabilirea unor măsuri privind asigurarea funcționalității administrației publice locale, a numărului de posturi și reducerea cheltuielilor la instituțiile și autoritățile din subordinea, sub autoritatea sau în coordonarea Guvernului ori a ministerelor; ale art. 91, alin. (1) lit. d), alin. (5) lit. a) pct. 1, precum și ale art. 97 din Legea nr. 215/2001 privind administrația publică locală, cu modificările și completările ulterioare, Consiliul Județean, potrivit competențelor sale, asigură cadrul necesar pentru gestionarea și funcționarea instituțiilor și serviciilor publice, ale societăților comerciale, precum și ale regiilor autonome de interes județean.

Centrul Judetean de Resurse si de Asistenta Educationala - Constanta, având în vedere, adresa nr. 794/15.07.2013, solicită aprobarea organigramei si a statului de functii, in conformitate cu prevederile articolului 3 din O.U.G. nr. 77/2013.

Mentionam ca modificarea organigramei nu conduce la modificarea numarului de posturi total aprobat anterior, pentru functionarea Centrului Judetean de Resurse si de Asistenta Educationala – Constanta.

Conform prevederilor legale menționate, propunem aprobării dumneavoastră prezentul proiect de hotărâre privind aprobarea organigramei și statului de functii pentru Centrul Judetean de Resurse si de Asistenta Educationala - Constanta.

PREȘEDINTE,

**CONSTANTINESCU NICUȘOR DANIEL
JUDEȚUL CONSTANȚA**

DIRECȚIA GENERALĂ ECONOMICO-FINANCIARĂ

R A P O R T

la proiectul de hotărâre privind aprobarea pe anul 2013, a organigramei și a statului de funcții pentru Centrul Județean de Resurse și de Asistență Educatională Constanța

Consiliul Județean, potrivit atribuțiilor sale, având ca temei legal O.U.G nr.77/2013 pentru stabilirea unor măsuri privind asigurarea funcționalității administrației publice locale, a numărului de posturi și reducerea cheltuielilor la instituțiile și autoritățile din subordinea, sub autoritatea sau în coordonarea Guvernului ori a ministerelor; ale art. 91 alin. (1) lit. d), alin. 5) lit. a) pct. 1, precum și ale art. 97 din Legea nr. 215/2001 privind administrația publică locală, cu modificările și completările ulterioare.

Astfel, Centrul Județean de Resurse și de Asistență Educatională - Constanța solicită aprobarea organigramei și a statului de funcții, în conformitate cu prevederile articolului 3 din O.U.G. nr. 77/2013.

Față de cele menționate, supunem aprobării Consiliului Județean prezentul proiect de hotărâre referitor la aprobarea organigramei și a statului de funcții pentru Centrul Județean de Resurse și de Asistență Educatională - Constanța.

Director General,

Tăicuța Felicia

Șef Serviciu,

Cîrciu Veronica

JL

JUDEȚUL CONSTANȚA

RAPORT

Comisia de specialitate Buget – finanțe și administrarea domeniului public și privat al județului, întrunită în ședința de astăzi. 16.02.2013 a analizat Expunerea de Motive a Președintelui Consiliului Județean Constanța și Raportul Direcției Generale Economico – Financiare privind proiectul de hotărâre pentru aprobarea pe anul 2013, a organigramei și a statului de funcții pentru Centrul Județean de Resurse și de Asistență Educatională Constanța.

Suntem de acord cu proiectul de hotărâre sus amintit.

Comisia de specialitate Buget – finanțe și administrarea domeniului public și privat al județului.

PREȘEDINT



**Centrul Județean de Resurse și de
Asistență Educațională Constanța**

B-dul Mamaia nr.197, Constanța – cod 900540

Tel/Fax: 0341.451.783

e-mail: cjrae_ct@yahoo.com

Nr. 794 /15 iulie 2013

REFERAT

Având în vedere aplicarea OUG nr. 77/2013, solicităm modificarea organigramei pentru Centrul Județean de Resurse și Asistență Educațională Constanța.

Menționăm că numărul de posturi aprobate anterior nu se modifică.

Anexăm:

- Statul de funcții aprobat de I.S.J. Constanța;
- Organigrama C.J.R.A.E. Constanța.

Prof. Irina Ermolaev