

JUDEȚUL CONSTANȚA

HOTĂRÂREA nr. 291

privind aprobarea pe anul 2013, a organigramei și a statului de funcții pentru Scoala Gimnaziala Speciala Sanatoriu Techirghiol

Consiliul Județean Constanța întrunit în ședința din data de 14.07.2013

Având în vedere:

- Expunerea de motive a Președintelui Consiliului Județean;
- Raportul Direcției Generale Economico-Financiare;
- Raportul Comisiei de specialitate Buget-Finanțe și administrarea domeniului public și privat al județului .

În temeiul prevederilor ale O.U.G nr.77/2013 pentru stabilirea unor măsuri privind asigurarea funcționalității administrației publice locale, a numărului de posturi și reducerea cheltuielilor la instituțiile și autoritățile din subordinea, sub autoritatea sau în coordonarea Guvernului ori a ministerelor; ale art. 91 alin. (1) lit. d), alin. (5) lit. a) pct. 1, precum și ale art. 97 din Legea nr. 215/2001 privind administrația publică locală cu modificările și completările ulterioare;

HOTĂRĂȘTE :

Art.1. Se aprobă organigrama pentru Scoala Gimnaziala Speciala Sanatoriu Techirghiol, conform anexei nr. 1 ce face parte integrantă din prezenta hotărâre ;

Art.2. Se aprobă statul de funcții pentru Scoala Gimnaziala Speciala Sanatoriu Techirghiol, conform anexei nr. 2 ce face parte integrantă din prezenta hotărâre ;

Art.3. Direcția Administrație Publică și Juridică va comunica prezenta hotărâre persoanelor și instituțiilor interesate, în vederea ducerii ei la îndeplinire.

Prezenta hotărâre a fost adoptată cu un număr de 34 voturi pentru, — voturi împotriva și — abțineri.

Constanța.....14.07.2013

PREȘEDINTE,

CONTRASEM
SECRETAR AL .
Belu Maria

ORGANIGRAMA

SCOALA GIMNAZIALA SPECIALA SANATORIU TECHIRGHIOL - AN SCOLAR 2012 - 2013

AMEXA MR. 1
la HOTARAREA NR. 291/
17.04.2013

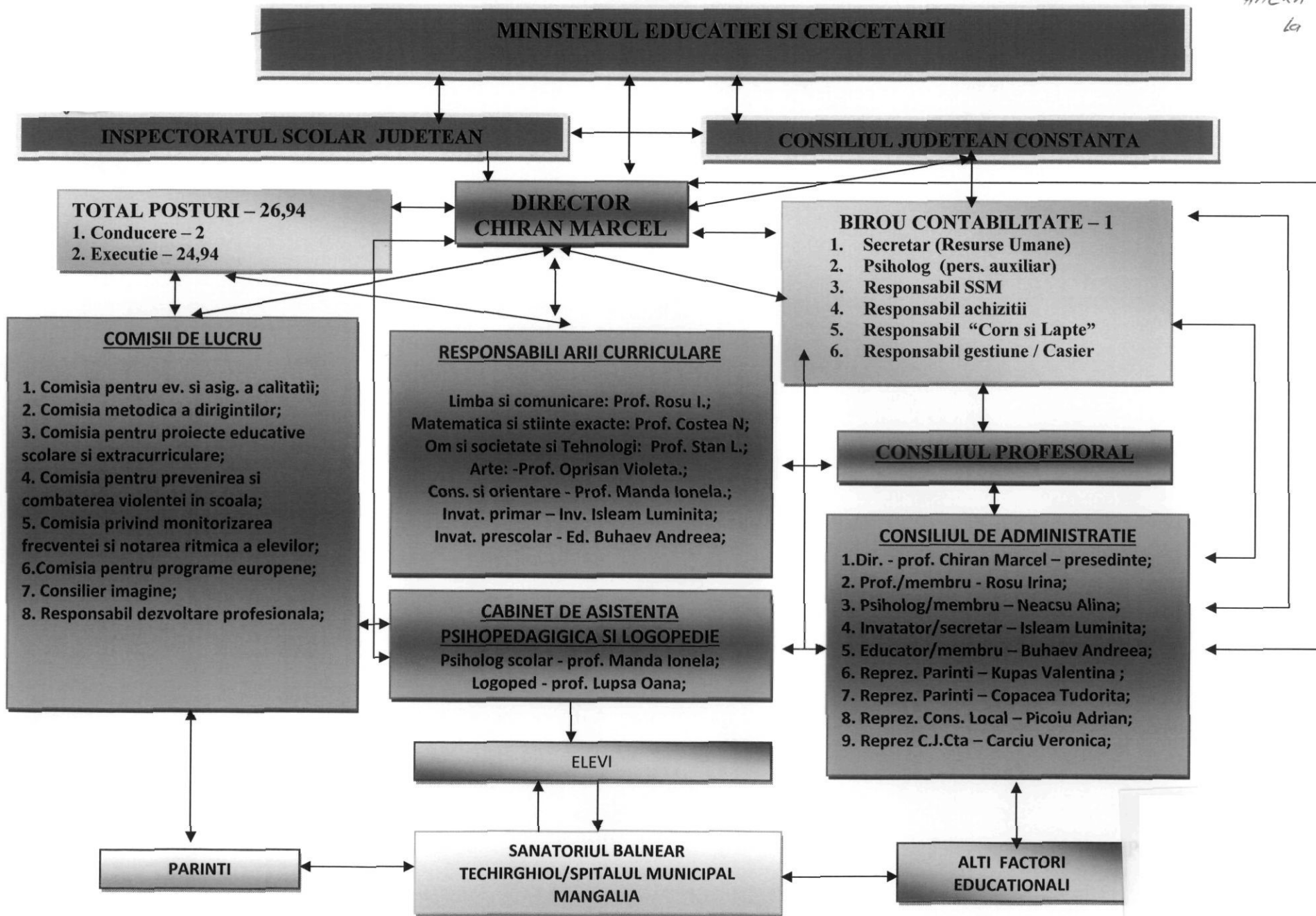

**STAT FUNCȚII DE EXECUȚIE EXISTENT ÎN ANUL ȘCOLAR 2012-2013
INVATAMANT GIMNAZIAL**

Numele, inițiala tatalui, prenumele CNP	Funcția	Studii	Grad	Vechime inv.	Nr. Ore/ săptămână					Nr. Posturi					Salariu incadrare lei	Total fonduri (mii lei)					
					In norma	Total	Ocu- pat	Cumul	P.O.	Vacan	Total	Ocu- pat	Cumul	P.O.		Vacant	Total	Ocupat	Cumul	P.O.	Vacant
CHIRAN I. MARCEL 1540110135597	prof dir.	S	I	30-35	6	6	6				1	1				1853	1853	1853			
DICU I. MARIA ILEANA FLORICA 2611003133108	prof.	S	I	30-35	16	4			4		0.25			0.25		1853	463			463	
TULUCA V MIORICA 2601106131271	prof.	S	I	25-30	16	11	8		3		0.69	0.50		0.19		1765	1218	883		335	
COBZARU C DANIELA 2590713133684	prof.	S	I	25-30	16	16	16				1	1				1765	1765	1765			
GEAFAR G. MUNEL 2610701135602	prof.	S	I	18-22	16	8	8				0.50	0.50				1602	801	801			
OPRISAN I. VIOLETA 2641213135598	prof.	S	II	14-18	16	4	4				0.25	0.25				1245	286	286			
POPA EDVICA 2740301133680	prof.	S	DEF	14-18	16	3	3				0.19	0.19				1242	236	236			
PURCAREA V. GABRIELA 2770711131227	prof.	S	II	10-14	16	10	5		5		0.62	0.31		0.31		1291	800	400		400	

CIOCIŢIA F. LOREDANA -MARIANA 2751116133691	prof.	S	DEF	10 14	16	24			8		1.50	1		0.50		1225	1838	1225		613
COSTEA A. LURELIA NICOLETA 2821024134163	prof.	S	DEF	6 10	16	16	16				1	1				1080	1080	1080		
MANDA I. IONELA 2780917131288	prof.	S	DEF	6 10	16	16	16				1	1				1080	1080	1080		
STAN V. LUCIAN 1790426131246	prof	S	DEF	6 10	16	8	8				0 50	0 50				1080	540	540		
ASARIAN D. SIRONA 2860302134215	Prof Inv Primar	S	Def.	6 10	16	2			2		0 13			0.13		1080	140			140
ROSU N. IRINA 2800211133926	prof. I	S	II	6 10	16	16	16		4		1 50	1		0 50		1133	1700	1133		567
COSTEA LUIZA ANAMARIA 2791205135595	prof.	S	DEF	2 6	16	6	6				0.37	0.37				1068	395	395		
GEAFAR N. REBIA - MILENA 2870418134198	prof.	S	DEB	0-2	16	18	16		2		1 13	1		0 13		1060	1198	1060		138
BECHIS GHE ELENA GEANINA 2780314033076	prof.	S	DEB	0-2	16	8			8		0 50			0.50		1060	530			530
LUPŞA OANA 2801121360027	prof.	S	DEB	0-2	16	16	16				1	1				1060	1060	1060		
PRICOPE M DANIELA 2781015135085	prof.	S	DEB	0 2	16	9	9				0 56	0 56				1060	594	594		
ACSEIT E. MERAL 2810503134177	prof.	S	DEB	0 2	16	4	4				0.25	0 25				1060	265	265		
TOTAL CADRE DIDACTICE	x	x	x	x	x	x	x	x	x	x	13 94	11 43		2.51		24582	17842	14656		3186

SERBANESCU V. VASILICA 2650223133677	secr	M	II	2 6	1	1	1				1	1				1498	1498	1498			
PICOIU A. PAULINA - FELICIA 2770113133689	cont	S	I	6 10	1	1	1				1	1				1584	1584	1584			
NEASCU A. ALINA VIOLETA 2670626133721	asis. social psih.	S		22 25	1	1	1				1	1				1382	1382	1382			
DIDACT. AUXILIAR	X	X	X	X	X	X	X	X	X	X	3	3				4464	4464	4464			
TOTAL GENERAL	X	X	X	X	X	X	X	X	X		16 94	14 43		2 51		29046	22166	19120			3046

**DIRECTOR
PROF. CHIRAI**

**INTOCMIT:
Ec. Picoiu Paulina**

**STAT FUNCTII DE EXECUTIE EXISTENT IN ANUL SCOLAR 2012-2013
INVATAMANT PREPRIMAR**

Numele, initiala tatalui, prenumele CNP	Functia	Studii	Grad	Vechime inv.	Nr. Ore/ saptamana						Nr. Posturi					Salariu incadrare lei	Total fonduri (mii lei)				
					In norma	Total	Ocupate	Cumul	P.O.	Vacant	Total	Ocupate	Cumul	P.O.	Vacant		Total	Ocupat	Cumul	P.O.	Vacant
DUSA GHE. GEORGETA 2530624132805	PROF. INV Preprimar	M	I	35 40	25	25	25				1	1				1536	1536	1536			
ENE I. MARIA 2540821132802	Educ	M	Def.	35 40	25	25	25				1	1				1269	1269	1269			
BUHAEV D. ANDREEA- PAULA 2810914360026	Educ	M	II	10 14	25	25	25				1	1				1091	1091	1091			
GRIGORE I. NICOLETA CLAUDIA 2761219134026	Prof. Inv Preprimar	S	Def.	6 10	25	25	25				1	1				1080	1080	1080			
GHITA S MARIANA 2610820133686	Prof. Inv Preprimar	SSD	Def.	14 18	25	25	25				1	1				1122	1122	1122			
TOTAL CADRE DID.	X	X	X	X	X	X	X	X	X	X	5	5				6098	6098	6098			

DIR
PROF.

INTOCMIT:

STAT FUNCTII DE EXECUTIE EXISTENT IN ANUL SCOLAR 2012-2013
INVATAMANT PRIMAR

Numele, initiala tatalui, prenumele CNP	Functia	Studii	Grad	Vechime inv.	Nr. Ore/ saptamana					Nr. Posturi					Salariu incadrare lei	Total fonduri (mii lei)					
					In norma	Total	Ocupate	Cumul	P.O.	Vacant	Total	Ocupate	Cumul	P.O.		Vacant	Total	Ocupat	Cumul	P.O.	Vacant
PICU V ALINA NICOLETA 2750402131251	Prof Inv Primar	S	Def.	6 10	16	16	16				1	1				1080	1080	1080			
DICU I MARIA ILEANA FLORICA 2611003133108	Prof Inv Primar	S	I	30 35	16	16	16				1	1				1853	1853	1853			
MERAVI D. LILIANA 2741028135609	Prof Inv Primar	S	II	10 14	16	16	16				1	1				1123	1123	1123			
ISLEAM A. LUMINITA 2740929131243	Prof Inv Primar	M	II	18 22	16	16	16				1	1				1128	1128	1128			
ASARIAN D. SIRONA 2860302134215	Prof Inv Primar	S	Def.	6 10	16	16	16				1	1				1080	1080	1080			
TOTAL CADRE DID.	X	X	X	X	X	X	X	X	X	X	5	5				6264	6264	6264			

DIF
PROF.

INTOCMIT:

JUDEȚUL CONSTANȚA

EXPUNERE DE MOTIVE

la proiectul de hotărâre privind aprobarea pe anul 2013, a organigramei și a statului de funcții pentru Scoala Gimnaziala Speciala Sanatoriu Techirghiol

În baza prevederilor O.U.G nr.77/2013 pentru stabilirea unor măsuri privind asigurarea funcționalității administrației publice locale, a numărului de posturi și reducerea cheltuielilor la instituțiile și autoritățile din subordinea, sub autoritatea sau în coordonarea Guvernului ori a ministerelor; ale art. 91, alin. (1) lit. d), alin. (5) lit. a) pct. 1, precum și ale art. 97 din Legea nr. 215/2001 privind administrația publică locală, cu modificările și completările ulterioare, Consiliul Județean, potrivit competențelor sale, asigură cadrul necesar pentru gestionarea și funcționarea instituțiilor și serviciilor publice, ale societăților comerciale, precum și ale regiilor autonome de interes județean.

Scoala Gimnaziala Speciala Sanatoriu Techirghiol, având în vedere, adresa nr. 399/15.07.2013, solicită modificarea organigramei prin transformarea compartimentului contabilitate în birou contabilitate, în conformitate cu prevederile articolului 3 din O.U.G. nr. 77/2013.

Mentionăm ca modificarea organigramei nu conduce la modificarea numărului de posturi total aprobat anterior, pentru funcționarea Scoalii Gimnaziala Speciala Sanatoriu Techirghiol.

Conform prevederilor legale menționate, propunem aprobării dumneavoastră prezentul proiect de hotărâre privind aprobarea organigramei și statului de funcții pentru Scoala Gimnaziala Speciala Sanatoriu Techirghiol.

PREȘEDINTE

DIRECȚIA GENERALĂ ECONOMICO-FINANCIARĂ

R A P O R T

la proiectul de hotărâre privind aprobarea pe anul 2013, a organigramei și a statului de funcții pentru Scoala Gimnaziala Speciala Sanatoriu Techirghiol

Consiliul Județean, potrivit atribuțiilor sale, având ca temei legal O.U.G nr.77/2013 pentru stabilirea unor măsuri privind asigurarea funcționalității administrației publice locale, a numărului de posturi și reducerea cheltuielilor la instituțiile și autoritățile din subordinea, sub autoritatea sau în coordonarea Guvernului ori a ministerelor; ale art. 91 alin. (1) lit. d), alin. 5) lit. a) pct. 1, precum și ale art. 97 din Legea nr. 215/2001 privind administrația publică locală, cu modificările și completările ulterioare.

Astfel, Scoala Gimnaziala Speciala Sanatoriu Techirghiol modifica organigrama prin transformarea compartimentului contabilitate în birou contabilitate, în conformitate cu prevederile articolului 3 din O.U.G. nr. 77/2013.

Față de cele menționate, supunem aprobării Consiliului Județean prezentul proiect de hotărâre referitor la aprobarea organigramei și a statului de funcții pentru Scoala Gimnaziala Speciala Sanatoriu Techirghiol.

Director General,

Tăicuțu Felicia

Șef Serviciu,

Cîrciu Veronica

RAPORT

Comisia de specialitate Buget – finanțe și administrarea domeniului public și privat al județului, întrunită în ședința de astăzi.....^{16.07.}.....2013 a analizat Expunerea de Motive a Președintelui Consiliului Județean Constanța și Raportul Direcției Generale Economico – Financiare privind proiectul de hotărâre pentru aprobarea pe anul 2013, a organigramei și a statului de funcții pentru Scoala Gimnaziala Speciala Sanatoriu Techirghiol.

Suntem de acord cu proiectul de hotărâre sus amintit.

Comisia de specialitate Buget – finanțe și administrarea domeniului public și privat al județului.

PREȘEDINTE



ȘCOALA GIMNAZIALĂ SPECIALĂ SANATORIU
TECHIRGHIOI, STR. OVIDIU NR. 2, COD POȘTAL 906100
TEL. 0241/736.678; TEL/FAX. 0241/736.668
E-mail: scdefi@yahoo.com

Nr. 399/15.07.2013

C.I.F. 15977330

CĂTRE,

CONSILIUL JUDEȚEAN CONSTANȚA

Luând în considerare stabilirea obiectivelor și strategiilor guvernamentale, ținând cont de numărul de posturi din cadrul unității noastre școlare, vă înaintăm spre aprobare **Organigrama** Școlii Gimnaziale Speciale Sanatoriu Techirghiol și structurile acesteia, întocmită conform *OUG 77/2013 pentru stabilirea unor măsuri privind asigurarea funcționalității administrației publice locale, a numărului de posturi*

Director,

Prof. CHIRĂȘ MARCEL

Intocmit,

Ec. Picoiu Paulina