

**HOTĂRÂREA nr. 33**

**privind aprobarea bugetului de venituri și cheltuieli, listei de investiții, organigramei și statului de funcții pe anul 2011 pentru Biblioteca Județeană „I.N.Roman” Constanța**

Consiliul Județean Constanța, întrunit în ședința din data de 27.01.2011.

Văzând:

- Expunerea de motive a Președintelui Consiliului Județean Constanța;
- Raportul Direcției Generale Economico - Financiare;
- Raportul Direcției Coordonare Instituții Subordonate;
- Raportul Comisiei de Specialitate pentru Cultură, Învățământ și Sport;
- Raportul Comisiei de Specialitate pentru Administrația publică, juridică, apărarea ordinii publice, sănătate și protecție socială;
- Raportul Comisiei de Specialitate de Studii, Prognoze economico-sociale, buget-finanțe și administrarea domeniului public și privat al județului;

Având în vedere dispozițiile Legii nr.334 din 2002, republicată cu modificările și completările ulterioare, a art.19 din Legea nr.273 din 2006 privind finanțele publice locale, a Legii Bugetului de Stat pe anul 2011, nr. 286/2010;

În temeiul art.91 alin.(1) lit. „a”, alin. (2) lit. “c”, art.97, art. 104, alin. (1) lit.”a”, alin. (2) lit. “a” din Legea nr.215/2001 privind administrația publică locală, republicată, cu modificările și completările ulterioare;

**HOTĂRĂȘTE :**

**Art.1.** Se aprobă bugetul de venituri și cheltuieli pe anul 2011 de la Biblioteca Județeană „I.N.Roman”Constanța, conform anexei nr.1 și lista de investiții pe anul 2011, conform anexei 1 A, care fac parte integrantă din prezenta hotărâre.

**Art.2.** Se aprobă organigrama Bibliotecii Județene „I.N.Roman” Constanța pe anul 2011, conform anexei nr.2, care face parte integrantă din prezenta hotărâre.

**Art.3.** Se aprobă statul de funcții de la Biblioteca Județeană „I.N.Roman” pe anul 2011, conform anexei nr.3, care face parte integrantă din prezenta hotărâre.

**Art.4.** Direcția Generală de Administrație Publică și Juridică va transmite prezenta hotărâre persoanelor interesate, în vederea ducerii la îndeplinire.

Prezenta Hotărâre a fost adoptată cu un număr de 33 voturi pentru, ..... voturi împotriva și .....abțineri.

Constanța, 27.01.2011

**PREȘEDINTE,**

**Nicușor Daniel Constantin**

**Contrasemnază,**  
**Secretar al Județului**  
**Mariana Belu**

## CONSILIUL JUDEȚEAN CONSTANȚA

### EXPUNEREA DE MOTIVE

la proiectul de hotărâre privind aprobarea bugetului de venituri și cheltuieli, listei de investiții, organigramei și statului de funcții pe anul 2011 pentru Biblioteca Județeană „I.N.Roman” Constanța

Biblioteca Județeană „I.N.Roman” Constanța, instituție publică de interes județean, funcționează în subordinea Consiliului Județean Constanța.

În scopul funcționării acestei instituții publice este necesară aprobarea organigramei, a statului de funcții, a bugetului de venituri și cheltuieli și a listei de investiții pe anul 2011.

Aprobarea organigramei și a statului de funcții ale Bibliotecii Județene „I.N.Roman” Constanța reprezintă o atribuție exclusivă a Consiliului Județean Constanța, ca autoritate în subordinea căreia funcționează.

Porivit Legii bibliotecilor nr.334 din 2002, republicată, „în societatea contemporană biblioteca este o instituție de importanță strategică, parte integrantă a Sistemului Informațional Național”.

În contextul aplicării OUG 63 din 2010, pentru optimizarea activității desfășurate în instituție fără suplimentarea numărului de salariați, la organigramă se propun următoarele modificări:

- În cadrul Serviciului „Dezvoltare – prelucrare colecții. Informare bibliografică”, reorganizarea și redenumirea unor birouri/compartimente din cadrul acesteia, astfel:
  1. Înființarea Compartimentului „Dezvoltare colecții. Asistență metodologică în județ”, fără suplimentare de personal;
  2. Schimbarea denumirii Biroului „Dezvoltare-prelucrare colecții, asistență metodologică în județ” în Biroul „Prelucrare. Referințe generale”;
  3. Schimbarea titlaturii din Compartimentul „Informare bibliografică și comunitară. Depozit legal local” în Birou „Informare bibliografică și comunitară. Depozit legal local” și reorganizarea acestuia prin trecerea unui post de bibliotecar cu studii superioare de lungă durată grad prof.I gr.2 din cadrul fostului Compartiment „Digitizare și servicii IT către utilizatori”;
  4. Compartiment „Digitizare și servicii IT către utilizatori”.
- Schimbarea denumirii Serviciului „Relații cu publicul” în Serviciul „Comunicarea colecțiilor” și reorganizarea acestuia, astfel:
  1. Biroul „Săli lectură.Depozite”;
  2. Compartimentul „Împrumut adulți.Filiale”;
  3. Compartimentul „Copii și tineret”;
  4. Compartimentul „Mediatică. Centrul de Internet pentru public”.
- Schimbarea denumirii Compartimentului „Financiar – contabil, achiziții publice și aprovizionare” în Compartiment „Financiar – contabil. Resurse umane. Achiziții publice.Administrativ. Aprovizionare” și reorganizarea acestuia prin alipirea fostului Compartiment „Resurse umane și administrativ”.

În același timp Consiliul Județean Constanța aprobă și bugetul instituției întrucât, fără buget, scopul instituției nu poate fi atins.

Bugetul de venituri și cheltuieli, lista de investiții, organigrama, statul de funcții propuse răspund nevoilor actuale de funcționare ale Bibliotecii Județene „I.N.Roman” Constanța.

Toate modificările propuse de Biblioteca Județeană „I.N.Roman” Constanța pentru organigrama și statul de funcții în anul 2011 au ca bază adoptarea unui cadru legislativ nou.

Lista de investiții pe anul 2011 prevede:

- Modernizarea prin înlocuirea echipamentelor defecte: centrală convențională de detectare/semnalizare/alarmare la incendiu pentru 16 zone, cu accesorii, dispozitive

autoînchidere, clapetă antifonic, dopuri ignifuge, Cablare rețea informatică gigabit și dotare cu echipamente active corespunzătoare și alte echipamente IT; Server dedicat intern cu sistem operare antivirus;

- Dotări cu mijloace fixe: centrală telefonică automată cu 4 porturi, documator microfilm și scanner medii transparente, Instalație climatizare și depozitare carte de patrimoniu și carte rară, Echipament special pentru preservarea și expunerea lucrărilor de patrimoniu, Mașină de spiralat cu plastic/metal, Laminator.

Față de cele prezentate mai sus, supun spre dezbateră și aprobare proiectul de hotărâre privind aprobarea bugetului de venituri și cheltuieli, listei de investiții, organigramei și statului de funcții pe anul 2011 pentru Biblioteca Județeană „I.N.Roman” Constanța.

**PREȘEDINTE,**

**NICUȘOR DANIEL CONSTANTINESCU**

**RAPORT**

la proiectul de hotărâre privind aprobarea bugetului de venituri și cheltuieli, listei de investiții, organigramei și statului de funcții pe anul 2011 pentru Biblioteca Județeană „I.N.Roman” Constanța

Biblioteca Județeană „I.N.Roman” Constanța este o instituție publică de interes județean ce funcționează în subordinea Consiliului Județean Constanța potrivit Legii bibliotecilor nr.334 din 2002, republicată cu modificările și completările ulterioare.

Statul de funcții pe anul 2011 păstrează numărul de angajați aprobat anul precedent după aplicarea OUG nr.63 din 2010. În ceea ce privește organigrama sunt propuse următoarele: reorganizarea și redenumirea unor birouri/compartimente din cadrul Serviciului „Dezvoltare – prelucrare colecții. Informare bibliografică”, schimbarea denumirii Serviciului „Relații cu publicul” în Serviciul „Comunicarea colecțiilor” și reorganizarea acestuia și schimbarea denumirii Compartimentului „Financiar – contabil, achiziții publice și aprovizionare” în Compartiment „Financiar – contabil. Resurse umane. Achiziții publice. Administrativ. Aprovizionare” și reorganizarea acestuia.

În ceea ce privește lista de investiții, pentru anul 2011 sunt necesare următoarele investiții:

- *Documator microfilm și scanner medii transparente* – instituția deține o importantă colecție de microfilme ce conțin presă dobrogeană veche (1878 - 1945), pentru consultarea acesteia este necesară o aparatură specială (tip documator);
- *Centrală convențională de detectare/semnalizare/alarmare la incendiu pentru 16 zone, cu accesorii* – pentru respectarea legislației în vigoare privind situațiile de urgență și protecția patrimoniului este necesară achiziționarea unei centrale convenționale de incendiu pentru cele 16 zone cu accesorii (detectoare de fum, butoane manuale de avertizare, acumulator, cablu semnalizare, dispozitiv de testare) deoarece centrala existentă nu funcționează și nu poate fi reparată;
- *Dispozitive autoînchidere, clapetă antifoc, dopuri ignifuge* – achiziționarea acestora este recomandată în urma controlului efectuat de inspectorii ISU Constanța ;
- *Cablare rețea informatică gigabit și dotare cu echipamente active corespunzătoare și alte echipamente IT; Server dedicat internet cu sistem operare, antivirus* – sistemul dedicat de bibliotecă Tin READ, achiziționat prin programul complex de achiziții publice în anul 2007, reprezintă un mediu integrat complex, cu funcționalități multiple atât pentru utilizatorii serviciilor de bibliotecă, dar și pentru bibliotecari. Sistemul asigură nu numai integrarea activităților din departamentele instituției, ci și integrarea lor într-un flux informațional global între biblioteci sau alți deținători de informații;
- *Centrală telefonică automată cu 4 porturi* - având în vedere că în urma reducerii de personal din anul 2010 nu mai există postul de operator centrală telefonică, este necesară achiziționarea acestui tip de centrală automată, care va asigura comunicarea de la posturile exterioare spre instituție;
- *Instalație climatizare și depozitare carte de patrimoniu și carte rară* – instituția este deținătoarea unui bogat fond (peste 3000 documente) de carte de patrimoniu (între care un incunabul de la 1493, carte veche românească și străină, ediții rare și bibșiofile, hărți etc). Pentru conservarea acestui fond valoros sunt necesare condiții de microclimat (temperatură, umiditate, lumină) în conformitate cu normele legale în vigoare;
- *Echipament special pentru prezervarea și expunerea lucrărilor de patrimoniu* – conform legii patrimoniului nr.182 din 2000 pentru prezervarea în condiții optime a

fondului de patrimoniu și pentru valorificarea lui prin studii, cercetări și expuneri către public;

- *Mașină de spiralat cu plastic/metal* -pentru realizarea în format *codex* și păstrarea în bune condiții a documentelor interne (materiale și lucrări ale serviciilor, materiale documentare și de promovare ca de ex. ghiduri, pliante, broșuri) și a celor destinate unor activități culturale, este necesară achiziționarea unei mașini de spiralat;
- *Laminator* -pentru laminarea permiselor de acces la bibliotecă, a copertelor fragilizate prin utilizare, a diferitelor documente și materiale folosite în activitatea curentă și în activitatea expozițională a bibliotecii, este necesară achiziționarea unui laminator.

Bugetul de venituri și cheltuieli, lista de investiții, organigrama și statul de funcții propuse răspund nevoilor actuale de funcționare ale Bibliotecii Județene „I.N.Roman” Constanța.

Potrivit art.91, alin(2), lit.”c”, din Legea 215/2001, republicată și actualizată, privind administrația publică locală, Consiliul Județean „aprobă regulamentul de organizare și funcționare a consiliului județean, organigrama, statul de funcții, regulamentul de organizare și funcționare ale aparatului de specialitate, precum și ale instituțiilor și serviciilor publice de interes județean și ale societăților comerciale și regiilor autonome de interes județean”.

Față de cele prezentate mai sus, considerăm că proiectul de hotărâre privind aprobarea bugetului de venituri și cheltuieli, listei de investiții, organigramei și statului de funcții pe anul 2011 pentru Biblioteca Județeană „I.N.Roman” Constanța se încadrează în prevederile legale în vigoare, drept pentru care propunem adoptarea acestuia în forma prezentată.

**DIRECTOR,**

**DIRECȚIA COORDONARE INSTITUȚIILOR SUBORDONATE**

**Avizat,**

**Consilier cabinet președinte**

**Cristian Bogdan Zgabercea** 

**CONSILIUL JUDEȚEAN CONSTANȚA**  
**DIRECȚIA GENERALĂ ECONOMICĂ - FINANCIARĂ**

**RAPORT**

la proiectul de hotărâre privind aprobarea bugetului de venituri și cheltuieli, listei de investiții, organigramei și statului de funcții pe anul 2011 pentru Biblioteca Județeană „I.N.Roman” Constanța

Biblioteca Județeană „I.N.Roman” Constanța este o instituție publică de interes județean ce funcționează în subordinea Consiliului Județean Constanța potrivit Legii bibliotecilor nr.334 din 2002, republicată cu modificările și completările ulterioare.

Potrivit art.91, alin(2), lit.”c”, din Legea 215/2001, republicată și actualizată, privind administrația publică locală, Consiliul Județean „aprobă regulamentul de organizare și funcționare a consiliului județean, organigramă, statul de funcții, regulamentul de organizare și funcționare ale aparatului de specialitate, precum și ale instituțiilor și serviciilor publice de interes județean și ale societăților comerciale și regiilor autonome de interes județean”.

În conformitate cu prevederile art. 19 din Legea nr. 273/2006 privind finanțele publice locale, Consiliul Județean aprobă bugetele instituțiilor publice subordonate.

Față de cele prezentate mai sus, considerăm că proiectul de hotărâre privind aprobarea bugetului de venituri și cheltuieli, listei de investiții, organigramei și statului de funcții pe anul 2011 pentru Biblioteca Județeană „I.N.Roman” Constanța se încadrează în prevederile legale în vigoare, drept pentru care propunem adoptarea acestuia în forma prezentată.

**DIRECTOR GENERAL,**

**Bogdan Gavrilă Dima**

**ȘEF SERVICIU,**

**Ec. Adriana Decu**

**BUGET DE VENITURI ȘI CHELTUIELI PE ANUL 2011**

| Nr.       | INDICATORI  | Articol bugetar | PLAN ANUAL       |
|-----------|---|-----------------|------------------|
| <b>1</b>  | <b>VENITURI</b>                                   |                 | <b>2,667,142</b> |
| 2         | - subvenție de la buget                           |                 | 2,667,142        |
|           |   |                 | 0                |
| <b>3</b>  | <b>CHELTUIELI, din care:</b>                      | <b>01</b>       | <b>2,667,142</b> |
| <b>4</b>  | <b>CHELTUIELI DE PERSONAL</b>                     | <b>10</b>       | <b>1,332,142</b> |
| 5         | Cheltuieli salarii in bani                        | 10.01           | 1,005,000        |
| 6         | - salarii încadrare                               | 10.01.01        | 1,000,000        |
| 7         | - salarii de merit                                | 10.01.02        | 0                |
| 8         | - indemnizații de conducere                       | 10.01.03        | 0                |
| 9         | - spor de vechime                                 | 10.01.04        | 0                |
| 10        | - alte sporuri                                    | 10.01.06        | 0                |
| 11        | - ore suplimentare                                | 10.01.07        | 0                |
| 12        | - fond premii                                     | 10.01.08        | 0                |
| 13        | - fond pt. post. cumul.                           | 10.01.10        | 0                |
| 14        | .- fond aferent plății cu ora                     | 10.01.11        | 0                |
| 15        | .-indemnizații pl.unor pers.din afara unitatii    | 10.01.12        | 0                |
| 16        | - alte drepturi salariale                         | 10.01.30        | 5,000            |
| 17        | <b>CONTRIBUTII</b>                                | <b>10.03</b>    | <b>327,142</b>   |
| 18        | Contribuții CAS                                   | 10.03.01        | 249,642          |
| 19        | Contributii asig. Somaj                           | 10.03.02        | 6,500            |
| 20        | Contributii asigurari. Sanatate                   | 10.03.03        | 55,000           |
| 21        | Contrib.pt.asig.accid.si boli prof.               | 10.03.04        | 5,000            |
| 22        | Contrib.angajator pt.concedii si indemn,          | 10.03.06        | 11,000           |
| 23        |   |                 | 0                |
| <b>24</b> | <b>CHELTUIELI MATERIALE</b>                       | <b>20</b>       | <b>915,000</b>   |
| 25        | Bunuri si servicii                                | 20.01           | 620,739          |
| 26        | - furnituri de birou                              | 20.01.01        | 6,305            |
| 27        | - materiale pentru curățenie                      | 20.01.02        | 1,800            |
| 28        | incalzit,iluminat si forta motrica                | 20.01.03        | 312,244          |
| 29        | - apă canal / salubritate                         | 20.01.04        | 16,481           |
| 30        | carburanti si lubrifianti                         | 20.01.05        | 2,400            |
| 31        | piese de schimb                                   | 20.01.06        | 11,900           |
| 32        | transport   | 20.01.07        | 0                |
| 33        | - poștă. telefon. TV                              | 20.01.08        | 15,406           |
| 34        | materiale și prestări servicii cu carac.funct.    | 20.01.09        | 57,855           |
| 35        | alte bunuri și servicii pt.intr.si funcționare    | 20.01.30        | 196,348          |
| 36        | Reparatii curente                                 | 20.02           | 120,000          |
| 37        | Obiecte de inventar                               | 20.05.30        | 7,600            |
| 38        | Deplasari interne, detasari                       | 20.06.01        | 6,500            |
| 39        | Cărți , publicații si materiale documentare       | 20.11           | 140,500          |
| 40        | Pregatire profesionala                            | 20.13           | 5,000            |
| 41        | Protectia muncii                                  | 20.14           | 1,500            |
| 42        | Alte cheltuieli cu bunuri si servicii             | 20.30.30        | 13,161           |
| 43        | <b>PROIECTE CU FINANTARE DIN FONDURI EUROPENE</b> | <b>56</b>       | <b>150,000</b>   |
| 44        | <b>CHELTUIELI DE CAPITAL</b>                      | <b>71.01</b>    | <b>270,000</b>   |

**DIRECTOR**  
*Dr. Liliana Lazia*

**CONTABIL SEF**  
*ec.Mirela Banescu*

**BIBLIOTECA JUDETEANA "I.N.ROMAN"  
CONSTANTA**

ANEXA 1A  
HCJ nr. 33/27.01.2011

**LISTĂ DE INVESTIȚII PE ANUL 2011**

| Nr. Crt. | Denumire  | Cantitate | Unitate măsură | Preț unitar | Valoare totală |
|----------|---|-----------|----------------|-------------|----------------|
| 1        | Documator microfilm si alte medii transparente  | 1         | buc            | 54,000      | 54,000         |
| 2        | Centrala conventionala de detectare/semnalizare/alarmare la incendiu pt. 16 zone cu accesorii | 1         | buc            | 20,248      | 20,248         |
| 3        | Dispozitive autoinchidere, clapeta antifoc, dopuri ignifuge                                   | 4         | buc.           | 1,688       | 6,752          |
| 4        | Cablare retea informatica gigabit si dotarea cu echipamente active corespunzatoare            | 1         | buc            | 150,000     | 150,000        |
| 5        | Centrala telefonica automata cu 4 porturi   | 1         | buc            | 2,700       | 2,700          |
| 6        | Instalatie climatizare si depozitare carte de patrimoniu, carte rara                          | 1         | buc            | 21,000      | 21,000         |
| 7        | Echipament special pt. pastrarea documentelor de patrimoniu                                   | 1         | buc.           | 11,300      | 11,300         |
| 8        | Masina de spiralat cu plastic/metal   | 1         | buc.           | 2,000       | 2,000          |
| 9        | Laminator   | 1         | buc.           | 2,000       | 2,000          |
|          | <b>TOTAL GENERAL</b>  |           |                |             | <b>270,000</b> |

Director,  
dr.LAZIA LIANA

Contabil sef,  
ec.BANEȘCU MIRELA

✓ 



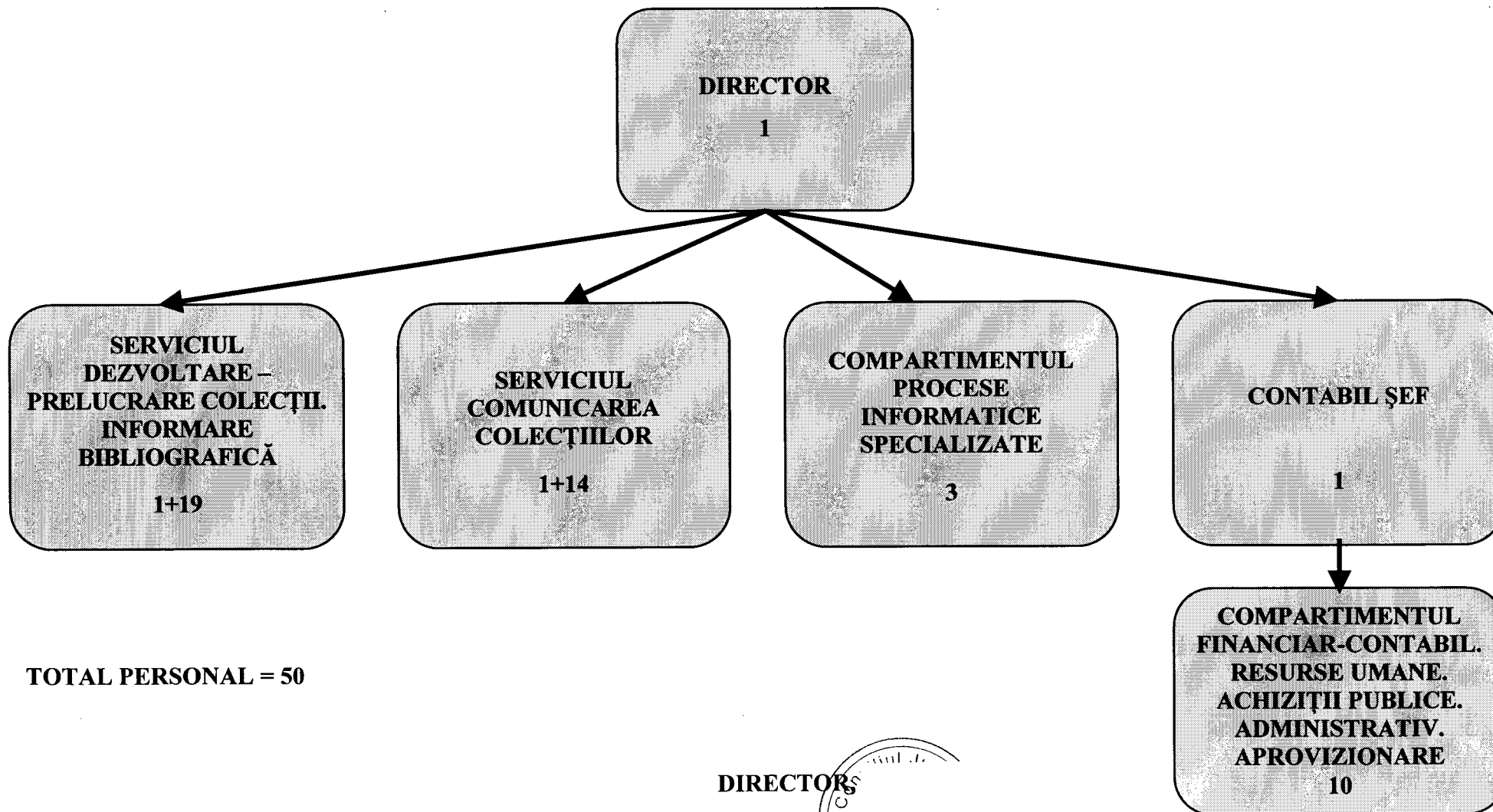

TOTAL PERSONAL = 50

DIRECTOR  
Dr. LILIANA LAZĂR  
Organ \*

| Nr. crt.  | FUNCTIA DE   |          | Nivel studii | Încadrarea funcției<br>cf Anexei la<br>Legea 284/2010 |        |      | Grad sau<br>Clasa<br>Treaptă<br>prof. | Grad | Gradație | Număr<br>posturi | Salariu<br>bază<br>cf Lg.<br>285/2010 |       |
|---|--------------|----------|--------------|---|--------|------|---------------------------------------|------|----------|------------------|---------------------------------------|-------|
|   | CONDUCERE    | EXECUȚIE |              | anexă   | capit. | poz. |                                       |      |          |                  |                                       |       |
| 0   | 1            | 2        | 3            | 4   | 5      | 6    | 7                                     | 8    | 9        | 10               | 11                                    |       |
| <b>A. CONDUCERE</b>   |              |          |              |   |        |      |                                       |      |          | -                | 0000                                  |       |
| 1.  | Director     |          | S--          | IV  | IIa    | 1    |                                       | 76   | II       |                  | 1,00                                  | 3.301 |
| 2.  | Contabil șef |          | S--          | IV  | IIa    | 4    |                                       | 78   | II       |                  | 1,00                                  | 3.030 |
| ** Total A. CONDUCERE   |              |          |              |   |        |      |                                       |      |          |                  | 2,00                                  |       |
| <b>B. SERVICIUL DEZVOLTARE - PRELUCRARE COLECȚII. INFORMARE BIBLIOGRAFICĂ</b> |              |          |              |   |        |      |                                       |      |          | -                | 0100                                  |       |
| Șef serv. dezvoltare - prelucrare colecții. Infomare bibliografică            |              |          |              |   |        |      |                                       |      |          | -                | 0101                                  |       |
| 3.  | Șef Serviciu |          | S--          | IV  | IIa    | 6    |                                       | 73   | II       |                  | 1,00                                  | 2.861 |
| * Total Șef serv. dezvoltare - prelucrare colecții. Infomare bibliografică    |              |          |              |   |        |      |                                       |      |          |                  | 1,00                                  |       |
| <b>B.a. Compartimentul Dezvoltare colecții. Asistență metodică în județ</b>   |              |          |              |   |        |      |                                       |      |          | -                | 0102                                  |       |
| 4.  | Bibliotecar  |          | S--          | IV  | IIb    | 1    | IA                                    | 67   |          | 5                | 2,00                                  | 1.966 |
| 5.  | Bibliotecar  |          | S--          | IV  | IIb    | 1    | IA                                    | 66   |          | 4                | 1,00                                  | 1.669 |
| * Total B.a. Compartimentul dezvoltare colecții. Asistență metodică în județ  |              |          |              |   |        |      |                                       |      |          |                  | 3,00                                  |       |
| <b>B.b. Biroul Prelucrare. Referințe generale</b>                             |              |          |              |   |        |      |                                       |      |          | -                | 0103                                  |       |
| 6.  | Șef Birou    |          | S--          | IV  | IIa    | 7    |                                       | 71   | II       |                  | 1,00                                  | 2.458 |
| 7.  | Bibliotecar  |          | S--          | IV  | IIb    | 1    | IA                                    | 67   |          | 5                | 1,00                                  | 1.738 |
| 8.  | Bibliotecar  |          | S--          | IV  | IIb    | 1    | IA                                    | 66   |          | 4                | 3,00                                  | 1.886 |
| 9.  | Bibliotecar  |          | S--          | IV  | IIb    | 1    | IA                                    | 65   |          | 3                | 2,00                                  | 1.807 |
| 10.   | Bibliotecar  |          | S--          | IV  | IIb    | 1    | II                                    | 57   |          | 5                | 1,00                                  | 1.072 |
| * Total B.b. Biroul prelucrare. Referințe generale                            |              |          |              |   |        |      |                                       |      |          |                  | 8,00                                  |       |

| Nr.   | FUNCTIA DE   |          | Nivel | Încadrarea funcției         |               |                       | Grad | Clasa | Grad | Gradație | Număr posturi | Salariu bază cf Lg. 285/2010 |
|---|--------------|----------|-------|-----------------------------|---------------|-----------------------|------|-------|------|----------|---------------|------------------------------|
|   | CONDOCERE    | EXECUȚIE |       | cf Anexei la Legea 284/2010 | Treaptă prof. | anexă   capit.   poz. |      |       |      |          |               |                              |
| crt.  | 1            | 2        | 3     | 4                           | 5             | 6                     | 7    | 8     | 9    | 10       | 11            |                              |
| <b>B.c. Biroul Informare bibliografică și comunitară. Depozit legal local</b>   |              |          |       |                             |               |                       |      |       |      |          | -             | 0104                         |
| 11.   | Bibliograf   | S--      | IV    | I Ib                        | 1             | IA                    | 67   |       |      | 5        | 1,00          | 1.449                        |
| 12.   | Bibliograf   | S--      | IV    | I Ib                        | 1             | IA                    | 66   |       |      | 4        | 1,00          | 2.121                        |
| 13.   | Bibliograf   | S--      | IV    | I Ib                        | 1             | IA                    | 65   |       |      | 3        | 1,00          | 1.807                        |
| 14.   | Bibliograf   | S--      | IV    | I Ib                        | 1             | I                     | 61   |       |      | 4        | 1,00          | 1.080                        |
| 15.   | Bibliotecar  | S--      | IV    | I Ib                        | 1             | IA                    | 66   |       |      | 4        | 1,00          | 1.886                        |
| 16.   | Bibliotecar  | S--      | IV    | I Ib                        | 1             | I                     | 58   |       |      | 2        | 1,00          | 1.007                        |
| * Total B.c. Biroul informare bibliografică și comunitară. Depozit legal local  |              |          |       |                             |               |                       |      |       |      |          | 6,00          |                              |
| <b>B.d. Compartimentul Digitizare și servicii IT către utilizatori</b>          |              |          |       |                             |               |                       |      |       |      |          | -             | 0105                         |
| 17.   | Bibliotecar  | S--      | IV    | I Ib                        | 1             | IA                    | 67   |       |      | 5        | 2,00          | 1.738                        |
| * Total B.c. Compartimentul digitizare și servicii IT către utilizatori         |              |          |       |                             |               |                       |      |       |      |          | 2,00          |                              |
| ** Total B. SERVICIUL DEZVOLTARE - PRELUCRARE COLECȚII. INFORMARE BIBLIOGRAFICĂ |              |          |       |                             |               |                       |      |       |      |          | 20,00         |                              |
| <b>C.SERVICIUL COMUNICAREA COLECȚIILOR</b>                                      |              |          |       |                             |               |                       |      |       |      |          | -             | 0200                         |
| Șef serv. comunicarea colecțiilor   |              |          |       |                             |               |                       |      |       |      |          | -             | 0201                         |
| 18.   | Șef Serviciu | S--      | IV    | IIa                         | 6             |                       | 73   |       | II   |          | 1,00          | 2.555                        |
| * Total Șef serv. comunicarea colecțiilor                                       |              |          |       |                             |               |                       |      |       |      |          | 1,00          |                              |
| <b>C.a. Biroul săli lectură. Depozite</b>                                       |              |          |       |                             |               |                       |      |       |      |          | -             | 0202                         |
| 19.   | Șef Birou    | S--      | IV    | IIa                         | 7             |                       | 71   |       | II   |          | 1,00          | 2.174                        |
| 20.   | Bibliotecar  | S--      | IV    | I Ib                        | 1             | IA                    | 67   |       |      | 5        | 1,00          | 1.449                        |
| 21.   | Bibliotecar  | S--      | IV    | I Ib                        | 1             | IA                    | 65   |       |      | 3        | 1,00          | 1.807                        |
| 22.   | Bibliotecar  | SSD      | IV    | I Ib                        | 2             | I                     | 58   |       |      | 5        | 1,00          | 1.476                        |
| 23.   | Bibliotecar  | PL       | IV    | I Ib                        | 3             | I                     | 49   |       |      | 5        | 1,00          | 1.182                        |
| 24.   | Bibliotecar  | M        | IV    | I Ib                        | 4             | IA                    | 48   |       |      | 5        | 1,00          | 1.207                        |
| 25.   | Bibliotecar  | M        | IV    | I Ib                        | 4             | IA                    | 47   |       |      | 4        | 1,00          | 1.159                        |
| 26.   | Bibliotecar  | M        | IV    | I Ib                        | 4             | IA                    | 46   |       |      | 3        | 2,00          | 1.110                        |
| * Total C.a. Biroul săli lectură. Depozite                                      |              |          |       |                             |               |                       |      |       |      |          | 9,00          |                              |

| Nr. crt.   | FUNCTIA DE |             | Nivel studii | Încadrarea funcției<br>cf Anexei la<br>Legea 284/2010 |        |      | Grad<br>sau<br>Treaptă<br>prof. | Clasa | Grad | Gradație | Număr<br>posturi | Salariu<br>bază<br>cf Lg.<br>285/2010 |
|--|------------|-------------|--------------|---|--------|------|---------------------------------|-------|------|----------|------------------|---------------------------------------|
|  | CONDUCERE  | EXECUȚIE    |              | anexă   | capit. | poz. |                                 |       |      |          |                  |                                       |
| 0  | 1          | 2           | 3            | 4   | 5      | 6    | 7                               | 8     | 9    | 10       | 11               |                                       |
| <b>C.b. Compartimentul Împrumut adulți. Filiale</b>                      |            |             |              |   |        |      |                                 |       |      | -        | 0203             |                                       |
| 27.  |            | Bibliotecar | S--          | IV  | I Ib   | 1    | IA                              | 67    |      | 5        | 1,00             | 1.738                                 |
| 28.  |            | Bibliotecar | S--          | IV  | I Ib   | 1    | IA                              | 65    |      | 3        | 1,00             | 1.807                                 |
| * Total C.b. Compartimentul împrumut adulți. Filiale                     |            |             |              |   |        |      |                                 |       |      |          | 2,00             |                                       |
| <b>C.c. Compartimentul Copii și tineret</b>                              |            |             |              |   |        |      |                                 |       |      | -        | 0204             |                                       |
| 29.  |            | Bibliotecar | S--          | IV  | I Ib   | 1    | IA                              | 66    |      | 4        | 1,00             | 1.669                                 |
| 30.  |            | Bibliotecar | S--          | IV  | I Ib   | 1    | IA                              | 65    |      | 3        | 1,00             | 1.600                                 |
| * Total C.c. Compartimentul copii și tineret                             |            |             |              |   |        |      |                                 |       |      |          | 2,00             |                                       |
| <b>C.d. Compartimentul Mediatecă. Centrul de internet pentru public</b>  |            |             |              |   |        |      |                                 |       |      | -        | 0205             |                                       |
| 31.  |            | Bibliotecar | S--          | IV  | I Ib   | 1    | IA                              | 65    |      | 3        | 1,00             | 1.807                                 |
| * Total C.d. Compartimentul Mediatecă. Centrul de internet pentru public |            |             |              |   |        |      |                                 |       |      |          | 1,00             |                                       |
| ** Total C. SERVICIUL COMUNICAREA COLECȚIILOR                            |            |             |              |   |        |      |                                 |       |      |          | 15,00            |                                       |
| <b>D. COMPARTIMENTUL PROCESE INFORMATICE SPECIALIZATE</b>                |            |             |              |   |        |      |                                 |       |      | -        | 0300             |                                       |
| 32.  |            | Bibliotecar | S--          | IV  | I Ib   | 1    | IA                              | 67    |      | 5        | 2,00             | 1.738                                 |
| 33.  |            | Bibliotecar | S--          | IV  | I Ib   | 1    | IA                              | 65    |      | 3        | 1,00             | 1.807                                 |
| ** Total D. COMPARTIMENTUL PROCESE INFORMATICE SPECIALIZATE              |            |             |              |   |        |      |                                 |       |      |          | 3,00             |                                       |

| Nr.  | FUNCTIA DE |          | Nivel  | Încadrarea funcției         |                        |      | Clasa | Grad | Gradație | Număr posturi | Salariu bază cf Lg. 285/2010 |
|------|------------|----------|--------|-----------------------------|------------------------|------|-------|------|----------|---------------|------------------------------|
|      |            |          |        | cf Anexei la Legea 284/2010 | Grad sau Treaptă prof. |      |       |      |          |               |                              |
| crt. | CONDUCERE  | EXECUȚIE | studii | anexă                       | capit.                 | poz. |       |      |          |               |                              |
| 0    | 1          | 2        | 3      | 4                           | 5                      | 6    | 7     | 8    | 9        | 10            | 11                           |

**E. COMPARTIMENTUL FINANCIAR - CONTABIL. RESURSE UMANE. ACHIZIȚII PUBLICE. ADMINISTRATIV. APROVIZIONARE - 0400**

|     |                 |      |    |       |    |    |    |  |   |      |       |
|-----|-----------------|------|----|-------|----|----|----|--|---|------|-------|
| 34. | Economist       | S--  | I  | IIClb | 3  | IA | 56 |  | 4 | 1,00 | 1.790 |
| 35. | Inspector sp.   | S--  | I  | IIClb | 2  | I  | 57 |  | 5 | 1,00 | 1.865 |
| 36. | Inspector sp.   | S--  | I  | IIClb | 2  | I  | 56 |  | 4 | 1,00 | 1.758 |
| 37. | Tehnician - ec. | SSD  | I  | IIClb | 4  | I  | 45 |  | 4 | 1,00 | 1.462 |
| 38. | Referent        | M    | I  | IIClb | 6  | IA | 31 |  | 5 | 1,00 | 1.297 |
| 39. | Administrator   | M    | I  | IIDb  | 4  | I  | 23 |  | 4 | 1,00 | 1.267 |
| 33. | Garderobier     | M, G | IV | I Ib  | 6  | -  | 22 |  | 5 | 1,00 | 690   |
| 34. | Șofer           | -    | I  | IIDb  | 11 | I  | 24 |  | 5 | 1,00 | 1.208 |
| 35. | Muncitor        | -    | I  | IIDb  | 12 | I  | 34 |  | 5 | 2,00 | 1.119 |

\*\* Total E.COMPARTIMENTUL FINANCIAR-CONTABIL. RESURSE UMANE. ACHIZIȚII PUBLICE. ADMINISTRATIV. APROVIZIONARE 10,00

\*\*\* TOTAL GENERAL A + B + C + D + E 50,00

**RECAPITULAȚIE :**

|    | Număr posturi                   | Total | ocupate | vacante |
|----|---------------------------------|-------|---------|---------|
|    |                                 | 50    | 50      | 0       |
|    | Din care posturi conducere:     | 6     | 6       | 0       |
| a) | Studii superioare               | 6     | 6       | 0       |
| b) | Studii superioare scurtă durată |       |         | 0       |
| c) | Studii postliceale              |       |         | 0       |
| d) | Studii medii și generale        |       |         | 0       |
|    | Din care posturi execuție:      | 44    | 44      | 0       |
| a) | Studii superioare               | 31    | 31      | 0       |
| b) | Studii de scurtă durată         | 2     | 2       | 0       |
| c) | Studii postliceale              | 1     | 1       | 0       |
| d) | Studii medii și generale        | 10    | 10      | 0       |

DIRECTOR,

Dr.Lazia Liliana

**CONSILIUL JUDEȚEAN CONSTANȚA  
COMISIA DE SPECIALITATE PENTRU CULTURĂ, ÎNVĂȚĂMÂNT ȘI  
SPORT**

**RAPORT**

**Comisia de specialitate pentru cultură, învățământ și sport**, întrunită în ședința de astăzi, *25.01*.....2011, a analizat Expunerea de Motive a Președintelui Consiliului Județean Constanța, Raportul Direcției Generale Economico - Financiare și Raportul Direcției Coordonare Instituții Subordonate la proiectul de hotărâre privind aprobarea bugetului de venituri și cheltuieli, listei de investiții, organigramei și statului de funcții pe anul 2011 pentru Biblioteca Județeană „I.N.Roman” Constanța.

Suntem de acord cu proiectul de hotărâre sus amintit.

**Comisia de specialitate pentru cultură, învățământ și sport**

**PREȘEDINTE,**

**CONSILIUL JUDEȚEAN CONSTANȚA**

33

**COMISIA DE SPECIALITATE PENTRU ADMINISTRATIE PUBLICA,  
JURIDICA, APĂRAREA ORDINII PUBLICE, SĂNĂTATE ȘI PROTECȚIE  
SOCIALĂ**

**RAPORT**

**Comisia pentru administratie publica, juridica, apararea ordinii publice, sănătate și protecție socială**, întrunită în ședința de astăzi, 26.01......2011, a analizat Expunerea de Motive a Președintelui Consiliului Județean Constanța, Raportul Direcției Generale Economico - Financiare și Raportul Direcției Coordonare Instituții Subordonate la proiectul de hotărâre privind aprobarea bugetului de venituri și cheltuieli, listei de investiții, organigramei și statului de funcții pe anul 2011 pentru Biblioteca Județeană „I.N.Roman” Constanța.

Suntem de acord cu proiectul de hotărâre sus amintit.

**Comisia pentru administrație publică, juridică, apărarea ordinii publice, sănătate și protecție socială**

**PREȘEDINTE.**

**COMISIA DE SPECIALITATE DE STUDII, PROGNOZE ECONOMICO-SOCIALE, BUGET-FINANȚE ȘI ADMINISTRAREA DOMENIULUI PUBLIC ȘI PRIVAT AL JUDEȚULUI**

**RAPORT**

**Comisia de specialitate de studii, prognoze economico-sociale, buget-finanțe și administrarea domeniului public și privat al județului, întrunită în ședința de astăzi, 26.01.....2011, a analizat Expunerea de Motive a Președintelui Consiliului Județean Constanța, Raportul Direcției Generale Economico - Financiare și Raportul Direcției Coordonare Instituții Subordonate la proiectul de hotărâre privind aprobarea bugetului de venituri și cheltuieli, listei de investiții, organigramei și statului de funcții pe anul 2011 pentru Biblioteca Județeană „I.N.Roman” Constanța.**

Suntem de acord cu proiectul de hotărâre sus amintit.

**Comisia de specialitate de studii, prognoze economico-sociale, buget-finanțe și administrarea domeniului public și privat al județului**

**PREȘEDINTE** 

**CONSILIUL JUDEȚEAN CONSTANȚA**