

# JUDETUL CONSTANTA

## HOTARAREA nr. 24 privind aprobarea organigramei, a statului de functii si a bugetului de venituri si cheltuieli pe anul 2011 pentru Unitatea de Asistenta Medico-Sociala Agigea

Consiliul Judetean Constanta intrunit in sedinta din data de 27.01.2011

Avand in vedere:

- Expunerea de motive a Presedintelui Consiliului Judetean;
- Raportul Directiei Generale Economico-Financiara;
- Raportul Comisiei de specialitate de Studii, prognoze economico-sociale, buget-finante si administrarea domeniului public si privat al judetului .

In temeiul prevederilor Legii bugetului de stat pe anul 2011 nr. 286/2010; ale art.19 alin. (1) din Legea nr. 273/2006 privind finantele publice locale; ale art. 91 alin. (1) lit. d), alin. (5) lit. a) pct.1, precum si ale art. 97 din Legea nr. 215/2001 privind administratia publica locala cu modificarile si completarile ulterioare;

### HOTARASTE :

**Art. 1.** Se aproba organigrama, statul de functii si bugetul de venituri si cheltuieli pentru Unitatea de Asistenta Medico-Sociala Agigea pe anul 2011, conform anexelor nr.1, 2 , 3 si 3b ce fac parte integranta din prezenta hotarare ;

**Art.2.** Directia Administratie Publica si Juridica va comunica prezenta hotarare persoanelor si institutiilor interesate, in vederea ducerii ei la indeplinire.

Prezenta hotarare a fost adoptata cu un numar de 33 voturi pentru,    voturi impotriva si    abtineri.

**PRESEDINTE,**  
Nicusor Daniel Constantinescu

Constanta 27.01.2011

**CONTRASEMNEAZA**  
**SECRETAR AL JUDETULUI**

Mariana Belu <sup>v</sup> /

## JUDETUL CONSTANTA

### EXPUNERE DE MOTIVE

#### **la proiectul de hotarare privind aprobarea organigramei, a statului de functii si a bugetului de venituri si cheltuieli pe anul 2011 pentru Unitatea de Asistenta Medico-Sociala Agigea**

In baza prevederilor art. 19 alin. (1) din Legea nr. 273/2006 privind finantele publice locale, ale art. 91, alin. (1) lit. d), alin. (5) lit. a) pct. 1, precum si ale art. 97 din legea nr. 215/2001 privind administratia publica locala, cu modificarile si completarile ulterioare, Consiliul Judetean, potrivit competentelor sale, asigura cadrul necesar pentru gestionarea si functionarea institutiilor si serviciilor publice, precum si ale regiilor autonome de interes judetean.

Conform prevederilor legale mentionate, supunem aprobarii dumneavoastra prezentul proiectul de hotarare pentru aprobarea organigramei, a statului de functii si a bugetului de venituri si cheltuieli pentru Unitatea de Asistenta Medico-Sociala Agigea.

**PRESEDINTE,**

**NICUSOR DANIEL CONSTANTINESCU**

**CONSILIUL JUDETEAN CONSTANTA  
DIRECTIA GENERALA ECONOMICO-FINANCIARA**

**R A P O R T**

**la proiectul de hotarare privind aprobarea  
organigramei, a statului de functii si a  
bugetului de venituri si cheltuieli pe anul 2011 pentru  
Unitatea de Asistenta Medico-Sociala Agigea**

Consiliul Judetean, potrivit atributiilor sale, poate aproba bugetele de venituri si cheltuieli, organigramele, statele de functii ale institutiilor si serviciilor publice, ale societatilor comerciale si ale regiilor autonome aflate in subordinea sa, asigura virarile de credite bugetare, conform dispozitiilor art. 19 alin (1) din Legea nr. 273/2006 privind finantele publice locale; ale art. 91 alin. (1) lit. d), alin. (5) lit. a) pct. 1, precum si ale art. 97 din Legea nr. 215/2001 privind administratia publica locala, cu modificarile si completarile ulterioare.

Fata de cele mentionate, supunem aprobarii Consiliului Judetean prezentul proiect de hotarare referitor la aprobarea organigramei, a statului de functii si a bugetului de venituri si cheltuieli pentru Unitatea de Asistenta Medico-Sociala Agigea.

**Director General**

**Bogdan Gavrița Dimă**

**Sef Serviciu,**

**Adriana Decu**

## UNITATEA DE ASISTENTA MEDICO-SOCIALA AGIGEA

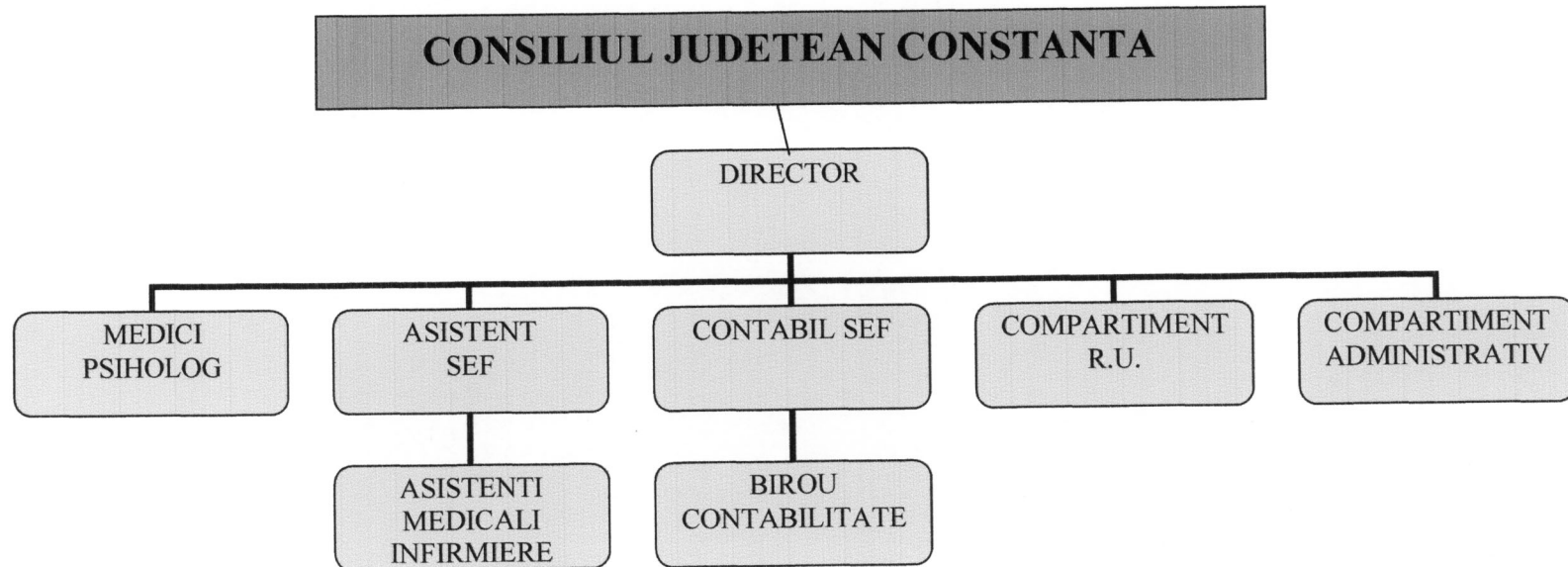

DIRECTOR,  
DR.PREDA OVIDIU

UNITATEA DE ASISTENTA MEDICO-SOCIALA AGIGEA

**STAT DE FUNCTII**

VALABIL INCEPAND CU DATA DE 01.01.2011

Nr.crt	Denumire functie		Nivel	Grad	Tr.prof.	Clasa	Gradati	Nr.posturi
	de conducere	de executie						
<b>I PERSONAL DE CONDUCERE</b>								
1	Director	Medic.spec.	S	II		89	5	1
2	Contabil sef	Economist	S	II		83	5	1
3	Asistent sef	As.med.pr.	PL	II		73	5	1
	<b>TOTAL</b>							<b>3</b>
<b>II PERSONAL DE SPECIALITATE MEDICO -SANITAR</b>								
1		Medic specialist	S			67	5	1
2		Medic primar	S			72	5	1
3		Asistent medical	PL	Pr.		52	5	2
4		Asistent medical	PL	Pr.		48	2	1
5		Asistent medical	PL			48	2	2
6		Asistent medical	PL			46	1	1
7		Asistent medical	PL			43	deb.	1
8		Psiholog	S			53	5	1
	<b>TOTAL</b>							<b>10</b>
<b>III PERSONAL AUXILIAR SANITAR</b>								
1		Infirmiera	G,M			17	1	3
2		Infirmiera	G,M			19	2	4
3		Infirmiera	G,M			21	3	1
4		Infirmiera	G,M			22	4	4
5		Infirmiera	G,M			23	5	1
	<b>TOTAL</b>							<b>13</b>
<b>IV PERSONAL ADMINISTRATIV SI DE DESERVIRE</b>								
1		Administrator	M		I	24	5	1
2		Magaziner	M			20	3	1
3		Munc.calif-bucatar	G,M		IV	17	5	1
4		Munc.calif-bucatar	G,M		IV	11	1	1
5		Munc.calif.-instalator	G,M		I	24	5	1
6		Munc.calif.sofer	M		III	15	2	1
7		Munc.calif.	G,M		III	15	2	1
8		Paznic	G,M		-	17	2	1
9		Paznic	G,M			19	3	1
10		Paznic	G,M			21	5	2
11		Munc.necalif.bucatarie	G,M		I	10	2	1
12		Munc.necalif.curte	G,M		I	10	5	1
	<b>TOTAL</b>							<b>13</b>
<b>V BIROU CONTABILITATE + RESURSE UMANE</b>								
1		Casier	M			20	3	1
2		Economist	S		IA	57	5	1
3		Economist	S		II	41	3	1
4		Ref. de spec.(achizitor)	S		I	45	3	1
5		Economist(resurse umane)	S		I	45	3	1
	<b>TOTAL</b>							<b>5</b>
<b>TOTAL PERSONAL</b>								<b>44</b>

RECAPITULATIE:

Nr.crt	Explicatie	Pers.contracti	de conducere	de executie
1	Personal de conducere	3	3	0
2	Personal de specialitate medico sanitar	10	0	10
3	Personal sanitar auxiliar	13	0	13
4	Personal administrativ si de deservire	13	0	13
5	Birou contabilitate si resurse umane	5	0	5
	<b>TOTAL</b>	<b>44</b>	<b>3</b>	<b>41</b>

Intocmit, /

DIRECTOR,  
DR.PREDĂ OVIDIU

CONTABIL SEF,  
EC.GEORGESCU MIHAELA

**BUGETUL DE VENITURI SI CHELTUIELI 2011**

DENUMIRE INDICATORI	COD	Total an 2010	Finantare Consiliu Jud.Cta	Finantare Dir.San Publica Cta	Venituri proprie
<b>VENITURI TOTAL:</b>		<b>2,411,000</b>	<b>1,600,000</b>	<b>559,000</b>	<b>252,000</b>
<b>CHELTUIELI TOTAL</b>		<b>2,411,000</b>	<b>1,600,000</b>	<b>559,000</b>	<b>252,000</b>
<b>CHELTUIELI CURENTE</b>	<b>01</b>	<b>2,214,000</b>	<b>1,403,000</b>	<b>559,000</b>	<b>252,000</b>
<b>CHELTUIELI DE PERSONAL</b>	<b>10</b>	<b>1,156,532</b>	<b>748,329</b>	<b>408,203</b>	<b>0</b>
Cheltuieli cu salariile	10.01	906,166	586,513	319,653	0
Salarii de baza	10.01.01	468,291	354,461	113,830	0
Salarii de merit	10.01.02	0	0	0	0
Indemnizatii de conducere	10.01.03	0	0	0	0
Spor de vechime	10.01.04	0	0	0	0
Sporuri de conditii de munca	10.01.05	246,124	178,569	67,555	0
Alte sporuri	10.01.06	70,163	51,623	18,540	0
Ore suplimentare	10.01.07	0	0	0	0
Fond de premii	10.01.08	0	0	0	0
Prima de vacanță	10.01.09	0	0	0	0
Fond pentru posturi ocupate prin cumul	10.01.10	0	0	0	0
Fond aferent plății cu ora	10.01.11	97,928	0	97,928	0
Indemnizații plătite unor persoane din afara unității	10.01.12	19,800	0	19,800	0
Indemnizații de delegare	10.01.13	0	0	0	0
Indemnizații de detașare	10.01.14	0	0	0	0
Alocații pentru transportul la și de la locul de muncă	10.01.15	0	0	0	0
Alocații pentru locuințe	10.01.16	0	0	0	0
Alte drepturi salariale în bani	10.01.30	3,860	1,860	2,000	0
<i>Contribuții (cod 10.03.01 la 10.03.06)</i>	10.03	250,366	161,816	88,550	0
Contributii pt.asig.soc.de stat	10.03.01	188,804	122,024	66,780	0
Contributii pt.somaj	10.03.02	4,531	2,934	1,597	0
Contributii pt.asigurari de sanatate	10.03.03	47,201	30,506	16,695	0
Contributii fond risc si accidente	10.03.04	2,114	1,366	748	0
Prime de asig. viata platite de angajator pt angajati	10.03.05	0	0	0	0
Contribuții pentru concedii și indemnizații	10.03.06	7,716	4,986	2,730	0
Fond garantare salarii	10.03.07	0	0		0

DENUMIRE INDICATORI	COD	Total an 2010	Consumu Jud.Ctă	Dir.San Publica Ctă	proprii
<b>BUNURI ȘI SERVICII</b>	<b>20</b>	<b>1,057,468</b>	<b>654,671</b>	<b>150,797</b>	<b>252,000</b>
Bunuri și servicii	20.01	349,425	285,425	0	64,000
Furnituri de birou	20.01.01	11,000	10,000	0	1,000
Materiale pentru curatenie	20.01.02	19,000	19,000	0	0
Incalzit iluminat și forță motrică	20.01.03	126,825	101,825	0	25,000
Apa, canal și salubritate	20.01.04	15,000	15,000	0	0
Carburanți și lubrifianți	20.01.05	44,400	44,400	0	0
Piese de schimb	20.01.06	0	0	0	0
Transport	20.01.07	0	0	0	0
Poștă, telecomunicații, radio, tv	20.01.08	14,400	14,400	0	0
Materiale și prestări servicii cu caracter funcțional	20.01.09	20,600	20,600	0	0
Alte bunuri și servicii pentru întreținere și funcționare	20.01.30	98,200	60,200	0	38,000
Reparații curente	20.02	57,796	57,796	0	0
<i>Hrană</i>	20.03	380,650	212,650	0	168,000
Hrana pentru oameni	20.03.01	380,650	212,650	0	168,000
Hrana pentru animale	20.03.02	0	0	0	0
Medicamente și materiale sanitare	20.04	150,797	0	150,797	0
Medicamente	20.04.01	140,797	0	140,797	0
Materiale sanitare	20.04.02	10,000	0	10,000	0
Reactivi	20.04.03	0	0	0	0
Dezinfectanți	20.04.04	0	0	0	0
<i>Bunuri de natura obiectelor de inventar</i>	20.05	98,600	78,600	0	20,000
Uniforme și echipament	20.05.01	29,000	19,000	0	10,000
Lenjerie și accesorii de pat	20.05.03	51,200	51,200	0	0
Alte obiecte de inventar	20.05.30	18,400	8,400	0	10,000
<i>Deplasări, detașări, transferări</i>	20.06	3,500	3,500	0	0
Deplasări interne, detașări, transferări	20.06.01	3,500	3,500	0	
Deplasări în străinătate	20.06.02	0	0	0	
Materiale de laborator	20.09	0	0	0	0
Cercetare dezvoltare	20.10	0	0	0	0
Cărți, publicații	20.11	500	500	0	
Consultanță și expertiză	20.12	0	0	0	
Pregătire profesională	20.13	2,000	2,000	0	
Protecția muncii	20.14	11,700	11,700	0	
Tichete cadou	20.27	0	0	0	
Asigurari non-viata	20.30.03	0	0	0	
Alte cheltuieli cu bunuri și servicii	20.30.30	1,500	1,500	0	
Dobanzi	30	1,000	1,000	0	0
Dobanzi leasing	30.03.05	1,000	1,000	0	



DENUMIRE INDICATORI	COD	Total an 2010	Consiliu Jud.Cta	Dir.San Publica Cta	proprii
<b>SUBVENTII</b>	<b>40</b>	0	0	0	0
Subventii de produse	40.01	0	0	0	0
Subvenții pe activități	40.02	0	0	0	0
Subvenții pentru acoperirea diferențelor de preț și tarif	40.03	0	0	0	0
Subvenții pentru susținerea transportului feroviar public de călători	40.04	0	0	0	0
Alte subvenții	40.30	0	0	0	0
<b>Transferuri între unități ale administrației publice</b>	<b>51</b>	0	0	0	0
Transferuri curente	51.01	0	0	0	0
Transferuri către instituții publice	51.01.01	0	0	0	0
Finanțarea de bază a învățământului superior	51.01.02	0	0	0	0
Acțiuni de sănătate	51.01.03	0	0	0	0
Finanțarea drepturilor acordate persoanelor cu handicap	51.01.04	0	0	0	0
Contribuția persoanelor asigurate pentru finanțarea ocrotirii sănătății	51.01.12	0	0	0	0
Programe pentru sănătate	51.01.25	0	0	0	0
<b>Asistență socială</b>	<b>57</b>	0	0	0	0
Asigurări sociale	57.01	0	0	0	0
Ajutoare sociale	57.02	0	0	0	0
Ajutoare sociale în numerar	57.02.01	0	0	0	0
Ajutoare sociale în natură	57.02.02	0	0	0	0
<b>CHELTUIELI DE CAPITAL</b>	<b>70</b>	<b>197,000</b>	<b>197,000</b>	<b>0</b>	<b>0</b>
<b>Active nefinanciare</b>	<b>71</b>	197,000	197,000	0	0
Active fixe (inclusiv reparații capitale)	71.01	197,000	197,000	0	0
Construcții	71.01.01	135,000	135,000	0	0
Mașini, echipamente și mijloace de transport	71.01.02	62,000	62,000	0	0
Mobilier, aparatură birotică și alte active corporale	71.01.03	0		0	0
Alte active fixe(necorporale)	71.01.30	0	0	0	0
Stocuri	71.02	0	0	0	0
Rezerve de stat și de mobilizare	71.02.01	0	0	0	0

Director,  
Dr. Ovidiu Preda

Comabil sef,  
ec. Georgescu Mihaela

LISTA  
Obiectivelor de investitii pe anul 2011, cu finantare  
integrala sau partiala de la bugetul local

Nr crt .	Denumirea obiectivului de investitii	Valoare totala	Valoarea actualizata	Cheltuieli din total surse de finantare	Finantate din Venituri proprii	Finantate din Credite externe	Alte surse constituite potrivit legii	Buget
	<b>Total, din care:</b>	<b>197000</b>	<b>197000</b>	<b>197000</b>	-	-	-	<b>197000</b>
<b>A.</b>	<b>Lucrari noi</b>							
		107000	107000	107000	-	-	-	107000
1.	Reparatii capitale-acoperis pavilion I	65000	65000	65000	-	-	-	65000
2.	Eficientizarea consumului de energie electrica la U.A.M.S. Agigea	42000	42000	42000	-	-	-	42000
<b>C.</b>	<b>Achizitii de bunuri si alte cheltuieli de investitii, din care:</b>	<b>90.000</b>	<b>90.000</b>	<b>90.000</b>	-	-	-	<b>90.000</b>
1.	Puturi apa	70000	70000	70000	-	-	-	70000
2.	Rate leasing -izoterma	20000	20000	20000	-	-	-	20000

Director,  
Dr. Preda Ovidiu

Contabil sef,  
Ec. Georgescu Mihaela

**JUDETUL CONSTANTA****R A P O R T**

**Comisia de specialitate de Studii, prognoze economico – sociale, buget – finante si administrarea domeniului public si privat al judetului, intrunita in sedinta de astazi. 26.01.2011 a analizat Expunerea de Motive a Presedintelui Consiliului Judetean Constanta si Raportul Directiei Generale Economico-Financiara privind proiectul de hotarare referitor la aprobarea organigramei, a statului de functii si a bugetului de venituri si cheltuieli pentru Unitatea de Asistenta Medico-Sociala Agigea.**

**Suntem de acord cu proiectul de hotarare sus amintit.**

**Comisia de specialitate de Studii, prognoze economico - sociale, buget – finante si administrarea domeniului public si privat al judetului.**

**PRESEDINTE,**