

# JUDETUL CONSTANTA

## HOTARAREA nr. <sup>26</sup>.....

### privind aprobarea organigramei, a statului de functii si a bugetului de venituri si cheltuieli pe anul 2011 pentru Scoala Sanatoriala Techirghiol

Consiliul Judetean Constanta intrunit in sedinta din data de <sup>27.01.</sup>2011

Avand in vedere:

- Expunerea de motive a Presedintelui Consiliului Judetean;
- Raportul Directiei Generale Economico-Financiara;
- Raportul Comisiei de specialitate de Studii, prognoze economico-sociale, buget-finante si administrarea domeniului public si privat al judetului .

In temeiul prevederilor Legii bugetului de stat pe anul 2011 nr. 286/2010; ale art.19 alin. (1) din Legea nr. 273/2006 privind finantele publice locale; ale art. 91 alin. (1) lit. d), alin. (5) lit. a) pct.1, precum si ale art. 97 din Legea nr. 215/2001 privind administratia publica locala cu modificarile si completarile ulterioare;

#### HOTARASTE :

**Art. 1.** Se aproba organigrama, statul de functii si bugetul de venituri si cheltuieli pentru Scoala Sanatoriala Techirghiol pe anul 2011, conform anexelor nr.1, 2 si 3 ce fac parte integranta din prezenta hotarare ;

**Art.2.** Directia Administratie Publica si Juridica va comunica prezenta hotarare persoanelor si institutiilor interesate, in vederea ducerii ei la indeplinire.

Prezenta hotarare a fost adoptata cu un numar de 33 voturi pentru, - voturi impotriva si - abtineri.

**PRESIDENTE,**  
Nicusor Daniel Constantinescu

Constanta. <sup>27.01.</sup>2011

**CONTRASEMNEAZA**  
**SECRETAR AL JUDETULUI**

Mariana Belu ✓ /

## JUDETUL CONSTANTA

### EXPUNERE DE MOTIVE

#### **la proiectul de hotarare privind aprobarea organigramei, a statului de functii si a bugetului de venituri si cheltuieli pe anul 2011 pentru Scoala Sanatoriala Techirghiol**

In baza prevederilor art. 19 alin. (1) din Legea nr. 273/2006 privind finantele publice locale, ale art. 91, alin. (1) lit. d), alin. (5) lit. a) pct. 1, precum si ale art. 97 din legea nr. 215/2001 privind administratia publica locala, cu modificarile si completarile ulterioare, Consiliul Judetean, potrivit competentelor sale, asigura cadrul necesar pentru gestionarea si functionarea institutiilor si serviciilor publice, precum si ale regiilor autonome de interes judetean.

Conform prevederilor legale mentionate, supunem aprobarii dumneavoastra prezentul proiectul de hotarare pentru aprobarea organigramei, a statului de functii si a bugetului de venituri si cheltuieli pentru Scoala Sanatoriala Techirghiol.

**PRESEDINTE,**

**NICUSOR DANIEL CONSTANTINESCU**

**CONSILIUL JUDETEAN CONSTANTA  
DIRECTIA GENERALA ECONOMICO-FINANCIARA**

**R A P O R T**

**la proiectul de hotarare privind aprobarea  
organigramei, a statului de functii si a  
bugetului de venituri si cheltuieli pe anul 2011 pentru  
Scoala Sanatoriala Techirghiol**

Consiliul Judetean, potrivit atributiilor sale, poate aproba bugetele de venituri si cheltuieli, organigramele, statele de functii ale institutiilor si serviciilor publice, ale societatilor comerciale si ale regiilor autonome aflate in subordinea sa, asigura virarile de credite bugetare, conform dispozitiilor art. 19 alin (1) din Legea nr. 273/2006 privind finantele publice locale; ale art. 91 alin. (1) lit. d), alin. (5) lit. a) pct. 1, precum si ale art. 97 din Legea nr. 215/2001 privind administratia publica locala, cu modificarile si completarile ulterioare.

Fata de cele mentionate, supunem aprobarii Consiliului Judetean prezentul proiect de hotarare referitor la aprobarea organigramei, a statului de functii si a bugetului de venituri si cheltuieli pentru Scoala Sanatoriala Techirghiol.

**Director General,**  
**Bogdan Gavrița Dimă**

**Sef Serviciu,**  
**Adriana Dăcu**

ORGANIGRAMA  
SCOALA SANATORIALA TECHIRGHIOI - AN SCOLAR 2010 - 2011

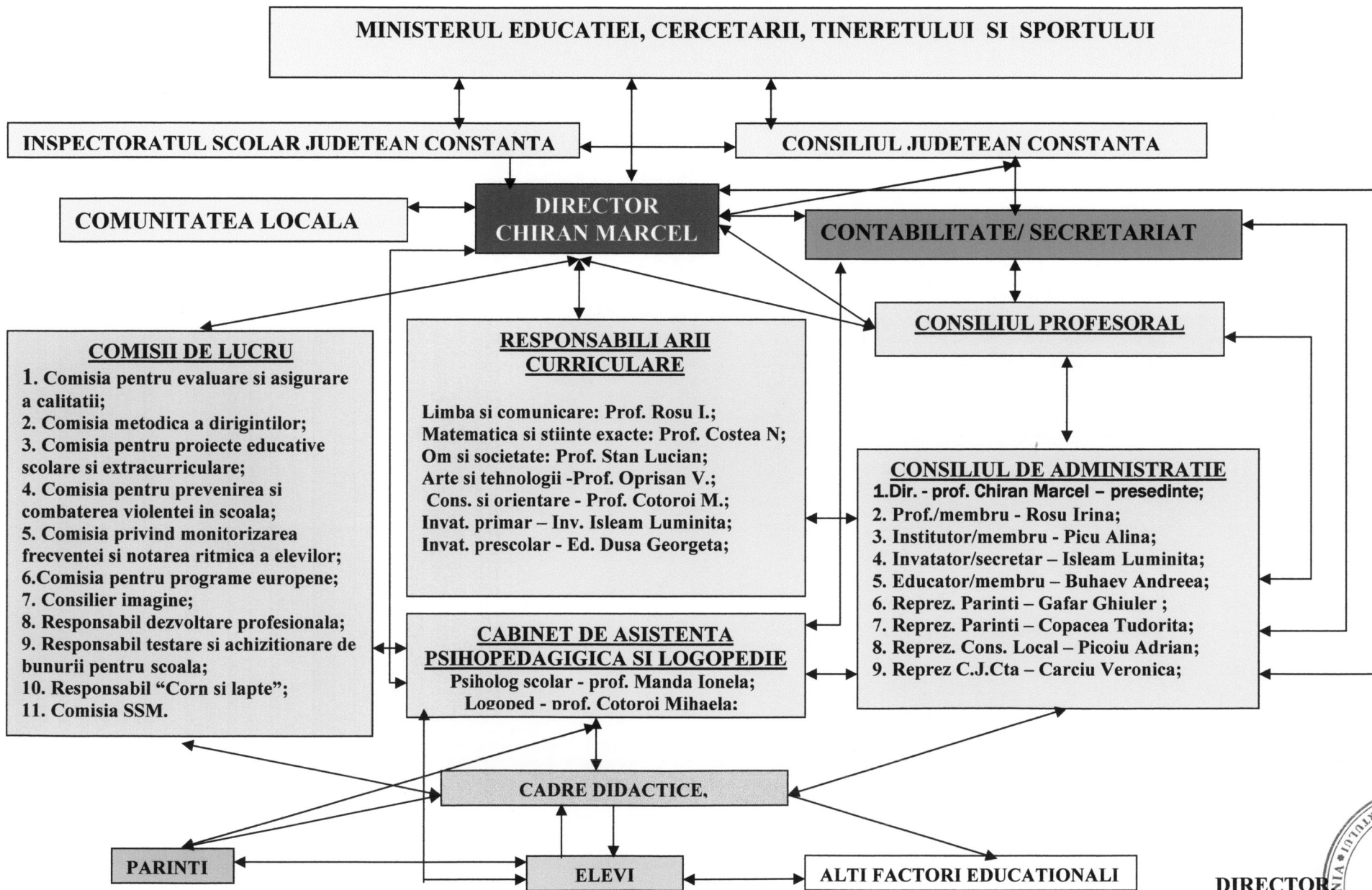

**DIRECTOR**  
Prof. Chiran Marcel



STATUL DE PERSONAL VALABIL LA DATA 01/01/2011

PAG. 1

PAG. 1

| Nr. | crt | Functia | Specialitate | FF | Gr. | Vech. | Norma     | P.O.  | Cumul | Salar inc  | Gradatie  | Dirigentie | Sp.practica | Sp.cond.    | Sp.noapte | Observatii |
|-----|-----|---------|--------------|----|-----|-------|-----------|-------|-------|------------|-----------|------------|-------------|-------------|-----------|------------|
|     |     |         |              |    |     | inv.  | did./luna | /luna |       |            | merit     |            | pedagogica  | periculoase | (la 120h) | TOTAL      |
|     |     |         |              |    |     |       |           |       |       | Salar baza | Sp.scoala | Sp.zona    | Sp.predare  | Sp.cond.    |           |            |
|     |     |         |              |    |     |       |           |       |       |            | speciala  | rurala     | simultana   | grele       | Fond PO   | C.N.P.     |

SCOALA

\*\*\*\*\*

PERSONAL DIDACTIC SCOALA

|   |                     |            |             |     |     |       |    |       |  |      |     |     |  |  |     |      |               |
|---|---------------------|------------|-------------|-----|-----|-------|----|-------|--|------|-----|-----|--|--|-----|------|---------------|
| 1 | ROSU IRINA          | profesor   | engleza     | FF1 | DEF | 6-10  | 64 |       |  | 1124 |     | 114 |  |  |     | 1388 | titulari      |
|   |                     |            |             |     |     |       |    |       |  | 1124 | 150 |     |  |  |     |      | 2800211133926 |
| 2 | ROSU IRINA          | profesor   | engleza     | FF2 | DEF | 6-10  |    | 16.00 |  | 998  |     |     |  |  |     | 287  | titulari      |
|   |                     |            |             |     |     |       |    |       |  | 998  | 150 |     |  |  | 287 |      | 2800211133926 |
| 3 | COTOROI MIHAELA     | profesor   | socio-umane | FF1 | DEF | 6-10  | 64 |       |  | 1166 |     |     |  |  |     | 1323 | titulari      |
|   |                     |            |             |     |     |       |    |       |  | 1166 | 157 |     |  |  |     |      | 2781129130027 |
| 4 | MANDA IONELA        | profesor   | socio-umane | FF1 | DEB | 0- 2  | 64 |       |  | 1092 |     |     |  |  |     | 1239 | titulari      |
|   |                     |            |             |     |     |       |    |       |  | 1092 | 147 |     |  |  |     |      | 2780917131288 |
| 5 | PICU ALINA-NICOLETA | institutor |             | FF1 | DEF | 2- 6  | 64 |       |  | 1048 |     | 101 |  |  |     | 1281 | titulari      |
|   |                     |            |             |     |     |       |    |       |  | 1048 | 132 |     |  |  |     |      | 2750402131251 |
| 6 | ISLEAM LUMINITA     | invatator  |             | FF1 | II  | 14-18 | 64 |       |  | 1277 |     | 117 |  |  |     | 1547 | titulari      |
|   |                     |            |             |     |     |       |    |       |  | 1277 | 153 |     |  |  |     |      | 2740929131243 |
| 7 | DUSA GEORGETA       | educatoare |             | FF1 | I   | 35-40 | 80 |       |  | 1869 |     | 163 |  |  |     | 2245 | titulari      |
|   |                     |            |             |     |     |       |    |       |  | 1869 | 213 |     |  |  |     |      | 2530624132805 |
| 8 | DUSA GEORGETA       | educatoare |             | FF2 | I   | 35-40 |    | 8.00  |  | 1420 |     |     |  |  |     | 204  | titulari      |
|   |                     |            |             |     |     |       |    |       |  | 1420 | 213 |     |  |  | 204 |      | 2530624132805 |
| 9 | ENE MARIA           | educatoare |             | FF1 | DEF | 35-40 | 80 |       |  | 1543 |     | 135 |  |  |     | 1854 | titulari      |
|   |                     |            |             |     |     |       |    |       |  | 1543 | 176 |     |  |  |     |      | 2540821132802 |

## STATUL DE PERSONAL VALABIL LA DATA 01/01/2011

| Nr. | crt | Nume si prenume         | FF              | Gr. | Vech. | Norma | P.O.  | Cumul | salariu inc  | Gradatie  | Dirigentie | Sp.practica | Sp.cond. | Sp.noapte | TOTAL | Observatii    |
|-----|-----|-------------------------|-----------------|-----|-------|-------|-------|-------|--------------|-----------|------------|-------------|----------|-----------|-------|---------------|
|     |     | Funcția                 | Specialitate    |     | inv.  | did.  | /luna | /luna | (Salar baza) | Sp.scoala | Sp.zona    | Sp.predare  | Sp.cond. |           |       | C.N.P.        |
| 10  |     | BUHAEV ANDREEA - PAULA  | FF1             | DEF | 6-10  | 32    |       |       | 1023         |           | 103        |             |          |           | 1262  | titulari      |
|     |     | educatoare              |                 |     |       |       |       |       | 1023         | 136       |            |             |          |           |       | 2810914360026 |
| 11  |     | CHIRAN MARCEL           | FF1             | I   | 30-35 | 16    |       |       | 2741         |           |            |             |          |           | 2998  | detasati      |
|     |     | director                | fizica          |     |       |       |       |       | 2741         | 257       |            |             |          |           |       | 1540110135597 |
| 12  |     | OPRISAN VIOLETA         | FF1             | I   | 14-18 | 12    |       |       | 281          |           |            |             |          |           | 314   | detasati      |
|     |     | profesor                | discipline tehn |     |       |       |       |       | 281          | 33        |            |             |          |           |       | 2641213135598 |
| 13  |     | OPRISAN VIOLETA         | FF2             | I   | 14-18 |       | 4.00  |       | 1148         |           |            |             |          |           | 83    | detasati      |
|     |     | profesor                | discipline tehn |     |       |       |       |       | 1148         | 173       |            |             | 83       |           |       | 2641213135598 |
| 14  |     | COSTEA AURELIA-NICOLETA | FF1             | DEF | 2- 6  | 64    |       |       | 1111         |           | 113        |             |          |           | 1371  | suplinitori   |
|     |     | profesor                | matematica      |     |       |       |       |       | 1111         | 147       |            |             |          |           |       | 2821024134163 |
| 15  |     | IBANESCU MONICA         | FF1             | DEF | 6-10  | 64    |       |       | 1124         |           | 114        |             |          |           | 1388  | suplinitori   |
|     |     | profesor                |                 |     |       |       |       |       | 1124         | 150       |            |             |          |           |       | 2811002134177 |
| 16  |     | IBANESCU MONICA         | FF2             | DEF | 6-10  |       | 8.00  |       | 998          |           |            |             |          |           | 144   | suplinitori   |
|     |     | profesor                |                 |     |       |       |       |       | 998          | 150       |            |             | 144      |           |       | 2811002134177 |
| 17  |     | STAN LUCIAN             | FF1             | DEF | 6-10  | 48    |       |       | 844          |           | 115        |             |          |           | 1071  | suplinitori   |
|     |     | profesor                | istorie         |     |       |       |       |       | 844          | 112       |            |             |          |           |       | 1790426131246 |
| 18  |     | PURCAREA GABRIELA       | FF1             | I   | 6-10  | 12    |       |       | 223          |           |            |             |          |           | 251   | suplinitori   |
|     |     | profesor                | geografie       |     |       |       |       |       | 223          | 28        |            |             |          |           |       | 2770711131227 |
| 19  |     | PURCAREA GABRIELA       | FF2             | I   | 6-10  |       | 8.00  |       | 998          |           |            |             |          |           | 144   | suplinitori   |
|     |     | profesor                | geografie       |     |       |       |       |       | 998          | 150       |            |             | 144      |           |       | 2770711131227 |

STATUL DE PERSONAL VALABIL LA DATA 01/01/2011

PAG. 3

PAG. 3

| Nr. crt | Nume si prenume                        | FF           | Gr.   Vech.   inv. | Norma   did.   /luna | P.O.   Cumul   /luna | Salar inc   Salar bazal | Gradatie   merit | Dirigentie   Sp. scoala | Sp. practica   Sp. zona | Sp. cond.   Sp. predare | Sp. noapte   Sp. cond. | TOTAL | Observatii                       |
|---------|--|--------------|--------------------|----------------------|----------------------|-------------------------|------------------|-------------------------|-------------------------|-------------------------|------------------------|-------|----------------------------------|
|         | Functia                                | Specialitate |                    |                      |                      |                         |                  | speciala   rurala       | simultana   grele       | Fond PO                 |                        |       | C.N.P.                           |
| 20      | GEAFAR MUNEL<br>profesor               | FF1          | I   14-18          | 16                   |                      | 467  <br>467            | <br>54           | <br>                    | <br>                    | <br>                    | <br>                   | 521   | suplinitori<br>2610701135602     |
| 21      | MACIUCA TEREZA LUCICA<br>profesor      | FF1          | DEB   0- 2         | 32                   |                      | 137  <br>137            | <br>17           | <br>                    | <br>                    | <br>                    | <br>                   | 154   | suplinitori<br>2660825131230     |
| 22      | MACIUCA TEREZA LUCICA<br>profesor      | FF2          | DEB   0- 2         | 20.00                |                      | 979  <br>979            | <br>147          | <br>                    | <br>                    | <br>352                 | <br>                   | 352   | suplinitori<br>2660825131230     |
| 23      | MOCANU FLORINA<br>profesor             | FF1          | DEF   10-14        | 16                   |                      | 265  <br>265            | <br>33           | <br>                    | <br>                    | <br>                    | <br>                   | 298   | suplinitori<br>2610109360014     |
| 24      | MERAVI LILIANA<br>invatator            | FF1          | II   10-14         | 64                   |                      | 1233  <br>1233          | <br>155          | 120  <br>               | <br>                    | <br>                    | <br>                   | 1508  | suplinitori<br>2741028135609     |
| 25      | DICU MARIA ILEANA FLORICA<br>invatator | FF1          | I   30-35          | 64                   |                      | 2255  <br>2255          | <br>257          | 196  <br>               | <br>                    | <br>                    | <br>                   | 2708  | suplinitori<br>2611003133108     |
| 26      | DICU MARIA ILEANA FLORICA<br>invatator | FF2          | I   30-35          | 8.00                 |                      | 1713  <br>1713          | <br>266          | <br>                    | <br>                    | <br>247                 | <br>                   | 247   | suplinitori<br>2611003133108     |
| 27      | PASVANTU VIORICA<br>educatoare         | FF1          | I   6-10           | 32                   |                      | 1251  <br>1251          | <br>150          | 115  <br>               | <br>                    | <br>                    | <br>                   | 1516  | suplinitori<br>2671009131353     |
| 28      | GIREL MARCELA<br>profesor              | FF2          | II                 |                      | 32                   | 749  <br>749            | <br>91           | <br>                    | <br>                    | <br>                    | <br>                   | 840   | cumul de funct.<br>2731123131283 |
| 29      | LUPESCU MARIA<br>profesor              | FF2          | I   25-30          | 16.00                |                      | 1632  <br>1632          | <br>245          | <br>                    | <br>                    | <br>469                 | <br>                   | 469   | plata cu ora<br>2641009135591    |

STATUL DE PERSONAL VALABIL LA DATA 01/01/2011

| Nr. crt.                | Nume si prenume | FF           | Gr.  | Vech.     | Norma | P.O. | Cumu | Salar inc. | Gradatie  | Dirigentie | Sp.practica | Sp.cond.    | Sp.noapte | Observatii |
|-------------------------|-----------------|--------------|------|-----------|-------|------|------|------------|-----------|------------|-------------|-------------|-----------|------------|
|                         |                 |              | inv. | did./luna | /luna |      |      | Salar baza | merit     |            | pedagogica  | periculoase | (la 120h) | TOTAL      |
|                         | Funcția         | Specialitate |      | /luna     |       |      |      |            | Sp.scoala | Sp.zona    | Sp.predare  | Sp.cond.    |           |            |
|                         |                 |              |      |           |       |      |      |            | speciala  | rurala     | simultana   | grele       | Fond PO   | C.N.P.     |
| TOTAL PERSONAL DIDACTIC |                 | = 29         | 952  | 88        | 32    |      |      | 32709      |           | 1506       |             |             |           | 29007      |
| SCOALA                  |                 |              |      |           |       |      |      | 32709      | 4242      |            |             |             | 1930      |            |

PERSONAL DIDACTIC AUXILIAR SCOALA

|   |                        |     |  |  |  |  |  |     |     |  |  |  |  |     |               |
|---|------------------------|-----|--|--|--|--|--|-----|-----|--|--|--|--|-----|---------------|
| 1 | PICOIU PAULINA FELICIA | FF1 |  |  |  |  |  | 601 |     |  |  |  |  | 817 | titulari      |
|   | contabil               |     |  |  |  |  |  | 736 | 81  |  |  |  |  |     | 2770113133689 |
| 2 | PICOIU PAULINA FELICIA | FF1 |  |  |  |  |  | 767 |     |  |  |  |  | 871 | titulari      |
|   | secretar               |     |  |  |  |  |  | 767 | 104 |  |  |  |  |     | 2770113133689 |

|                                  |  |     |  |  |  |  |  |      |     |  |  |  |  |      |  |
|----------------------------------|--|-----|--|--|--|--|--|------|-----|--|--|--|--|------|--|
| TOTAL PERSONAL DIDACTIC AUXILIAR |  | = 2 |  |  |  |  |  | 1368 |     |  |  |  |  | 1688 |  |
| SCOALA                           |  |     |  |  |  |  |  | 1503 | 185 |  |  |  |  |      |  |

|              |  |      |     |    |    |  |  |       |      |      |  |  |      |       |  |
|--------------|--|------|-----|----|----|--|--|-------|------|------|--|--|------|-------|--|
| TOTAL SCOALA |  | = 31 | 952 | 88 | 32 |  |  | 34077 |      | 1506 |  |  |      | 30695 |  |
|              |  |      |     |    |    |  |  | 34212 | 4427 |      |  |  | 1930 |       |  |

\*\*\*\*\*

|               |  |      |     |    |    |  |  |       |      |      |  |  |      |       |  |
|---------------|--|------|-----|----|----|--|--|-------|------|------|--|--|------|-------|--|
| TOTAL GENERAL |  | = 31 | 952 | 88 | 32 |  |  | 34077 |      | 1506 |  |  |      | 30695 |  |
|               |  |      |     |    |    |  |  | 34212 | 4427 |      |  |  | 1930 |       |  |



CONTABIL,  
PICOIU PAULINA

*[Handwritten signature]*

SECRETAR,  
MANDA IONELA



Anexa nr. 3  
La Hotărârea nr. 26/2011

**SCOALA SANATORIALA TECHIRGHIOI**  
**STR. OVIDIU, NR. 2**  
**C.U.I. 15977330**

**BUGET DE VENITURI SI CHELTUIELI**  
**PE ANUL 2011**

| DENUMIREA<br>INDICATORILOR*)  | Cod          | PLAN<br>AN    |
|---|--------------|---------------|
| 1   | 2            | 3             |
| <b>TOTAL CHELTUIELI</b>   |              | <b>544000</b> |
| <b>CHELTUIELI CURENTE (10+20)</b>                                       | <b>01</b>    | <b>544000</b> |
| <b>TITLUL I CHELT. DE PERSONAL (cod 10.01+10.03)</b>                    | <b>10</b>    | <b>520000</b> |
| Cheltuieli salariale in bani ( cod 10.01.01 la 10.01.30)                | 10.01        | 386000        |
| Salarii de baza   | 10.01.01     | 300000        |
| Sporuri pentru conditii de munca  | 10.01.05     | 35000         |
| Alte sporuri (dirigentie)   | 10.01.08     | 16000         |
| Fond pentru posturi ocupate prin cumul                                  | 10.01.10     | 10000         |
| Fond aferent platii cu ora  | 10.01.11     | 20000         |
| Alte drepturi salariale in bani   | 10.01.30     | 5000          |
| <b>Contributii (cod 10.03.01 la 10.03.05)</b>                           | <b>10.03</b> | <b>134000</b> |
| Contributii de asigurari sociale de stat                                | 10.03.01     | 102000        |
| Contributii de asigurări de somaj                                       | 10.03.02     | 3000          |
| Contributii de asigurari sociale de sanatate                            | 10.03.03     | 25000         |
| Contributii de asigurari pentru accidente de munca si boli profesionale | 10.03.04     | 2000          |
| Contributii pentru concedii si indemnizatii 0,85%                       | 10.03.05     | 2000          |
| <b>TITLUL II BUNURI SI SERVICII (cod 20.01 la 20.30)</b>                | <b>20</b>    | <b>24000</b>  |
| Bunuri si servicii (cod 20.01.01 la 20.01.30)                           | 20.01        | 10000         |
| Furnituri de birou  | 20.01.01     | 2000          |
| Posta, telecomunicatii, radio, tv, internet                             | 20.01.08     | 3000          |
| Materiale si prestari de servicii cu caracter functional                | 20.01.09     | 2000          |
| Alte bunuri si servicii pentru intretinere si functionare               | 20.01.30     | 3000          |
| <b>Deplasari, detasari, transferari (cod 20.06.01)</b>                  | <b>20.06</b> | <b>11000</b>  |
| Deplasari interne, detaşări, transferări                                | 20.06.01     | 11000         |
| <b>Alte cheltuieli ( 20.30.30)</b>                                      | <b>20.30</b> | <b>3000</b>   |
| Alte cheltuieli cu bunuri si servicii                                   | 20.30.30     | 3000          |

DIRECTOR,

PROF. CHIRIA



Conducatorul compartimentului,  
Financlar - Contabil,  
Ec. Picolu Paulina

**R A P O R T**

Comisia de specialitate de Studii, prognoze economico – sociale, buget – finante si administrarea domeniului public si privat al judetului, intrunita in sedinta de astazi 26.14.1....2011 a analizat Expunerea de Motive a Presedintelui Consiliului Judetean Constanta si Raportul Directiei Generale Economico-Financiara privind proiectul de hotarare referitor la aprobarea organigramei, a statului de functii si a bugetului de venituri si cheltuieli pentru Scoala Sanatoriala Techirghiol.

Suntem de acord cu proiectul de hotarare sus amintit.

Comisia de specialitate de Studii, prognoze economico - sociale, buget – finante si administrarea domeniului public si privat al judetului.

**P R E S E D I N T E,**