

# JUDETUL CONSTANTA

## HOTARAREA nr. <sup>25</sup>..... privind aprobarea organigramei, a statului de functii si a bugetului de venituri si cheltuieli pe anul 2011 pentru Scoala Sanatoriala Mangalia

Consiliul Judetean Constanta intrunit in sedinta din data de 27.01.:2011

Avand in vedere:

- Expunerea de motive a Presedintelui Consiliului Judetean;
- Raportul Directiei Generale Economico-Financiara;
- Raportul Comisiei de specialitate de Studii, prognoze economico-sociale, buget-finante si administrarea domeniului public si privat al judetului .

In temeiul prevederilor Legii bugetului de stat pe anul 2011 nr. 286/2010; ale art.19 alin. (1) din Legea nr. 273/2006 privind finantele publice locale; ale art. 91 alin. (1) lit. d), alin. (5) lit. a) pct.1, precum si ale art. 97 din Legea nr. 215/2001 privind administratia publica locala cu modificarile si completarile ulterioare;

### HOTARASTE :

**Art. 1.** Se aproba organigrama, statul de functii si bugetul de venituri si cheltuieli pentru Scoala Sanatoriala Mangalia pe anul 2011, conform anexelor nr.1, 2 si 3 ce fac parte integranta din prezenta hotarare ;

**Art.2.** Directia Administratie Publica si Juridica va comunica prezenta hotarare persoanelor si institutiilor interesate, in vederea ducerii ei la indeplinire.

Prezenta hotarare a fost adoptata cu un numar de 33 voturi pentru, — voturi impotriva si — abtineri.

**PRESEDINTE,**  
Nicusor Daniel Constantinescu

Constanta 27.01......2011

**CONTRASEMNEAZA**  
**SECRETAR AL JUDETULUI**

Mariana Belu

## JUDETUL CONSTANTA

### EXPUNERE DE MOTIVE

#### **la proiectul de hotarare privind aprobarea organigramei, a statului de functii si a bugetului de venituri si cheltuieli pe anul 2011 pentru Scoala Sanatoriala Mangalia**

In baza prevederilor art. 19 alin. (1) din Legea nr. 273/2006 privind finantele publice locale, ale art. 91, alin. (1) lit. d), alin. (5) lit. a) pct. 1, precum si ale art. 97 din legea nr. 215/2001 privind administratia publica locala, cu modificarile si completarile ulterioare, Consiliul Judetean, potrivit competentelor sale, asigura cadrul necesar pentru gestionarea si functionarea institutiilor si serviciilor publice, precum si ale regiilor autonome de interes judetean.

Conform prevederilor legale mentionate, supunem aprobarii dumneavoastra prezentul proiectul de hotarare pentru aprobarea organigramei, a statului de functii si a bugetului de venituri si cheltuieli pentru Scoala Sanatoriala Mangalia.

**P R E S E D I N T E,**

**NICUSOR DANIEL CONSTANTINESCU**

**CONSILIUL JUDETEAN CONSTANTA  
DIRECTIA GENERALA ECONOMICO-FINANCIARA**

**R A P O R T**

**la proiectul de hotarare privind aprobarea  
organigramei, a statului de functii si a  
bugetului de venituri si cheltuieli pe anul 2011 pentru  
Scoala Sanatoriala Mangalia**

Consiliul Judetean, potrivit atributiilor sale, poate aproba bugetele de venituri si cheltuieli, organigramele, statele de functii ale institutiilor si serviciilor publice, ale societatilor comerciale si ale regiilor autonome aflate in subordinea sa, asigura virarile de credite bugetare, conform dispozitiilor art. 19 alin (1) din Legea nr. 273/2006 privind finantele publice locale; ale art. 91 alin. (1) lit. d), alin. (5) lit. a) pct. 1, precum si ale art. 97 din Legea nr. 215/2001 privind administratia publica locala, cu modificarile si completarile ulterioare.

Fata de cele mentionate, supunem aprobarii Consiliului Judetean prezentul proiect de hotarare referitor la aprobarea organigramei, a statului de functii si a bugetului de venituri si cheltuieli pentru Scoala Sanatoriala Mangalia.

**Director General.**

**Bogdan Găvrila Dima**

**Sef Serviciu.**

**Adriana Decu**

## ORGANIGRAMA LA DATA DE 01.11.2011

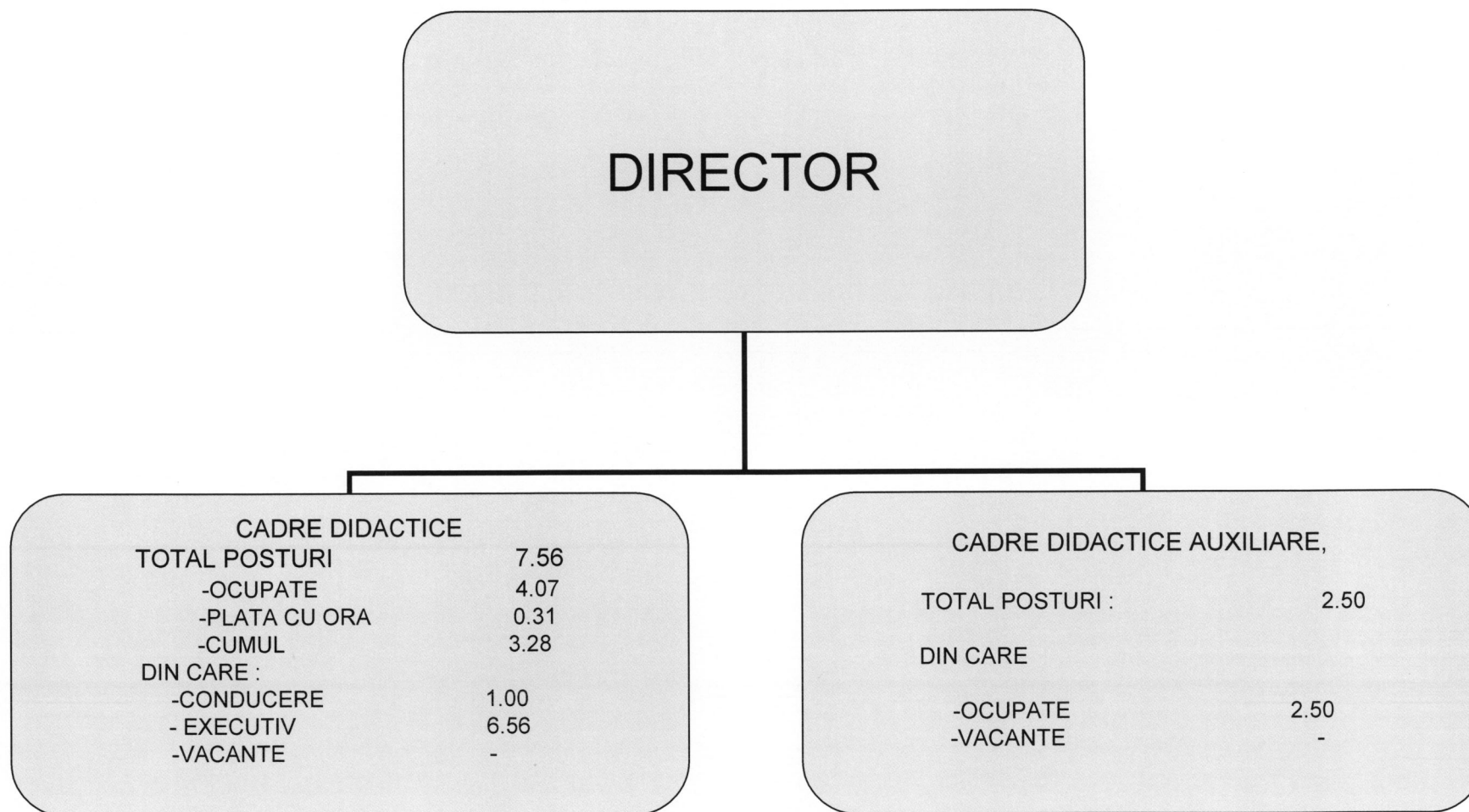

Anexa nr. 2  
La Hotărârea nr. 25/27.01.2010

□  
SCOALA SANATORIALA PAG. 1

CENTRALIZATORUL STATULUI DE PERSONAL 01/10/2010  
- PE FUNCTII DE EXECUTIE -

PAG. 1

	Nr. pers.	Norma /luna	P.O./luna	Cumu/luna	Salar inc  Salar baza	Gradatie merit	Dirigentie	Sp.practica pedagogica	Sp.cond. periculoase	Sp.noapte (1a 120h)	TOTAL
						Sp.scoala speciala	Sp.zona rurala	Sp.predare simultana	Sp.cond. grele	Fond PO	
<b>PERSONAL DIDACTIC</b>											
PROFESOR	9	108	20	200	8859			231			9566
					8872	15%	1249	5%	264	477	
INSTITUTOR	3	152			2734			142			3381
					2896	15%	410	5%	133		
TOTAL PERSONAL DIDACTIC	12	260	20	200	11593			373			13147
					11768	15%	1659	5%	397	477	
<b>PERSONAL DIDACTIC AUXILIAR</b>											
ASISTENT SOCIAL	1				2124						2346
<i>PSIHOLOG SCOLAR</i>					2124		222				
SECRETAR	1				1872						2059
					1872		187				
ADMINISTRATOR	1				657						821
					821						
TOTAL PERSONAL DIDACTIC AUXILIAR	3				4653						5226
					4817		409				
TOTAL GENERAL	15	260	20	200	16246			373			18373
					16585		2068		397	477	

Nr. pers.	Norma /luna	P.O./luna	Cumu/luna	Salar inc  Salar baza	Gradatie merit	Dirigentie	Sp.practica pedagogica	Sp.cond. periculoase	Sp.noapte (1a 120h)	TOTAL
					Sp.scoala speciala	Sp.zona rurala	Sp.predare simultana	Sp.cond. grele	Fond PO	
SUPLINITORI	12	260	20	200	11593		373			328
					11768 15%	1659	5%	397	477	
	12	260	20	200	11593		373			13147
					11768 15%	1659	5%	397	477	

Denumirea functiei	Stu- dii	Numar de posturi					Fonduri aferente posturilor ocupate													Fd. P.O.	
		din care:					TOTAL	din care:													
		Total	ocupate	P.O.	Cumul	Vacante	(8+...+20)	incadrare	Salariu baza	Salariu merit	Gradatie	Sp.sc. speciala	Sp.zona rurala	Sp.pract pedagog.	Sp.pred. simult.	Sp.cond. peric.	Sp.cond. grele	Spor de noapte	Fd.vac.		
CADRE DIDACTICE																					
PROFESOR	DEF 0-40 I	0.50	0.00	0.00	0.50	0.00	1225	0	0	0	0	0	0	0	0	0	0	0	0	0	1225
PROFESOR	1 0-40 S	0.62	0.00	0.00	0.62	0.00	2041	0	0	0	0	0	0	0	0	0	0	0	0	0	2041
PROFESOR	2 0-40 S	0.56	0.00	0.00	0.56	0.00	1473	0	0	0	0	0	0	0	0	0	0	0	0	0	1473
PROFESOR	F 0- 2 S	1.00	1.00	0.00	0.00	0.00	1436	1266	1266	0	170	0	0	0	0	0	0	0	0	0	0
PROFESOR	I 0-40 S	0.50	0.00	0.00	0.50	0.00	1647	0	0	0	0	0	0	0	0	0	0	0	0	0	1647
PROFESOR	I 14-18 S	0.13	0.13	0.00	0.00	0.00	328	273	273	0	41	0	0	0	14	0	0	0	0	0	0
PROFESOR	DEF 2- 6 S	0.31	0.31	0.00	0.00	0.00	460	372	385	0	56	0	0	0	19	0	0	0	0	0	0





SCOALA SANATORIALA

Denumirea functiei	Stu- dii	Numar de posturi					Fonduri aferente posturilor ocupate												Fd. P.O.				
		din care:					din care:																
		Total	(8+...+20)	ocupate	P.O.	cumu	Vacante	incadrare	salariu baza	salariu merit	Gradatie	Sp.sc. speciala	Dirigentie	Sp.zonal rurala	Sp.pract pedagog.	Sp.pred. simult.	Sp.cond. peric.	Sp.cond. grele		Spor de noapte	Fd.vac.		
SECRETAR	0	M	0.50	0.00	0.00	0.50	0.00	2059	0	0	0	0	0	0	0	0	0	0	0	0	0	0	2059
ADMINISTRATOR	1	PLM	0.50	0.00	0.00	0.50	0.00	821	0	0	0	0	0	0	0	0	0	0	0	0	0	0	821
TOTAL CADRE DIDACTICE AUXILIARE			2.00	1.00	0.00	1.00	0.00	5226	2124	2124	0	222	0	0	0	0	0	0	0	0	0	0	2880
TOTAL GENERAL			8.56	5.07	0.31	3.18	0.00	18211	7033	7208	0	939	142	0	0	179	0	0	0	0	0	0	9266

*Handwritten signature and stamp*

Anexa nr. 3  
La Hotărârea nr. 25  
din 27.01.2011

**SCOALA SANATORIALA MANGALIA**

**BUGET VENIT CHELTUELI PE AN 2011**

DENUMIREA INDICATORILOR	NR.RD	COD	TOTAL
<b>TOTAL CHELTUELI</b>	<b>1</b>		<b>297000</b>
<b>ICHELTUELI DE PERSONAL</b>	<b>2</b>	<b>10</b>	<b>280000</b>
<b>Cheltueli cu salariile</b>	<b>3</b>	<b>10.01</b>	<b>217500</b>
Salarii de baza	4	10.01.01	132000
Salarii de merit	5	10.01.02	0
Indemnizatie de conducere	6	10.01.03	0
Spor vechime	7	10.01.04	0
Spor pentru conditii de munca	8	10.01.05	28000
Alte sporuri	9	10.01.06	3500
Ore suplimentare	10	10.01.07	4000
Fond premii		10.01.08	0
Fond pentru posturi ocupate prin cumul		10.01.10	0
Fond plata cu ora	14	10.01.11	0
Alte drepturi salariale in bani	18	10.01.30	50000
<b>CONTRIBUTII</b>	<b>21</b>	<b>10.03</b>	<b>62500</b>
Contributii de asigurari sociale de stat	22	10.03.01	46000
Contributie de asigurari de somaj	23	10.03.02	1700
Contributii de as soc de sanatate	24	10.03.03	12000
Contributie de as pt acc de munca	25	10.03.04	1400
Contributii concedii medicale	26	10.03.06	1400
<b>II. BUNURI DE SERVICII</b>	<b>27</b>	<b>20</b>	<b>17000</b>
<b>Bunuri si servicii</b>	<b>28</b>	<b>20.01</b>	<b>4500</b>
Furnituri de birou	29	20.01.01	400
Materiale pentru curatenie	30	20.01.02	200
Incalzit iluminat si forta motrica	31	20.01.03	0
Apa canal salubritate	32	20.01.04	0
Posta, telec radio ,internet	33	20.01.08	2200
Materiale si serv cu caracter func	34	20.01.09	1000
Alte bunuri si serv pt int si func	34	20.01.30	700
<b>Reparatii curente</b>	<b>35</b>	<b>20.02</b>	<b>0</b>
<b>Medicamente si materiale sanitare</b>	<b>36</b>	<b>20.04</b>	<b>0</b>
Medicamente si materiale sanitare	37	20.04.01	0
<b>Bunuri de natura obiectelor de inv</b>	<b>38</b>	<b>20.05</b>	<b>0</b>
Alte obiecte de inventar	45	20.05.30	0
<b>Deplasari ,detasari,transferuri</b>	<b>46</b>	<b>20.06</b>	<b>6000</b>
Deplasari interne detasari transferuri	47	20.06.01	6000
Deplasari in strainatate	48	20.06.02	0
<b>Pregatire profesinala</b>	<b>49</b>	<b>20.13</b>	<b>0</b>
<b>Protectia muncii</b>	<b>50</b>	<b>20.14</b>	<b>0</b>
<b>Alte cheltueli</b>	<b>51</b>	<b>20.30</b>	<b>6500</b>
Ate cheltueli cu bunuri si servicii	52	20.30.30	6500
<b>Asistenta sociala</b>	<b>53</b>	<b>20.27</b>	<b>0</b>
<b>Tichete cadou</b>	<b>54</b>	<b>20.27.01</b>	<b>0</b>

donatori de credite,



RAPORT

Comisia de specialitate de Studii, prognoze economico – sociale, buget – finante si administrarea domeniului public si privat al judetului, intrunita in sedinta de astazi.....<sup>26. IAN</sup>.....2011 a analizat Expunerea de Motive a Presedintelui Consiliului Judetean Constanta si Raportul Directiei Generale Economico-Financiara privind proiectul de hotarare referitor la aprobarea organigramei, a statului de functii si a bugetului de venituri si cheltuieli pentru Scoala Sanatoriala Mangalia.

Suntem de acord cu proiectul de hotarare sus amintit.

Comisia de specialitate de Studii, prognoze economico - sociale, buget – finante si administrarea domeniului public si privat al judetului.

PRESEDINTE,