

JUDETUL CONSTANTA

HOTARAREA nr. 23 privind aprobarea organigramei, a statului de functii si a bugetului de venituri si cheltuieli pe anul 2011 pentru Scoala Speciala nr. 2

Consiliul Judetean Constanta intrunit in sedinta din data de 27.01 2011
Avand in vedere:

- Expunerea de motive a Presedintelui Consiliului Judetean;
- Raportul Directiei Generale Economico-Financiara;
- Raportul Comisiei de specialitate de Studii, prognoze economico-sociale, buget-finante si administrarea domeniului public si privat al judetului .

In temeiul prevederilor Legii bugetului de stat pe anul 2011 nr. 286/2010; ale art.19 alin. (1) din Legea nr. 273/2006 privind finantele publice locale; ale art. 91 alin. (1) lit. d), alin. (5) lit. a) pct.1, precum si ale art. 97 din Legea nr. 215/2001 privind administratia publica locala cu modificarile si completarile ulterioare;

HOTARASTE :

Art. 1. Se aproba organigrama, statul de functii si bugetul de venituri si cheltuieli pentru Scoala Speciala nr. 2 pe anul 2011, conform anexelor nr.1, 2 si 3 ce fac parte integranta din prezenta hotarare ;

Art.2. Directia Administratie Publica si Juridica va comunica prezenta hotarare persoanelor si institutiilor interesate, in vederea ducerii ei la indeplinire.

Prezenta hotarare a fost adoptata cu un numar de 33 voturi pentru,
- voturi impotriva si abtineri.

PRESEDINTE,
Nicusor Daniel Constantinescu

Constanta 27.01 2011

CONTRASEMNEAZA
SECRETAR AL JUDETULUI

Mariana Belu

EXPUNERE DE MOTIVE

**la proiectul de hotarare privind aprobarea
organigramei, a statului de functii si a bugetului de venituri si
cheltuieli pe anul 2011 pentru
Scoala Speciala nr. 2**

In baza prevederilor art. 19 alin. (1) din Legea nr. 273/2006 privind finantele publice locale, ale art. 91, alin. (1) lit. d), alin. (5) lit. a) pct. 1, precum si ale art. 97 din legea nr. 215/2001 privind administratia publica locala, cu modificarile si completarile ulterioare, Consiliul Judetean, potrivit competentelor sale, asigura cadrul necesar pentru gestionarea si functionarea institutiilor si serviciilor publice, precum si ale regiilor autonome de interes judetean.

Conform prevederilor legale mentionate, supunem aprobarii dumneavoastra prezentul proiectul de hotarare pentru aprobarea organigramei, a statului de functii si a bugetului de venituri si cheltuieli pentru Scoala Special a nr. 2.

PRESEDINTE,

NICUSOR DANIEL CONSTANTINESCU

**CONSILIUL JUDETEAN CONSTANTA
DIRECTIA GENERALA ECONOMICO-FINANCIARA**

R A P O R T

**la proiectul de hotarare privind aprobarea
organigramei, a statului de functii si a
bugetului de venituri si cheltuieli pe anul 2011 pentru
Scoala Speciala nr. 2**

Consiliul Judetean, potrivit atributiilor sale, poate aproba bugetele de venituri si cheltuieli, organigramele, statele de functii ale institutiilor si serviciilor publice, ale societatilor comerciale si ale regiilor autonome aflate in subordinea sa, asigura virarile de credite bugetare, conform dispozitiilor art. 19 alin (1) din Legea nr. 273/2006 privind finantele publice locale; ale art. 91 alin. (1) lit. d), alin. (5) lit. a) pct. 1, precum si ale art. 97 din Legea nr. 215/2001 privind administratia publica locala, cu modificarile si completarile ulterioare.

Fata de cele mentionate, supunem aprobarii Consiliului Judetean prezentul proiect de hotarare referitor la aprobarea organigramei, a statului de functii si a bugetului de venituri si cheltuieli pentru Scoala Speciala nr. 2.

Director General

Bogdan Gavrilă Dima

Sef Serviciu.

Adriana Decu

Anexa nr. 1
La Hotărârea nr. 23 / 27.01.2011

ȘCOALA SPECIALĂ NR. 2 - CONSTANȚA

- ORGANIGRAMĂ - 01.10.2010

VIZAT I.S.J. Constanța

Inspector Școlar General

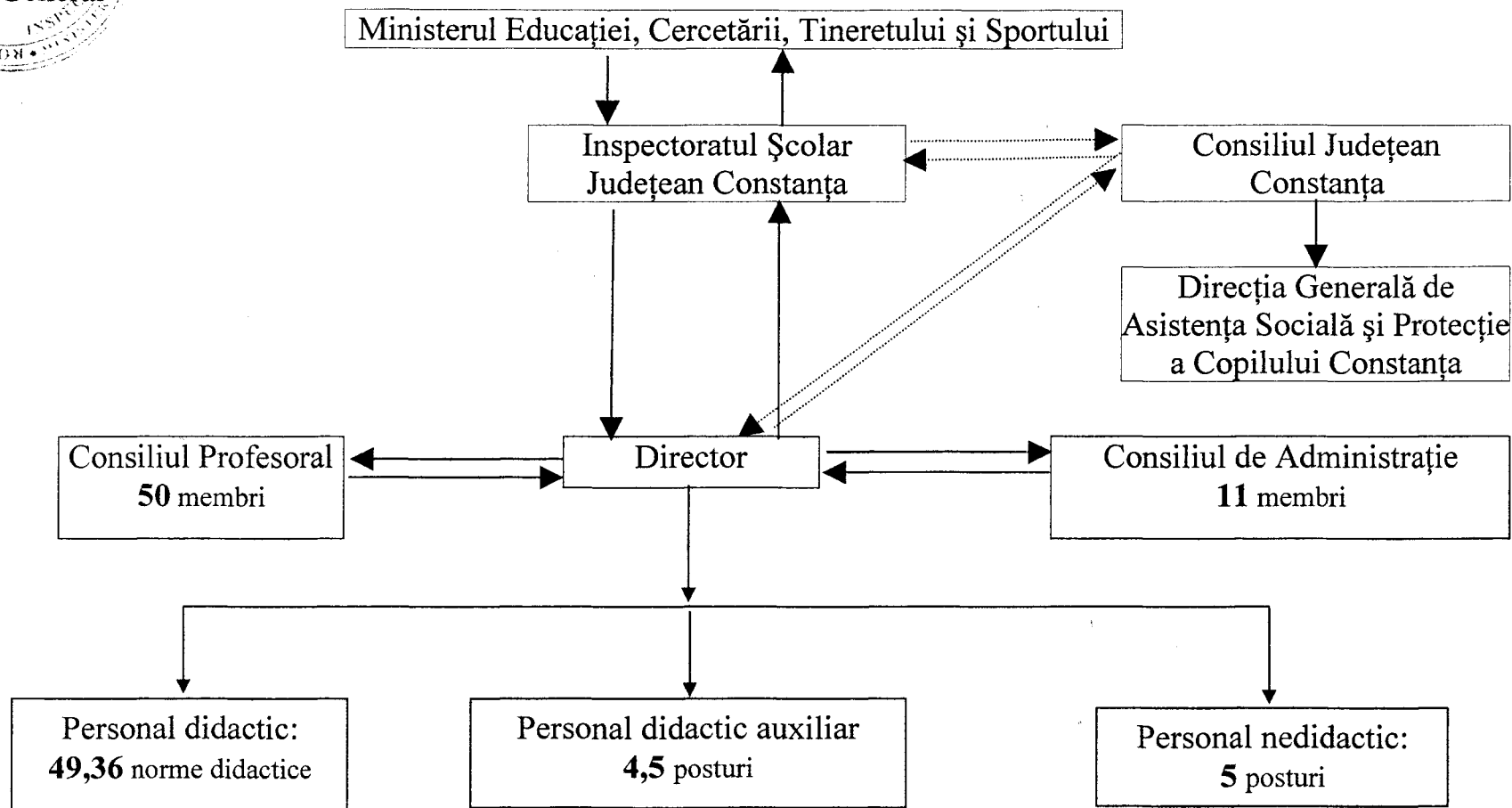
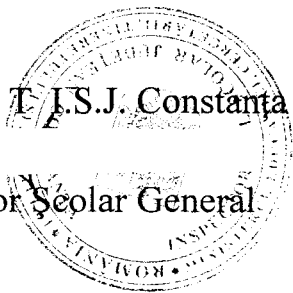

Director,
Prof. Roxana Elena CREȚU

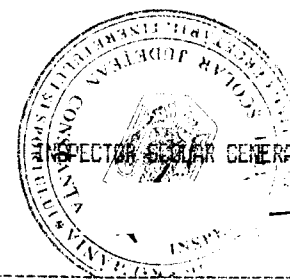

Nr. crt.	Nume si prenume	FF	Br./Vech. inv.	Normal did./luna	P.O. /luna	Cuadri /luna	Salariu incalzit /luna	Gradatie merit	Dirigentie	Sp. practica pedagogica	Sp. cond. periculoase	Sp. noapte (la 120h)	TOTAL	Observatii
	Functia	Specialitate					Salariu baza	Sp. scoala speciala	Sp. zona rurala	Sp. predare simultana	Sp. cond. grele	Fond PC		D.N.P.
SC. SPECIALA NR.2														

PERSONAL DIDACTIC SC. SPECIALA NR.2														
1	CRETU ROXANA-ELENA	FF1	III 6-10	24			1540						1722	titulari
	director	psihopedagog					1540	182						2780512360019
2	GEANTA IOANA	FF1	I 130-35	56			2557						2855	titulari
	profesor	psihopedagog					2557	298						2520831400180
3	PAPALEA MARIANA	FF1	III 25-30	80			1693						1890	titulari
	invatator	invatator educ.					1693	197						2630206131236
4	SPIRIDON MARIODARA	FF1	I 130-35	72			2023						2259	titulari
	invatator	invatator educ.					2023	236						2530612131299
5	DOBRENDIU VALERICA	FF1	I 25-30	56			2491		210				2993	titulari
	profesor	psihoped. spec.					2491	284						2640415131226
6	BACULA GHEORGHE	FF1	I 35-40	56			2442	441	247				3394	titulari
	profesor	ed. fizica					2442	264						1471208131214
7	CADAR EMEL	FF1	I 22-25	64			2505	452	253				3461	titulari
	profesor	psihoped. spec.					2505	271						2590628131213
8	PAVEL VICTOR	FF1	I 35-40	56			2321		203				2788	titulari
	profesor	psihoped. spec.					2321	264						1481006131244
9	CIODANESCU ELENA	FF1	I 30-35	56			2751	497	278				3824	titulari
	profesor	psihoped. spec.					2751	298						2560919131241
10	CIODANU ANGELICA	FF1	I DEF 30-35	64			1840		161				2211	titulari
	profesor	psihoped. spec.					1840	210						2520815131211
11	DINA MADALINA-VIRGINIA	FF1	II 6-10	64			1443		140				1765	titulari
	profesor	psihoped. spec.					1443	182						2751001131247
12	ISTERE MARIANA	FF1	I 30-35	56			2614		228				3140	titulari
	profesor	psihoped. spec.					2614	298						2540828131308
13	CONSTANTIN LENUTA	FF1	I 14-18	64			2209		193				2654	titulari
	profesor	psihoped. spec.					2209	252						2640106131257
14	TRENCU DENISA	FF1	I 10-14	64			1890						2132	titulari
	profesor	psihopedagog					1890	242						2761002130027
15	CRUCIANU MIHAI-GEORGE	FF1	III 6-10	80			1353						1535	titulari
	profesor	profesor educ.					1353	182						1771107274785

V
sol

V

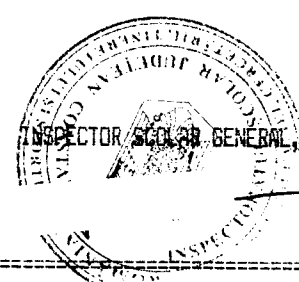

Nr. crt.	Nume si prenume	FF	Gr. Vech. inv.	Normal did./luna	P.O. /luna	Cumul /luna	Salariu inc. /luna	Gradatie merit	Dirigentie	Sp. practica pedagogica	Sp. cond. periculoase	Sp. noapte (la 120h)	TOTAL	Observatii
	Functia	Specialitate					Salariu baza	Sp. scoala speciala	Sp. zona rurala	Sp. predare simultana	Sp. cond. grele	Fond PD		C.N.P.
16	REGEP NIDA-NERMIN profesor	FF1	III	6-10	64		1353						1535	titulari 2800325134178
17	BOANTA MIHAELA profesor	FF1	II	10-14	64		1703	346	194				2450	titulari 2730901134002
18	BORCEA LAURA-MAGDALENA profesor	FF1	II	6-10	64		1443		140				1765	titulari 2750207131231
19	LUNGU TUDORITA profesor	FF1	DEF	2- 6	80		1472						1643	titulari 2621110131250
20	STANCILOV GEORGETA profesor	FF1	I	30-35	56		2557						2855	titulari 2591206131264
21	CATERINICI MIHAELA profesor	FF1	I	30-35	56		2557						2855	titulari 2561001131277
22	NEACSU ELENA-MONICA profesor	FF1	II	10-14	64		1645		159				2011	titulari 2780826134012
23	BRITA LUCICA maistru instructor	FF1	I	25-30	72		1913						2136	titulari 2570521134005
24	HERCA SIMONA-PATRICEA invatator	FF1	DEF	0- 2	80		1080						1225	titulari 2760415132802
25	PLESCU CRISTINA profesor	FF1	DEF	2- 6	80		1143						1314	titulari 2861228330537
26	GEANTA ICANA profesor	FF1	I	30-35		0.00	1986						326	norma redusa 2520831400180
27	SPIRIDON MARIARA invatator	FF1	I	30-35		0.00	1571						201	norma redusa 2580612131299
28	DOBRENOIU VALERICA profesor	FF1	I	25-30		0.00	1892						311	norma redusa 2640415131226
29	BACULA GHEORGHE profesor	FF1	I	35-40		0.00	1763	441					353	norma redusa 1471208131214
30	PAVEL VICTOR profesor	FF1	I	35-40		0.00	1763						290	norma redusa 1481006131244
31	CIOBANESCU ELENA profesor	FF1	I	30-35		0.00	1986	497					397	norma redusa 2560919131241

2y

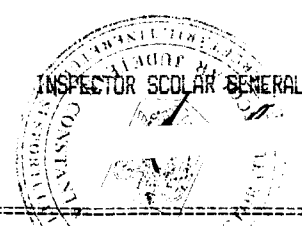

Nr. crt	Nume si prenume	FF	Gr. Inv.	Vech. did./luna	Normal	P.O. /luna	Cumul /luna	Salariu incl. Salar baza	Gradatie merit	Sp. scoala speciala	Dirigentie Sp. zona rurala	Sp. practica pedagogica	Sp. cond. periculoase	Sp. predare simultana	Sp. cond. grele	Sp. napti (18 120h)	Fond PO	TOTAL	Observatii	C.N.P.
32	ISTERE MARIANA profesor	FF1		1130-351		8.001		19861 19861		2981						3261		326	norma redusa	2540828131308
33	STANCULOV GEORGETA profesor	FF1		1130-351		8.001		19861 19861		2981						3261		326	norma redusa	2591206131264
34	BIJU GABRIELA profesor	FF1	DEF	2- 61	64			11431 11431		1711	1311							1445	suplinit.calif.	2860910134188
35	BRATU ILEANA profesor	FF1	DEB	0- 21	64			14221 14221		1701	1311							1723	suplinit.calif.	2551128131221
36	CHISTOL MARIA-MANUELA profesor	FF1	DEB	0- 21	80			11351 11351		1701								1305	suplinit.calif.	2841011221846
37	CURTEANU RALUCA profesor	FF1	DEB	0- 21	80			11351 11351		1701								1305	suplinit.calif.	2850210134133
38	DUTA DANIELA profesor	FF1	DEF	2- 61	64			12881 12881		1711	1311							1590	suplinit.calif.	2731109134022
39	GRIMICI ELENA-SUZANA profesor	FF1	DEF	2- 61	64			12091 12091		1711								1360	suplinit.calif.	2791028131266
40	GIUBERNEA ROXANA profesor	FF1	DEF	2- 61	64			12741 12741		1711								1445	suplinit.calif.	2780217131223
41	KATONA ANDRAS-ROBERT profesor	FF1	DEF	0- 101	64			13031 13031		1741	1331							1610	suplinit.calif.	1750514204092
42	MOISE ALEXANDRA-VICA profesor	FF1	DEB	0- 21	80			11351 11351		1701								1305	suplinit.calif.	2860121450073
43	NEGUTU VERONICA profesor	FF1	DEF	2- 61	64			12881 12881		1711	1311							1590	suplinit.calif.	2810823134224
44	PANA PAULA-EUGENIA profesor	FF1	DEB	0- 21	80			13961 13961		1701								1365	suplinit.calif.	2580223131268
45	PANGRAT ANDRA-MARIA profesor	FF1	DEF	2- 61	80			11431 11431		1711								1314	suplinit.calif.	2840914520020
46	PURCAREATA ADRIANA-PAULA profesor	FF1	DEF	2- 61	64			13401 13401		1711								1511	suplinit.calif.	2760629131214
47	RASTEANU CLAUDIA-LUMINITA profesor	FF1	DEF	2- 61	80			12741 12741		1711								1445	suplinit.calif.	2650824135050

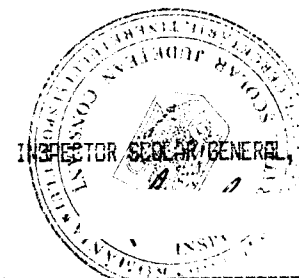

Nr. crt.	Nume si prenume	FF	Gr. / Vech. / inv.	Normal did. / lunar / lunar	P.O. / lunar / lunar	Cumul	Salar incl. / Salar baza	Gradatie merit	Dirigentie	Sp. practica pedagogica	Sp. cond. periculoase	Sp. noapte (la 120h)	TOTAL	Observatii
	Functia	Specialitate						Sp. scoala speciala	Sp. zona rurala	Sp. predare simultana	Sp. cond. grele	Fond PD		C.N.P.
48	IFETCU IONICA instructor	FF1	DEF118-22	80			1581 1581		138				1899	suplinit.calif. 1680731131260
49	STANCU MARIA-MIRABELA profesor	FF1	DEF1 2- 6	64			1274 1274		171				1445	suplinit.calif. 2821128134192
50	SULIC MIHAILA profesor	FF1	DEF1 2- 6	80			1406 1406		171				1577	suplinit.calif. 2610721131261
51	IVODA IULIA profesor	FF1	DEF1 2- 6	80			1340 1340		171				1511	suplinit.calif. 2700404131221
52	ZBARCEA GABRIELA-MIHAELA profesor	FF1	DEB1 0- 2	80			1135 1135		170				1335	suplinit.calif. 2840811134164
53	LOGOFATU CORNELIA profesor	FF1	DEB1 0- 2	40			756 756		107				863	suplinit.calif. 2780526131286
54	HALET VICTORIA profesor	FF1				24	976 976		114				1090	cumul functii 2481221131224
55	CUCLICIU ION profesor	FF1	III140-45			64	2355 2355		274				2625	cumul functii 1430204131228
56	LUNGU IOAN-COSMIN profesor	FF2	III14-18			32	839 839		210 126				1175	cumul functii 1740303131250
57	COMAN ALEXANDRU profesor	FF2	DEB1 0- 2			36	636 636		95				731	cumul functii 1720208100058
58	BACULA SHERGHE profesor	FF1	III35-40			4.00	1763 1763		441 264			176	176	plata cu ora 1471208131214
59	CADAR EMEL profesor	FF1	III22-25			116.00	1809 1809		452 271			633	633	plata cu ora 2590628131213
60	CIOBANESCU ELENA profesor	FF1	III30-35			4.00	1986 1986		407 298			199	199	plata cu ora 2560919131241
61	CIOBANU ANGELICA profesor	FF1	DEF130-35			4.00	1398 1398					101	101	plata cu ora 2520815131211
62	STERE MARIANA profesor	FF1	III30-35			116.00	1986 1986					653	653	plata cu ora 2540828131308
63	CRUCIANU MIHAI-GEORGE profesor	FF1	III 6-10			116.00	1213 1213					349	349	plata cu ora 1771107274785



Nr. crt)	Nume si prenume	FF	Dr. inv.	Vech. /luna	Normal did. /luna	P.O. /luna	Cumul Salar inc.	Gradatie merit	Dirigentie	Sp. practica pedagogica	Sp. cond. periculoase	Sp. noapte (120h)	TOTAL	Observatii
	Functia	Specialitate					Salar baza	Sp. scoala speciala	Sp. zona rurala	Sp. predare simultana	Sp. cond. grele	Fond FO		C.N.P.
	SIDDOBRESCU OVIDIU	FF1					844						844	nedidactic
	paznic	paznic noapte					844							1450723131231
TOTAL PERSONAL NEDIDACTIC SC. SPECIALA NR.2			=	5			4652						4854	
TOTAL SC. SPECIALA NR.2			=	77	3008	148	156	122091	4882	3209			115625	
TOTAL GENERAL			=	77	3008	148	156	122091	4882	3209			115625	

DIRECTOR
 ROXANA CRIVAN

SEF CONTABIL,
 MIHAIL VISA

SECRETAR SEF,
 DANIELA HURMUZ

()

CENTRALIZATORUL STATULUI DE PERSONAL 01/10/2010

PAG. 1

- personal didactic -

PAG. 1

	Nr. pers.	Normal P.D. (Cumul)			Salar incl. (Salar baza)	Gradatie merit	Dirigentie	Sp. practica pedagogica	Sp. cond. periculoase	Sp. noapte (la 120h)	TOTAL
		/luna/	/luna/	/luna/							
					Sp. scoala speciala	Sp. zona rurala	Sp. predare simultana	Sp. cond. grele	Fond FO		
TITULARI	25	1500			48538	1736	2414				1314
					48538	5744					
NORMA REDUSA	6		64		14933	938					326
					14933	2240				2530	
SUPLINIT. CALIF.	20	1416			24977		755				663
					24977	3362					
CUMUL FUNCTII	4			150	4806	210					731
					4806	609					
PLATA CU ORA	3		84		13894	1390					246
					13894	2083				2630	
	66	3008	148	156	107148	4274	3205				38351
					107148	14038				5160	

Nr. pers.	Normal /luna/	P.D. /luna/	Dumii /luna/	Salariu incl. Salar baza	Gradatie merit	Dirigentie	Sp.practica pedagogica	Sp.cond. periculoase	Sp.noapte (la 120h)	TOTAL
					Sp.scoala speciala	Sp.zona rurala	Sp.predare simultana	Sp.cond. grele	Fond PD	
PERSONAL DIDACTIC										
INSTITUTOR	11	801		15611		1361				1899
				15811	1801					
PROFESOR	601	26241	1401	1561	972871	42741	30711			88741
				972871	128211				49591	
INVATATOR	41	2321	81		63671					5575
				63671	8141				2011	
MAISTRU INSTRUCTOR	11	721			19131					2136
				19131	2231					
TOTAL PERSONAL DIDACTIC	601	30081	1481	1561	1071481	42741	32091			98351
				1071481	140381				51601	
PERSONAL DIDACTIC AUXILIAR										
BIBLIOTECAR	11				9121					1003
				10031						
ASISTENT SOCIAL	11				20741	3221				2569
				22071						
SECRETAR SEF	11				27551					3006
				30061						
INFORMATICIAN	11				11091					1238
				11091	1231					
ADMINISTRATOR	11				9401					1034
				10341						
ADMINISTRATOR FINANCIAR	11				25011	2661				3550
				32641						
TOTAL PERSONAL DIDACTIC AUXILIAR	61				102911	6081				12420
				116031	1291					
PERSONAL NEBIDACTIC										
MAGAZINER	11				10361					1036
				10361						
INGRIJITOR	21				18541					1856
				18561						
PAZNIC	11				8441					844
				8441						

CENTRALIZATORUL STATULUI DE PERSONAL 01/10/2010
PE FUNCTII DE EXECUTIE -

PAG. 2

PAG. 2

	Nr. pers.	Normal	P.O.	Cumul	Salar incl	Gradatie	Dirigentie	Sp.practica	Sp.cond.	Sp.noapte	TOTAL
		/luna	/luna	/luna	Salar baza	merit		pedagogica	periculoase	(la 100h)	
						Sp.scuola	Sp.zona	Sp.predare	Sp.cond.	Fond FO	
						speciala	rurala	simultana	grele		
MUNCITOR CALIFICAT	11				1118						1118
					1118						
TOTAL PERSONAL NEDIDACTIC	51				4652						4654
					4654						
TOTAL GENERAL	771	3008	140	156	1220911	4882	3209				115625
					123685	14167				5160	

SCOALA SPECIALA NR. 2 CONSTANTA

ANEXA NR. 3
 LA HOTARAREA.....²³.....NR. ²⁷⁻⁰¹⁻²⁰¹¹.....

PROIECT BUGET- ANUL 2011
 PE TITLURI DE CHELTUIELI, ARTICOLE SI ALINEATE

INDICATORI	COD	TOTAL AN
TOTAL CHELTUIELI		1631500
TOTAL CHELT. CURENTE		1631500
CHELT. PERSONAL		1501500
Chelt.salariale	10,01	1173800
Salarii de baza	10,01,01	716000
Gradatie merit	10,01,02	26000
Ind. conducere	10,01,03	12000
Spor vechime	10,01,04	145000
Spor cond. deosebite	10,01,05	160000
Alte sporuri	10,01,06	
Ore suplimentare	10,01,07	
Fond premii din care :	10,01,08	
Prima anuala	10,01,09	
Fond cumul	10,01,10	27000
Fond plata cu ora	10,01,11	43000
Indemniz pers. afara unit.	10,01,12	
Inemniz. deplasare	10,01,13	0

Indemniz detasare	10,01,14	0
Aloc. transp. loc. munca	10,01,15	11100
Alte loc.	10,01,16	0
Alte drept. Salariale	10,01,30	33700
CONTRIBUTII	10,03	327700
CAS	10,03,01	244000
Contrib. somaj	10,03,02	6000
Contrib. sanatate	10,03,03	61000
Contrib. accid. Munca	10,03,04	8900
Contrib. 0,75% sanatate	10,03,05	7800
BUNURI SI SERVICII	20	130000
Bunuri si servicii	20,01	129500
Furnituri birou	20,01,01	200
Materiale curatenie	20,01,02	500
Iluminat,incalz.forza motrice	20,01,03	81000
Apa canal salubr.	20,01,04	13000
Transport	20,01,07	800
PTTR internet	20,01,08	3000
Materiale prest. Serv. Funct.	20,01,09	1000
Alte bunuri si serv. Ptr. Funct.	20,01,30	30000
BUNURI OBIECTE INVENTAR	20,05	500
-Alte ob. Inventar	20,05,30	500
Reparatii curente	20,02	

DIRECTOR
prof. Roxana CRETU

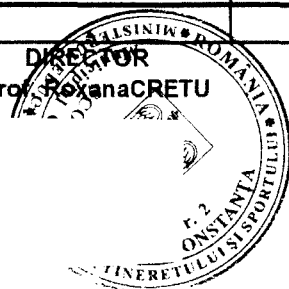

CONTABIL SEF
M. LICA

JUDETUL CONSTANTA**RAPORT**

Comisia de specialitate de Studii, prognoze economico – sociale, buget – finante si administrarea domeniului public si privat al judetului, intrunita in sedinta de astazi. 26. IAN. 2011 a analizat Expunerea de Motive a Presedintelui Consiliului Judetean Constanta si Raportul Directiei Generale Economico-Financiara privind proiectul de hotarare referitor la aprobarea organigramei, a statului de functii si a bugetului de venituri si cheltuieli pentru Scoala Speciala nr. 2.

Suntem de acord cu proiectul de hotarare sus amintit.

Comisia de specialitate de Studii, prognoze economico - sociale, buget – finante si administrarea domeniului public si privat al judetului.

PRESEDINTE,