

JUDETUL CONSTANTA

HOTARAREA nr. 22 privind aprobarea organigramei, a statului de functii si a bugetului de venituri si cheltuieli pe anul 2011 pentru Scoala Speciala nr. 1

Consiliul Judetean Constanta intrunit in sedinta din data de 27.01.2011
Avand in vedere:

- Expunerea de motive a Presedintelui Consiliului Judetean;
- Raportul Directiei Generale Economico-Financiara;
- Raportul Comisiei de specialitate de Studii, prognoze economico-sociale, buget-finante si administrarea domeniului public si privat al judetului .

In temeiul prevederilor Legii bugetului de stat pe anul 2011 nr. 286/2010; ale art.19 alin. (1) din Legea nr. 273/2006 privind finantele publice locale; ale art. 91 alin. (1) lit. d), alin. (5) lit. a) pct.1, precum si ale art. 97 din Legea nr. 215/2001 privind administratia publica locala cu modificarile si completarile ulterioare;

HOTARASTE :

Art. 1. Se aproba organigrama, statul de functii si bugetul de venituri si cheltuieli pentru Scoala Speciala nr. 1 pe anul 2011, conform anexelor nr.1, 2 si 3 ce fac parte integranta din prezenta hotarare ;

Art.2. Directia Administratie Publica si Juridica va comunica prezenta hotarare persoanelor si institutiilor interesate, in vederea ducerii ei la indeplinire.

Prezenta hotarare a fost adoptata cu un numar de 33 voturi pentru, voturi impotriya si abtineri.

PRESEDINTE,
Nicusor Daniel Constantinescu

Constanta. 27.01.2011

CONTRASEMNEAZA
SECRETAR AL JUDETULUI

Mariana Belu ^v/

JUDETUL CONSTANTA

EXPUNERE DE MOTIVE

la proiectul de hotarare privind aprobarea organigramei, a statului de functii si a bugetului de venituri si cheltuieli pe anul 2011 pentru Scoala Speciala nr. 1

In baza prevederilor art. 19 alin. (1) din Legea nr. 273/2006 privind finantele publice locale, ale art. 91, alin. (1) lit. d), alin. (5) lit. a) pct. 1, precum si ale art. 97 din legea nr. 215/2001 privind administratia publica locala, cu modificarile si completarile ulterioare, Consiliul Judetean, potrivit competentelor sale, asigura cadrul necesar pentru gestionarea si functionarea institutiilor si serviciilor publice, precum si ale regiilor autonome de interes judetean.

Conform prevederilor legale mentionate, supunem aprobarii dumneavoastra prezentul proiectul de hotarare pentru aprobarea organigramei, a statului de functii si a bugetului de venituri si cheltuieli pentru Scoala Speciala nr. 1.

~~PRESEDINTE,~~

~~NICUSOR DANIEL CONSTANTINESCU~~

**CONSILIUL JUDETEAN CONSTANTA
DIRECTIA GENERALA ECONOMICO-FINANCIARA**

R A P O R T

**la proiectul de hotarare privind aprobarea
organigramei, a statului de functii si a
bugetului de venituri si cheltuieli pe anul 2011 pentru
Scoala Speciala nr. 1**

Consiliul Judetean, potrivit atributiilor sale, poate aproba bugetele de venituri si cheltuieli, organigramele, statele de functii ale institutiilor si serviciilor publice, ale societatilor comerciale si ale regiilor autonome aflate in subordinea sa, asigura virarile de credite bugetare, conform dispozitiilor art. 19 alin (1) din Legea nr. 273/2006 privind finantele publice locale; ale art. 91 alin. (1) lit. d), alin. (5) lit. a) pct. 1, precum si ale art. 97 din Legea nr. 215/2001 privind administratia publica locala, cu modificarile si completarile ulterioare.

Fata de cele mentionate, supunem aprobarii Consiliului Judetean prezentul proiect de hotarare referitor la aprobarea organigramei, a statului de functii si a bugetului de venituri si cheltuieli pentru Scoala Speciala nr. 1.

Director General,

Bogdan Gavrilă Dima

Sef Serviciu,

Adriana Decu

Școala Specială Nr.1 Constanța - ORGANIGRAMA

Anexa nr.1

La Hotărârea nr. 22 / 27.01.2011

Vizat I.S.J. Constanța
Inspector Școlar General
Prof.dr. Aliss Andreescu
Nr.202/29.11.2010

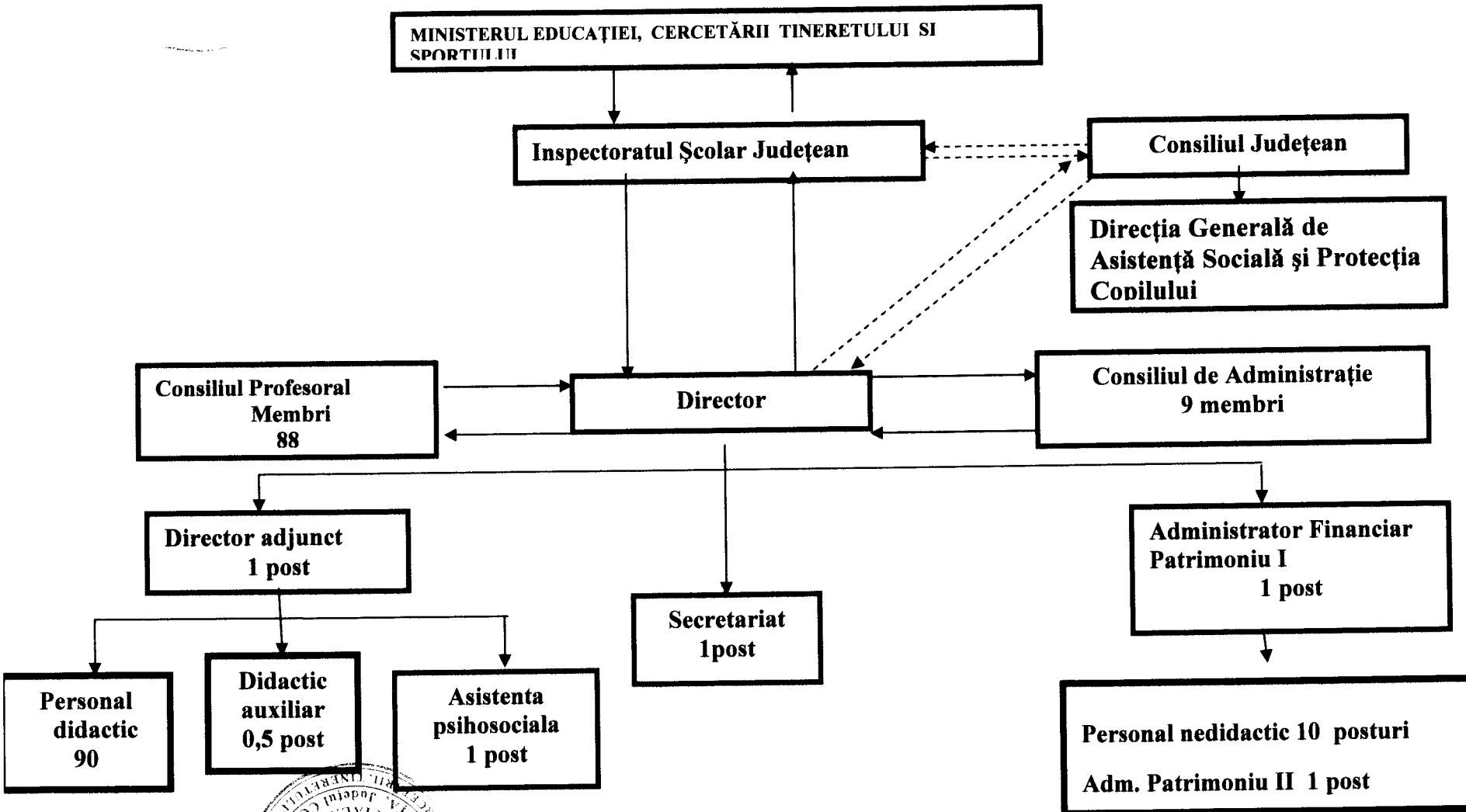

Director
Prof. Cipu Maria

CENTRALIZATORUL STATULUI DE PERSONAL 01/10/2010

SCOALA SPECIALA NR.1

PAG. 1

- personal didactic -

PAG. 1

	Nr. pers.	Norma /luna	P.O./luna	Cumul /luna	Salar inc Salar baza	Gradatie merit Sp.scoala speciala	Dirigentie Sp.zona rurala	Sp.practica pedagogica Sp.predare simultana	Sp.cond. periculoase Sp.cond. grele	Sp.noapte (1a 120h) Fond PO	TOTAL
TITULARI	50	3300	200		93973 94144	5361 10947	3091			6622	1749
SUPLINITORI	39	2608	54		50310 50310	6732	917			1113	1566
CUMUL DE FUNCT.	1			24	1331 1331	170					1501
	90	5908	254	24	145614 145785	5361 17849	4008			7735	171812

CENTRALIZATORUL STATULUI DE PERSONAL 01/10/2010

SCOALA SPECIALA NR.1 PAG. 1

- PE FUNCTII DE EXECUTIE -

PAG. 1

	Nr. pers.	Norma /luna	P.O./luna	Cumu/luna	Salar inc	Gradatie merit	Dirigentie	Sp.practica pedagogica	Sp.cond. periculoase	Sp.noapte (la 120h)	TOTAL
					Salar baza	Sp.scoala speciala	Sp.zona rurala	Sp.predare simultana	Sp.cond. grele	Fond PO	
PERSONAL DIDACTIC											
PROFESOR	77	4840	222	24	124396	4968	4008				147650
					124567	15298				6960	
INSTITUTOR	6	492	8		8585						9650
					8585	1065				177	
INVATATOR	4	304	16		7338	393					8582
					7338	851				409	
EDUCATOARE	2	200			3176						3564
					3176	388					
MAISTRU INSTRUCTOR	1	72	8		2119						2366
					2119	247				189	
TOTAL PERSONAL DIDACTIC	90	5908	254	24	145614	5361	4008				171812
					145785	17849				7735	
PERSONAL DIDACTIC AUXILIAR											
ASISTENT SOCIAL	1				1235						1379
					1379						
SECRETAR	1				2367	312					2866
					2554						
ADMINISTRATOR	2				4141	286					5354
					5068						
INFORMATICIAN	1				2217						2475
					2475						

CENTRALIZATORUL STATULUI DE PERSONAL 01/10/2010

SCOALA SPECIALA NR.1

PAG. 2

- PE FUNCTII DE EXECUTIE -

PAG. 2

	Nr. pers.	Norma /luna	P.O./luna	Cumul /luna	Salar inc Salar baza	Gradatie merit Sp.scoala speciala	Dirigentie Sp.zona rurala	Sp.practica pedagogica Sp.predare simultana	Sp.cond. periculoase Sp.cond. grele	Sp.noapte (la 120h) Fond PO	TOTAL
TOTAL	5				9960	598					12074
PERSONAL DIDACTIC AUXILIAR					11476						
PERSONAL NEDIDACTIC											
CASIER	1				1036						1036
					1036						
INGRIJITOR	4				3330						3730
					3730						
PAZNIC	3				2343					280	2623
					2343						
MUNCITOR CALIFICAT	2				2181						2181
					2181						
TOTAL PERSONAL NEDIDACTIC	10				8890					280	9570
					9290						
TOTAL GENERAL	105	5908	254	24	164464	5959	4008			280	193456
					166551	17849				7735	

STATUL DE PERSONAL VALABIL LA DATA 01/10/2010

PAG. 1

PAG. 1

Nr. crt	Nume si prenume	FF	Gr. Vech. inv.	Normala did. /luna /luna	P.O. Cumul	Salar inc	Gradatie merit	Dirigentie	Sp.practica pedagogica	Sp.cond. periculoasa	Sp.noapte (1a 120h)	Observatii
	Funcția	Specialitate		/luna		Salar baza	Sp.scoala	Sp.zona	Sp.predare	Sp.cond.	Fond PO	C.N.P.

SCOALA SPECIALA NR.1

PERSONAL DIDACTIC SCOALA SPECIALA NR.1

1	CIPU MARIA	FF1	I 30-35	24		3451	497				4246	titulari
	director	socio-umane				3451	298					2531124131240
2	PREDUSEL DOINA	FF1	I 25-30	32 20.00		3051	473				3808	titulari
	director adj.	rusa				3051	284			828		2520513131272
3	NAZIRU NEGUTA-GABRIELA	FF1	I 30-35	56		2751	497	278			3824	titulari
	profesor	socio-umane				2751	298					2590118131279
4	CORNEA ELENA	FF1	DEF 2- 6	80		1288					1459	titulari
	profesor	socio-umane				1288	171					2781010131260
5	DICU MONICA	FF1	II 10-14	80		1542					1749	titulari
	profesor	istorie				1542	207					2750929131284
6	PETRE VIRGIL	FF1	I 35-40	72 8.00		2196	393				2825	titulari
	invatator					2196	236			228		1550815131281
7	CRACIUNESCU LILIANA-CECILIA	FF1	I 30-35	72 8.00		2023					2259	titulari
	invatator					2023	236			181		2550620131243
8	GAGEATU FLOAREA	FF1	I 25-30	56		2588	452	253			3564	titulari
	profesor	socio-umane				2588	271					2560916131219
9	DAVID LUCICA	FF1	I 25-30	56 16.00		2491		218			2993	titulari
	profesor	socio-umane				2491	284			544		2560703131269

STATUL DE PERSONAL VALABIL LA DATA 01/10/2010

PAG. 2

PAG. 2

Nr.	crt	Nume si prenume	FF	Gr.	Vech.	Normal	P.O.	Cumul	Salar inc	Gradatie	Dirigentie	Sp.practica	Sp.cond.	Sp.noapte	Observatii	
				inv.	did.	/luna	/luna		Salar baza	Sp.scoala	Sp.zona	Sp.predare	Sp.cond.	periculoase	TOTAL	
		Functia	Specialitate							speciala	rurala	simultana	grele	Fond PO	C.N.P.	
10		VLAD VICTORIA	FF1	I	25-30	56	16.00		2621	473	265				3643	titulari
		profesor	socio-umane						2621	284				662	2530105131284	
11		PAHON OANA-MIRELA	FF1	DEF	10-14	64	12.00		1771	328					2296	titulari
		profesor	socio-umane						1771	197				344	2700804131234	
12		COTTA CAMELIA ECATERINA	FF1	I	30-35	56	16.00		2210		193				2655	titulari
		profesor	matematica						2210	252				483	2491005131233	
13		BOLA CARMEN MIOARA	FF1	I	25-30	56			2621	473	265				3643	titulari
		profesor	istorie						2621	284					2560418131259	
14		SANDRU MARIANA	FF1	DEF	2-6	80			1209						1380	titulari
		profesor	socio-umane						1209	171					2841223134201	
15		ANDREI EMILIAN	FF1	II	35-40	64			2239						2491	titulari
		profesor	socio-umane						2239	252					1491210131214	
16		DRUMCEA PAULA-MIRELA	FF1	I	25-30	56			2491		218				2993	titulari
		profesor	socio-umane						2491	284					2600715131232	
17		CRISTEA LAVINIA	FF1	DEF	2-6	80			1209						1380	titulari
		profesor	socio-umane						1209	171					2821112133252	
18		PIRVULESCU GEORGIANA-CRISTIANA	FF1	DEF	2-6	64			1209						1380	titulari
		profesor	socio-umane						1209	171					2811214134212	
19		PLATON MARIA	FF1	DEF	35-40	80			1750						1954	titulari
		invatator							1750	204					2521216131262	

Vizit
 si
 Y

STATUL DE PERSONAL VALABIL LA DATA 01/10/2010

PAG. 3

PAG. 3

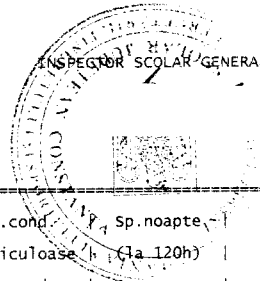

Nr. crt.	Nume si prenume	FF	Gr. Vech. inv.	Norma did. /luna /luna	P.O. Cumu /luna	Salar inc Salar baza	Gradatie merit	Dirigentie Sp.scoala	Sp.practica Sp.zona	Sp.cond. Sp.cond.	Sp.noapte (la 120h)	TOTAL	Observatii
	Funcția	Specialitate						speciala	rurala	simultana	grele	Fond PO	C.N.P.
20	VENCU FLORENTINA	FF1	II 10-14	80		1401						1576	titulari
	institutor					1401	175						2760811131249
21	CRACIUN MIOARA	FF1	II 10-14	80		1369						1544	titulari
	invatator					1369	175						2761011131291
22	IORDACHE MIHAELA	FF1	DEF 2-6	80		1274						1445	titulari
	profesor	socio-umane				1274	171						2810615134120
23	TOEA CRISTINA	FF1	DEF 18-22	64		1802		157				2164	titulari
	profesor	engleza				1802	205						2570808131328
24	RADULESCU ELENA	FF1	I 30-35	56	20.00	2751	497	278				3824	titulari
	profesor	socio-umane				2751	298				869		2520517131291
25	GHERGHINA MIHAELA-MARIA	FF1	I 22-25	64		2505	452	253				3481	titulari
	profesor	biologie				2505	271						2610307400068
26	BOTEZATU IOANA	FF1	I 35-40	56	4.00	2661						2959	titulari
	profesor	socio-umane				2661	298				149		2500128131221
27	CHIRICUTA MIRCEA	FF1	I 30-35	56	12.00	2557						2855	titulari
	profesor	ed.fizica				2557	298				428		1551213131216
28	TOMA VIRGINIA	FF1	I 25-30	72	8.00	1985						2216	titulari
	institutor	discipline tehn				1985	231				177		2590510131319
29	IOSIF AUREL	FF1	I 35-40	72	8.00	2119						2366	titulari
	maistru instructor	discipline tehn				2119	247				189		1511218131233

11.10.10

sg

STATUL DE PERSONAL VALABIL LA DATA 01/10/2010

PAG. 4

PAG. 4

Nr. crt	Nume si prenume	FF	Gr. Vech. Norma P.O. Cumul	Salar inc	Gradatie	Dirigentie	Sp.practica	Sp.cond.	Sp.noapte	Observatii	
			inv. did. /luna /luna	Salar baza	merit		pedagogica	periculoase	(17-120h)	TOTAL	
	Funcția	Specialitate	/luna		Sp.scoala	Sp.zona	Sp.predare	Sp.cond.			
					speciala	rurala	simultana	grele	Fond PO	C.N.P.	
30	POPESCU ELENA	FF1	I 30-35 56 12.00	2648	473					3405	titulari
	profesor	ed.fizica		2648	284				514		2580605131259
31	LIMONA CHIRATA	FF1	DEF 30-35 64 16.00	1840		161				2211	titulari
	profesor	romana		1840	210				402		2511219131246
32	MUTALAP GHIULNAZ	FF1	DEF 22-25 64 8.00	1898						2119	titulari
	profesor	socio-umane		1898	221				212		2680129134019
33	CIUDIN MIRELA-BRANDUSA	FF1	II 14-18 64	1806	353					2371	titulari
	profesor	socio-umane		1806	212						2690124070029
34	TALPAU ROXANA-VALERIA	FF1	DEF 2- 6 64	1215		131				1516	titulari
	profesor	socio-umane		1215	170						2830522152543
35	DUMITRESCU MIHAELA	FF1	I 10-14 64 8.00	1881						2063	titulari
	profesor	socio-umane		1881	182				224		2770306133101
36	BUCIUTA MIHAELA	FF1	II 10-14 64	1622						1829	titulari
	profesor	socio-umane		1622	207						2740809240021
37	GHENU ALINA	FF1	II 6-10 80	1492						1674	titulari
	profesor	socio-umane		1492	182						2731020131214
38	DARIE VASILE-VIOREL	FF1	II 2- 6 80	1256						1598	titulari
	profesor	socio-umane		1427	171						1790918135091
39	DINCA LENUTA	FF1	II 14-18 80	1523						1709	titulari
	institutor			1523	186						27111110132808

5
 sy

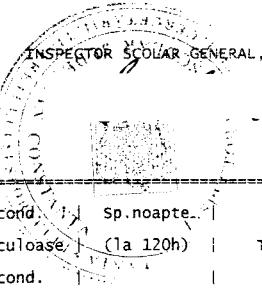

Nr. crt	Nume si prenume	FF	Gr. Vech. inv.	Normal did. /luna	P.O. Cumul /luna	Salar inc	Gradatie merit	Dirigentie	Sp.practica pedagogica	Sp.cond. periculoase	Sp.noapte (1a 120h)	TOTAL	observatii
	Funcția	Specialitate				Salar baza	Sp.scoala speciala	Sp.zona rurala	Sp.predare simultana	Sp.cond. grele	Fond PO		C.N.P.
40	LUPASCU IORDANA	FF1	II	10-14	64	1645		159				2011	titulari
	profesor	socio-umane				1645	207						2760915130921
41	CABUZ ELENA	FF1	DEF	2- 6	64	1209						1379	titulari
	profesor	socio-umane				1209	170						2830501133926
42	PROCS ELENA-FELICIA	FF1	DEF	6-10	80	1204						1353	titulari
	institutor					1204	149						2730611133670
43	RADOSLAV SIMINA-IOANA	FF1	II	6-10	64	1344	4.00					1515	titulari
	profesor	socio-umane				1344	171			87			2811128170022
44	NECULAI STANA	FF1	DEF	2- 6	64	1287		131				1588	titulari
	profesor	socio-umane				1287	170						2680115104985
45	CAIALI CARMENCITA	FF1	II	14-18	64	1817	4.00					2029	titulari
	profesor	socio-umane				1817	212			101			2691129323915
46	IONITA VIOLETA	FF1	II	6-10	64	1358		131				1660	titulari
	profesor	socio-umane				1358	171						2800715362350
47	CHIRILOAIE MONA-IRINA	FF1	DEB	0- 2	64	1200						1370	titulari
	profesor	socio-umane				1200	170						2811116134185
48	COMAN CARMEN-LORETA	FF1	II	10-14	100	1622						1829	titulari
	educatoare	socio-umane				1622	207						2760404131239
49	BACIU LUCIAN-OVIDIU	FF1	DEF	6-10	64	1357						1531	titulari
	profesor	religio				1357	174						1691227131221

115 1
 S
 sy
 ✓

STATUL DE PERSONAL VALABIL LA DATA 01/10/2010

PAG. 6

PAG. 6

Nr. crt	Nume si prenume	FF	Gr.	Vech. inv.	Norma did. /luna	P.O. /luna	Cumu	Salar inc	Gradatie merit	Dirigentie	Sp.practica pedagogica	Sp.cond. periculoase	Sp.noapte (la 120h)	TOTAL	Observatii
	Funcția	Specialitate			/luna			Salar baza	Sp.scoala speciala	Sp.zona rurala	Sp.predare simultana	Sp.cond. grele	Fond PO		C.N.P.
50	CIOROIU FLORINA	FF1	DEF	10-14	64			1614						1811	titulari
	profesor	socio-umane						1614	197						2711209340010
51	POPA CORINA	FF1	DEF	2- 6		6.00		1143						123	suplinitori
	profesor	fizica						1143	171			123			2770926131258
52	STOIAN MARCELA-ALINA	FF1	DEB	0- 2	64			1266						1436	suplinitori
	profesor	socio-umane						1266	170						2830711360043
53	STROESCU DANIELA-IULIA	FF1	II	6-10	80			1344						1515	suplinitori
	profesor	socio-umane						1344	171						2810720134169
54	STANICA MAGDALENA	FF1	II	6-10	80			1344						1515	suplinitori
	profesor	socio-umane						1344	171						2800323134156
55	BESLIU COSMINA-MIHAELA	FF1	DEF	2- 6	64			1274						1445	suplinitori
	profesor	socio-umane						1274	171						2830402205569
56	STOICA SIMONA	FF1	DEF	6-10	32			1288						1459	suplinitori
	profesor	socio-umane						1288	171						2790607131247
57	DANDES ELENA-LILIANA	FF1	II	18-22	100			1554						1735	suplinitori
	educatoare							1554	181						2570406131231
58	LICA FLORINA-CATALINA	FF1	DEF	2- 6	64			1209						1379	suplinitori
	profesor	socio-umane						1209	170						2820301410019
59	PETROVICI RODICA-MIHAELA	FF1	DEF	6-10	64			1290						1464	suplinitori
	profesor	socio-umane						1290	174						2821130360683

vi
 sol
 u
 -
 u

Nr. crt	Nume si prenume	FF	Gr. Vech. Norma P.O. Cumul	Salar inc Gradatie Dirigentie Sp.practica Sp.cond. Sp.noapte	Observatii
			inv. did. /luna /luna Salar baza merit Sp.scoala Sp.zona Sp.predare Sp.cond. (la 120hs) TOTAL		
	Funcția	Specialitate		speciala rurala simultana grele Fond PO C.N.P.	
60	ANGHEL GABRIELA	FF1	{DEF} 2- 6 64	1215 131 1517 suplinitori	
	profesor	socio-umane		1215 171 2821227132800	
61	TOFALEANU IOANA-ALINA	FF1	{DEF} 2- 6 80	1209 1380 suplinitori	
	profesor	socio-umane		1209 171 2840414134184	
62	PISTOL MIHAELA	FF1	{DEB} 0- 2 64	1331 1501 suplinitori	
	profesor	socio-umane		1331 170 2601018135292	
63	IORDACHE AURORA	FF1	{DEF} 2- 6 48	1274 1444 suplinitori	
	profesor	socio-umane		1274 170 2790712134010	
64	BRATU IRINA-MIHAELA	FF1	{DEF} 2- 6 80	1143 1313 suplinitori	
	profesor	socio-umane		1143 170 2830604090032	
65	GHEORGHITA DELIA-GABRIELA	FF1	{DEF} 2- 6 64	1208 1378 suplinitori	
	profesor	socio-umane		1208 170 2840219134180	
66	BARCAN FLORENTINA	FF1	{DEF} 2- 6 64	1274 1445 suplinitori	
	profesor	socio-umane		1274 171 2801025232849	
67	STAN LAURENTIA	FF1	{DEF} 2- 6 64 16.00	1339 1509 suplinitori	
	profesor	socio-umane		1339 170 328 2720510173157	
68	CHELARU CORINA	FF1	{DEB} 0- 2 80	1135 1305 suplinitori	
	profesor	socio-umane		1135 170 2810328134238	
69	DOLGHII DIANA	FF1	{DEB} 0- 2 64	1135 1305 suplinitori	
	profesor	socio-umane		1135 170 2830515133922	

STATUL DE PERSONAL VALABIL LA DATA 01/10/2010

PAG. 8

PAG. 8

Nr. crt	Nume si prenume	FF	Gr. Vech. Norma P.O. Cumul	Salar inc	Gradatie	Dirigentie	Sp.practica	Sp.cond.	Sp.noapte	Observatii	
			inv. did. /luna /luna		merit		pedagogica	periculoase	(la 120h)	TOTAL	
			/luna	Salar baza	Sp.scoala	Sp.zona	Sp.predare	Sp.cond.			
	Funcția	Specialitate			speciala	rurala	simultana	grele	Fond PO	C.N.P.	
70	CRISTEA LENUTA	FF1	DEB 0- 2 64	1461						1631	suplinitori
	profesor	socio-umane		1461	170						2620126132800
71	MOROSANU IRINA-GABRIELA	FF1	DEF 2- 6 64	1143		131				1444	suplinitori
	profesor	socio-umane		1143	170						2830127134138
72	MARIN LUCRETIA-MADALINA	FF1	DEB 0- 2 64	1135		131				1436	suplinitori
	profesor	socio-umane		1135	170						2861017134150
73	BIRCEANU CRISTINA	FF1	DEF 2- 6 64	1209						1379	suplinitori
	profesor	socio-umane		1209	170						2851019180034
74	CONDURACHI IONELA	FF1	DEF 2- 6 64	1143						1313	suplinitori
	profesor	socio-umane		1143	170						2850714134175
75	ARNAUTU LILIANA	FF1	DEF 2- 6 80	1406						1576	suplinitori
	profesor	socio-umane		1406	170						2630909131213
76	ILIE GEORGETA	FF1	DEF 6-10 80	1290						1464	suplinitori
	profesor	socio-umane	16.00	1290	174				333		2771218134031
77	NYEGRE LILIANA	FF1	I 14-18 80	2161						2413	suplinitori
	profesor	biologie		2161	252						2561023131230
78	TIMCEA DELIA-VALENTINA	FF1	DEB 0- 2 56	1331						1501	suplinitori
	profesor	socio-umane		1331	170						2651123510023
79	CARNU EUGENIA	FF1	DEF 2- 6 64	1215		131				1517	suplinitori
	profesor	socio-umane		1215	171						2841222360675

STATUL DE PERSONAL VALABIL LA DATA 01/10/2010

PAG. 9

PAG. 9

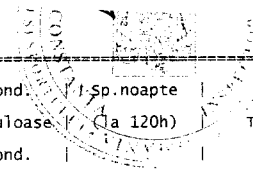

Nr. crt	Nume si prenume	FF	Gr. Vech. Norma P.O. Cumul	Salar inc	Gradatie	Dirigentie	Sp.practica	Sp.cond.	Sp.noapte	Observatii	
			inv. did. /luna /luna		merit		pedagogica	periculoase	(la 120h)	TOTAL	
	Funcția	Specialitate	/luna	Salar baza	Sp.scoala	Sp.zona	Sp.predare	Sp.cond.	Fond PO	C.N.P.	
					speciala	rurala	simultana	grele			
80	TALINGA RALUCA	FF1	DEB 0- 2 80	1200						1370	suplinitori
	profesor	socio-umane		1200	170					2820427134122	
81	MIRONEANU LUMINITA-DANIELA	FF1	DEF 2- 6 64 16.00	1432		131				1734	suplinitori
	profesor	socio-umane		1432	171			329		2690930135609	
82	TERENTE MIHAELA	FF1	DEF 2- 6 64	1360		131				1662	suplinitori
	profesor	socio-umane		1360	171					2690117131221	
83	COSMA POMPILIA	FF1	DEF 2- 6 64	1215		131				1517	suplinitori
	profesor	socio-umane		1215	171					2791026131244	
84	SERBAN CAMELIA	FF1	DEF 6-10 80	1357						1531	suplinitori
	profesor	socio-umane		1357	174					2640612131251	
85	UNGUREANU MARIANA-BIATRIS	FF1	II 6-10 80	1267						1429	suplinitori
	institutor	socio-umane		1267	162					2750611131219	
86	COZMA ADINA	FF1	DEF 2- 6 56	1274						1445	suplinitori
	profesor	socio-umane		1274	171					2790905131293	
87	SEITAN IONELA	FF1	DEB 0- 2 56	1135						1305	suplinitori
	profesor	ed.fizica		1135	170					2880508134274	
88	SEIC-ALI BIRDAL	FF1	II 6-10 100	1205						1367	suplinitori
	institutor			1205	162					2780315134016	
89	LETA MARIA-DANIELA	FF1	DEB 0- 2 64	1396						1566	suplinitori
	profesor	socio-umane		1396	170					2691009132802	

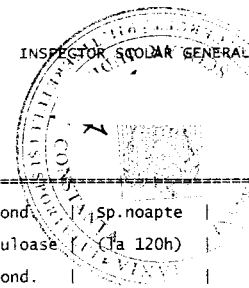

Nr. crt	Nume si prenume	FF	Gr.	Vech.	Norma	P.O.	Cumu	Salar inc	Gradatie	Dirigentie	Sp.practica	Sp.cond.	Sp.noapte	Observatii	
			inv.	did.	/luna	/luna		Salar baza	Sp.scoala	Sp.zona	Sp.predare	Sp.cond.	(Ja 120h)	TOTAL	
	Funcția	Specialitate							speciala	rurala	simultana	grele	Fond PO	C.N.P.	
2	CIOCAN ARINA	FF1						844						945	t.e.s.a.
	ingrijitor							945							2520430131212
3	COCOS ELENA	FF1						844						945	t.e.s.a.
	ingrijitor							945							2610724131217
4	IVANOV TATEANA	FF1						821						920	t.e.s.a.
	ingrijitor							920							2540120131281
5	XXXX XX	FF1						821						920	t.e.s.a.
	ingrijitor							920							2521021131216
6	COCOS NICOLAE	FF1						1118						1118	t.e.s.a.
	muncitor calificat							1118							1530302131222
7	CARAMICIU TANASICA	FF1						1063						1063	t.e.s.a.
	muncitor calificat							1063							1590524135054
8	COJOCARU MARIA	FF1						776						776	t.e.s.a.
	paznic							776							2640530131227
9	HALIC LEONTINA	FF1						723				25%	129	852	t.e.s.a.
	paznic							723							2620309135712
10	BARZAN VALERIA	FF1						844				25%	151	995	t.e.s.a.
	paznic							844							2580625131217
TOTAL PERSONAL NEDIDACTIC			=	10				8890				25%	280	9570	
SCOALA SPECIALA NR.1								9290							

STATUL DE PERSONAL VALABIL LA DATA 01/10/2010

PAG. 12

PAG. 12

NUME si prenume	FF	Gr.	Vech.	Normal	P.O.	Cumul	Salar inc	Gradatie	Dirigentie	Sp.practica	Sp.cond.	Sp.noapte	Observatii	
Nr.		inv.	did./luna	/luna			Salar baza	Sp.scoala	Sp.zona	Sp.predare	Sp.cond.	(1a 120h)	TOTAL	
crt			/luna					speciala	rurala	simultana	grele	Fond PO	C.N.P.	
=====														
TOTAL SCOALA SPECIALA NR.1	= 105	5908	254	24			164464	5959	4008			25%	280	193456
							166551	17849					7735	

TOTAL GENERAL	= 105	5908	254	24			164464	5959	4008			25%	280	193456
							166551	17849					7735	
=====														

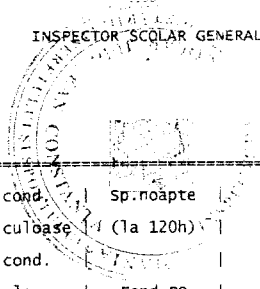

DIRECTOR,
 PROF.CIPU MARIA

SEF CONTABIL,
 CHELARU JENOVIA

SECRETAR SEF,
 TOPARCEANU ANA

J



Școala Specială nr. 1

Str. Semănătorului Nr. 5 Constanța
Tel. fax 0241-544123 E-mail: scspleta@scspleta.ro
Web-site: www.scspleta.ro

ANEXA NR. 3
LA H.OT. NR. 22 / 27.01.2011

**BUGETUL
DE VENITURI SI CHELTUIELI
PE ANUL 2011**

LEI			
NR Crt	Denumire indicator	Cod art	TOTAL AN 2011
0	1	2	3
1	TOTAL VENITURI :		3.493.100
	- DE PERSONAL		3.333.100
	- BUNURI SI SERVICII		160.000
2	TOTAL CHELTUIELI		3.493.100
1	CHELT. DE PERSONAL.	10	3.333.100
	TOTAL SALARII	10.01.	2.610.000
	Salariu de baza	10.01.01	1.636.500
	Gradatia de merit	10.01.02	58.000
	Spor..munca	10.01.05	177.000
	Alte sporuri	10.01.06	47.000
	Distincii -GH.LAZAR	10.01.08	10.000
	Fond cumul	10.01.10	10.000
	Fond.plata ora	10.01.11	110.000
	Ind.afara unit.	10.01.12	9.000
	Alocatii transport CD	10.01.15	35.000
	Alte drep.sal.	10.01.30	517.500

CONTRIBUTII	10.03	723.100
- Cont. soc.de stat	10.03.01	541.000
- Cont. asig. Somaj	10.03.02	13.000
- Cont. asig.sanatate	10.03.03	143.000
- Cont.accident munca	10.03.04	4.000
- Cont concedii med.	10.03.06	22.100
II BUNURI SI SERVICII	20	160.000
Bunuri si servicii	20.01	153.500
Furnit.de birou	20.01.01	6.000
Materiale ptr.curat	20.01.02	4.000
Incalzire,ilumita	20.01.03	88.500
Apa,canal.salubritate	20.01.04	10.000
Posta, internet	20.01.08	10.000
Mat,prest serv.	20.01.09	25.000
Alte bunuri si serv.	20.01.30	10.000
Obiecte de inventar	20.05.30	1.500
Deplasari, detasari,	20.06 .01	2.000
Abonamente	20.11	2.000
Protectia muncii	20.14	1.000

DIRECTOR,
Prof. CIPU MARIA

CONTABIL SEF,
CHELARU JENOVIA

61

R A P O R T

Comisia de specialitate de Studii, prognoze economico – sociale, buget – finante si administrarea domeniului public si privat al judetului, intrunita in sedinta de astazi 26.11.2011 a analizat Expunerea de Motive a Presedintelui Consiliului Judetean Constanta si Raportul Directiei Generale Economico-Financiara privind proiectul de hotarare referitor la aprobarea organigramei, a statului de functii si a bugetului de venituri si cheltuieli pentru Scoala Speciala nr. 1.

Suntem de acord cu proiectul de hotarare sus amintit.

Comisia de specialitate de Studii, prognoze economico - sociale, buget – finante si administrarea domeniului public si privat al judetului.

P R E S E D I N T E,