

CONSILIUL JUDETEAN CONSTANTA

HOTARAREA nr. 38
privind aprobarea organigramei, a statului de functii si
a bugetului de venituri si cheltuieli pe anul 2010
pentru Scoala Sanatoriala Techirghiol

Consiliul Judetean Constanta intrunit in sedinta din data de 14.02.2010
Avand in vedere:

- Expunerea de motive a Presedintelui Consiliului Judetean;
- Raportul Directiei Generale Buget-Finante;
- Raportul Comisiei de specialitate de Studii, prognoze economico-sociale, buget-finante si administrarea domeniului public si privat al judetului .

In temeiul prevederilor legii bugetului de stat pe anul 2010 nr.11/2010; ale art. 19 alin (1) din Legea nr.273/2006 privind finantele publice locale; ale art. 91 alin (1) lit. d), alin. (5) lit.a) pct.1, precum si ale art. 97 din Legea nr. 215/2001 privind administratia publica locala cu modificarile si completarile ulterioare;

HOTARASTE :

Art. 1. Se aproba organigrama, statul de functii si bugetul de venituri si cheltuieli pentru Scoala Sanatoriala Techirghiol, pe anul 2010, conform anexelor nr. 1, 2 si 3 care fac parte integranta din prezenta hotarare.

Art.2. Directia Administratie Publica si Juridica va comunica prezenta hotarare persoanelor si institutiilor interesate, in vederea ducerii ei la indeplinire.

Prezenta hotarare a fost adoptata cu un numar de 37 voturi pentru, - voturi impotriva si - abtineri.

PRESEDINTE,
Nicusor Daniel Constantinescu

Constanta 14.02.2010

CONTRASEMNEAZA
SECRETAR AL JUDETELUI

Mariana Belu

ORGANIGRAMA SCOLII SPECIALE (SANATORIALE) DEFICIENTI TECHIRGHIOL - AN SCOLAR 2009 - 2010

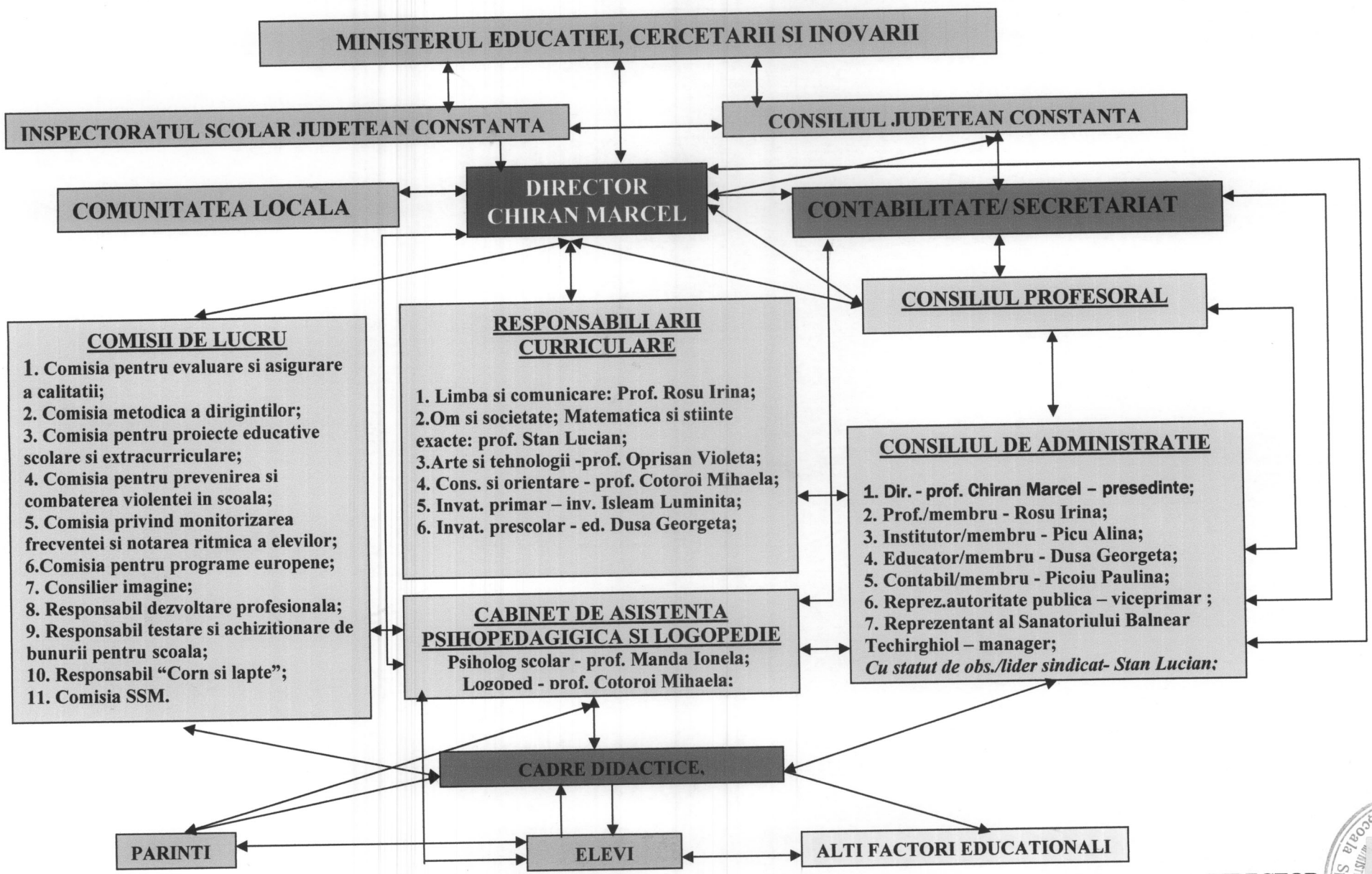

- COMISII DE LUCRU**
1. Comisia pentru evaluare si asigurare a calitatii;
 2. Comisia metodică a dirigintilor;
 3. Comisia pentru proiecte educative scolare si extracurriculare;
 4. Comisia pentru prevenirea si combaterea violentei in scoala;
 5. Comisia privind monitorizarea frecventei si notarea ritmica a elevilor;
 6. Comisia pentru programe europene;
 7. Consilier imagine;
 8. Responsabil dezvoltare profesionala;
 9. Responsabil testare si achizitionare de bunurii pentru scoala;
 10. Responsabil "Corn si lapte";
 11. Comisia SSM.

- RESPONSABILII ARII CURRICULARE**
1. Limba si comunicare: Prof. Rosu Irina;
 2. Om si societate; Matematica si stiinte exacte: prof. Stan Lucian;
 3. Arte si tehnologii - prof. Oprisan Violeta;
 4. Cons. si orientare - prof. Cotoroi Mihaela;
 5. Invat. primar - inv. Isleam Luminita;
 6. Invat. prescolar - ed. Dusa Georgeta;

CABINET DE ASISTENTA PSIHOPEDAGIGICA SI LOGOPEDIE
 Psiholog scolar - prof. Manda Ionela;
 Logoped - prof. Cotoroi Mihaela;

- CONSILIUL DE ADMINISTRATIE**
1. Dir. - prof. Chiran Marcel - presedinte;
 2. Prof./membru - Rosu Irina;
 3. Instructor/membru - Picu Alina;
 4. Educator/membru - Dusa Georgeta;
 5. Contabil/membru - Picoiu Paulina;
 6. Reprez. autoritate publica - viceprimar ;
 7. Reprezentant al Sanatoriului Balnear Techirghiol - manager;
- Cu statut de obs./lider sindicat- Stan Lucian;*

DIRECTOR,
 Prof. Chiran Marcel



Anexa 2
la Hotărârea
Nr. 38/17.02.2010

Denumirea functiei	Stu- dii	Numar de posturi					Fonduri aferente posturilor ocupate														Fd. P.O.
		din care:					din care:														
		Total	ocupate	P.O.	Cumul	Vacante	TOTAL	de baza	Compens.	Gradatie	Sp.sc.	Dirigentie	Sp.zona	Sp.pract	Sp.pred.	Sp.cond.	Sp.cond.	Spor de	Fd.cumul	Fd.vac.	
CADRE DIDACTICE																					
PROFESOR	I 30-35	S	1.00	1.00	0.00	0.00	0.00	3476	3178	0	0	298	0	0	0	0	0	0	0	0	0
301																					
PROFESOR	I 35-40	S	1.13	1.00	0.13	0.00	0.00	3606	2751	0	0	314	240	0	0	0	0	0	0	0	0
406																					
PROFESOR	M 0- 2	S	0.75	0.00	0.00	0.75	0.00	1126	0	0	0	0	0	0	0	0	0	0	0	0	1126
0																					
PROFESOR	II 14-18	S	0.25	0.00	0.25	0.00	0.00	406	0	0	0	0	0	0	0	0	0	0	0	0	0
0																					
PROFESOR	DEB 0- 2	S	1.50	1.50	0.00	0.00	0.00	2187	1932	0	0	255	0	0	0	0	0	0	0	0	0
0																					
PROFESOR	DEF 2- 6	S	2.00	2.00	0.00	0.00	0.00	3294	2540	0	0	343	230	0	0	0	0	0	0	0	0
181																					
PROFESOR	DEF 6-10	S	2.25	2.00	0.25	0.00	0.00	3478	2656	0	0	356	133	0	0	0	0	0	0	0	0
333																					

Denumirea functiei	Stu-	Numar de posturi					Fonduri aferente posturilor ocupate														Fd. P.O.			
		dii	din care:				TOTAL	din care:																
			ocupate	P.O.	Cumul	Vacante		Salariu de baza	Compens. tranzit.	Gradatie merit	Sp.sc. speciala	Dirigentie	Sp.zona rurala	Sp.pract pedagog.	Sp.pred. simult.	Sp.cond. peric.	Sp.cond. grele	Spor de noapte	Fd.vac.					
Total	(8+...+20)															Fd.cumul								
EDUCATOARE	DEF 6-10	M	1.00	1.00	0.00	0.00	0.00	1381	1118	0	0	149	114	0	0	0	0	0	0	0	0	0	0	0
EDUCATOARE	DEF 30-35	M	1.00	1.00	0.00	0.00	0.00	2034	1693	0	0	193	148	0	0	0	0	0	0	0	0	0	0	0
TOTAL CADRE DIDACTICE			17.70	15.62	1.33	0.75	0.00	33474	25547	0	0	3067	1735	0	0	0	0	0	0	0	0	0	0	1126
CADRE DIDACTICE AUXILIARE																								
SECRETAR	II	S	0.50	0.50	0.00	0.00	0.00	762	672	0	0	90	0	0	0	0	0	0	0	0	0	0	0	0
CONTABIL	III	S	0.50	0.50	0.00	0.00	0.00	840	603	156	0	81	0	0	0	0	0	0	0	0	0	0	0	0
TOTAL CADRE DIDACTICE AUXILIARE			1.00	1.00	0.00	0.00	0.00	1602	1275	156	0	171	0	0	0	0	0	0	0	0	0	0	0	0
TOTAL GENERAL			18.70	16.62	1.33	0.75	0.00	35076	26822	156	0	3238	1735	0	0	0	0	0	0	0	0	0	0	1126

DIRECTOR
prof. CHIRAN MARCEL

CONTABIL
PICOIU PAULINA

SCOALA SPECIALA DEFICIENTI TECHIRGHIOI
STR. OVIDIU, NR. 2
C.U.I. 15977330

Anexa 3
la Hotărârea
Nr. 38/17.02.2010

PROIECT DE BUGET PE ANUL 2010

DENUMIREA INDICATORILOR*)	Cod	PLAN AN
1	2	3
TOTAL CHELTUIELI (01+70+79)		609000
CHELTUIELI CURENTE (10+20+30+40+50+51+55+57+59)	01	609000
TITLUL I CHELT. DE PERSONAL (cod 10.01+10.02+10.03)	10	575000
Cheltuieli salariale in bani (cod 10.01.01 la 10.01.30)	10.01	450000
Salarii de baza	10.01.01	331000
Sporuri pentru conditii de munca	10.01.05	35000
Alte sporuri (dirigentie)	10.01.06	18000
Fond de premii (al 13 salariu)	10.01.08	26000
Fond pentru posturi ocupate prin cumul	10.01.10	10000
Fond aferent platii cu ora	10.01.11	15000
Alte drepturi salariale in bani	10.01.30	15000
Contributii (cod 10.03.01 la 10.03.06)	10.03	125000
Contributii de asigurari sociale de stat	10.03.01	95000
Contributii de asigurări de somaj	10.03.02	3000
Contributii de asigurari sociale de sanatate	10.03.03	25000
Contributii de asigurari pentru accidente de munca si boli profesionale	10.03.04	2000
Contributii pentru concedii si indemnizatii 0,85%	10.03.05	0
TITLUL II BUNURI SI SERVICII (cod 20.01 la 20.30)	20	34000
Bunuri si servicii (cod 20.01.01 la 20.01.30)	20.01	12000
Furnituri de birou	20.01.01	2000
Posta, telecomunicatii, radio, tv, internet	20.01.08	4000
Materiale si prestari de servicii cu caracter functional	20.01.09	3000
Alte bunuri si servicii pentru întretinere si functionare	20.01.30	3000
Deplasari, detasari, transferari (cod 20.06.01+20.06.02)	20.06	20000
Deplasari interne, detașări, transferări	20.06.01	20000
Alte cheltuieli (cod 20.30.01 la 20.30.30)	20.30	2000
Alte cheltuieli cu bunuri si servicii	20.30.30	2000

DIRECTOR,
PROF. CHIRAN MARCEL

CONTABIL
PICOIU PAULINA

CONSILIUL JUDETEAN CONSTANTA**R A P O R T**

Comisia de specialitate de Studii, prognoze economico–sociale, buget – finante si administrarea domeniului public si privat al judetului, intrunita in sedinta de astazi...^{14.02}...2010 a analizat Expunerea de Motive a Presedintelui Consiliului Judetean Constanta si Raportul Directiei Generale Buget – Finante privind proiectul de hotarare referitor la aprobarea organigramei, statului de functii si bugetului de venituri si cheltuieli pentru Scoala Sanatoriala Techirghiol, pe anul 2010.

Suntem de acord cu proiectul de hotarare sus amintit.

Comisia de specialitate de Studii, prognoze economico - sociale, buget – finante si administrarea domeniului public si privat al judetului.

~~PRESEDINTE,~~

CONSILIUL JUDETEAN CONSTANTA

EXPUNERE DE MOTIVE

la proiectul de hotarare privind aprobarea organigramei, a statului de functii si a bugetului de venituri si cheltuieli pentru Scoala Sanatoriala Techirghiol pe anul 2010

In baza prevederilor art. 19 alin. (1) din Legea nr. 273/2006 privind finantele publice locale, ale art. 91, alin. (1) lit. d), alin. (5) lit. a) pct. 1, precum si ale art. 97 din Legea nr. 215/2001 privind administratia publica locala, cu modificarile si completarile ulterioare, Consiliul Judetean, potrivit competentelor sale, asigura cadrul necesar pentru gestionarea si functionarea institutiilor si serviciilor publice, precum si ale regiilor autonome de interes judetean.

Conform prevederilor legale mentionate, propunem aprobării dumneavoastra prezentul proiect de hotarare privind aprobarea organigramei, a statului de functii si a bugetului de venituri si cheltuieli pentru Scoala Sanatoriala Techirghiol, pe anul 2010.

PRESEDINTE,

NICUSOR DANIEL CONSTANTINESCU

**CONSILIUL JUDETEAN CONSTANTA
DIRECTIA GENERALA BUGET-FINANTE**

R A P O R T

**la proiectul de hotarare privind aprobarea organigramei,
a statutului de functii si a bugetului de venituri si cheltuieli
pentru Scoala Sanatoriala Techirghiol
pe anul 2010**

Consiliul Judetean, potrivit atributiilor sale, poate aproba bugetele de venituri si cheltuieli, organigramele, statele de functii, ale institutiilor si serviciilor publice, ale societatilor comerciale si ale regiilor autonome aflate in subordinea sa, asigura virarile de credite bugetare, conform dispozitiilor art. 19 alin. (1) din Legea nr. 273/2006 privind finantele publice locale; ale art. 91 alin. (1) lit. d), alin. (5) lit. a) pct.1, precum si ale art. 97 din Legea nr. 215/2001 privind administratia publica locala, cu modificarile si completarile ulterioare;

Fata de cele mentionate, supunem aprobarii Consiliului Judetean prezentul proiect de hotarare referitor la aprobarea organigramei, a statutului de functii si a bugetului de venituri si cheltuieli pentru Scoala Sanatoriala Techirghiol, pe anul 2010.

DIRECTOR,

Ec. Tudorel Parvu

SEF SERVICIU,

Ec. Adriana Decu