

HOTARAREA Nr. 360

**Privind aprobarea preluarii in administrarea Consiliului Judetean Constanta a unui imobil  
– teren in vederea impaduririi si transmiterea acestuia in administrarea Regiei Autonome  
Judetene de Drumuri si Poduri Constanta**

Vazand:

- Expunerea de motive a Vicepresedintelui Consiliului Judetean Constanta, Darie Gheorghe Cristian;
- Raportul Directiei Generale Economico-Financiare;
- Raportul Comisiei de studii, prognoze economico-sociale, buget finante si administrarea domeniului public si privat al judetului;
- Raportul Comisiei de urbanism, amenajarea teritoriului, monumentelor, protejarea acestora si protectia mediului inconjurator;
- Raportul Comisiei pentru administratie publica, juridica, apararea ordinii publice, sanatate si protectie sociala;
- Hotararea nr.25/ 13.09.2010 emisa de Consiliul Local al Comunei Oltina privind darea in administrarea Consiliului Judetean Constanta a suprafetei de 8,30 ha in vederea impaduririi;

In conformitate cu prevederile art. 12 alin. 1 si 2 din Legea nr. 213/1998 privind proprietatea publica si regimul juridic al acesteia;

In temeiul prevederilor art. 91 alin.(1) litera "b" si "c", alin. (3) litera "d" si art. 97 din Legea nr. 215/2001 privind administratia publica locala, republicata, cu modificarile si completarile ulterioare,

**HOTARASTE:**

**Art. 1** Se aproba preluarea in administrarea Consiliului Judetean Constanta a suprafetei de 8,30 ha, teren agricol situat in extravilanul comunei Oltina in vederea realizarii obiectivelor impuse de "Programul de imbunatatire a calitatii mediului prin impadurirea terenurilor agricole degradate si Programul de impadurire pentru prevenirea riscului desertificarii in judetul Constanta".

**Art. 2** Administrarea se face pe durata existentei plantatiilor.

**Art 3** Preluarea terenului mentionat la art. 1 se va face prin protocol de predare – primire incheiat intre Consiliul Judetean Constanta si Consiliul Local Oltina, in termen de 30 de zile de la data adoptarii prezentei.

**Art. 4** Terenul prevazut la art. 1 va fi predat prin protocol catre Regia Autonoma Judeteana de Drumuri si Poduri Constanta in vederea realizarii obiectivelor impuse de "Programul de imbunatatire a calitatii mediului prin impadurirea terenurilor agricole degradate si Programul de impadurire pentru prevenirea riscului desertificarii in judetul Constanta".

**Art. 5** Directia Generala de Administratie Publica si Juridica va transmite prezenta hotarare persoanelor interesate in vederea ducerii la indeplinire.

Prezenta hotarare a fost adoptata cu ..... voturi pentru, ..... voturi impotriva si ..... abtineri.

**PRESEDINTE,**  
Nicusor Daniel CONSTANTINESCU

Constanta. 15.12.2010

**Contrasemneaza,**  
**SECRETAR AL JUDETULUI**

**Mariana BELU**

**EXPUNERE DE MOTIVE**

**Privind aprobarea preluarii in administrarea Consiliului Judetean Constanta a unui imobil  
- teren in vederea impaduririi si transmiterea acestuia in administrarea Regiei Autonome  
Judetene de Drumuri si Poduri Constanta**

In conformitate cu art. 12 alin. 1 si 2 din Legea nr. 213/1998 privind proprietatea publica si regimul juridic "Bunurile din domeniul public pot fi date, dupa caz, in administrarea autoritatilor administratiei publice si locale, a altor institutii publice de interes national, judetean si local.

Programul de imbunatarire a calitatii mediului prin impadurirea terenurilor agricole degradate si Programul de impadurire pentru prevenirea riscului desertificarii in judetul Constanta, au fost aprobate prin Hotararile Consiliului Judetean nr. 310/25.09.2009 si 402/18.12.2009.

Programele constituie o preocupare a autoritatilor publice judetene in vederea redresarii conditiilor de mediu prin actiuni specifice de reconstructie ecologica sau ameliorare a acesteia.

Ideea de baza promovata este aceea a conexiunii dintre conditiile de mediu si activitatea agroindustriala desfasurata in vecinatate, prin crearea unui echilibru sanatos intre managementul agroindustrial si ecologie, cu beneficii pe termen lung aduse elementelor de mediu.

In vederea realizarii obiectivelor impuse de "Programul de imbunatarire a calitatii mediului prin impadurirea terenurilor agricole degradate si Programul de impadurire pentru prevenirea riscului desertificarii in judetul Constanta", se alatura si Consiliul Local Oltina.

Consiliul Local al Comunei Oltina a emis o hotarare de consiliul local privind darea in administrarea Consiliului Judetean Constanta a suprafetei de 8,30 ha teren in vederea impaduririi.

Avand in vedere faptul ca Regia Autonoma Judeteana de Drumuri si Poduri Constanta, ca unitate de interes public, are ca activitate administrarea retelei de drumuri din patrimoniul judetului Constanta si a unitatilor administrative-teritoriale locale, aceasta poate asigura executia Programului de impadurire pentru prevenirea riscului desertificarii in judetul Constanta.

Supunem atentiei Consiliului Judetean Constanta imputernicirea Presedintelui Consiliului Judetean Constanta sa preia, in numele si pentru Consiliul Judetean Constanta, orice suprafete de teren, in proprietate, in administrare, concesiune, inchiriere, comodat de la autoritatile locale din judetul Constanta, persoane fizice, persoane juridice, institutii in vederea realizarii Programului de impadurire pentru prevenirea riscului desertificarii in judetul Constanta.

Tinand cont de cele sus mentionate, supun dezbaterii si aprobarii Plenului Consiliului Judetean Constanta Proiectul de Hotarare alaturat.

**VICEPRESEDINTE,  
DARIE GHEORGHE CRISTIAN**



**RAPORT**

**Privind aprobarea preluarii in administrarea Consiliului Judetean Constanta a unui imobil  
- teren in vederea impaduririi si transmiterea acestuia in administrarea Regiei Autonome  
Judetene de Drumuri si Poduri Constanta**

In conformitate cu art. 12 alin. 1 si 2 din Legea nr. 213/1998 privind proprietatea publica si regimul juridic "Bunurile din domeniul public pot fi date, dupa caz, in administrarea autoritatilor administratiei publice si locale, a altor institutii publice de interes national, judetean si local.

Programul judetean de infiintarea pepinierelor silvice din judetul Constanta constituie o preocupare a autoritatilor publice judetene in vederea redresarii conditiilor de mediu prin actiuni specifice de reconstructie ecologica sau ameliorare a acesteia.

Ideea de baza promovata este aceea a conexiunii dintre conditiile de mediu si activitatea agroindustriala desfasurata in vecinatate, prin crearea unui echilibru sanatos intre managementul agroindustrial si ecologie, cu beneficii pe termen lung aduse elementelor de mediu.

In vederea realizarii obiectivelor impuse de "Programul de imbunatarire a calitatii mediului prin impadurirea terenurilor agricole degradate si Programul de impadurire pentru prevenirea riscului desertificarii in judetul Constanta", se alatura si Consiliul Local Oltina.

Consiliul Local al Comunei Oltina a emis o hotarare de consiliul local privind darea in administrarea Consiliului Judetean Constanta a suprafetei de 8,30 ha teren in vederea impaduririi.

Avand in vedere faptul ca Regia Autonoma Judeteana de Drumuri si Poduri Constanta, ca unitate de interes public, are ca activitate administrarea retelei de drumuri din patrimoniul judetului Constanta si a unitatilor administrative-teritoriale locale, aceasta poate asigura executia Programului de impadurire pentru prevenirea riscului desertificarii in judetul Constanta.

In consecinta Proiectul de hotarare poate fi supus analizei si aprobarii in Plenul Consiliului Judetean.

**DIRECTOR,**

**Sef Serviciu,**

<

NOV 19 16 01:57z

Secretariat

0241851892

ROMANIA  
JUDETUL CONSTANTA  
COMUNA OLTINA  
CONSILIUL LOCAL

In Jentia de la

**HOTARARE**

privind darea in administrare Consiliului Judetean Constanta a suprafetei teren in vederea impaduririi

Consiliul Local al comunei Oltina, intrunit in sedinta ordinara la data 13.09.2010. Analizand Expunerea de motive prezentata de dl. primar Chirciu Mihail. In conformitate cu prevederile Legii nr. 213/1998 privind proprietatea si juridic al acesteia, cu modificarile si completarile ulterioare. In temeiul art. 16 alin. 2, litera c si art. 45 din Legea nr. 215/2001 privind publicul locala, republicata, cu modificarile si completarile ulterioare

**HOTARASTE:**

**Art.1** Se aproba darea in administrare Consiliului Judetean Constanta a terenului cu suprafata de 8,30 ha teren extravilan in vederea impaduririi situat in sota Ps 389, conform planului anexat, parte integranta din prezenta hotarare.

**Art.2** Darea in administrare catre Consiliul Judetean Constanta, se realizeaza in vederea existentei plantatiilor, in vederea realizarii obiectivelor impuse de Programul de dezvoltare rurala si calitatii mediului prin impadurirea terenurilor agricole degradate si Programul de dezvoltare rurala pentru prevenirea riscului desertificarii in judetul Constanta, in conformitate cu Hotararile HCJ nr. 310/23.09.2009 si 402/18.12.2009, iar predarea-primirea imobilului se realizeaza prin protocol de predare-primire.

**Art.3** Administratorul terenului poate detega dreptul de administrare si de folosinta fara a schimba destinatia acestuia.

**Art.4** Se imputerniceste primarul comunei Oltina, domnul Chirciu Mihail, sa realizeze predarea-primirea terenului in baza protocolului de predare-primire.

**Art.5** Secretarul comunei va comunica prezenta hotarare Institutiei Statului si Consiliului Judetean Constanta, primarului comunei si populatiei prin afisare.

Adoptata cu un nr. de 11 voturi „pentru”, 0 voturi „impotriva” si 0 voturi „abstinenta” in prezenta in sedinta din data de 13.09.2010

Nr. 25

Oltina : 13.09.2010

Președintele Comunei,

Mihaila Mircă

Comuna Oltina

Judetul Constanta

Comisar

Secretar

Iacobina &amp; Mă

19 10 01:57p

Secretariat

0041851800

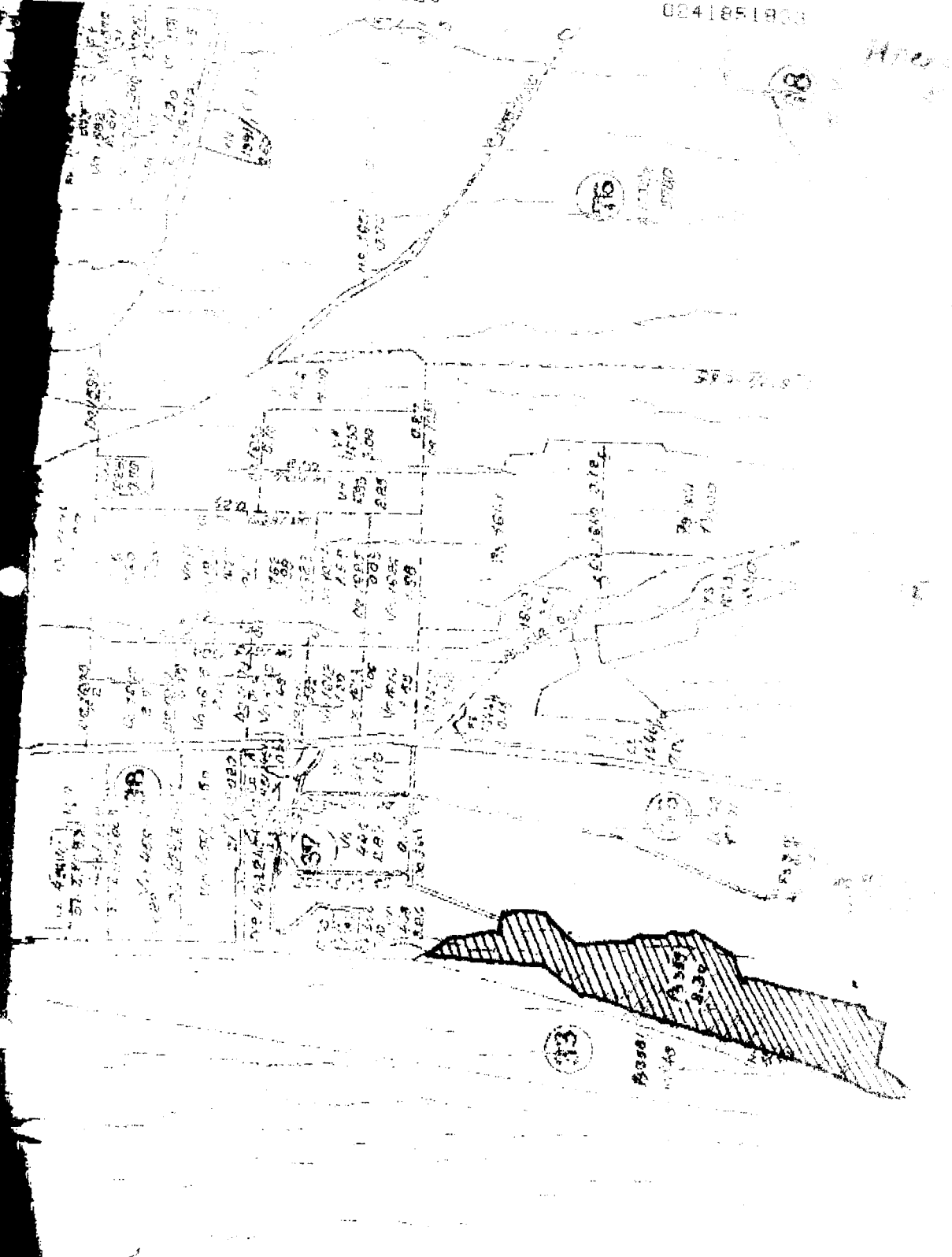

Președinte de sedință  
 Botelă <sup>POM</sup> Andrei

Conferențier  
 Șerban

**CONSILIUL JUDETEAN CONSTANTA  
COMISIA DE SPECIALITATE PENTRU STUDII,  
PROGNOZE ECONOMICO-SOCIALE, BUGET-FINANTE  
SI ADMINISTRAREA DOMENULUI PUBLIC  
SI PRIVAT AL JUDETULUI**

**RAPORT**

Comisia de specialitate pentru studii, prognoze economico-sociale, buget-finante si administrarea domeniului public si privat al judetului, intrunita astazi. *M. D.*.....2010, a analizat Expunerea de motive a Vicepresedintelui Consiliului Judetean Darie Gheorghe Cristian si Raportul Directiei Generale Economico-Financiare, la proiectul de hotarare privind aprobarea preluarii in admnistrarea Consiliului Judetean Constanta a unui imobil - teren in vederea impaduririi si transmiterea acestuia in administrarea Regiei Autonome Judetene de Drumuri si Poduri Constanta.

Comisia avizeaza favorabil proiectul de hotarare privind aprobarea preluarii in administrarea Consiliului Judetean Constanta a unui imobil-teren in vederea impaduririi.

**PRESEDINTE.**



## **CONSILIUL JUDETEAN CONSTANTA**

*Comisia pentru administratie publica, juridica,  
apararea ordinii publice, sanatate si protectie sociala*

### **RAPORT**

Comisia pentru administratie publica, juridica, apararea ordinii publice, sanatate si protectie sociala intrunita astazi *14.12*.....2010, a analizat Expunerea de motive a Vicepresedintelui Consiliului Judetean Constanta Darie Gheorghe Cristian si Raportul Directiei Generale Economico-Financiare, la proiectul de hotarare privind aprobarea preluarii in administrarea Consiliului Judetean Constanta a unui imobil-teren in vederea impaduririi si transmiterea acestuia in administrarea Regiei Judetene de Drumuri si Poduri Constanta.

Comisia avizeaza favorabil proiectul de hotarare privind aprobarea preluarii in administrarea Consiliului Judetean Constanta a unui imobil-teren in vederea impaduririi.

**PRESEDINTE**

## RAPORT

Comisia de specialitate de urbanism, amenajarea teritoriului, monumentelor, protectia acestora si protectia mediului inconjurator intrunita astazi 15.12.2010, a analizat Expunerea de motive a Vicepresedintelui Consiliului Judetean Constanta Darie Gheorghe Cristian si Raportul Directiei Generale Economico-Financiare, la proiectul de hotarare privind aprobarea preluarii in administrarea Consiliului Judetean Constanta a unui imobil-teren in vederea impaduririi si transmiterea acestuia in administrarea Regiei Judetene de Drumuri si Poduri Constanta.

Comisia avizeaza favorabil proiectul de hotarare privind aprobarea preluarii in administrarea Consiliului Judetean Constanta a unui imobil-teren in vederea impaduririi.

**PRESEDINTE.**