

CONSILIUL JUDETEAN CONSTANTA

HOTARAREA nr. 36..... privind aprobarea organigramei, a statului de functii si a bugetului de venituri si cheltuieli pe anul 2010 pentru Centrul Judetean de Resurse si de Asistenta Educationala

Consiliul Judetean Constanta intrunit in sedinta din data de 14.02.....2010
Avand in vedere:

- Expunerea de motive a Presedintelui Consiliului Judetean;
- Raportul Directiei Generale Buget-Finante;
- Raportul Comisiei de specialitate de Studii, prognoze economico-sociale, buget-finante si administrarea domeniului public si privat al judetului .

In temeiul prevederilor legii bugetului de stat pe anul 2010 nr.11/2010; ale art. 19 alin (1) din Legea nr.273/2006 privind finantele publice locale; ale art. 91 alin (1) lit. d), alin. (5) lit.a) pct. 1, precum si ale art. 97 din Legea nr. 215/2001 privind administratia publica locala cu modificarile si completarile ulterioare;

HOTARASTE :

Art. 1. Se aproba organigrama, statul de functii si bugetul de venituri si cheltuieli pentru Centrul Judetean de Resurse si de Asistenta Educationala pe anul 2010, conform anexelor nr.1,2 si 3 care fac parte integranta din prezenta hotarare.

Art.2. Directia Administratie Publica si Juridica va comunica prezenta hotarare persoanelor si institutiilor interesate, in vederea ducerii ei la indeplinire.

Prezenta hotarare a fost adoptata cu un numar de 34 voturi pentru, — voturi impotriva si — abtineri.

PRESEDINTE,
Nicusor Daniel Constantinescu

Constanta 14.02.....2010

CONTRASEMNEAZA
SECRETAR AL JUDETULUI

Mariana Belu

CONSILIUL JUDETEAN CONSTANTA

EXPUNERE DE MOTIVE

la proiectul de hotarare privind aprobarea organigramei, a statului de functii si a bugetului de venituri si cheltuieli pentru Centrul Judetean de Resurse si de Asistenta Educationala pe anul 2010

In baza prevederilor art. 19 alin. (1) din Legea nr. 273/2006 privind finantele publice locale, ale art. 91, alin. (1) lit. d), alin. (5) lit. a) pct. 1, precum si ale art. 97 din Legea nr. 215/2001 privind administratia publica locala, cu modificarile si completarile ulterioare, Consiliul Judetean, potrivit competentelor sale, asigura cadrul necesar pentru gestionarea si functionarea institutiilor si serviciilor publice, precum si ale regiilor autonome de interes judetean.

Conform prevederilor legale mentionate, propunem aprobarii dumneavoastra prezentul proiect de hotarare privind aprobarea organigramei, a statului de functii si a bugetului de venituri si cheltuieli pentru Centrul Judetean de Resurse si de Asistenta Educationala , pe anul 2010.

PRESEDINTE,

NICUSOR DANIEL CONSTANTINESCU

**CONSILIUL JUDETEAN CONSTANTA
DIRECTIA GENERALA BUGET-FINANTE**

R A P O R T

**la proiectul de hotarare privind aprobarea organigramei,
a statului de functii si a bugetului de venituri si cheltuieli
pentru Centrul Judetean de Resurse si de Asitenta Educationala
pe anul 2010**

Consiliul Judetean, potrivit atributiilor sale, poate aproba bugetele de venituri si cheltuieli, organigramele, statele de functii, ale institutiilor si serviciilor publice, ale societatilor comerciale si ale regiilor autonome aflate in subordinea sa, asigura virarile de credite bugetare, conform dispozitiilor art. 19 alin. (1) din Legea nr. 273/2006 privind finantele publice locale; ale art. 91 alin. (1) lit. d), alin. (5) lit. a) pct. 1, precum si ale art. 97 din Legea nr. 215/2001 privind administratia publica locala, cu modificarile si completarile ulterioare;

Fata de cele mentionate, supunem aprobarii Consiliului Judetean prezentul proiect de hotarare referitor la aprobarea organigramei, a statului de functii si a bugetului de venituri si cheltuieli pentru Centrul Judetean si de Asistenta Educationala ,pe anul 2010.

DIRECTOR,

Ec. Tudorel Parvu

SEF SERVICIU,

Ec. Adriana Decu

CONSILIUL JUDETEAN CONSTANTA**R A P O R T**

Comisia de specialitate de Studii, prognoze economico–sociale, buget – finante si administrarea domeniului public si privat al judetului, intrunita in sedinta de astazi. 14.02.2010 a analizat Expunerea de Motive a Presedintelui Consiliului Judetean Constanta si Raportul Directiei Generale Buget – Finante privind proiectul de hotarare referitor la aprobarea organigramei, statului de functii si bugetului de venituri si cheltuieli pentru Centrul Judetean de Resurse si de Asistenta Educationala, pe anul 2010.

Suntem de acord cu proiectul de hotarare sus amintit.

Comisia de specialitate de Studii, prognoze economico - sociale, buget – finante si administrarea domeniului public si privat al judetului.

PRESEDINTE,

]

**ORGANIGRAMA CENTRULUI JUDEȚEAN DE RESURSE ȘI ASISTENȚĂ EDUCAȚIONALĂ
CONSTANȚA**

ANEXA NR. 4
LA HOT
NR. 36/14.02.2010

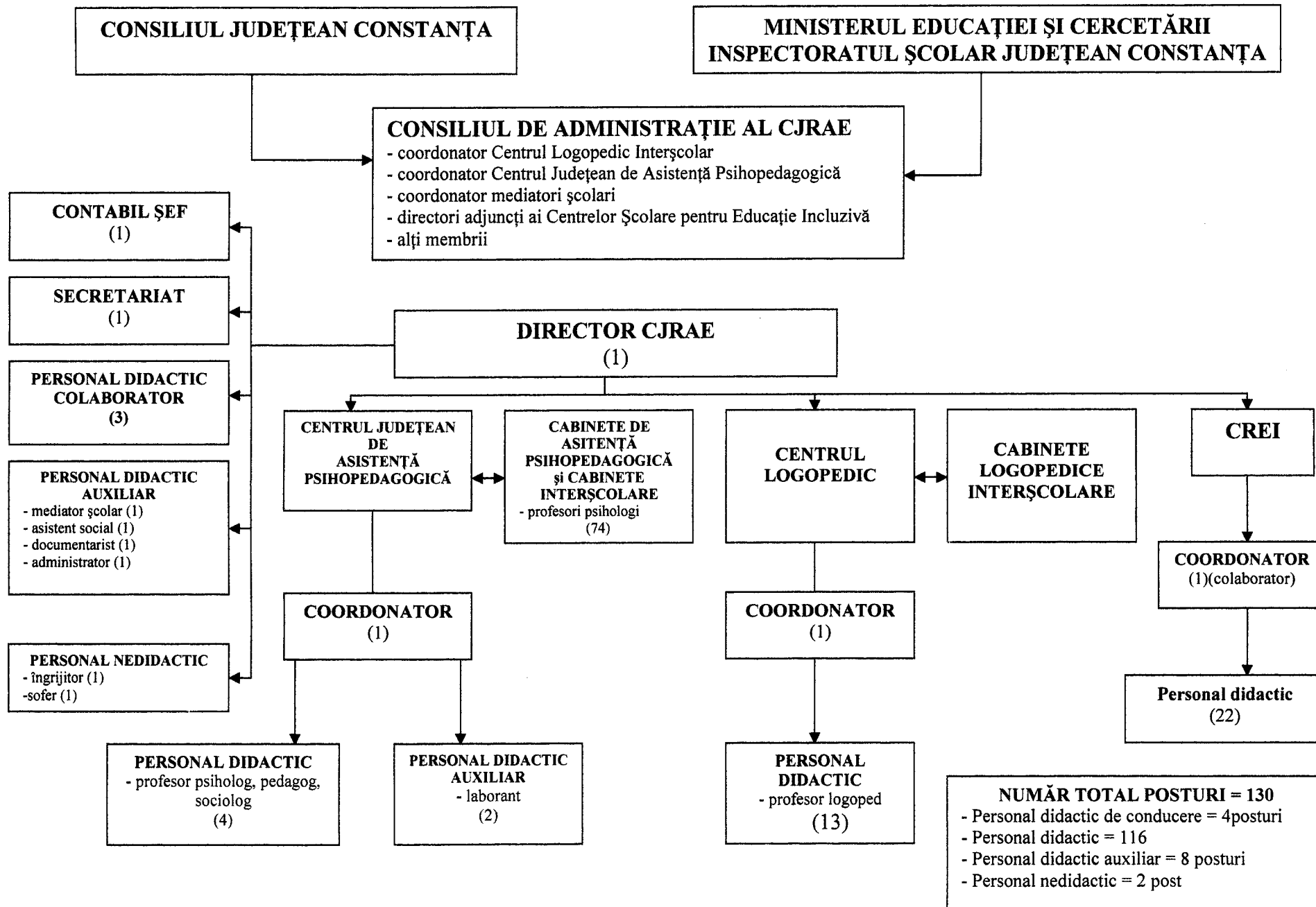

ANEXA NR. 2
LA HOT. 36/17.02.2010

MINISTERUL EDUCATIEII, CERCETARII, TINERETULUI SI SPORTULUI
I.S.J. Constanta
CENTRUL JUDETEAN DE RESURSE SI ASISTENTA EDUCATIONALA CONSTANTA

FUNDAMENTAREA CHELTUIELILOR
DE PERSONAL LA 31 IANUARIE 2010 SI ANUL 2010

Invatamant special

- lei noi -

Denumirea indicatorilor	Cod rand	Numar posturi/ nr.elevi	Fond salarii lunar	Fond salarii anual
Beneficiari salarii de baza	01	126.00	208840.00	2846830.00
Beneficiari salarii de merit	02	0.00	0.00	0.00
Beneficiari gradatii de merit	03	18.00	7710.00	92520.00
Beneficiari indemnizatii de conducere	04	4.00	0.00	0.00
Beneficiari spor de vechime	05	93.50	0.00	0.00
Beneficiari de premii in cursul anului (2%)	06	0.00	0.00	0.00
Premiul anual (art.14(1) HG 281/93,art.18(1) Lg.40/91)	08	128.50		234520.00
Alte sporuri	10		30890.00	370680.00
a) spor cond.periculoase si vatamatoare (art.8a HG 281/93)	11	128.50	24890.00	298680.00
c) spor rural si zone izolate (art.49(2) L 128/97)	14	9.00	1120.00	13440.00
e) spor pt ore suplimentare (art.9 HG 281/93,art.15 L40/91)	16	8.00	1150.00	13800.00
f) spor de dirigentie, invat., educ. instit. (art.51(4) L128/97)	17	18.00	3380.00	40560.00
g) spor de stabilitate pt.did.aux. (art.50(11) L 128/97)	18	8.50	350.00	4200.00
Fond pentru posturi ocupate prin cumul	20	2.50	6150.00	73800.00
a) cumul cu personal din cadrul unitatii	21	1.50	3853.00	46236.00
b) cumul cu personal din afara unitatii	22	1.00	2297.00	27564.00
Fond pentru plata cu ora	23	0.00	6240.00	62400.00
a) plata cu ora cu personal din cadrul unitatii	24	0.00	6240.00	62400.00
b) plata cu ora cu personal din afara unitatii	25	0.00	0.00	0.00
Fond pentru posturi vacante	26	1.50	1536.00	18438.00
Nr.total de posturi =01+21+24+26	28	130.00		
Cheltuieli cu salarii=01 la 10+21+24+26	29		261366.00	3699188.00
Sal.mediu lunar=rd.29/rd.28; sal.anual=rd29/28/12 luni -lei-	30		1903.00	2048.00
Fond pentru viramente (C.A.S., somaj, sanatate)	32		69540.00	894480.00
Fond pentru deplasari	33		12000.00	144000.00
Total cheltuieli de personal (rd.29+32+33)	34		342906.00	4737668.00
Fond teste nationale, bacalaureat, admitere, titularizarea	35			24000.00
Fond perfectionare	36			24000.00
Total cheltuieli (rd.34+35+36)	37		342906.00	4785668.00

Director,

Contabil

Secretar sef,

SITUATIA NR. ELEVII SI A POSTURILOR PE TIPURI DE PERSONAL LA 01.01.2010

Cod ind.	Denumirea indicator	Numar copii/elevi	Numar grupe/clase	Numar unitati	Total personal	Numar posturi did.	Numar post.did.aux.	Numar post.nedid.	Numar post.publ.
	Invatamant special	0	0	1	130.00	120.00	8.00	2.00	
100	Total invat.preuniversitar	0	0	1	130.00	120.00	8.00	2.00	

Director

Contabil/ef,

Secretar sef,

MINISTERUL EDUCATIEI, CERCETARII, TINERETULUI SI SPORTULUI
 I.S.J. Constanta
 CENTRUL JUDETEAN DE RESURSE SI ASISTENTA EDUCATIONALA CONSTANTA

STAT FUNCTII DE CONDUCERE EXISTENT LA 01.01.2010

Nr. crt.	Denumirea functiei	Numar de posturi de conducere			Indemnizatia de conducere		Fond indemnizatii lunar (-lei noi-)		
		Total	din care:		% din salariul de baza coresp. functiei de cond.	-lei-	Total	din care:	
			Ocupate	Vacante				Ocupate	Vacante
0	1	2	3	4	5	6	7	8	9
	Invatamant special								
	1. Director	1.00	1.00	0.00		662	662.00	662.00	0.00
	2. Director adjunct	1.00	1.00	0.00		353	353.00	353.00	0.00
	3. Contabil sef	1.00	1.00	0.00		594	594.00	594.00	0.00
	4. Secretar sef	1.00	1.00	0.00		215	215.00	215.00	0.00
	Total	4.00	4.00	0.00		456	1824.00	1824.00	0.00
	Total	3.00	3.00	0.00		456	1824.00	1824.00	0.00

Director

Contabil sef,

Secretar sef,

STAT FUNCTII DE EXECUTIE EXISTENT LA 01.01.2010

Nr. crt.	Denumirea functiei si gradul didactic/treapta profesionala	Nivel studii	Vechime in invatamant ptr.didactic	Numar de posturi				Salariul de baza*) -lei-	Fond salarii de baza lunar (- lei noi -)					
				Total	din care:				Total	din care:				
					Ocupate	Cumul	PCO	Vacante		Ocupate	Cumul	PCO	Vacante	
0	1	2	3	4	5	6	7	8	9	10	11	12	13	14
1	Profesor cu grad didactic I	S	TOTAL	24.00	24.00	0.00	0.00	0.00	1842	44219.00	44219.00	0.00	0.00	0.00
2	Profesor cu grad didactic I	S	10-14	3.00	3.00	0.00	0.00	0.00	1612	4836.00	4836.00	0.00	0.00	0.00
3	Profesor cu grad didactic I	S	14-18	2.00	2.00	0.00	0.00	0.00	1678	3356.00	3356.00	0.00	0.00	0.00
4	Profesor cu grad didactic I	S	18-22	3.00	3.00	0.00	0.00	0.00	1716	5148.00	5148.00	0.00	0.00	0.00
5	Profesor cu grad didactic I	S	22-25	3.00	3.00	0.00	0.00	0.00	1809	5427.00	5427.00	0.00	0.00	0.00
6	Profesor cu grad didactic I	S	25-30	5.00	5.00	0.00	0.00	0.00	1892	9460.00	9460.00	0.00	0.00	0.00
7	Profesor cu grad didactic I	S	30-35	7.00	7.00	0.00	0.00	0.00	1986	13902.00	13902.00	0.00	0.00	0.00
8	Profesor cu grad didactic I	S	35-40	1.00	1.00	0.00	0.00	0.00	2090	2090.00	2090.00	0.00	0.00	0.00
9	Profesor cu grad didactic II	S	TOTAL	13.00	13.00	0.00	0.00	0.00	1328	17269.00	17269.00	0.00	0.00	0.00
10	Profesor cu grad didactic II	S	06-10	5.00	5.00	0.00	0.00	0.00	1213	6065.00	6065.00	0.00	0.00	0.00
11	Profesor cu grad didactic II	S	10-14	5.00	5.00	0.00	0.00	0.00	1383	6915.00	6915.00	0.00	0.00	0.00
12	Profesor cu grad didactic II	S	14-18	2.00	2.00	0.00	0.00	0.00	1411	2822.00	2822.00	0.00	0.00	0.00
13	Profesor cu grad didactic II	S	18-22	1.00	1.00	0.00	0.00	0.00	1467	1467.00	1467.00	0.00	0.00	0.00
14	Profesor definitiv	S	TOTAL	38.00	38.00	0.00	0.00	0.00	1177	44711.00	44711.00	0.00	0.00	0.00
15	Profesor definitiv	S	02-06	20.00	20.00	0.00	0.00	0.00	1143	22860.00	22860.00	0.00	0.00	0.00
16	Profesor definitiv	S	06-10	11.00	11.00	0.00	0.00	0.00	1157	12727.00	12727.00	0.00	0.00	0.00
17	Profesor definitiv	S	10-14	3.00	3.00	0.00	0.00	0.00	1312	3936.00	3936.00	0.00	0.00	0.00
18	Profesor definitiv	S	14-18	2.00	2.00	0.00	0.00	0.00	1331	2662.00	2662.00	0.00	0.00	0.00
19	Profesor definitiv	S	18-22	1.00	1.00	0.00	0.00	0.00	1369	1369.00	1369.00	0.00	0.00	0.00
20	Profesor debutant	S	TOTAL	46.00	46.00	0.00	0.00	0.00	1135	52210.00	52210.00	0.00	0.00	0.00
A. Total didactic				120.00	120.00	0.00	0.00	0.00	1311	158409.00	158409.00	0.00	0.00	0.00
1	Bibliotecar,documentarist,redactor gradul III	S		1.00	1.00	0.00	0.00	0.00	1203	1203.00	1203.00	0.00	0.00	0.00
2	Asistent social gradul I	S		1.00	0.00	0.50	0.00	0.50	1285	1285.00	0.00	642.50	0.00	642.50
3	Secretar I A	M		1.00	0.00	1.00	0.00	0.00	1245	1245.00	0.00	1245.00	0.00	0.00
4	Laborant I A	S		1.00	1.00	0.00	0.00	0.00	1482	1482.00	1482.00	0.00	0.00	0.00
5	Laborant I	PLM		1.00	1.00	0.00	0.00	0.00	1019	1019.00	1019.00	0.00	0.00	0.00
6	Administrator financiar (patrimoniu) grad I *****	S		1.00	0.00	1.00	0.00	0.00	1697	1697.00	0.00	1697.00	0.00	0.00
7	Administrator financiar (patrimoniu) treapta I *****	M		1.00	1.00	0.00	0.00	0.00	1143	1143.00	1143.00	0.00	0.00	0.00
8	Mediator scolar I	M/G		1.00	1.00	0.00	0.00	0.00	763	763.00	763.00	0.00	0.00	0.00
B. Total didactic auxiliar				8.00	5.00	2.50	0.00	0.50	1230	9837.00	5610.00	3584.50	0.00	642.50
1	Portar,paznic,pompier,ingrij.,bufet,manip.bun.,curier;I			1.00	1.00	0.00	0.00	0.00	675	675.00	675.00	0.00	0.00	0.00
2	Muncitor I			1.00	0.00	0.00	0.00	1.00	894	894.00	0.00	0.00	0.00	894.00
D. Total nedidactic				2.00	1.00	0.00	0.00	1.00	785	1569.00	675.00	0.00	0.00	894.00
Total				130.00	126.00	2.50	0.00	1.50	1298	169815.00	164694.00	3584.50	0.00	1536.50

*) Nota - Pentru personalul didactic de predare coloana 'salariul de baza' se va completa la fiecare functie si trasa de vechime in invatamant, cf.legislatiei si nu cuprinde indemnizatia de conducere.
- Pentru personalul didactic auxiliar, 'salariul de baza' nu cuprinde sporul de stabilitate si/sau indemnizatia de conducere.
- Pentru personalul nedidactic, 'salariul de baza' nu cuprinde sporuri si/sau indemnizatia de conducere.

Director,

Contabil/ef,

Secretar sef,

MINISTERUL EDUCATIEI, CERCETARII, TINERETULUI SI SPORTULUI
I.S.J. Constanta
CENTRUL JUDETEAN DE RESURSE SI ASISTENTA EDUCATIONALA CONSTANTA

STAT FUNCTII DE EXECUTIE EXISTENT LA 01.01.2010

Nr. crt.	Denumirea functiei si gradul didactic/ treapta profesionala	Nivel studii	Vechime in invatamant ptr.didactic	Numar de posturi				Salariul de baza*) -lei-	Fond salarii de baza lunar (- lei noi -)					
				Total	din care:				Total	din care:				
					Ocupate	Cumul	PCO	Vacante		Ocupate	Cumul	PCO	Vacante	
0	1	2	3	4	5	6	7	8	9	10	11	12	13	14
Invatamant special														
1.	Profesor cu grad didactic I	S	TOTAL	24.00	24.00	0.00	0.00	0.00	1842	44219.00	44219.00	0.00	0.00	0.00
2.	Profesor cu grad didactic I	S	10-14	3.00	3.00	0.00	0.00	0.00	1612	4836.00	4836.00	0.00	0.00	0.00
1.	2751018384201 18.10.75 BAIASU	V	ALINA-GABRIELA	1.00	1.00	0.00	0.00	0.00						
2.	2770830133126 30.08.77 TOMA	I	DORINA-NICOLETA	1.00	1.00	0.00	0.00	0.00						
3.	2680111390025 11.01.68 FALU	M	CRISTINA	1.00	1.00	0.00	0.00	0.00						
3.	Profesor cu grad didactic I	S	14-18	2.00	2.00	0.00	0.00	0.00	1678	3356.00	3356.00	0.00	0.00	0.00
1.	2720102133700 02.01.72 POPA	N	MIHAELA-CAMELIA	1.00	1.00	0.00	0.00	0.00						
2.	2740506020027 06.05.74 BALAN	P	FLORINA-NATALIA	1.00	1.00	0.00	0.00	0.00						
4.	Profesor cu grad didactic I	S	18-22	3.00	3.00	0.00	0.00	0.00	1716	5148.00	5148.00	0.00	0.00	0.00
1.	2700401135060 01.04.70 MARINESCU	V	CAMELIA	1.00	1.00	0.00	0.00	0.00						
2.	2701107364218 07.11.70 NICOLAEV	N	MIHAELA	1.00	1.00	0.00	0.00	0.00						
3.	2691023134001 23.10.69 GUNESCH	I	DANIELA-LAURA	1.00	1.00	0.00	0.00	0.00						
5.	Profesor cu grad didactic I	S	22-25	3.00	3.00	0.00	0.00	0.00	1809	5427.00	5427.00	0.00	0.00	0.00
1.	2650627131249 27.06.65 CHIRILA	I	AURORA	1.00	1.00	0.00	0.00	0.00						
2.	2641022131211 22.10.64 BUCUR	V	VIORICA	1.00	1.00	0.00	0.00	0.00						
3.	2680712361986 12.07.68 TEPELUS	I	LILIANA-VERONICA	1.00	1.00	0.00	0.00	0.00						
6.	Profesor cu grad didactic I	S	25-30	5.00	5.00	0.00	0.00	0.00	1892	9460.00	9460.00	0.00	0.00	0.00
1.	2510205131249 05.02.51 CONSTANTIN	A	RODICA	1.00	1.00	0.00	0.00	0.00						
2.	2610611133694 11.06.61 RADU	V	VIORICA	1.00	1.00	0.00	0.00	0.00						
3.	2620606131275 06.06.62 NASTIE	N	CLAUDIA	1.00	1.00	0.00	0.00	0.00						
4.	2650705134006 05.07.65 DURAC	D	VALENTINA	1.00	1.00	0.00	0.00	0.00						
5.	2620809131246 09.08.62 POSTOLE	M	LILIANA	1.00	1.00	0.00	0.00	0.00						
7.	Profesor cu grad didactic I	S	30-35	7.00	7.00	0.00	0.00	0.00	1986	13902.00	13902.00	0.00	0.00	0.00
1.	2520401133108 01.04.52 CEASU	A	VASILICA	1.00	1.00	0.00	0.00	0.00						
2.	2520903131220 03.09.52 BALANESCU	G	MARIANA	1.00	1.00	0.00	0.00	0.00						
3.	2560910131255 10.09.56 MOGA	I	MARIA	1.00	1.00	0.00	0.00	0.00						
4.	2580112131223 12.01.58 CAPATINA	I	MIRELA	1.00	1.00	0.00	0.00	0.00						
5.	2571231131211 31.12.57 CAESCU	D	MARIETA	1.00	1.00	0.00	0.00	0.00						
6.	2561022131297 22.10.56 MICU	S	MARIETA	1.00	1.00	0.00	0.00	0.00						
7.	2551004131218 04.10.55 ANGHEL	P	GEORGETA	1.00	1.00	0.00	0.00	0.00						
8.	Profesor cu grad didactic I	S	35-40	1.00	1.00	0.00	0.00	0.00	2090	2090.00	2090.00	0.00	0.00	0.00
1.	2521110131221 10.11.52 MANZU	T	LIANA	1.00	1.00	0.00	0.00	0.00						
9.	Profesor cu grad didactic II	S	TOTAL	13.00	13.00	0.00	0.00	0.00	1328	17269.00	17269.00	0.00	0.00	0.00
10.	Profesor cu grad didactic II	S	06-10	5.00	5.00	0.00	0.00	0.00	1213	6065.00	6065.00	0.00	0.00	0.00
1.	2741024130027 24.10.74 TOTOLAN	G	ECATERINA-GABRIELA	1.00	1.00	0.00	0.00	0.00						
2.	2761211133698 11.12.76 FALIBOGA	M	CARMEN-SILVIA	1.00	1.00	0.00	0.00	0.00						
3.	2800619213404 19.06.80 HERCIOG	I	DORINA	1.00	1.00	0.00	0.00	0.00						
4.	2801208132806 08.12.80 COLNICEANU	I	ANA	1.00	1.00	0.00	0.00	0.00						
5.	2750923131237 23.09.75 GRIGORESCU	D	CRISTINA-MARCELA	1.00	1.00	0.00	0.00	0.00						
11.	Profesor cu grad didactic II	S	10-14	5.00	5.00	0.00	0.00	0.00	1383	6915.00	6915.00	0.00	0.00	0.00
1.	2750422410014 22.04.75 BARBAROS	A	TATIANA	1.00	1.00	0.00	0.00	0.00						
2.	2750624134015 24.06.75 BURGHISAN	V	LAURA-ELENA	1.00	1.00	0.00	0.00	0.00						
3.	2650314090022 14.03.65 APOSTU	A	GETA	1.00	1.00	0.00	0.00	0.00						
4.	2780131364239 31.01.78 STAMBULI	I	ELENA	1.00	1.00	0.00	0.00	0.00						

- / -

MINISTERUL EDUCATIEI, CERCETARII, TINERETULUI SI SPORTULUI
I.S.J. Constanta
CENTRUL JUDETEAN DE RESURSE SI ASISTENTA EDUCATIONALA CONSTANTA

STAT FUNCTII DE EXECUTIE EXISTENT LA 01.01.2010

Nr. crt.	Denumirea functiei si gradul didactic/ treapta profesionala	Nivel studii	Vechime in invatamant ptr.didactic	Numar de posturi				Salariul de baza*) -lei-	Fond salarii de baza lunar (- lei noi -)			
				Total	din care:				Total	din care:		
					Ocupate	Cumul	PCO	Vacante		Ocupate	Cumul	PCO

0	1	2	3	4	5	6	7	8	9	10	11	12	13	14	
	5. 2741215090012	15.12.74	BOTOSANEANU	M VALERICA-GEANINA	1.00	1.00	0.00	0.00	0.00	Profesor					
12.	Profesor cu grad didactic II			S 14-18	2.00	2.00	0.00	0.00	0.00	1411	2822.00	2822.00	0.00	0.00	0.00
	1. 2640724131238	24.07.64	FLOREA	N GABRIELA	1.00	1.00	0.00	0.00	0.00	Profesor					
	2. 2730303131238	03.03.73	POPESCU	D DOINA	1.00	1.00	0.00	0.00	0.00	Profesor					
13.	Profesor cu grad didactic II			S 18-22	1.00	1.00	0.00	0.00	0.00	1467	1467.00	1467.00	0.00	0.00	0.00
	1. 2700904031841	04.09.70	GANEA	V NICOLETA-CAMELUTA	1.00	1.00	0.00	0.00	0.00	Profesor					
14.	Profesor definitiv			S TOTAL	38.00	38.00	0.00	0.00	0.00	1177	44711.00	44711.00	0.00	0.00	0.00
15.	Profesor definitiv			S 02-06	20.00	20.00	0.00	0.00	0.00	1143	22860.00	22860.00	0.00	0.00	0.00
	1. 2810820134201	20.08.81	CHIVU	V CRISTINA-AUGUSTINA	1.00	1.00	0.00	0.00	0.00	Profesor					
	2. 2800224134120	24.02.80	CIUCA	M CORINA	1.00	1.00	0.00	0.00	0.00	Profesor					
	3. 2681111296727	11.11.68	VLAD	V MARCELA	1.00	1.00	0.00	0.00	0.00	Profesor					
	4. 2790315135067	15.03.79	PARIZA	I MIHAELA	1.00	1.00	0.00	0.00	0.00	Profesor					
	5. 2811015134162	15.10.81	PUFLENE	A LILIANA	1.00	1.00	0.00	0.00	0.00	Profesor					
	6. 2820318171699	18.03.82	DOBRE	G MARIA-CRISTINA	1.00	1.00	0.00	0.00	0.00	Profesor					
	7. 2600901112513	01.09.60	DOBROMIR	E EUGENIA	1.00	1.00	0.00	0.00	0.00	Profesor					
	8. 2610406131237	06.04.61	CONDURACHE	V CAMELIA	1.00	1.00	0.00	0.00	0.00	Profesor					
	9. 2790602131286	02.06.79	ATANASIU	E RALUCA	1.00	1.00	0.00	0.00	0.00	Profesor					
	10. 2780825131305	25.08.78	BARZAN	V LAVINIA	1.00	1.00	0.00	0.00	0.00	Profesor					
	11. 2660405133108	05.04.66	MIRCICA	I MARIANA	1.00	1.00	0.00	0.00	0.00	Profesor					
	12. 2791003134005	03.10.79	IONITA	O ADRIANA	1.00	1.00	0.00	0.00	0.00	Profesor					
	13. 2780519370015	19.05.78	OLARU	M ELENA-MONALISA	1.00	1.00	0.00	0.00	0.00	Profesor					
	14. 2630629131264	29.06.63	LAZAR	S GEORGETA	1.00	1.00	0.00	0.00	0.00	Profesor					
	15. 2810818132819	18.08.81	POPESCU	G ELENA	1.00	1.00	0.00	0.00	0.00	Profesor					
	16. 283011134128	11.01.83	SIMION	V LAURA	1.00	1.00	0.00	0.00	0.00	Profesor					
	17. 2810115134130	15.01.81	ISMAIL	T AIFER	1.00	1.00	0.00	0.00	0.00	Profesor					
	18. 2790928131233	28.09.79	DORCEA	D ANDRADA	1.00	1.00	0.00	0.00	0.00	Profesor					
	19. 2770523131298	23.05.77	CIULIN	D ANAMARIA-LUCIA	1.00	1.00	0.00	0.00	0.00	Profesor					
	20. 2810605134205	05.06.81	CHISAR	E ELENA	1.00	1.00	0.00	0.00	0.00	Profesor					
16.	Profesor definitiv			S 06-10	11.00	11.00	0.00	0.00	0.00	1157	12727.00	12727.00	0.00	0.00	0.00
	1. 2730520130586	20.05.73	OSIP	P PAULA	1.00	1.00	0.00	0.00	0.00	Profesor					
	2. 2761123135293	23.11.76	CIOBOTA	I MONICA-TANTA	1.00	1.00	0.00	0.00	0.00	Profesor					
	3. 2680218131254	18.02.68	POP	S MARIOARA	1.00	1.00	0.00	0.00	0.00	Profesor					
	4. 2740114131210	14.01.74	SIMION	N MARIOARA	1.00	1.00	0.00	0.00	0.00	Profesor					
	5. 2710117135051	17.01.71	PRICOP	G GABRIELA	1.00	1.00	0.00	0.00	0.00	Profesor					
	6. 2790220211703	20.02.79	CIOBANEL	C IRINA	1.00	1.00	0.00	0.00	0.00	Profesor					
	7. 2720215130593	15.02.72	BORUGA	S SILVIA	1.00	1.00	0.00	0.00	0.00	Profesor					
	8. 2830122132835	22.01.83	CIOCAN	I MADALINA	1.00	1.00	0.00	0.00	0.00	Profesor					
	9. 2770612134010	12.06.77	ENE	C IULIANA	1.00	1.00	0.00	0.00	0.00	Profesor					
	10. 2790603135294	03.06.79	BOGDAN	V IULIA	1.00	1.00	0.00	0.00	0.00	Profesor					
	11. 2820830360321	30.08.82	POTLOG	V LUCIANA-ANDORINA	1.00	1.00	0.00	0.00	0.00	Profesor					
17.	Profesor definitiv			S 10-14	3.00	3.00	0.00	0.00	0.00	1312	3936.00	3936.00	0.00	0.00	0.00
	1. 1760503130914	03.05.76	CIUBUCA	G VASILE	1.00	1.00	0.00	0.00	0.00	Profesor					
	2. 2740429130913	29.04.74	CASARICA	M ANISOARA	1.00	1.00	0.00	0.00	0.00	Profesor					
	3. 2760608131309	08.06.76	BUNGHEZ	I MIHAELA-LUMINITA	1.00	1.00	0.00	0.00	0.00	Profesor					
18.	Profesor definitiv			S 14-18	2.00	2.00	0.00	0.00	0.00	1331	2662.00	2662.00	0.00	0.00	0.00

- / -

MINISTERUL EDUCATIEI, CERCETARII, TINERETULUI SI SPORTULUI
I.S.J. Constanta
CENTRUL JUDETEAN DE RESURSE SI ASISTENTA EDUCATIONALA CONSTANTA

STAT FUNCTII DE EXECUTIE EXISTENT LA 01.01.2010

Nr. crt.	Denumirea functiei si gradul didactic/ treapta profesionala	Nivel studii	Vechime in invatamant ptr.didactic	Numar de posturi				Salariul de baza*) -lei-	Fond salarii de baza lunar (- lei noi -)						
				Total	din care:				Total	din care:					
					Ocupate	Cumul	PCO	Vacante		Ocupate	Cumul	PCO	Vacante		
0	1	2	3	4	5	6	7	8	9	10	11	12	13	14	
	1. 2680927131287	27.09.68	PALICI	V CARMEN-DANIELA	1.00	1.00	0.00	0.00	0.00	Profesor					
	2. 2670604132803	04.06.67	ROTARU	G MARINELA	1.00	1.00	0.00	0.00	0.00	Profesor					
19.	Profesor definitiv			S 18-22	1.00	1.00	0.00	0.00	0.00	1369	1369.00	1369.00	0.00	0.00	0.00
	1. 2691002413021	02.10.69	SECU	G LAURA	1.00	1.00	0.00	0.00	0.00	Profesor					
20.	Profesor debutant			S TOTAL	46.00	46.00	0.00	0.00	0.00	1135	52210.00	52210.00	0.00	0.00	0.00
	1. 2821020132804	20.10.82	PARAIALA	I CARMEN	1.00	1.00	0.00	0.00	0.00	Profesor					
	2. 2720331131265	31.03.72	VOICULESCU	L SIMONA	1.00	1.00	0.00	0.00	0.00	Profesor					
	3. 2841018134237	18.10.84	BROTEA	M ANDREEA	1.00	1.00	0.00	0.00	0.00	Profesor					
	4. 2840308134135	08.03.84	VASILE	N ALINA	1.00	1.00	0.00	0.00	0.00	Profesor					
	5. 2840928134162	28.09.84	CARASTERE	P MIHAELA-THEODORA	1.00	1.00	0.00	0.00	0.00	Profesor					
	6. 2810901360022	01.09.81	DONE	D ANCA	1.00	1.00	0.00	0.00	0.00	Profesor					
	7. 2770416461524	16.04.77	ALEXANDRESCU	A ALEXANDRA	1.00	1.00	0.00	0.00	0.00	Profesor					

B. Total didactic auxiliar	8,00	5,00	2,50	0,00	0,50	1230	9837,00	6855,00	2339,50	0,00	642,50
B. Total didactic auxiliar	2,50	0,00	2,50	0,00	0,00	1139	5127,50	3109,00	2018,50	0,00	0,00
1. Portar,paznic,pompier,ingrij.,bufet,manip.bun.,curier;I	1,00	1,00	0,00	0,00	0,00	675	675,00	675,00	0,00	0,00	0,00
1. 2620610400514 10.06.62 MIEREA A MARIANA	1,00	1,00	0,00	0,00	0,00	INGRIJITOR					
2. Muncitor I	1,00	0,00	0,00	0,00	1,00	894	894,00	0,00	0,00	0,00	894,00
1. VACANT	1,00	0,00	0,00	0,00	1,00						
D. Total nedidactic	2,00	1,00	0,00	0,00	1,00	785	1569,00	675,00	0,00	0,00	894,00
Total	130,00	126,00	2,50	0,00	1,50	1298	168680,00	164804,00	2339,50	0,00	1536,50
<hr/>											
Total general unitate											
A. Total didactic	120,00	120,00	0,00	0,00	0,00	1311	158409,00	158409,00	0,00	0,00	0,00
B. Total didactic auxiliar	8,00	5,00	2,50	0,00	0,50	1230	9837,00	6855,00	2339,50	0,00	642,50
D. Total nedidactic	2,00	1,00	0,00	0,00	1,00	785	1569,00	675,00	0,00	0,00	894,00
Total	130,00	126,00	2,50	0,00	1,50	1298	169815,00	169815,00	2339,50	0,00	1536,50

*) Nota - Pentru personalul didactic de predare coloana 'salariul de baza' se va completa la fiecare functie si transa de vechime in invatamant, cf.legislatiei si nu cuprinde indemnizatia de conducere.
- Pentru personalul didactic auxiliar, 'salariul de baza' nu cuprinde sporul de stabilitate si/sau indemnizatia de conducere.
- Pentru personalul nedidactic, 'salariul de baza' nu cuprinde sporuri si/sau indemnizatia de conducere.

Director,

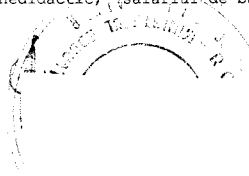

Contabil s/./

Secretar sef,

**BUGETUL DE VENITURI SI CHELTUIELI
PE ANUL 2010**

lei

DENUMIREA INDICATORILOR	Articol bugetar	Buget 2010
	0	1
CHELTUIELI TOTAL		3,260,676
CHELTUIELI CURENTE (01=10+20+30+40+50+51+55+57+59)	1	3,260,676
TITLUL I CHELTUIELI DE PERSONAL	10	3,040,676
Cheltuieli salariale in bani	10.01	2,403,676
Salarii de baza	10,01,01	1,762,676
Salarii de merit	10,01,02	0
Indemnizatii de conducere	10,01,03	0
Spor vechime	10,01,04	0
Spor pentru conditii de munca	10,01,05	201,000
Alte sporuri	10,01,06	37,000
Ore suplimentare	10,01,07	0
Fond de premii	10,01,08	200,000
Fond pentru scopuri ocupate prin cumul	10,01,10	27,000
Fond aferent platii cu ora	10,01,11	45,000
Indemnizatii de delegare	10,01,13	0
Indemnizatii de detasare	10,01,14	0
Alocatii pentru transportul la si de la locul de munca	10,01,15	27,000
Alte drepturi salariale in bani	10,01,30	104,000
Contributii	10.03	637,000
Contributii de asigurari sociale de stat	10,03,01	463,000
Contributii de asigurari de somaj	10,03,02	14,000
Contributii de asigurari de sanatate	10,03,03	119,000
Contributii de asigurari pentru accidente de munca si boli prof.	10,03,04	9,000
Contributii pt.concedii si indemnizatii	10.03.06	32,000
Contributii la Fondul de garantare a creantelor salariale	10.03.07	0
TITLUL II BUNURI SI SERVICII	20	220,000
Bunuri si servicii	20.01	70,000
Furnituri de birou	20,01,01	11,200
Materiale pentru curatenie	20,01,02	1,400
Incalzit, iluminat si forta motrica	20,01,03	37,000
Apa, canal si salubritate	20,01,04	1,400
Carburanti si lubrefianti	20,01,05	0
Piese de schimb	20,01,06	0
Transport	20,01,07	0
Posta, telecomunicatii, radio, t.v., internet	20,01,08	7,000
Materiale si prestari de servicii cu caracter functional	20,01,09	7,000
Alte bunuri si servicii pentru intretinere si functionare	20,01,30	5,000
Reparatii curente	20.02	0
Hrana	20.03	0
Hrana pentru oameni	20,03,01	0
Hrana pentru animale	20,03,02	0
Medicamente si materiale sanitare	20.04	0
Medicamente	20,04,01	0
Materiale sanitare	20,04,02	0

Bunuri de natura obiectelor de inventar	20.05	10,000
Uniforme si echipament	20,05,01	0
Lenjerie si accesorii de pat	20,05,03	0
Alte obiecte de inventar	20,05,30	10,000
Deplasari, detasari, transferari	20.06	10,000
Deplasari interne, detasari, transferari	20,06,01	10,000
Deplasari in strainatate	20,06,02	0
Carti, publicatii si materiale documentare	20.11	10,000
Pregatire profesionala	20.13	16,000
Protectia muncii	20.14	60,000
Tichete cadou	20.27	0
Alte cheltuieli	20.30	44,000
Chirii	20,30,04	16,000
Alte cheltuieli cu bunuri si servicii	20.30.30	28,000
CHELTUIELI DE CAPITAL (70=71+72)	70	0
TITLUL X ACTIVE NEFINANCIARE	71	0
Active fixe (inclusiv reparatii capitale)	71.01	0
Constructii	71,01,01	0
Masini, echipamente si mijloace de transport	71,01,02	0
Mobilier, aparatura birotica si alte active corporale	71,01,03	0
Alte active fixe	71,01,30	0

Director,
Prof. Tatiana Barbaros



Contabil Sef,
Ec. Florina Andrei