

## CONSILIUL JUDETEAN CONSTANTA

### HOTARAREA nr. <sup>35</sup>..... privind aprobarea organigramei, a statului de functii si a bugetului de venituri si cheltuieli pe anul 2010 pentru Centrul Scolar de Educatie Incluziva « Albatros »

Consiliul Judetean Constanta intrunit in sedinta din data de <sup>14.02.</sup>.....2010  
Avand in vedere:

- Expunerea de motive a Presedintelui Consiliului Judetean;
- Raportul Directiei Generale Buget-Finante;
- Raportul Comisiei de specialitate de Studii, prognoze economico-sociale, buget-finante si administrarea domeniului public si privat al judetului .

In temeiul prevederilor legii bugetului de stat pe anul 2010 nr.11/2010; ale art. 19 alin (1) din Legea nr.273/2006 privind finantele publice locale; ale art. 91 alin (1) lit. d), alin. (5) lit.a) pct.1, precum si ale art. 97 din Legea nr. 215/2001 privind administratia publica locala cu modificarile si completarile ulterioare;

#### HOTARASTE :

**Art. 1.** Se aproba organigrama, statul de functii si bugetul de venituri si cheltuieli pentru Centrul Scolar de Educatie Incluziva « Albatros », pe anul 2010, conform anexelor nr. 1, 2 si 3 ce fac parte integranta din prezenta hotarare.

**Art.2.** Directia Administratie Publica si Juridica va comunica prezenta hotarare persoanelor si institutiilor interesate, in vederea ducerii ei la indeplinire.

Prezenta hotarare a fost adoptata cu un numar de 34 voturi pentru, — voturi impotriva si — abtineri.

**PRESEDINTE,**  
**Nicusor Daniel Constantinescu**

Constanta. <sup>14.02.</sup>.....2010

**CONTRASEMNEAZA**  
**SECRETAR AL JUDETELUI**

**Mariana Belu**

## CONSILIUL JUDETEAN CONSTANTA

### EXPUNERE DE MOTIVE

#### **la proiectul de hotarare privind aprobarea organigramei, a statului de functii si a bugetului de venituri si cheltuieli pentru Centrul Scolar de Educatie Incluziva « Albatros » pe anul 2010**

In baza prevederilor art. 19 alin. (1) din Legea nr. 273/2006 privind finantele publice locale, ale art. 91, alin. (1) lit. d), alin. (5) lit. a) pct.1, precum si ale art. 97 din Legea nr. 215/2001 privind administratia publica locala, cu modificarile si completarile ulterioare, Consiliul Judetean, potrivit competentelor sale, asigura cadrul necesar pentru gestionarea si functionarea institutiilor si serviciilor publice, precum si ale regiilor autonome de interes judetean.

Conform prevederilor legale mentionate, propunem aprobării dumneavoastra prezentul proiect de hotarare privind aprobarea organigramei, a statului de functii si a bugetului de venituri si cheltuieli pentru Centrul Scolar de Educatie Incluziva « Albatros », pe anul 2010.



**P R E S E D I N T E,**

**NICUSOR DANIEL CONSTANTINESCU**

**CONSILIUL JUDETEAN CONSTANTA  
DIRECTIA GENERALA BUGET-FINANTE**

**R A P O R T**

**la proiectul de hotarare privind aprobarea organigramei,  
a statului de functii si a bugetului de venituri si cheltuieli  
pentru Centrul Scolar de Educatie Incluziva « Albatros »  
pe anul 2010**

Consiliul Judetean, potrivit atributiilor sale, poate aproba bugetele de venituri si cheltuieli, organigramele, statele de functii, ale institutiilor si serviciilor publice, ale societatilor comerciale si ale regiilor autonome aflate in subordinea sa, asigura virarile de credite bugetare, conform dispozitiilor art. 19 alin. (1) din Legea nr. 273/2006 privind finantele publice locale; ale art. 91 alin. (1) lit. d), alin. (5) lit. a) pct.1, precum si ale art. 97 din Legea nr. 215/2001 privind administratia publica locala, cu modificarile si completarile ulterioare;

Fata de cele mentionate, supunem aprobarii Consiliului Judetean prezentul proiect de hotarare referitor la aprobarea organigramei, a statului de functii si a bugetului de venituri si cheltuieli pentru Centrul Scolar de Educatie Incluziva « Albatros », pe anul 2010.

**DIRECTOR,**

**Ec. Tudorel Parvu**

**SEF SERVICIU,**

**Ec. Adriana Decu**

**CONSILIUL JUDETEAN CONSTANTA****R A P O R T**

Comisia de specialitate de Studii, prognoze economico–sociale, buget – finante si administrarea domeniului public si privat al judetului, intrunita in sedinta de astazi. 14.02.2010 a analizat Expunerea de Motive a Presedintelui Consiliului Judetean Constanta si Raportul Directiei Generale Buget – Finante privind proiectul de hotarare referitor la aprobarea organigramei, statutului de functii si bugetului de venituri si cheltuieli pentru Centrul Scolar de Educatie Incluziva « Albatros », pe anul 2010.

Suntem de acord cu proiectul de hotarare sus amintit.

Comisia de specialitate de Studii, prognoze economico - sociale, buget – finante si administrarea domeniului public si privat al judetului.

( **PRESEDINTE,**  
)

ANEXA 1  
la Hotărârea 35/14.02.2010

ORGANIGRAMA CENTRULUI ȘCOLAR PENTRU EDUCAȚIE INCLUZIVĂ "ALBATROS" CONSTANȚA

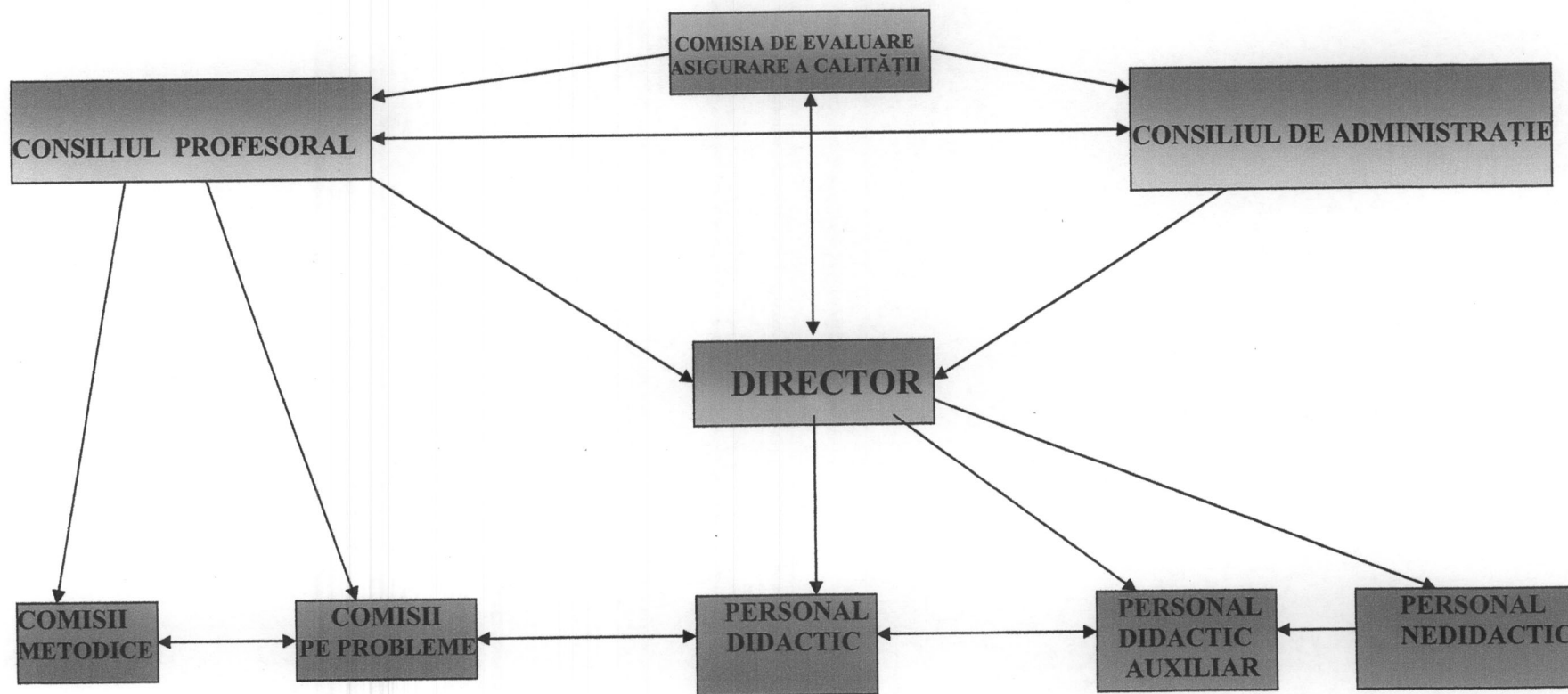

Director,  
Prof. Ing. Ristea Nicoleta-Luminița











Denumirea functiei	Stu- dii	Numar de posturi						Fonduri aferente posturilor ocupate																Fd. P.O.						
		din care:						din care:																						
		Total						Total																						
		Ocupate	P.O.	Cumul	Vacante			Salariu incadr.	Salariu merit	Gradatie merit	Spor de fidelit	Spor de CFP	Spor de conduc.	Spor de dirigent	Spor de inv.sp.	Spor de vechime	Spor de doctorat	Spor de prac.ped	Spor de noapte	Spor de rural	Spor de pred.sim	Spor de cond.spe	Spor de cond.gr		Fd.vac.					
ADMINISTRATOR FINANCIAR	I	M	1.00	1.00	0.00	0.00	0.00	1888	1142	0	0	197	0	0	0	0	171	378	0	0	0	0	0	0	0	0	0	0	0	
CONTABIL SEF	IA	M	1.00	1.00	0.00	0.00	0.00	2215	1142	0	0	231	443	228	0	0	171	443	0	0	0	0	0	0	0	0	0	0	0	
INFORMATICIAN	IA	S	1.00	1.00	0.00	0.00	0.00	2652	1722	0	431	0	0	0	0	0	258	241	0	0	0	0	0	0	0	0	0	0	0	
TOTAL CADRE DIDACTICE AUXILIARE			5.50	5.50	0.00	0.00	0.00	11318	6816	0	431	746	443	353	0	0	1021	1854	0	0	0	0	0	0	0	0	97	0	0	
ALTE FUNCTII																														
ASISTENT MEDICAL	II	PLM	1.00	1.00	0.00	0.00	0.00	1151	885	0	0	0	0	0	0	0	133	133	0	0	0	0	0	0	0	0	0	0	0	0
INGRIJITOR	I	G	2.00	2.00	0.00	0.00	0.00	1824	1350	0	0	0	0	0	0	0	136	338	0	0	0	0	0	0	0	0	0	0	0	0
MUNCITOR CALIFICAT	I	G	2.00	2.00	0.00	0.00	0.00	2414	1788	0	0	0	0	0	0	0	178	448	0	0	0	0	0	0	0	0	0	0	0	0
TOTAL ALTE FUNCTII			5.00	5.00	0.00	0.00	0.00	5389	4023	0	0	0	0	0	0	0	447	919	0	0	0	0	0	0	0	0	0	0	0	0
19400																														



**PROIECT DE BUGET DE VENITURI SI CHELTUIELI**

**PE ANUL 2010**

	<b>Indicatori</b>	<b>Prevederi anuale</b>
<b>1</b>	<b>Venituri totale</b>	<b>1200809</b>
<b>2</b>	<b>Cheltuieli totale</b>	<b>1200809</b>
<b>3</b>	<b>Cheltuieli curente</b>	<b>1200809</b>
<b>4</b>	<b>Cheltuieli de personal10</b>	<b>976809</b>
<b>5</b>	<b>10.01 ch.salariale</b>	<b>766936</b>
6	10.01.01 sal.baza	401683
7	10.01.02 sal.merit	19587
8	10.01.03 ind.conducere	6546
9	10.01.04 sp.vechime	80134
10	10.01.05 sp.con.de munca	42679
11	10.01.06 alte sporuri	10197
12	10.01.07 ore suplimentare	1238
13	10.01.08 fond de premii	50393
14	10.01.09 prima vacanta	0
15	10.01.10 fd.post.oc. cumul	96374
16	10.01.11 fd.plata cu ora	30514
17	10.01.12 ind.pers.din afara unitatii	8703
18	10.01.13 ind.de delegare	0
19	10.01.14 ind.de detasare	0
20	10.01.30 alte drept.salariale in bani	18888
<b>21</b>	<b>Contributii 10.03 contributii</b>	<b>209873</b>
22	10.03.01 CAS	157365
23	10.03.02 asig somaj	4017
24	10.03.03 asig soc.sanatate	36467
25	10.03.04 asig.accidente	2843
26	10.03.06 contr.conced.ind.	9181
<b>27</b>	<b>Cheltuieli materiale 20</b>	<b>224000</b>
<b>28</b>	<b>20.01 bunuri si servicii</b>	<b>177000</b>
29	20.01.01 furnituri birou	40000
30	20.01.02 mat.curatenie	9000
31	20.01.03 incalzire iluminat	10000
32	20.01.04 apa canal	10000
33	20.01.05 carburanti	40000

34	20.01.06 piese de schimb	0
35	20.01.07 transport	4000
36	20.01.08 posta, telecom. radio, tv, internet	6000
37	20.01.09 mat si prest. servicii	3000
38	20.01.30 alte bunuri si serv.	55000
39	Ptr. intret si functionare	
<b>40</b>	<b>20.02 reparatii curente</b>	<b>26120</b>
<b>41</b>	<b>20.03 hrana</b>	<b>10000</b>
42	20.03.01 hrana pr. oameni	10000
<b>43</b>	<b>20.04 medicamente si materiale sanitare</b>	<b>800</b>
44	20.04.01 medicamente	800
<b>45</b>	<b>20.05 bunuri de natura ob. inv.</b>	<b>10000</b>
46	20.05.01 uniforme si echipament	0
47	20.05.30 alte ob. inv.	10000
<b>48</b>	<b>20.06 deplasari</b>	<b>0</b>
49	20.06.01 deplasari interne	0
<b>50</b>	<b>20.11 carti, publicatii</b>	<b>80</b>
<b>51</b>	<b>20.13 preg. profesionala</b>	<b>0</b>
<b>52</b>	<b>20.14 protectia muncii</b>	<b>0</b>
<b>53</b>	<b>20.27 tichete cadou</b>	
<b>54</b>	<b>Cheltuieli de capital</b>	<b>0</b>
55	71.01.01 constructii	0
56	71.01.03 mobilier, aparatura birotica	0

DIRECTOR,

Prof. Ing. Nicoleta Lumina Ristea

CONTABIL SEF,

Georgeta Stere