

CONSILIUL JUDETEAN CONSTANTA

HOTARAREA nr. 33 privind aprobarea organigramei, a statului de functii si a bugetului de venituri si cheltuieli pe anul 2010 pentru Scoala Speciala nr. 1

Consiliul Judetean Constanta intrunit in sedinta din data de 14.02:...2010
Avand in vedere:

- Expunerea de motive a Presedintelui Consiliului Judetean;
- Raportul Directiei Generale Buget-Finante;
- Raportul Comisiei de specialitate de Studii, prognoze economico-sociale, buget-finante si administrarea domeniului public si privat al judetului .

In temeiul prevederilor legii bugetului de stat pe anul 2010 nr.11/2010; ale art. 19 alin (1) din Legea nr.273/2006 privind finantele publice locale; ale art. 91 alin (1) lit. d), alin. (5) lit.a) pct. 1, precum si ale art. 97 din Legea nr. 215/2001 privind administratia publica locala cu modificarile si completarile ulterioare;

HOTARASTE :

Art. 1. Se aproba organigrama, statul de functii si bugetul de venituri si cheltuieli pentru Scoala Speciala nr.1, pe anul 2010, conform anexelor nr.1,2,3 si 3 bis ,ce fac parte integranta din prezenta hotarare.

Art.2. Directia Administratie Publica si Juridica va comunica prezenta hotarare persoanelor si institutiilor interesate, in vederea ducerii ei la indeplinire.

Prezenta hotarare a fost adoptata cu un numar de 34 voturi pentru, — voturi impotriva si — abtineri.

PRESEDINTE,
Nicusor Daniel Constantinescu

Constanta 14.02:...2010

CONTRASEMNEAZA
SECRETAR AL JUDETULUI

Mariana Belu

CONSILIUL JUDETEAN CONSTANTA

EXPUNERE DE MOTIVE

la proiectul de hotarare privind aprobarea organigramei, a statului de functii si a bugetului de venituri si cheltuieli pentru Scoala Speciala nr.1 pe anul 2010

In baza prevederilor art. 19 alin. (1) din Legea nr. 273/2006 privind finantele publice locale, ale art. 91, alin. (1) lit. d), alin. (5) lit. a) pct. 1, precum si ale art. 97 din Legea nr. 215/2001 privind administratia publica locala, cu modificarile si completarile ulterioare, Consiliul Judetean, potrivit competentelor sale, asigura cadrul necesar pentru gestionarea si functionarea institutiilor si serviciilor publice, precum si ale regiilor autonome de interes judetean.

Conform prevederilor legale mentionate, propunem aprobarii dumneavoastra prezentul proiect de hotarare privind aprobarea organigramei, a statului de functii si a bugetului de venituri si cheltuieli pentru Scoala Speciala nr.1 , pe anul 2010.

PRESEDINTE,

NICUSOR DANIEL CONSTANTINESCU

**CONSILIUL JUDETEAN CONSTANTA
DIRECTIA GENERALA BUGET-FINANTE**

R A P O R T

**la proiectul de hotarare privind aprobarea organigramei,
a statului de functii si a bugetului de venituri si cheltuieli
pentru Scoala Speciala nr. 1
pe anul 2010**

Consiliul Judetean, potrivit atributiilor sale, poate aproba bugetele de venituri si cheltuieli, organigramele, statele de functii, ale institutiilor si serviciilor publice, ale societatilor comerciale si ale regiilor autonome aflate in subordinea sa, asigura virarile de credite bugetare, conform dispozitiilor art. 19 alin. (1) din Legea nr. 273/2006 privind finantele publice locale; ale art. 91 alin. (1) lit. d), alin. (5) lit. a) pct. 1, precum si ale art. 97 din Legea nr. 215/2001 privind administratia publica locala, cu modificarile si completarile ulterioare;

Fata de cele mentionate, supunem aprobarii Consiliului Judetean prezentul proiect de hotarare referitor la aprobarea organigramei, a statului de functii si a bugetului de venituri si cheltuieli pentru Scoala Speciala nr. 1 ,pe anul 2010.

DIRECTOR,

Ec. Tudorel Parvu

SEF SERVICIU,

Ec. Adriana Decu

CONSILIUL JUDETEAN CONSTANTA

RAPORT

Comisia de specialitate de Studii, prognoze economico–sociale, buget – finante si administrarea domeniului public si privat al judetului, intrunita in sedinta de astazi...^{14.02.}.....2010 a analizat Expunerea de Motive a Presedintelui Consiliului Judetean Constanta si Raportul Directiei Generale Buget – Finante privind proiectul de hotarare referitor la aprobarea organigramei, statului de functii si bugetului de venituri si cheltuieli pentru Scoala Speciala nr. 1, pe anul 2010.

Suntem de acord cu proiectul de hotarare sus amintit.

Comisia de specialitate de Studii, prognoze economico - sociale, buget – finante si administrarea domeniului public si privat al judetului.

~~PRESEDINTE,~~

Școala Specială Nr.1 Constanța - ORGANIGRAMA

Anexa nr.1
Sc. Hot. nr. 33/17.02.2010

LA HOT.NR. /

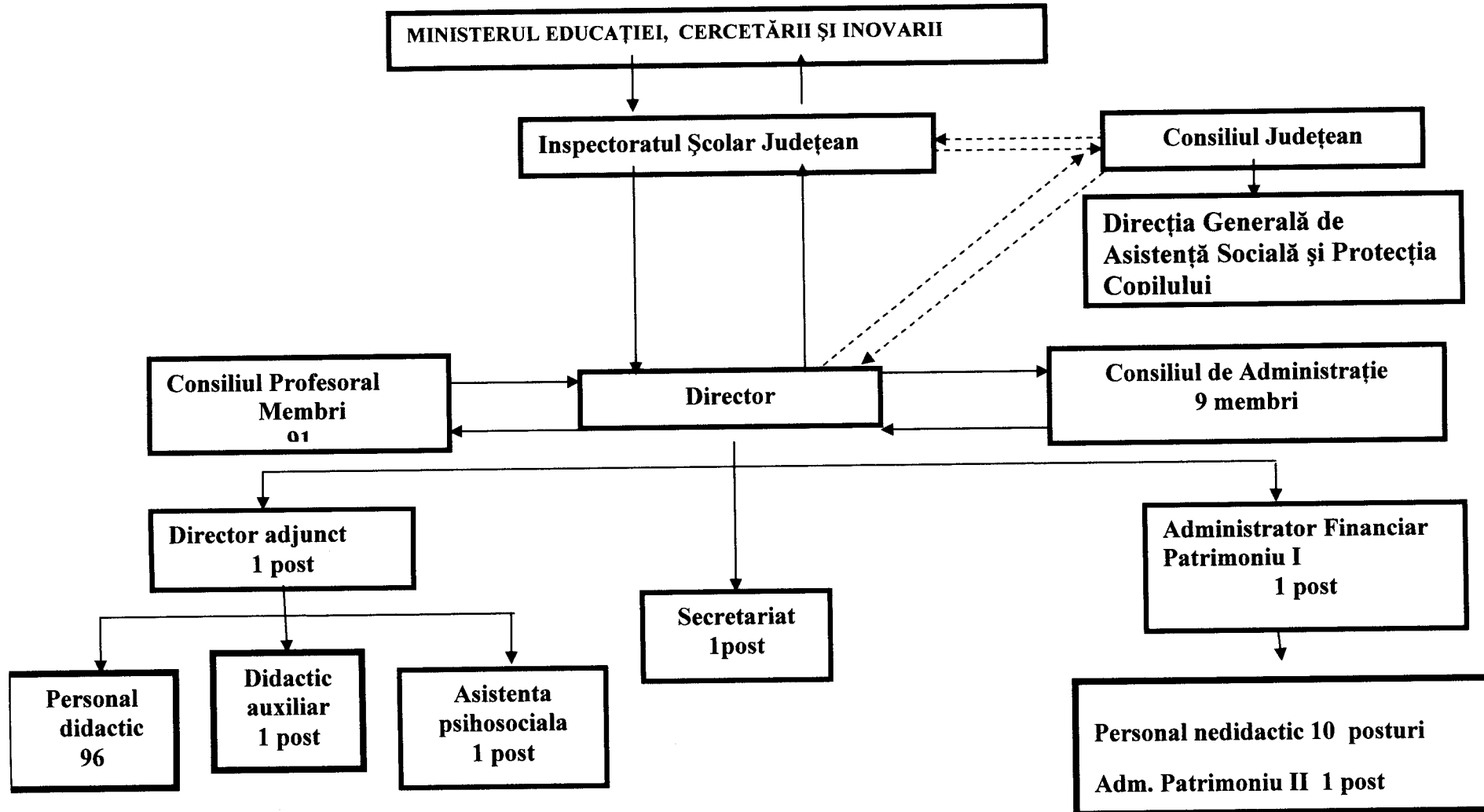

Director,

Prof. Cipu Maria

Denumirea functiei	Stu-	Numar de posturi						Fonduri aferente posturilor ocupate											Fd. P.O.	
		dii	din care:					TOTAL	din care:											
			Total	[ocupate]	P.O.	Cumul	[vacante]		Salariu	Compens.	Gradatie	Sp.sc.	Dirigentie	Sp.zona	Sp.pract	Sp.pred.	Sp.cond.	Sp.cond.		Spor de
							(8+...+20)	de baza	tranzit.	merit	speciala		rurala	pedagog.	simult.	peric.	grele	noapte	Fd.vac.	
																				12154
TOTAL CADRE DIDACTICE		96.03	89.38	5.65	1.00	0.00	177069	144827	171	5361	18035	4287	0	0	0	0	0	0	0	3002
																				0
CADRE DIDACTICE AUXILIARE																				
																				0
BIBLIOTECAR	IA	M	0.50	0.00	0.00	0.50	0.00	2046	0	0	0	0	0	0	0	0	0	0	0	2046
																				0
ASISTENT SOCIAL	III	S	1.00	1.00	0.00	0.00	0.00	1379	1235	144	0	0	0	0	0	0	0	0	0	0
																				0
SECRETAR	IA	M	1.00	1.00	0.00	0.00	0.00	2866	2367	187	312	0	0	0	0	0	0	0	0	0
																				0
ADMINISTRATOR	I	M	1.00	1.00	0.00	0.00	0.00	3550	2501	763	286	0	0	0	0	0	0	0	0	0
																				0
ADMINISTRATOR	II	M	1.00	1.00	0.00	0.00	0.00	1804	1640	164	0	0	0	0	0	0	0	0	0	0
																				0
INFORMATICIAN	I	S	0.50	0.00	0.00	0.00	0.50	2405	0	0	0	0	0	0	0	0	0	0	0	0
																				2405

Denumirea functiei	Stu- dii	Numar de posturi					Fonduri aferente posturilor ocupate											Fd. P.O.		
		din care:					TOTAL	din care:												
		ocupate	P.O.	Cumul	Vacante		(8+...+20)	de baza	de tranzit.	merit	speciala	Sp.zona rurala	Sp.pract pedagog.	Sp.pred. simult.	Sp.cond. peric.	Sp.cond. grele	Spor de noapte		Fd.vac.	
																				0
TOTAL CADRE DIDACTICE AUXILIARE		5.00	4.00	0.00	0.50	0.50	14050	7743	1258	598	0	0	0	0	0	0	0	0	0	2046
																				2405
ALTE FUNCTII																				
																				0
CASIER	I	M	1.00	1.00	0.00	0.00	0.00	1078	995	83	0	0	0	0	0	0	0	0	0	0
																				0
																				0
INGRIJITOR	I	G	2.00	2.00	0.00	0.00	0.00	1890	1688	202	0	0	0	0	0	0	0	0	0	0
																				0
																				0
INGRIJITOR	II	G	2.00	2.00	0.00	0.00	0.00	1840	1642	198	0	0	0	0	0	0	0	0	0	0
																				0
																				0
PAZNIC	I	G	1.00	1.00	0.00	0.00	0.00	1070	844	68	0	0	0	0	0	0	0	0	158	0
																				0
																				0
PAZNIC	II	G	1.00	1.00	0.00	0.00	0.00	925	723	66	0	0	0	0	0	0	0	0	136	0
																				0
																				0
PAZNIC	I	M	1.00	1.00	0.00	0.00	0.00	844	776	68	0	0	0	0	0	0	0	0	0	0
																				0
																				0

Denumirea functiei	Stu-	Numar de posturi						Fonduri aferente posturilor ocupate													Fd. P.O.			
		dii	din care:				TOTAL	din care:																
			ocupate	P.O.	Cumul	Vacante		Salariu de baza	Compens. tranzit.	Gradatie merit	Sp.sc. speciala	Dirigentie	Sp.zonal rurala	Sp.pract pedagog.	Sp.pred. simult.	Sp.cond. peric.	Sp.cond. grele	Spor de noapte	Fd.vac.					
Total	(8+...+20)														Fd.cumul									
MUNCITOR CALIFICAT	I	G	1.00	1.00	0.00	0.00	0.00	1207	1118	89	0	0	0	0	0	0	0	0	0	0	0	0	0	0
MUNCITOR CALIFICAT	II	G	1.00	1.00	0.00	0.00	0.00	1148	1063	85	0	0	0	0	0	0	0	0	0	0	0	0	0	0
TOTAL ALTE FUNCTII			10.00	10.00	0.00	0.00	0.00	10002	8849	859	0	0	0	0	0	0	0	0	0	0	0	294	0	0
TOTAL GENERAL			111.03	103.38	5.65	1.50	0.50	201121	161419	2288	5959	18035	4287	0	0	0	0	0	0	0	294	5048	2405	

Director,

CONTABIL

SECRETAR

MAICU MARIANA

CONDUCATOR

TEORICIANU ANA



ANEXA 3

NR 56 /10.02.2010

LA HOT. NR. 33 / 14.02.2010

**PROIECTUL DE BUGET PRIVIND
VENITURILE SI CHELTUIELILE
PE ANUL 2010**

		LEI	
NR Crt	Denumire indicator	Cod art	PLAN AN 2010
1	TOTAL VENITURI		3.151.762
-	DE PERSONAL		2.762.735
-	BUNURI SI SERV		289.027
-	DE CAPITAL		100.000
2	TOTAL CHELTUIELI		3.151.762
I	CHELT. DE PERSONAL	10.	2.762.735
	TOTAL SALARII 10.01		2.166.735
A/	Salariu de baza	10.01.01	1.519.735
	Gradatia de merit	10.01.02	17.250
	Spor..munca	10.01.05	90.000
	Alte sporuri	10.01.06	22.500
	Fond de premii(al-13-lea)	10.01.08	165.000
	Fond cumul	10.01.10	17.250
	Fond.plata ora	10.01.11	65.000
	Ind.afara unit.	10.01.12	2.000
	Alocatii .Transport CD	10.01.15	18.000
	Alte drep.sal.	10.01.30	250.000
	In bani CO.CM		

CONTRIBUTII	10.03	596.000
Cont. soc.de stat	10.03.01	450.000
Cont. asig. Somaj	10.03.02	11.000
Cont. asig.sanatate	10.03.03	113.000
Cont.accident munca	10.03.04	3.500
Cont concedii med.	10.03.06	18.500
II BUNURI SI SERVICII	20	289.027
BUNURI SI SERVICII	20.01	196.700
Furnit.de birou	20.01.01	12.000
Materiale ptr.curat	20.01.02	12.000
Incalzire,ilumita	20.01.03	89.500
Apa,canal.salubritate	20.01.04	15.000
Posta ,internet	20.01.08	13.200
Mat,prest serv.	20.01.09	40.000
Alte bunuri si serv.	20.01.30	15.000
Reparatii curente	20.02	86.327
Obiecte de inventar	20.05	1.000
Alte ob.inventar	20.05.30	1.000
Deplasari, detasari,	20.06	2.000
Deplasari CFR CD	2 0.06.01	2.000
Carti,publicatii,	20.11	1.000
Pregatire profesionala	20.13	1.000
Protectia muncii	20.14	1.000
III CHELTUIELI DE CAPITAL :	71.01.01	100.000
Constructii Acoperis		
(In continuare)		
Tabla		25.500
Manopera		74.500

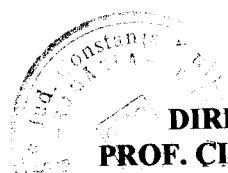

**DIRECTOR ,
PROF. CIPU MARIA**

**CONTABIL SEF,
CHELARU JENOVIA**



Școala Specială nr. 1

Centru de Încalzire, Nr. 8
Strada 10000000

ANEXA 3 bis.

LA HOT. NR. 33 / 17.02.2010

NR 57 /10.02.2010

NOTA DE FUNDAMENTARE
PRIVIND CHELTUIELILE DE CAPITAL

(CONSTRUCTII ACOPERIS)

NR. CRT	DENUMIREA OBIECTIVULUI	VALOARE
1	TABLA	25.500
2	MANOPERA	74.500
TOTAL		100.000



DIRECTOR,
Prof. CIPU MARIA

CONTABIL SEF,
CHELARU JENOVIA