

# CONSILIUL JUDETEAN CONSTANTA

## HOTARAREA nr. 200

### privind aprobarea organigramei, a statului de functii si a rectificarii bugetului de venituri si cheltuieli pe anul 2010 pentru Camera Agricola Judeteana Constanta

Consiliul Judetean Constanta intrunit in sedinta din data de 15.07.2010  
Avand in vedere:

- Expunerea de motive a Presedintelui Consiliului Judetean;
- Raportul Directiei Generale Buget-Finante;
- Raportul Comisiei de specialitate de Studii, prognoze economico-sociale, buget-finante si administrarea domeniului public si privat al judetului .

In temeiul prevederilor art.2, alin.(1) din Legea nr.118/2010 privind unele masuri necesare in vederea restabilirii echilibrului bugetar; ale art.4, alin.(1) din OUG nr.55/2010 privind unele masuri de reducere a cheltuielilor publice; ale art.19 alin. (1) din Legea nr. 273/2006 privind finantele publice locale; ale art. 91 alin. (1) lit. d), alin. (5) lit. a) pct.14, precum si ale art. 97 din Legea nr. 215/2001 privind administratia publica locala cu modificarile si completarile ulterioare;

#### HOTARASTE :

*Art. 1.* Se aproba organigrama pentru Camera Agricola Judeteana Constanta pe anul 2010, conform anexei nr.1 ce face parte integranta din prezenta hotarare ;

*Art. 2.* Se aproba statul de functii pentru Camera Agricola Judeteana Constanta pe anul 2010, conform anexei nr.2 ce face parte integranta din prezenta hotarare ;

*Art. 3.* Se aproba rectificarea bugetului de venituri si cheltuieli pentru Camera Agricola Judeteana Constanta pe anul 2010, conform anexei nr.3 ce face parte integranta din prezenta hotarare.

*Art.4.* Directia Administratie Publica si Juridica va comunica prezenta hotarare persoanelor si institutiilor interesate, in vederea ducerii ei la indeplinire.

Prezenta hotarare a fost adoptata cu un numar de 26 voturi pentru, - voturi impotriva si 6 abtineri.

Constanta. 15.07.2010

**PRESEDINTE,**  
Nicusor Daniel Constantinescu

**CONTRASEMNEAZA**  
**SECRETAR AL JUDETULUI**  
Mariana Belu

CONSILIUL JUDEȚEAN CONSTANȚA  
ORGANIGRAMA  
CAMERA AGRICOLĂ JUDEȚEANĂ CONSTANȚA

TOTAL POSTURI: 27  
1. FUNCȚII PUBLICE DE CONDUCERE: 3  
2. FUNCȚII PUBLICE DE EXECUȚIE : 23  
3. FUNCȚIE CONTRACTUALĂ : 1

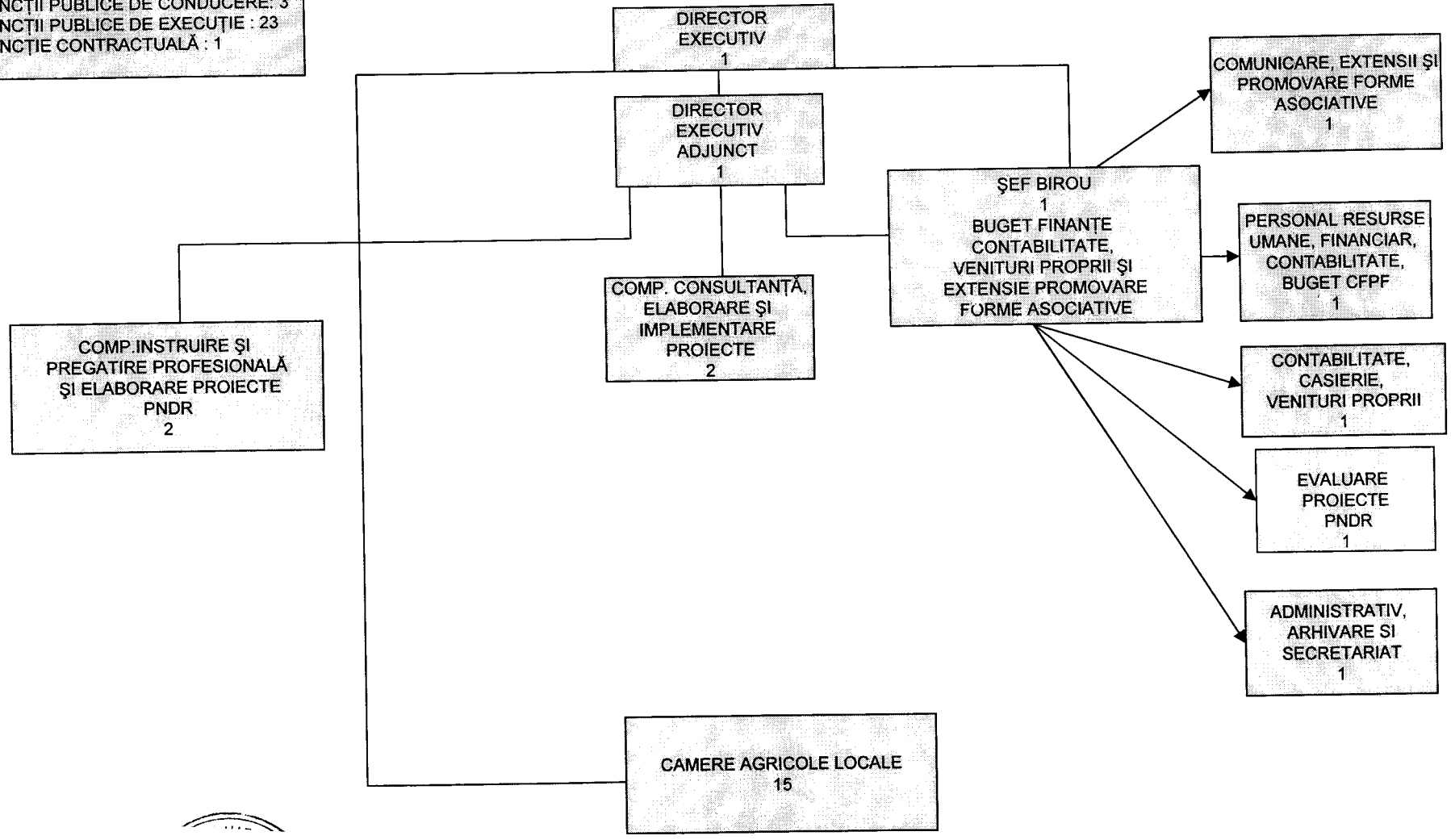

ȘEF BIROU, BUGET FINANȚE,  
CONTABILITATE ȘI VENITURI  
PROPRII

Handwritten marks and scribbles at the bottom left of the page.

**ȘTAT DE FUNCȚII  
PENTRU ANUL 2010  
Conf.OUG63/2010**

Nr. crt	Funcția		Nivel studii	Categori	Clasa	Gradația	Grad profesional									Debu	Total funcții publice	Grad Treaptă prof.	Total funcții contractuale	Total funcții
	Publică	Contract					Superior			Principal			Asistent							
							1	2	3	1	2	3	1	2	3					
0	1	2	3	4	5	6	7	8	9	10	11	12	13	14	15	16	17	18	19	20
1	Director executiv		S	Cond.	I	5	1										1			1
2	Director executiv adj.		S	Cond.	I	4	1										1			1
<b>Birou Buget Finanțe,contabilitate si venituri proprii,extensie forme asociative,elab.proiecte</b>																				
3	Șef birou		S	Cond.	I	5	1										1			1
4	Consilier		S	Exec	I	5	1										1			1
5	Consilier		S	Exec	I	4									1		1			1
6	Consilier		S	Exec	I	5		1									1			1
7	Consilier		S	Exec	I	2								1			1			1
8		Muncitor calif.	M	Exec														I	1	1
<b>Compartiment Instruire și Pregătire Profesională, elaborare proiecte</b>																				
9	Consilier		S	Exec	I	5	1										1			2
10	Consilier		S	Exec	I	5	1										1			1
<b>Compartiment Consultanță, Elaborare, Implementare și Evaluare Proiecte</b>																				
11	Consilier		S	Exec	I	5	1										1			2
12	Consilier		S	Exec	I	5	1										1			1
<b>Camere Agricole locale</b>																				
13-21	Consilier		S	Exec	I	5	9										9			9
22	Consilier		S	Exec	I	4	1										1			1
23	Consilier		S	Exec	I	5				1							1			1
24-26	Consilier		S	Exec	I	5		3									3			3
27	Consilier		S	Exec	I	5			1								1			1
	<b>Total :</b>																26		1	27

<b>Total funcții publice :</b>	<b>26</b>
din care:	
<i>funcții publice de conducere</i>	<b>3</b>
<i>funcții publice de execuție</i>	<b>23</b>
<b>Total funcții contractuale:</b>	<b>1</b>
<b>Total funcții :</b>	<b>27</b>

**DIRECTOR EXECUTIV**  
Mocanăsu Paraschiva

**ȘEF BIROU,**  
Florentina Malancu

CAMERA AGRICOLA JUDETEANA CONSTANTA														
STAT DE FUNCTII NOMINAL														
	Structura/nume și prenume	Sfera de activitate	Funcția publică			Clasa	Gradul profesional	Treapta de salarizare	Gradatie vechime	Nivelul studiilor	Funcția contractuală		Treapta/grad	Nivelul studiilor
			înalt funcționar public	de conducere	de execuție / nivel de salarizare*						de conducere	de execuție		
	<b>VACANT - dacă este cazul</b>													
	<b>Camera Agricola Judeteana</b>													
1	Mocanasu Paraschiva			Director executiv	Consilier	I	Superior	1		S				
2	Sonel Mihaela Elena			Director exec.adj	Consilier	I	Superior	1		S				
	<b>Birou buget finante contabilitate si venituri proprii,extensie forme asociative si elaborare proiecte PNDR</b>													
3	Malancu Florentina	Contabilitate, buget ,resurse umane		Şef birou	conducere	I	Superior	1	5	S				
4	Bumbuc Marioara	Contabilitate, financiar			Consilier	I	Asistent	3	4	S				
5	Mustaciosu Florian	Comunicare, forme asociative, elab. proiecte			Consilier	I	Superior	1	5	S				
6	Roiibu Virginia	arhiva, administrativ			Muncitor							muncit	I M	
7	Mocanasu Delia	Elaborare proiecte PNDR			Consilier	I	Asistent	2	2	S				
8	Cretu Violeta	Elaborare proiecte PNDR			Consilier	I	Superior	2	5					
	<b>Compartimentul Instruire Pregatire Profesionala ,elaborare proiecte PNDR</b>													
9	Ispir Rodica	Instruire, pregatire profesinala			Consilier	I	superior	1	5	S				
10	Vlad Tudora	Instruire, pregatire profesinala			Consilier	I	superior	1	5	S				
	<b>COMP. CONSULTANTA ELAB. IMPLEMENTARE EVAL. PROIECTE</b>													
11	Ghinea Mihaela	Elaborare proiecte PNDR			Consilier	I	superior	1	5	S				
12	Dogaru Gheorghe	Elaborare proiecte PNDR			Consilier	I	superior	1	5	S				
	<b>CAMERE AGRICOLE LOCALE</b>													
13	Bodiu Stefan	Ciocarlia, Murfatlar, Poarta Alba, Pestera			Consilier	I	superior	1	4	S				
14	Boroica Elena	Baneasa, Dobromir, Ion Corvin, Ostrov, Oltina			Consilier	I	superior	1	5	S				
15	Burian Ilie Vasile	Crucea, Horia, Ghindaresti			Consilier	I	superior	1	5	S				
16	Dinu Filica	Corbu, Sacele, Histria			Consilier	I	superior	1	5	S				
17	Baciu Dumitru	Tuzla, Costinesti, 23 August, Pecineaga			Consilier	I	superior	2	5	S				

18	Boala Laurentiu	Techirghiol, Topraisar, Amzacea, Comana			Consilier	I	superior	2	5	S				
19	Ciocan Ilie	Cernavoda, Rasova, Saligni, Seimeni, Alimanu, Siliștea			Consilier	I	Principal	1	5	S				
20	Snegur Antoneta	Cobadin, Mereni, Baraganu			Consilier	I	Superior	1	5	S				
21	Roscan Aurel Vladimir Ilici	Harsova, Ciobanu, Garliciu, Saraiu, Topalu			Consilier	I	Superior	3	5	S				
22	Sabadisu Adina Ersilia Gery	N. Balcescu, Pantelimon, Vulturu			Consilier	I	Superior	2	5	S				
23	Stoichita Gheorghe	Kogalniceanu, Gradina, Targusor, Cuza Voda			Consilier	I	Superior	1	5	S				
24	Vera Gheorghe	Cogealac, M. Viteazu, Fantanele			Consilier	I	Superior	1	5	S				
25	Tudoran Marioara	Lumina, Ovidiu, Navodari			Consilier	I	Superior	1	5	S				
26	Ursu Stefan	N. Voda, Dumbraveni, independenta, Chirnogeni, Corobanu			Consilier	I	Superior	1	5	S				
27	Budu Veronica	Mangalia, Albesti, Limanu			Consilier	I	Superior	1	5	S				
<b>NR. TOTAL FUNCȚII PUBLICE, DIN CARE:</b>														
<b>NR. TOTAL FUNCȚII PUBLICE DE CONDUCERE</b>			3											
<b>NR. TOTAL FUNCȚII CONTRACTUALE</b>			1											
<b>NR. TOTAL FUNCȚII PUBLICE DE EXECUȚIE</b>			23											
<b>NR. TOTAL FUNCȚII ÎN INSTITUȚIE</b>			27											

NUMELE ȘI PRENUMELE, FUNCȚIA DETINUTĂ,

MOCANASU PARASCHEVA

DIRECTOR INTERIMAR

CAMERA AGRICOLA JUDETEANA CONSTANTA



Agricultura Judeteana  
**Constanta**  
 INTRARE Nr. 412  
 IESIRE  
 Zi 13 Luna 07 An 2010

Anexa nr. 3  
 la Hot. CJC nr. 200/15.07.2010

MINISTERUL AGRICULTURII SI DEZVOLTARII RURALE

CAMERA AGRICOLA A JUD CONSTANTA

BUGETUL DE VENITURI SI CHELTUIELI  
 pe anul 2010 conform Legii 11/2010  
 si modificat conf. OUG63/2010

DENUMIREA INDICATORILOR	COD	Program 2010	TRIM.I	TRIM.II	TRIM.III	TRIM.IV
<b>TOTAL SURSE(A+B+C)</b>		<b>1360000</b>	257.662	494750	302205	305383
<b>a.TOATAL VENITURI(I+II+III+IV)</b>						
<b>VENITURI CURENTE(I+II)</b>						
VENITURI CURENTE(I+II)	00.01.10	120000	10400	102612		6988
I.VENITURI CURENTE	00.02.10					
<b>C.VENITURI NEFISCALE</b>						
<b>C.2 VANZARI DE BUNURI SI SERVICII</b>						
<b>VENITURI DIN PRESTARI SERVICII SI ALTE ACTIVITATI</b>	33.10.					
Taxe si tarife pentru analize si servicii efectuate de laborator	33.10.04.					
Venituri din prestari servicii	33.10.08.					
Venituri din valorificarea produselor obt.din activ.proprrie	33.10.16.					
Alte venituri di prestari servicii si alte activitati	33.10.50.					
<b>TRANSFERURI VOLUNTARE ,ALTELE DECAT SUBVENTII</b>	37.08.					
Donatii si sponsorizari	37.08.01.					
<b>IV.SUBVENTII</b>		1240000	247.262	392138	302205	298395
<b>SUBVENTII DE LA ALTE ADMINISTRATII</b>	43.1.					
Subventii pentru institutii publice	43.10.09	1240000	247.262	392138	302205	298395
<b>TOTAL CHELTUIELI</b>		<b>1360000</b>	257.662	494750	302205	305383
<b>CHELTUIELI CURENTE</b>	0.1.					
<b>CHELTUIELI DE PERSONAL</b>	.10.	<b>1175600</b>	234.596	333416	302205	305383
Cheltuieli cu salariile in bani	.10.01.	927600	183.842	262545	234924	246289
Salarii de baza	10.01.01.	731000	120944	212769	200552	196735
Salarii de merit	10.01.02.	0				
Indemnizatii de conducere	10.01.03.	0				
Spor vechime	10.01.04.	0				
Sporuri pentru conditii de munca	10.01.05	26000	6196	7449	6600	5755
Sume compensatorii	10.01.06	23000	7702		5099	10199

Ore suplimentare	10.01.07	0				
Fond de premii	10.01.08	82000	49000			33000
Prime de vacanta	10.01.09	62600		41127	21473	
Fond pentru posturi ocupate prin cumul	10.01.10.					
Fond aferent platii cu ora	10.01.11.					
Indemnizatii platite unor peroane din afara unitatii	10.01.12.					
Indemnizatii de delegare	10.01.13.	3000		1200	1200	600
Alte drepturi salariale in bani	10.01.30.					
<b>CONTRIBUTII</b>	<b>10.03.</b>	<b>248000</b>	<b>50754</b>	<b>70871</b>	<b>67281</b>	<b>59094</b>
Contributii pt.asigurari sociale de stat	10.03.01	187500	38239	53943	50753	44565
Cheltuieli pt asigurarile de somaj	10.03.02	5000	920	1306	1360	1414
Contributii pt asigurarari soc.de sanatate	10.03.03	48000	9560	13487	13147	11806
Contributii pt.asig.de accid.de munca	10.03.04	2500	472	477	676	875
Prime pt.asigurare de viata platite angajatorilo pt.angajat	10.03.05					
Contributii pt concedii si indemnizatii	10.03.06	5000	1563	1658	1345	434
Contributii la fondul de garantare	10.03.07					
<b>TITLUL II-BUNURI SI SERVICII</b>	<b>20..</b>	<b>184400</b>	<b>23.066</b>	<b>161334</b>		
Bunuri si servicii	<b>20.01.</b>	<b>64000</b>	<b>10752</b>	<b>53248</b>		
Furnituri de birou	20.01.01.	25000	6902	18098		
materiale pt curatenie	20.01.02.	2000				
incalzit,iluminat si forta motrica	20.01.03.	8000	781	7219		
apa canal si salubritate	20.01.04	2000	470	1530		
carburanti si lubrefianti	20.01.05.	11000	1250	9750		
piese de schimb	20.01.06	2000				
transport	20.01.07.					
posta ,telecomunicatii,radio,tv,internet	20.01.08.	14000	1349	12651		
Materiale si prestari servicii cu caracter functional OG61/98	20.01.09					
alte bunuri si servicii ptr.intretinere si functionare	20.01.30.					
Reparatii curente	<b>20.02.</b>					
Bunuri de natura obiectelor de inventar	<b>20.05.01</b>	<b>3000</b>		3000		
uniforme si echipament	20.05.30					
Deplasari,detasari,transferari	<b>20.06.</b>	<b>20000</b>	<b>2610</b>	<b>17390</b>		
Deplasari interne detasari transferari	20.06.01.	20000	2610	17390		
Deplasari in starainatate	20.06.02					
Alte cheltuieli	<b>20.30.</b>	<b>97400</b>	<b>9704</b>	<b>87696</b>		
reclama si publicitate	20.30.01					

protocol si reprezentare	20.30.02.					
prime de asigurare	20.30.03.					
chirii	20.30.04.	65000	8198	56802		
prestari servicii pentru transmiterea drepturilor	20.30.06.					
executare silita a creantelor bugetare	20.30.06.					
alte cheltuieli cu bunuri si servicii	20.30.30.	32400	1506	30894		

Director Executiv

  
Mocanu Florina

Compartiment buget, finante ,contabilitate  
si venituri proprii  
Malancu Florentina

✓



## **CONSILIUL JUDETEAN CONSTANTA**

### **EXPUNERE DE MOTIVE**

#### **la proiectul de hotarare privind aprobarea organigramei, a statului de functii si a rectificarii bugetului de venituri si cheltuieli pe anul 2010 pentru Camera Agricola Judeteana Constanta**

In baza prevederilor art.2, alin.(1), din Legea nr.118/2010, privind unele masuri necesare in vederea restabilirii echilibrului bugetar, se reduc cu 25% drepturile de natura salariala de care beneficiaza personalul din cadrul autoritatilor si institutiilor publice, indiferent de modul de finantare al acestora. In conformitate cu prevederile art.4, alin.(1) din OUG nr.55/2010, privind unele masuri de reducere a cheltuielilor publice, institutiile publice vor prezenta spre aprobare bugetele de venituri si cheltuieli rectificative, la intocmirea carora se va avea in vedere reducerea cu 20% a cheltuielilor cu bunurile si serviciile, programate pentru semestrul II 2010. In conformitate cu prevederile art. 97 din Legea nr. 215/2001 privind administratia publica locala, cu modificarile si completarile ulterioare, Consiliul Judetean, potrivit competentelor sale, asigura cadrul necesar pentru gestionarea si functionarea institutiilor si serviciilor publice, ale societatilor comerciale, precum si ale regiilor autonome de interes judetean.

Conform prevederilor legale mentionate, supunem aprobării dumneavoastră prezentul proiectul de hotarare pentru aprobarea organigramei, a statului de functii și a rectificării bugetului de venituri și cheltuieli pentru Camera Agricola Judeteana Constanta pe anul 2010.

**P R E S E D I N T E,**

**NICUSOR DANIEL CONSTANTINESCU**

**CONSILIUL JUDETEAN CONSTANTA  
DIRECTIA GENERALA BUGET-FINANTE**

**R A P O R T**

**la proiectul de hotarare privind aprobarea  
organigramei, a statului de functii si a rectificarii  
bugetului de venituri si cheltuieli pe anul 2010 pentru  
Camera Agricola Judeteana Constanta**

Consiliul Judetean, potrivit atributiilor sale, poate aproba rectificarea bugetelor de venituri si cheltuieli, organigramele, statele de functii ale institutiilor si serviciilor publice, ale societatilor comerciale si ale regiilor autonome aflate in subordinea sa. Conform dispozitiilor art.2, alin.(1), din Legea nr.118/2010, privind unele masuri necesare in vederea restabilirii echilibrului bugetar, se reduc cu 25% drepturile de natura salariala de care beneficiaza personalul din cadrul autoritatilor si institutiilor publice, indiferent de modul de finantare al acestora.

Conform dispozitiilor art.4, alin.(1) din OUG nr.55/2010, institutiile publice vor prezenta spre aprobare bugetele de venituri si cheltuieli rectificative, la intocmirea carora se va avea in vedere reducerea cu 20% a cheltuielilor cu bunurile si serviciile, programate pentru semestrul II 2010.

Fata de cele mentionate, supunem aprobarii Consiliului Judetean prezentul proiect de hotarare referitor la aprobarea organigramei, a statului de functii si a rectificarii bugetului de venituri si cheltuieli pentru Camera Agricola Judeteana Constanta pe anul 2010.

**DIRECTOR,**

**Bogdan Gavrilă Dima**

**SEF SERVICIU,**

**Adriana Decu**

# CONSILIUL JUDETEAN CONSTANTA

## RAPORT

Comisia de specialitate de Studii, prognoze economico – sociale, buget – finante si administrarea domeniului public si privat al judetului, intrunita in sedinta de astazi. 14.07.....2010 a analizat Expunerea de Motive a Presedintelui Consiliului Judetean Constanta si Raportul Directiei Generale Buget – Finante privind proiectul de hotarare referitor la aprobarea organigramei, a statului de functii si a rectificarii bugetului de venituri si cheltuieli pentru Camera Agricola Judeteana Constanta pe anul 2010.

Suntem de acord cu proiectul de hotarare sus amintit.

Comisia de specialitate de Studii, prognoze economico - sociale, buget – finante si administrarea domeniului public si privat al judetului.

PRESEDINTE,