

# CONSILIUL JUDETEAN CONSTANTA

## HOTARAREA nr. 199

### privind aprobarea organigramei, a statului de functii si a rectificarii bugetului de venituri si cheltuieli pe anul 2010 ale Unitatii de Asistenta Medico – Sociala Agigea

Consiliul Judetean Constanta intrunit in sedinta din data de 15.07.2010  
Avand in vedere:

- Expunerea de motive a Presedintelui Consiliului Judetean;
- Raportul Directiei Generale Buget-Finante;
- Raportul Comisiei de specialitate de Studii, prognoze economico-sociale, buget-finante si administrarea domeniului public si privat al judetului .

In temeiul prevederilor art.2, alin.(1) din Legea nr.118/2010 privind unele masuri necesare in vederea restabilirii echilibrului bugetar; ale art.4, alin.(1) din OUG nr.55/2010 privind unele masuri de reducere a cheltuielilor publice; ale art.19 alin. (1) din Legea nr. 273/2006 privind finantele publice locale; ale art. 91 alin. (1) lit. d), alin. (5) lit. a) pct. 2, precum si ale art. 97 din Legea nr. 215/2001 privind administratia publica locala cu modificarile si completarile ulterioare;

#### HOTARASTE :

**Art. 1.** Se aproba organigrama pentru Unitatea de Asistenta Medico – Sociala Agigea pe anul 2010, conform anexei nr.1 ce face parte integranta din prezenta hotarare ;

**Art. 2.** Se aproba statul de functii pentru Unitatea de Asistenta Medico – Sociala Agigea pe anul 2010, conform anexei nr.2 ce face parte integranta din prezenta hotarare ;

**Art. 3.** Se aproba rectificarea bugetului de venituri si cheltuieli pentru Unitatea de Asistenta Medico – Sociala Agigea pe anul 2010, conform anexei nr.3 ce face parte integranta din prezenta hotarare, precum si a listei de investitii conform anexei 3 bis ce face parte integranta din prezenta hotarare.

**Art.4.** Directia Administratie Publica si Juridica va comunica prezenta hotarare persoanelor si institutiilor interesate, in vederea ducerii ei la indeplinire.

Prezenta hotarare a fost adoptata cu un numar de 26 voturi pentru,  
— voturi impotriva si 6 abtineri.

**PRESEDINTE,**  
Nicusor Daniel Constantin

Constanta 15.07...2010

**CONTRASEMNEAZA**  
**SECRETAR AL JUDETULUI**  
Mariana Belu

## UNITATEA DE ASISTENTA MEDICO-SOCIALA AGIGEA

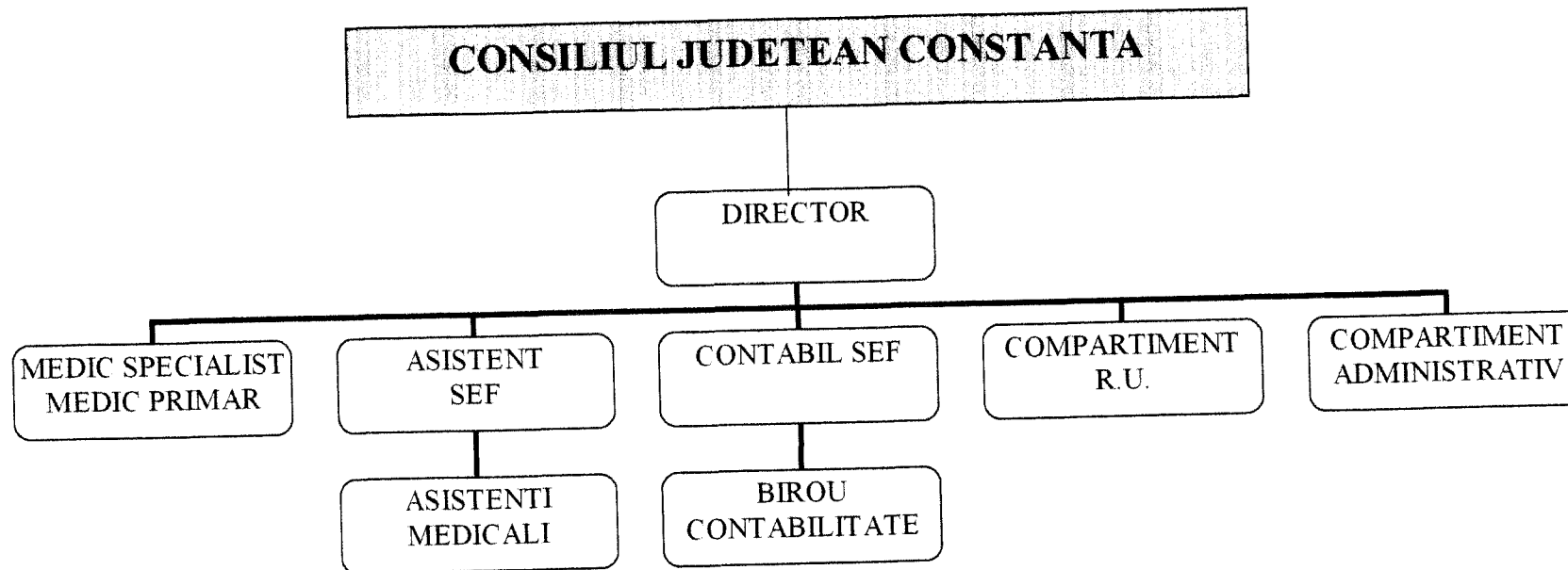

DIRECTOR,  
DR.PREDA OVIDIU

## STAT DE FUNCTII

valabil incepand cu data de 01.07.2010

Nr. crt	Funcția de:		Nivel studii	Grad/ Treapta profesional a	Nr.posturi
	conducere executie				

### 1.CONDUCERE

1	Director	Medic specialist	S	IA	1
2	Contabil sef	Economist	S	IA	1

### 2.PERSONAL ADMINISTRATIV SI DE INGRIJIRE

1	Administrator		M	I	1
2	Paznic		G,M	I	4
3	Magaziner		G,M	I	1
4	Bucatar-ospatar(m.c.)		G,M	IV	2
5	Muncitor necalificat bucatarie		G,M	-	1
6	Muncitor calificat(instalator)		G,M	I	1
7	Muncitor necalificat(curte)		G,M		1
8	Muncitor calificat-sofer		G,M	III	1
9	Infirmier		G	-	13
10	Muncitor calif. spalatorie		G,M	III	1

### 3.PERSONAL DE SPECIALITATE-MEDICI

1	Medic specialist		S		1
2	Medic primar		S		1

### 4.COMPARTIMENTUL SPECIALITATE ASISTENTE

1	Asistent medical principal	As sef	PL	Pr.	1
2	Psiholog		S		1

3	Asistent medical		PL		4
4	Asistent medical principal		PL		3

#### 5.BIROU CONTABILITATE

1	Casier		M	I	1
2	Economist		S	IA	1
3	Contabil		M	IA	1
4	Achizitor		S	I	1

#### 6.COMPARTIMENT RESURSE UMANE

1	Inspector resurse umane		S	I	1
---	-------------------------	--	---	---	---

**TOTAL PERSONAL : 44**

#### RECAPITULATIE

Nr.c rt	EXPLICATIE	PERSONAL CONTRACT UAL	DIN CARE: a)cadre conducere	b)cadre executive
1	Personal administrativ si de ingrijire	26		26
2	Birou contabilitate si RU	5		5
3	Personal de specialitate - medici	2		2
4	Personal de specialitate asistenta+psiholog	9	1	8
5	Conducere	2	2	
	<b>TOTAL</b>	<b>44</b>	<b>3</b>	<b>41</b>

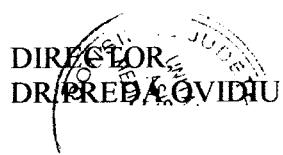
 DIRECTOR  
 DIRECTIA DE SITUATII DE URGENTA COVID-19  
 JUDEUL JIU

CONTABIL SEF,  
 EC.GEORGESCU MIHAELA

ANEXA NR.3 LA H.C.J. NR. 199 DIN 15. 07. 2010

**BUGETUL**  
**PE TITLURI DE CHELTUIELI, ARTICOLE ȘI ALINEATE, PE ANUL 2010**

lei -

DENUMIREA INDICATORILOR	Cod indicator	total an	trim I	trim II	trim III	trim IV
<b>Venituri total , din care</b>		<b>2409177</b>	<b>779483</b>	<b>718326</b>	<b>478414</b>	<b>432954</b>
<b>1 Buget local</b>		<b>1612177</b>	<b>574483</b>	<b>541326</b>	<b>240914</b>	<b>255454</b>
<b>2 Venituri proprii</b>		<b>220000</b>	<b>55000</b>	<b>43000</b>	<b>96500</b>	<b>25500</b>
<b>3 Buget de stat- personal</b>		<b>403495</b>	<b>115569</b>	<b>112426</b>	<b>87750</b>	<b>87750</b>
<b>4 Buget de stat- materiale</b>		<b>173505</b>	<b>34431</b>	<b>21574</b>	<b>53250</b>	<b>64250</b>
<b>5 Donatii si sponsorizari</b>		<b>0</b>	<b>0</b>	<b>0</b>	<b>0</b>	<b>0</b>
<b>TOTAL CHELTUIELI (cod 01+70+79)</b>		<b>2409177</b>	<b>779483</b>	<b>718326</b>	<b>478414</b>	<b>432954</b>
<b>CHELTUIELI CURENTE (cod 10+20+30+40+50+51+55+57+59)</b>	<b>01</b>	<b>2185973</b>	<b>773483</b>	<b>565422</b>	<b>428714</b>	<b>418354</b>
<b>TITLUL I CHELTUIELI DE PERSONAL (cod 10.01 la 10.03)</b>	<b>10</b>	<b>1219226</b>	<b>438752</b>	<b>312048</b>	<b>234213</b>	<b>234213</b>
<b>Cheltuieli salariale in bani (cod 10.01.01 la 10.01.16 +10.01.30)</b>	<b>10.01</b>	<b>958399</b>	<b>348070</b>	<b>243485</b>	<b>183422</b>	<b>183422</b>
Salarii de baza	10.01.01	484011	157966	126311	99867	99867
Salarii de merit	10.01.02	1043	1043	0	0	0
Indemnizatie de conducere	10.01.03	1418	1418	0	0	0
Spor de vechime	10.01.04	4831	4831	0	0	0
Sporuri pentru conditii de munca	10.01.05	249760	92027	67995	44869	44869
Alte sporuri	10.01.06	61316	22587	16083	11798	10848
Ore suplimentare	10.01.07	0	0	0	0	0
Fond de premii	10.01.08	38146	38146	0	0	0

DENUMIREA INDICATORILOR	Cod indicator	total an	trim I	trim II	trim III	trim IV
Materiale sanitare	20.04.02	37136	4000	2936	2950	27250
Reactivi	20.04.03	0	0	0	0	0
Dezinfectanti	20.04.04	0	0	0	0	0
<b>Bunuri de natura obiectelor de inventar (cod 20.05.01+20.05.03+20.05.30)</b>	<b>20.05</b>	<b>45600</b>	<b>36000</b>	<b>6000</b>	<b>1800</b>	<b>1800</b>
Uniforme si echipament	20.05.01	5600	0	4000	800	800
Lenjerie si accesorii de pat	20.05.03	35000	35000	0	0	0
Alte obiecte de inventar	20.05.30	5000	1000	2000	1000	1000
<b>Deplasari, detasari, transferari (cod 20.06.01+20.06.02)</b>	<b>20.06</b>	<b>14240</b>	<b>2000</b>	<b>12000</b>	<b>120</b>	<b>120</b>
Deplasari interne, detaşări, transferări	20.06.01	4240	2000	2000	120	120
Deplasari în străinătate	20.06.02	10000	0	10000	0	0
<b>Materiale de laborator</b>	<b>20.09</b>	<b>0</b>	<b>0</b>	<b>0</b>	<b>0</b>	<b>0</b>
<b>Cercetare-dezvoltare</b>	<b>20.10</b>	<b>0</b>	<b>0</b>	<b>0</b>	<b>0</b>	<b>0</b>
<b>Carti, publicatii si materiale documentare</b>	<b>20.11</b>	<b>1000</b>	<b>0</b>	<b>1000</b>	<b>0</b>	<b>0</b>
<b>Consultanta si expertiza</b>	<b>20.12</b>	<b>0</b>	<b>0</b>	<b>0</b>	<b>0</b>	<b>0</b>
<b>Pregatire profesionala</b>	<b>20.13</b>	<b>2000</b>	<b>1000</b>	<b>1000</b>	<b>0</b>	<b>0</b>
<b>Protectia muncii</b>	<b>20.14</b>	<b>10530</b>	<b>2925</b>	<b>2925</b>	<b>2340</b>	<b>2340</b>
<b>Munitie, furnituri si armament de natura activelor fixe pentru armata</b>	<b>20.15</b>	<b>0</b>	<b>0</b>	<b>0</b>	<b>0</b>	<b>0</b>
<b>Studii si cercetari</b>	<b>20.16</b>	<b>0</b>	<b>0</b>	<b>0</b>	<b>0</b>	<b>0</b>
<b>Plati pentru finantarea patrimoniului genetic al animalelor</b>	<b>20.18</b>	<b>0</b>	<b>0</b>	<b>0</b>	<b>0</b>	<b>0</b>
<b>servicii de interes public local, în baza unor convenţii sau contracte de asociere</b>	<b>20.19</b>	<b>0</b>	<b>0</b>	<b>0</b>	<b>0</b>	<b>0</b>
<b>Reabilitare infrastructura program inundatii pentru autoritati publice local</b>	<b>20.20</b>	<b>0</b>	<b>0</b>	<b>0</b>	<b>0</b>	<b>0</b>
<b>Meteorologie</b>	<b>20.21</b>	<b>0</b>	<b>0</b>	<b>0</b>	<b>0</b>	<b>0</b>
<b>Finantarea actiunilor din domeniul apelor</b>	<b>20.22</b>	<b>0</b>	<b>0</b>	<b>0</b>	<b>0</b>	<b>0</b>
<b>Prevenirea si combaterea inundatiilor si ingheturilor</b>	<b>20.23</b>	<b>0</b>	<b>0</b>	<b>0</b>	<b>0</b>	<b>0</b>
<b>Comisioane si alte costuri aferente imprumuturilor (cod 20.24.01 la 20.24)</b>	<b>20.24</b>	<b>0</b>	<b>0</b>	<b>0</b>	<b>0</b>	<b>0</b>
Comisioane si alte costuri aferente imprumuturilor externe	20.24.01	0	0	0	0	0
Comisioane si alte costuri aferente imprumuturilor interne	20.24.02	0	0	0	0	0
Stabilirea riscului de tara	20.24.03	0	0	0	0	0
<b>Cheltuieli judiciare si extrajudiciare derivate din actiuni in reprezentarea intereselor statului, potrivit dispozitiilor legale</b>	<b>20.25</b>	<b>0</b>	<b>0</b>	<b>0</b>	<b>0</b>	<b>0</b>
<b>Asistenta tehnica in cadrul programelor operationale</b>	<b>20.26</b>	<b>0</b>	<b>0</b>	<b>0</b>	<b>0</b>	<b>0</b>
<b>Tichete cadou</b>	<b>20.27</b>	<b>0</b>	<b>0</b>	<b>0</b>	<b>0</b>	<b>0</b>
<b>Alte cheltuieli (cod 20.30.01+20.30.02+20.30.04+20.30.30)</b>	<b>20.30</b>	<b>1500</b>	<b>1500</b>	<b>0</b>	<b>0</b>	<b>0</b>
Reclama si publicitate	20.30.01	0	0	0	0	0
Protocol si reprezentare	20.30.02	0	0	0	0	0
Chirii	20.30.04	0	0	0	0	0
Alte cheltuieli cu bunuri si servicii	20.30.30	1500	1500	0	0	0
		0	0	0	0	0
<b>TITLUL III DOBANZI (cod 30.01 la 30.03)</b>	<b>30</b>	<b>7500</b>	<b>1875</b>	<b>1875</b>	<b>1875</b>	<b>1875</b>
<b>Dobanzi aferente datoriei publice interne (cod 30.01.01+30.01.02)</b>	<b>30.01</b>	<b>0</b>	<b>0</b>	<b>0</b>	<b>0</b>	<b>0</b>
Dobanzi aferente datoriei publice interne directe	30.01.01	0	0	0	0	0

DENUMIREA INDICATORILOR	Cod indicator	total an	trim I	trim II	trim III	trim IV
Fond aferent platii cu ora	10.01.11	99178	23400	25500	25139	25139
Indemnizatii platite unor persoane din afara unitatii	10.01.12	13696	4152	5096	1749	2699
Indemnizatii de delegare	10.01.13	0	0	0	0	0
Indemnizatii de detasare	10.01.14	0	0	0	0	0
Alocatii pentru transportul la si de la locul de munca	10.01.15	0	0	0	0	0
Alocatii pentru locuinte	10.01.16	0	0	0	0	0
Alte drepturi salariale in bani	10.01.30	5000	2500	2500	0	0
<b>Cheltuieli salariale in natura (cod 10.02.01 la 10.02.05+10.02.30)</b>	<b>10.02</b>	<b>0</b>	<b>0</b>	<b>0</b>	<b>0</b>	<b>0</b>
Tichete de masa *)	10.02.01	0	0	0	0	0
Norme de hrana	10.02.02	0	0	0	0	0
Uniforme si echipament obligatoriu	10.02.03	0	0	0	0	0
Locuinta de serviciu folosita de salariat si familia sa	10.02.04	0	0	0	0	0
Transportul la si de la locul de munca	10.02.05	0	0	0	0	0
Alte drepturi salariale in natura	10.02.30	0	0	0	0	0
<b>Contributii (cod 10.03.01 la 10.03.07)</b>	<b>10.03</b>	<b>260827</b>	<b>90682</b>	<b>68563</b>	<b>50791</b>	<b>50791</b>
Contributii de asigurari sociale de stat	10.03.01	196965	68551	51720	38347	38347
Contributii de asigurări de somaj	10.03.02	4680	1626	1220	917	917
Contributii de asigurari sociale de sanatate	10.03.03	49146	17138	12930	9539	9539
Contributii de asigurari pentru accidente de munca si boli	10.03.04	2203	768	579	428	428
Prime de asigurare de viață plătite de angajator pentru angajați	10.03.05	0	0	0	0	0
Contributii pentru concedii si indemnizatii	10.03.06	7833	2599	2114	1560	1560
Contributii la Fondul de garantare a creantelor salariale	10.03.07	0	0	0	0	0
		0	0	0	0	0
<b>TITLUL II BUNURI SI SERVICII (cod 20.01 la 20.06+20.09 la 20.16+20.18 la</b>	<b>20</b>	<b>959247</b>	<b>332856</b>	<b>251499</b>	<b>192626</b>	<b>182266</b>
<b>Bunuri si servicii (cod 20.01.01 la 20.01.09+20.01.30)</b>	<b>20.01</b>	<b>273972</b>	<b>113000</b>	<b>65000</b>	<b>43116</b>	<b>52856</b>
Furnituri de birou	20.01.01	5700	2100	1000	1300	1300
Materiale pentru curatenie	20.01.02	18000	4000	4000	5000	5000
Încalzit, iluminat si forta motrica	20.01.03	97156	52100	10000	12000	23056
Apa, canal si salubritate	20.01.04	14000	5000	5000	2000	2000
Carburanti su lubrifianti	20.01.05	33000	9000	9000	7500	7500
Piese de schimb	20.01.06	0	0	0	0	0
Transport	20.01.07	0	0	0	0	0
Posta, telecomunicatii, radio, tv, internet	20.01.08	15020	5020	5000	3000	2000
Materiale si prestari de servicii cu caracter functional	20.01.09	16341	6025	6000	2316	2000
Alte bunuri si servicii pentru întretinere si functionare	20.01.30	74755	29755	25000	10000	10000
<b>Reparatii curente</b>	<b>20.02</b>	<b>100000</b>	<b>50000</b>	<b>50000</b>	<b>0</b>	<b>0</b>
<b>Hrana (cod 20.03.01+20.03.02)</b>	<b>20.03</b>	<b>312900</b>	<b>80000</b>	<b>80000</b>	<b>92000</b>	<b>60900</b>
Hrana pentru oameni	20.03.01	312900	80000	80000	92000	60900
Hrana pentru animale	20.03.02	0	0	0	0	0
<b>Medicamente si materiale sanitare (cod 20.04.01 la 20.04.04)</b>	<b>20.04</b>	<b>197505</b>	<b>46431</b>	<b>33574</b>	<b>53250</b>	<b>64250</b>
Medicamente	20.04.01	160369	42431	30638	50300	37000

DENUMIREA INDICATORILOR	Cod indicator	total an	trim I	trim II	trim III	trim IV
Dobânzi aferente creditelor interne garantate	30.01.02	0	0	0	0	0
<b>Dobanzi aferente datoriei publice externe (cod 30.02.01 la 30.02.03+30.02.05)</b>	<b>30.02</b>	<b>0</b>	<b>0</b>	<b>0</b>	<b>0</b>	<b>0</b>
Dobanzi aferente datoriei publice externe directe	30.02.01	0	0	0	0	0
credite	30.02.02	0	0	0	0	0
Dobanzi aferente creditelor externe garantate si/sau direct subimprumate	30.02.03	0	0	0	0	0
Dobanzi aferente datoriei publice externe locale	30.02.05	0	0	0	0	0
<b>Alte dobanzi (cod 30.03.01 la 30.03.05)</b>	<b>30.03</b>	<b>7500</b>	<b>1875</b>	<b>1875</b>	<b>1875</b>	<b>1875</b>
Dobanzi aferente imprumuturilor din fondul de tezaur	30.03.01	0	0	0	0	0
Dobanda datorata trezoreriei statului	30.03.02	0	0	0	0	0
Dobanzi aferente imprumuturilor temporare din trezoreria statului	30.03.03	0	0	0	0	0
statului	30.03.04	0	0	0	0	0
Dobanzi la opeatiunile de leasing	30.03.05	7500	1875	1875	1875	1875
		0	0	0	0	0
<b>TITLUL IV SUBVENTII (cod 40.03+40.20)</b>	<b>40</b>	<b>0</b>	<b>0</b>	<b>0</b>	<b>0</b>	<b>0</b>
<b>Subvenții pentru acoperirea diferențelor de preț și tarif</b>	<b>40.03</b>	<b>0</b>	<b>0</b>	<b>0</b>	<b>0</b>	<b>0</b>
<b>Subvenții pentru compensarea creșterilor neprevizionate ale prețurilor la</b>	<b>40.20</b>	<b>0</b>	<b>0</b>	<b>0</b>	<b>0</b>	<b>0</b>
		0	0	0	0	0
<b>TITLUL V FONDURI DE REZERVA (cod 50.04)</b>	<b>50</b>	<b>0</b>	<b>0</b>	<b>0</b>	<b>0</b>	<b>0</b>
<b>Fond de rezerva bugetara la dispozitia autorităților locale</b>	<b>50.04</b>	<b>0</b>	<b>0</b>	<b>0</b>	<b>0</b>	<b>0</b>
		0	0	0	0	0
<b>TITLUL VI TRANSFERURI INTRE UNITATI ALE ADMINISTRATIEI PUBLICE</b>	<b>51</b>	<b>0</b>	<b>0</b>	<b>0</b>	<b>0</b>	<b>0</b>
<b>Transferuri curente</b>						
<b>(cod</b>	<b>51.01</b>	<b>0</b>	<b>0</b>	<b>0</b>	<b>0</b>	<b>0</b>
Transferuri catre institutii publice	51.01.01	0	0	0	0	0
Actiuni de sanatate	51.01.03	0	0	0	0	0
Transferuri din bugetele consiliilor judetene pentru finantarea centrelor de zi pentru protectia copilului	51.01.14	0	0	0	0	0
Transferuri din bugetele locale pentru institutiile de asistenta sociala pentru persoanele cu handicap	51.01.15	0	0	0	0	0
Transferuri din bugetele consiliilor locale și judetene pentru acordarea unor ajutoare către unitățile administrativ-teritoriale în	51.01.24	0	0	0	0	0
Transferuri privind contribuția de asigurări sociale de sănătate pentru persoanele aflate în concediu pentru creșterea copilului	51.01.26	0	0	0	0	0
Transferuri privind contribuțiile de sănătate pentru persoanele beneficiare de ajutor social	51.01.31	0	0	0	0	0
Transferuri din bugetele consiliilor locale și judetene pentru finanțarea unităților de asistență medico-socială	51.01.39	0	0	0	0	0
<b>Transferuri de capital (cod 51.02.12+51.02.17)</b>	<b>51.02</b>	<b>0</b>	<b>0</b>	<b>0</b>	<b>0</b>	<b>0</b>
Transferuri pentru finanțarea investițiilor la spitale	51.02.12	0	0	0	0	0
Transferuri de la bugetul de stat catre bugetele locale pentru finantare	51.02.17	0	0	0	0	0
<b>TITLUL VII ALTE TRANSFERURI (cod 55.01+55.02)</b>	<b>55</b>	<b>0</b>	<b>0</b>	<b>0</b>	<b>0</b>	<b>0</b>



DENUMIREA INDICATORILOR	Cod indicator	total an	trim I	trim II	trim III	trim IV
<b>A. Transferuri interne(cod 55.01.03+55.01.08 la 55.01.10+55.01.12+55.01.13+55.01.15+55.01.18+55.01.21 la</b>	<b>55.01</b>	<b>0</b>	<b>0</b>	<b>0</b>	<b>0</b>	<b>0</b>
Programe cu finantare rambursabila	55.01.03	0	0	0	0	0
Programe PHARE și alte programe cu finanțare nerambursabilă	55.01.08	0	0	0	0	0
Programe ISPA	55.01.09	0	0	0	0	0
Programe SAPARD	55.01.10	0	0	0	0	0
de stat	55.01.12	0	0	0	0	0
Programe de dezvoltare	55.01.13	0	0	0	0	0
Fond Roman de Dezvoltare Sociala	55.01.15	0	0	0	0	0
Alte transferuri curente interne	55.01.18	0	0	0	0	0
Programe FEDR	55.01.21	0	0	0	0	0
Programe FSE	55.01.22	0	0	0	0	0
Programe FC	55.01.23	0	0	0	0	0
Programe FEADR	55.01.24	0	0	0	0	0
Programe FEP	55.01.25	0	0	0	0	0
Programe FEAGA	55.01.27	0	0	0	0	0
Cheltuieli neeligibile ISPA	55.01.28	0	0	0	0	0
<b>B. Transferuri curente în străinătate (către organizații internaționale) (cod</b>	<b>55.02</b>	<b>0</b>	<b>0</b>	<b>0</b>	<b>0</b>	<b>0</b>
Contribuții și cotizații la organisme internaționale	55.02.01	0	0	0	0	0
Alte transferuri curente în străinătate	55.02.04	0	0	0	0	0
		0	0	0	0	0
<b>TITLUL VIII ASISTENTA SOCIALA (cod 57.02)</b>	<b>57</b>	<b>0</b>	<b>0</b>	<b>0</b>	<b>0</b>	<b>0</b>
Ajutoare sociale (cod 57.02.01+57.02.02)	57.02	0	0	0	0	0
		0	0	0	0	0
<b>TITLUL IX ALTE CHELTUIELI (cod 59.01+59.02+59.11+59.12+59.15+59.17- CHELTUIELI DE CAPITAL (cod 71+72+75)</b>	<b>59</b>	<b>0</b>	<b>0</b>	<b>0</b>	<b>0</b>	<b>0</b>
	<b>70</b>	<b>0</b>	<b>0</b>	<b>0</b>	<b>0</b>	<b>0</b>
		0	0	0	0	0
<b>TITLUL X ACTIVE NEFINANCIARE (cod 71.01 la 71.03)</b>	<b>71</b>	<b>223204</b>	<b>6000</b>	<b>152904</b>	<b>49700</b>	<b>14600</b>
Active fixe (cod 71.01.01 la 71.01.03+71.01.30)	71.01	223204	6000	152904	49700	14600
Construcții	71.01.01	75000	0	40000	35000	0
Mașini, echipamente si mijloace de transport	71.01.02	98204	6000	62904	14700	14600
Mobilier, aparatură birotică și alte active corporale	71.01.03	50000	0	50000	0	0
Alte active fixe	71.01.30	0	0	0	0	0
Stocuri (cod 71.02.01)	71.02	0	0	0	0	0
Rezerve de stat și de mobilizare	71.02.01	0	0	0	0	0
Reparații capitale aferente activelor fixe	71.03	0	0	0	0	0
		0	0	0	0	0
<b>TITLUL XI ACTIVE FINANCIARE (cod 72.01)</b>	<b>72</b>	<b>0</b>	<b>0</b>	<b>0</b>	<b>0</b>	<b>0</b>
Active financiare (cod 72.01.01)	72.01	0	0	0	0	0
Participare la capitalul social al societăților comerciale	72.01.01	0	0	0	0	0
<b>TITLUL XII FONDUL NATIONAL DE DEZVOLTARE</b>	<b>75</b>	<b>0</b>	<b>0</b>	<b>0</b>	<b>0</b>	<b>0</b>
		0	0	0	0	0
<b>OPERATIUNI FINANCIARE (cod 80+81)</b>	<b>79</b>	<b>0</b>	<b>0</b>	<b>0</b>	<b>0</b>	<b>0</b>
		0	0	0	0	0
<b>TITLUL XIII ÎMPRUMUTURI (cod 80.03+80.08+80.30)</b>	<b>80</b>	<b>0</b>	<b>0</b>	<b>0</b>	<b>0</b>	<b>0</b>

DENUMIREA INDICATORILOR	Cod indicator	lei -				
		total an	trim I	trim II	trim III	trim IV
Imprumuturi pentru institutii si servicii publice sau activitati finantate integral din venituri proprii	80.03	0	0	0	0	0
Fondul de rulment pentru acoperirea golurilor temporare de casa	80.08	0	0	0	0	0
Alte imprumuturi	80.30	0	0	0	0	0
<b>TITLUL XIV RAMBURSARI DE CREDITE (cod 81.01+81.02)</b>	<b>81</b>	<b>0</b>	<b>0</b>	<b>0</b>	<b>0</b>	<b>0</b>
Rambursari de credite externe (cod 81.01.01+81.01.02+81.01.05+81.01.06)	81.01	0	0	0	0	0
Rambursari de credite externe contractate de ordonatorii de credite	81.01.01	0	0	0	0	0
Rambursari de credite externe din fondul de garantate	81.01.02	0	0	0	0	0
Rambursari de credite aferente datoriei publice externe locale	81.01.05	0	0	0	0	0
Diferențe de curs aferente datoriei publice externe	81.01.06	0	0	0	0	0
<b>Rambursari de credite interne (cod 81.02.01+81.02.02+81.02.05)</b>	<b>81.02</b>	<b>0</b>	<b>0</b>	<b>0</b>	<b>0</b>	<b>0</b>
Rambursari de credite interne garantate	81.02.01	0	0	0	0	0
Diferențe de curs aferente datoriei publice interne	81.02.02	0	0	0	0	0
Rambursari de credite aferente datoriei publice interne locale	81.02.05	0	0	0	0	0
<b>TITLUL XV REZERVE, EXCEDENT/DEFICIT</b>	<b>90</b>	<b>0</b>	<b>0</b>	<b>0</b>	<b>0</b>	<b>0</b>
Rezerve	91.01	0	0	0	0	0
Excedent	92.01	0	0	0	0	0
Deficit	93.01	0				

\*) Se va completa in conformitate cu prevederile din legea bugetului de stat pe anul 2007

**NOTA:** Se va completa, după caz, cu alte articole și alineate potrivit clasificare indicatorilor privind finanțelor publice, aprobată cu ordinul ministrului finanelor publice, nr.1954/2005

DIRECTOR  
dr. OVIDIU PREDĂ

Comp.finaciar-contabil  
Ec. Georgescu Mihaela

LISTA  
 Obiectivelor de investitii pe anul 2010, cu finantare  
 integrala sau partiala de la bugetul local

Nr crt	Denumirea obiectivului de investitii	Valoare totala	Valoarea actualizata	Cheltuieli din total surse de finantare	Finantate din Venituri proprii	Finantate din Credite externe	Alte surse constituite potrivit legii	Buget
	<b>Total, din care:</b>	<b>223.204</b>	<b>223.204</b>	<b>223.204</b>	<b>35.000</b>	-	-	<b>188.204</b>
<b>A.</b>	<b>Lucrari noi</b>							
		75.000	75.000	75.000	35.000	-	-	40.000
1.	Racordare la retea de energie electrica	75.000	75.000	75.000	35.000	-	-	40.000
<b>C.</b>	<b>Achizitii de bunuri si alte cheltuieli de investitii, din care:</b>	<b>148.204</b>	<b>148.204</b>	<b>148.204</b>	-	-	-	<b>148.204</b>
1.	Achizitie buldoexcavator in sistem leasing	78.204	78.204	78.204	-	-	-	78.204
2.	Rate leasing -izoterma	20.000	20.000	20.000	-	-	-	20.000
3.	Achizitii echipament spalatorie	50.000	50.000	50.000	-	-	-	50.000

Director,  
 Județ Dr. Preda Ovidiu

Contabil șef,  
 Ec. Georgescu Mihaela

## **CONSILIUL JUDETEAN CONSTANTA**

### **EXPUNERE DE MOTIVE**

#### **la proiectul de hotarare privind aprobarea organigramei, a statului de functii si a rectificarii bugetului de venituri si cheltuieli pe anul 2010 ale Unitatii de Asistenta Medico – Sociala Agigea**

In baza prevederilor art.2, alin.(1), din Legea nr.118/2010, privind unele masuri necesare in vederea restabilirii echilibrului bugetar, se reduc cu 25% drepturile de natura salariala de care beneficiaza personalul din cadrul autoritatilor si institutiilor publice, indiferent de modul de finantare al acestora. In conformitate cu prevederile art.4, alin.(1) din OUG nr.55/2010, privind unele masuri de reducere a cheltuielilor publice, institutiile publice vor prezenta spre aprobare bugetele de venituri si cheltuieli rectificative, la intocmirea carora se va avea in vedere reducerea cu 20% a cheltuielilor cu bunurile si serviciile, programate pentru semestrul II 2010. In conformitate cu prevederile art. 97 din Legea nr. 215/2001 privind administratia publica locala, cu modificarile si completarile ulterioare, Consiliul Judetean, potrivit competentelor sale, asigura cadrul necesar pentru gestionarea si functionarea institutiilor si serviciilor publice, ale societatilor comerciale, precum si ale regiilor autonome de interes judetean.

Conform prevederilor legale mentionate, supunem aprobarii dumneavoastra prezentul proiectul de hotarare pentru aprobarea organigramei, a statului de functii si a rectificarii bugetului de venituri si cheltuieli pentru Unitatea de Asistenta Medico – Sociala Agigea pe anul 2010.

**PRESEDINTE,**

**NICUSOR DANIELA CONSTANTINESCU**

**CONSILIUL JUDETEAN CONSTANTA  
DIRECTIA GENERALA BUGET-FINANTE**

**R A P O R T**

**la proiectul de hotarare privind aprobarea  
organigramei, a statului de functii si a rectificarii  
bugetului de venituri si cheltuieli pe anul 2010 ale  
Unitatii de Asistenta Medico – Sociala Agigea**

Consiliul Judetean, potrivit atributiilor sale, poate aproba rectificarea bugetelor de venituri si cheltuieli, organigramele, statele de functii ale institutiilor si serviciilor publice, ale societatilor comerciale si ale regiilor autonome aflate in subordinea sa. Conform dispozitiilor art.2, alin.(1), din Legea nr.118/2010, privind unele masuri necesare in vederea restabilirii echilibrului bugetar, se reduc cu 25% drepturile de natura salariala de care beneficiaza personalul din cadrul autoritatilor si institutiilor publice, indiferent de modul de finantare al acestora, respectiv o diminuare in suma de **159.816 lei**.

Conform dispozitiilor art.4, alin.(1) din OUG nr.55/2010, institutiile publice vor prezenta spre aprobare bugetele de venituri si cheltuieli rectificative, la intocmirea carora se va avea in vedere reducerea cu 20% a cheltuielilor cu bunurile si serviciile, programate pentru semestrul II 2010, respectiv o diminuare in suma de **17.598 lei**.

Fata de cele mentionate, supunem aprobarii Consiliului Judetean prezentul proiect de hotarare referitor la aprobarea organigramei, a statului de functii si a rectificarii bugetului de venituri si cheltuieli pentru Unitatea de Asistenta Medico – Sociala Agigea pe anul 2010.

**DIRECTOR,**

**Bogdan Gavrița Dima**

**SEF SERVICIU,**

**Adriana Dăcu**

R A P O R T

Comisia de specialitate de Studii, prognoze economico – sociale, buget – finante si administrarea domeniului public si privat al judetului, intrunita in sedinta de astazi...14.04...2010 a analizat Expunerea de Motive a Presedintelui Consiliului Judetean Constanta si Raportul Directiei Generale Buget – Finante privind proiectul de hotarare referitor la aprobarea organigramei, a statului de functii si a rectificarii bugetului de venituri si cheltuieli pentru Unitatea de Asistenta Medico – Sociala Agigea pe anul 2010.

Suntem de acord cu proiectul de hotarare sus amintit.

Comisia de specialitate de Studii, prognoze economico - sociale, buget – finante si administrarea domeniului public si privat al judetului.

P R E S E D I N T E .