

CONSILIUL JUDETEAN CONSTANTA

HOTARAREA nr. 198

privind aprobarea organigramei, a statului de functii si a rectificarii bugetului de venituri si cheltuieli pe anul 2010 pentru Scoala Sanatoriala Techirghiol

Consiliul Judetean Constanta intrunit in sedinta din data de 15.07.2010
Avand in vedere:

- Expunerea de motive a Presedintelui Consiliului Judetean;
- Raportul Directiei Generale Buget-Finante;
- Raportul Comisiei de specialitate de Studii, prognoze economico-sociale, buget-finante si administrarea domeniului public si privat al judetului .

In temeiul prevederilor art.2, alin.(1) din Legea nr.118/2010 privind unele masuri necesare in vederea restabilirii echilibrului bugetar; ale art.4, alin.(1) din OUG nr.55/2010 privind unele masuri de reducere a cheltuielilor publice; ale art.19 alin. (1) din Legea nr. 273/2006 privind finantele publice locale; ale art. 91 alin. (1) lit. d), alin. (5) lit. a) pct.1, precum si ale art. 97 din Legea nr. 215/2001 privind administratia publica locala cu modificarile si completarile ulterioare;

HOTARASTE :

Art. 1. Se aproba organigrama pentru Scoala Sanatoriala Techirghiol pe anul 2010, conform anexei nr.1 ce face parte integranta din prezenta hotarare ;

Art. 2. Se aproba statul de functii pentru Scoala Sanatoriala Techirghiol pe anul 2010, conform anexei nr.2 ce face parte integranta din prezenta hotarare ;

Art. 3. Se aproba rectificarea bugetului de venituri si cheltuieli pentru Scoala Sanatoriala Techirghiol pe anul 2010, conform anexei nr.3 ce face parte integranta din prezenta hotarare ;

Art.4. Directia Administratie Publica si Juridica va comunica prezenta hotarare persoanelor si institutiilor interesate, in vederea ducerii ei la indeplinire.

Prezenta hotarare a fost adoptata cu un numar de 26 voturi pentru, _____ voturi impotriva si 6 abtineri.

Constanta 15.07.2010

PRESEDINTE,
Nicusor Daniel Constantinescu

CONTRASEMNEAZA
SECRETAR AL JUDETULUI

Mariana Belu

Anexa 1 la
Hot. C.J.C. nr. 198/
15.07.2010

**ORGANIGRAMA
SCOLII SPECIALE (SANATORIALE) DEFICIENTI TECHIRGHIOL - AN SCOLAR 2009 - 2010**

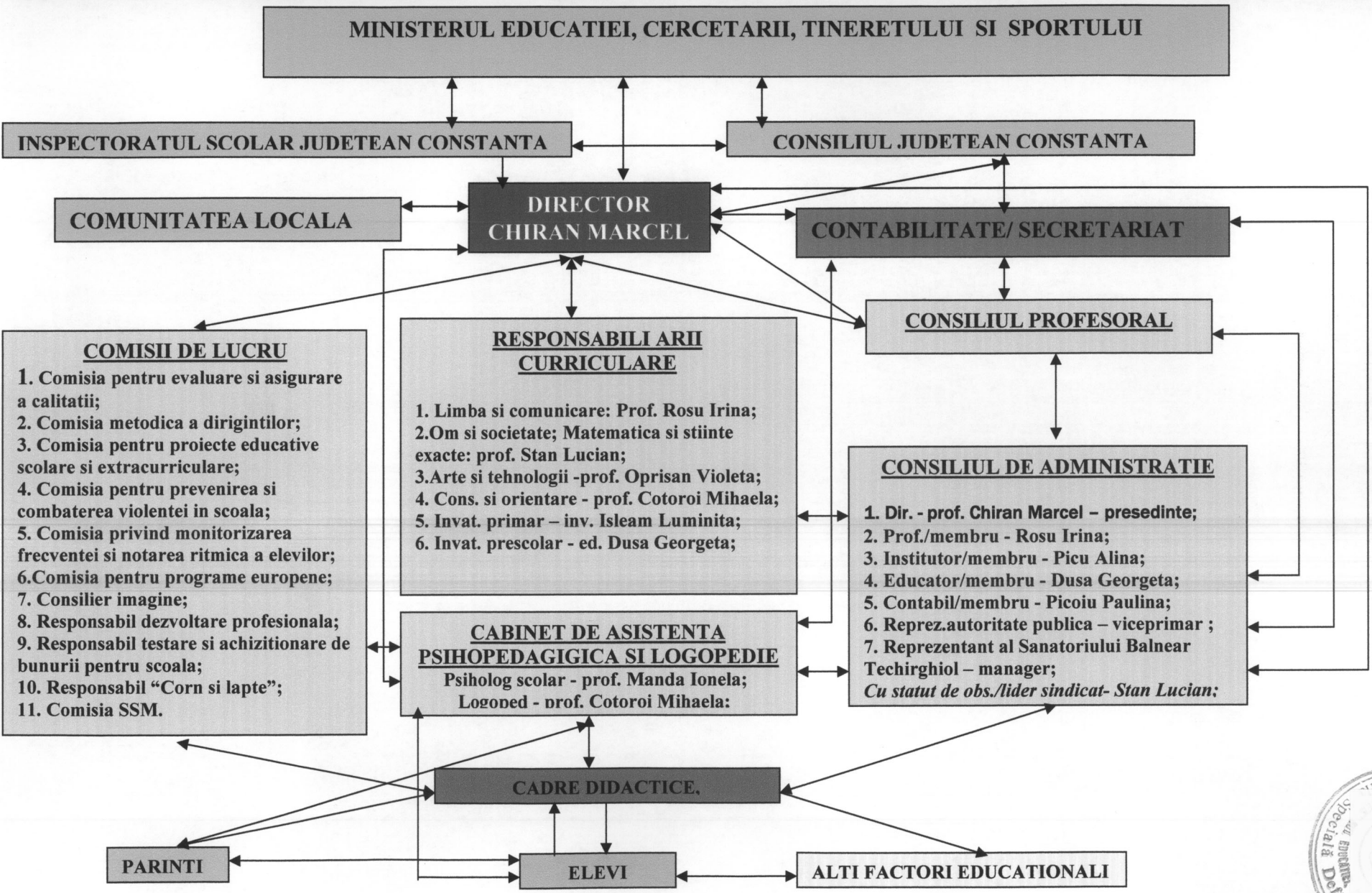

- COMISII DE LUCRU**
1. Comisia pentru evaluare si asigurare a calitatii;
 2. Comisia metodică a dirigintilor;
 3. Comisia pentru proiecte educative scolare si extracurriculare;
 4. Comisia pentru prevenirea si combaterea violentei in scoala;
 5. Comisia privind monitorizarea frecventei si notarea ritmica a elevilor;
 6. Comisia pentru programe europene;
 7. Consilier imagine;
 8. Responsabil dezvoltare profesionala;
 9. Responsabil testare si achizitionare de bunurii pentru scoala;
 10. Responsabil "Corn si lapte";
 11. Comisia SSM.

- RESPONSABILITATI CURRICULARE**
1. Limba si comunicare: Prof. Rosu Irina;
 2. Om si societate; Matematica si stiinte exacte: prof. Stan Lucian;
 3. Arte si tehnologii - prof. Oprisan Violeta;
 4. Cons. si orientare - prof. Cotoroi Mihaela;
 5. Invat. primar - inv. Isleam Luminita;
 6. Invat. prescolar - ed. Dusa Georgeta;

CABINET DE ASISTENTA PSIHOPEDAGIGICA SI LOGOPEDIE
Psiholog scolar - prof. Manda Ionela;
Logoped - prof. Cotoroi Mihaela;

- CONSILIUL DE ADMINISTRATIE**
1. Dir. - prof. Chiran Marcel - presedinte;
 2. Prof./membru - Rosu Irina;
 3. Institutator/membru - Picu Alina;
 4. Educator/membru - Dusa Georgeta;
 5. Contabil/membru - Picoiu Paulina;
 6. Reprez. autoritate publica - viceprimar ;
 7. Reprezentant al Sanatoriului Balnear Techirghiol - manager;
- Cu statut de obs./lider sindicat- Stan Lucian;*

**DIRECTOR,
Prof. Chiran Marcel**



| Denumirea functiei | Numar de posturi | | | | | | | Fonduri aferente posturilor ocupate | | | | | | | | | | | Fd. P.O. | | |
|---------------------------------|------------------|-----------|---------|-------|------|---------|------------|-------------------------------------|-----------------|-------------------|--------------------|------------|-------------------|----------------------|---------------------|--------------------|-------------------|-------------------|----------|---------|------|
| | Stu- dii | din care: | | | | | TOTAL | din care: | | | | | | | | | | | Fd.cumul | | |
| | | Total | Ocupate | P.O. | Cumu | Vacante | (8+...+20) | Salariu incadrare | Salariu baza | Gradatie merit | Sp.sc. speciala | Dirigentie | Sp.zona rurala | Sp.pract pedagog. | Sp.pred. simult. | Sp.cond. peric. | Sp.cond. grele | Spor de noapte | | Fd.vac. | |
| | | | | | | | | | | | | | | | | | | | | 0 | |
| EDUCATOARE | DEF 30-35 | M | 1.00 | 1.00 | 0.00 | 0.00 | 0.00 | 2034 | 1693 | 1693 | 0 | 193 | 148 | 0 | 0 | 0 | 0 | 0 | 0 | 0 | 0 |
| | | | | | | | | | | | | | | | | | | | | | 1698 |
| TOTAL CADRE DIDACTICE | | | 17.57 | 15.62 | 1.20 | 0.75 | 0.00 | 31656 | 24246 | 24246 | 0 | 2945 | 1641 | 0 | 0 | 0 | 0 | 0 | 0 | 0 | 1126 |
| | | | | | | | | | | | | | | | | | | | | | 0 |
| CADRE DIDACTICE AUXILIARE | | | | | | | | | | | | | | | | | | | | | |
| | | | | | | | | | | | | | | | | | | | | | 0 |
| SECRETAR | II | S | 0.50 | 0.50 | 0.00 | 0.00 | 0.00 | 762 | 672 | 672 | 0 | 90 | 0 | 0 | 0 | 0 | 0 | 0 | 0 | 0 | 0 |
| | | | | | | | | | | | | | | | | | | | | | 0 |
| | | | | | | | | | | | | | | | | | | | | | 0 |
| CONTABIL | III | S | 0.50 | 0.50 | 0.00 | 0.00 | 0.00 | 840 | 603 | 759 | 0 | 81 | 0 | 0 | 0 | 0 | 0 | 0 | 0 | 0 | 0 |
| | | | | | | | | | | | | | | | | | | | | | 0 |
| | | | | | | | | | | | | | | | | | | | | | 0 |
| TOTAL CADRE DIDACTICE AUXILIARE | | | 1.00 | 1.00 | 0.00 | 0.00 | 0.00 | 1602 | 1275 | 1431 | 0 | 171 | 0 | 0 | 0 | 0 | 0 | 0 | 0 | 0 | 0 |
| | | | | | | | | | | | | | | | | | | | | | 0 |
| | | | | | | | | | | | | | | | | | | | | | 1698 |
| TOTAL GENERAL | | | 18.57 | 16.62 | 1.20 | 0.75 | 0.00 | 33258 | 25521 | 25677 | 0 | 3116 | 1641 | 0 | 0 | 0 | 0 | 0 | 0 | 0 | 1126 |
| | | | | | | | | | | | | | | | | | | | | | 0 |

DIRECTOR
 prof. CHIRAN MARI

CONTABIL

SCOALA SPECIALA (SANATORIALA) DEFICIENTI
TECHIRGHIOL, STR. OVIDIU NR. 2
C.U.I. 15977330

Anexa 3
la Hot. C.J.C. nr. 198/15.07.2010

**BUGET DE VENITURI SI CHELTUIELI
PE ANUL 2010**

| DENUMIREA INDICATORILOR*) | Cod | PLAN AN | TRIM. I | TRIM. II | TRIM. III | TRIM. IV |
|--|-----------|---------------|---------------|---------------|---------------|---------------|
| 1 | 2 | 3 | 4 | 5 | 6 | 7 |
| TOTAL CHELTUIELI (01+70+79) | | 569997 | 155927 | 183192 | 112026 | 118852 |
| CHELTUIELI CURENTE (10+20+30+40+50+51+55+57+59) | 01 | 569997 | 155927 | 183192 | 112026 | 118852 |
| TITLUL I CHELTUIELI DE PERSONAL (cod 10.01+10.02+10.03) | 10 | 538137 | 144069 | 173050 | 110426 | 110592 |
| Cheltuieli salariale in bani (cod 10.01.01 la 10.01.30) | 10.01 | 425298 | 113624 | 140055 | 83327 | 88292 |
| Salarii de baza | 10.01.01 | 329716 | 89908 | 88813 | 77203 | 73792 |
| Salarii de merit | 10.01.02 | 400 | 400 | 0 | 0 | 0 |
| Indemnizatie de conducere | 10.01.03 | 504 | 504 | 0 | 0 | 0 |
| Spor de vechime | 10.01.04 | 2819 | 2819 | 0 | 0 | 0 |
| Sporuri pentru conditii de munca | 10.01.05 | 27510 | 8279 | 9446 | 2785 | 7000 |
| Alte sporuri (dirigentie) | 10.01.06 | 13884 | 4042 | 4810 | 1532 | 3500 |
| Fond de premii | 10.01.08 | 26550 | 0 | 26550 | 0 | 0 |
| Fond pentru posturi ocupate prin cumul | 10.01.10 | 5518 | 2249 | 2480 | 789 | 0 |
| Fond aferent platii cu ora | 10.01.11 | 16307 | 5423 | 5866 | 1018 | 4000 |
| Alte drepturi salariale in bani | 10.01.30 | 2090 | | 2090 | 0 | |

| | | | | | | |
|---|--------------|---------------|--------------|--------------|--------------|--------------|
| Contributii (cod 10.03.01 la 10.03.06) | 10.03 | 112839 | 30445 | 32995 | 27099 | 22300 |
| Contributii de asigurari sociale de stat | 10.03.01 | 87342 | 23639 | 26743 | 19960 | 17000 |
| Contributii de asigurări de somaj | 10.03.02 | 2138 | 562 | 484 | 592 | 500 |
| Contributii de asigurari sociale de sanatate | 10.03.03 | 22114 | 5925 | 5475 | 6214 | 4500 |
| Contributii de asigurari pentru accidente de munca si boli profesionale | 10.03.04 | 1245 | 319 | 293 | 333 | 300 |
| Contributii pentru concedii si indemnizatii 0,85% | 10.03.05 | 0 | 0 | 0 | 0 | 0 |
| TITLUL II BUNURI SI SERVICII (cod 20.01 la 20.30) | 20 | 31860 | 11858 | 10142 | 1600 | 8260 |
| Bunuri si servicii (cod 20.01.01 la 20.01.30) | 20.01 | 11454 | 3870 | 3332 | 1000 | 3252 |
| Furnituri de birou | 20.01.01 | 2000 | 1500 | 0 | 0 | 500 |
| Posta, telecomunicatii, radio, tv, internet | 20.01.08 | 3500 | 870 | 1086 | 500 | 1044 |
| Materiale si prestari de servicii cu caracter functional | 20.01.09 | 2500 | 500 | 1180 | 0 | 820 |
| Alte bunuri si servicii pentru întreținere si functionare | 20.01.30 | 3454 | 1000 | 1066 | 500 | 888 |
| Deplasari, detasari, transferari (cod 20.06.01+20.06.02) | 20.06 | 18406 | 5996 | 6810 | 600 | 5000 |
| Deplasari interne, detașări, transferări | 20.06.01 | 18406 | 5996 | 6810 | 600 | 5000 |
| Alte cheltuieli (cod 20.30.01 la 20.30.30) | 20.30 | 2000 | 1992 | 0 | 0 | 8 |
| Alte cheltuieli cu bunuri si servicii | 20.30.30 | 2000 | 1992 | 0 | 0 | 8 |

Conducatorul institutiei
prof. MARCEL CHIRAN

Conducatorul compartimentului
Financiar-Contabil
PAULINA PICOIU

CONSILIUL JUDETEAN CONSTANTA

EXPUNERE DE MOTIVE

la proiectul de hotarare privind aprobarea organigramei, a statului de functii si a rectificarii bugetului de venituri si cheltuieli pe anul 2010 pentru Scoala Sanatoriala Techirghiol

In baza prevederilor art.2, alin.(1), din Legea nr.118/2010, privind unele masuri necesare in vederea restabilirii echilibrului bugetar, se reduc cu 25% drepturile de natura salariala de care beneficiaza personalul din cadrul autoritatilor si institutiilor publice, indiferent de modul de finantare al acestora. In conformitate cu prevederile art.4, alin.(1) din OUG nr. 55/2010, institutiile publice vor prezenta spre aprobare bugetele de venituri si cheltuieli rectificative, la intocmirea carora se va avea in vedere reducerea cu 20% a cheltuielilor cu bunurile si serviciile, programate pentru semestrul II 2010. In conformitate cu prevederile art. 97 din Legea nr. 215/2001 privind administratia publica locala, cu modificarile si completarile ulterioare, Consiliul Judetean, potrivit competentelor sale, asigura cadrul necesar pentru gestionarea si functionarea institutiilor si serviciilor publice, ale societatilor comerciale, precum si ale regiilor autonome de interes judetean.

Conform prevederilor legale mentionate, supunem aprobarii dumneavoastra prezentul proiectul de hotarare pentru aprobarea organigramei, a statului de functii si a rectificarii bugetului de venituri si cheltuieli pentru Scoala Sanatoriala Techirghiol.

PRESEDINTE,

NICUSOR DANIEL CONSTANTINESCU

**CONSILIUL JUDETEAN CONSTANTA
DIRECTIA GENERALA BUGET-FINANTE**

R A P O R T

**la proiectul de hotarare privind aprobarea
organigramei, a statului de functii si a rectificarii
bugetului de venituri si cheltuieli pe anul 2010 pentru
Scoala Sanatoriala Techirghiol**

Consiliul Judetean, potrivit atributiilor sale, poate aproba rectificarea bugetelor de venituri si cheltuieli, organigramele, statele de functii ale institutiilor si serviciilor publice, ale societatilor comerciale si ale regiilor autonome aflate in subordinea sa.

Conform dispozitiilor art.2, alin.(1), din Legea nr.118/2010, privind unele masuri necesare in vederea restabilirii echilibrului bugetar, se reduc cu 25% drepturile de natura salariala de care beneficiaza personalul din cadrul autoritatilor si institutiilor publice, indiferent de modul de finantare al acestora, respectiv cu suma de **36.863 lei**.

Conform art.4, alin.(1) din OUG nr.55/2010, institutiile publice vor prezenta spre aprobare bugetele de venituri si cheltuieli rectificative, la intocmirea carora se va avea in vedere reducerea cu 20% a cheltuielilor cu bunurile si serviciile, programate pentru semestrul II 2010, respectiv cu suma de **2.140 lei**.

Fata de cele mentionate, supunem aprobarii Consiliului Judetean prezentul proiect de hotarare referitor la aprobarea organigramei, a statului de functii si a rectificarii bugetului de venituri si cheltuieli pentru Scoala Sanatoriala Techirghiol.

DIRECTOR.

Bogdan Gavrilă Dima

SEF SERVICIU,

Adriana Decu

R A P O R T

Comisia de specialitate de Studii, prognoze economico – sociale, buget – finante si administrarea domeniului public si privat al judetului, intrunita in sedinta de astazi...14.07.....2010 a analizat Expunerea de Motive a Presedintelui Consiliului Judetean Constanta si Raportul Directiei Generale Buget – Finante privind proiectul de hotarare referitor la aprobarea organigramei, a statului de functii si a rectificarii bugetului de venituri si cheltuieli pentru Scoala Sanatoriala Techirghiol.

Suntem de acord cu proiectul de hotarare sus amintit.

Comisia de specialitate de Studii, prognoze economico - sociale, buget – finante si administrarea domeniului public si privat al judetului.

(P R E S E D I N T E ,