

CONSILIUL JUDETEAN CONSTANTA

HOTARAREA nr. 196

privind aprobarea organigramei, a statului de functii si a rectificarii bugetului de venituri si cheltuieli pe anul 2010 pentru Centrul judetean de resurse si de asistenta educationala Constanta

Consiliul Judetean Constanta intrunit in sedinta din data de 15.07.2010
Avand in vedere:

- Expunerea de motive a Presedintelui Consiliului Judetean;
- Raportul Directiei Generale Buget-Finante;
- Raportul Comisiei de specialitate de Studii, prognoze economico-sociale, buget-finante si administrarea domeniului public si privat al judetului .

In temeiul prevederilor art.2, alin.(1) din Legea nr.118/2010 privind unele masuri necesare in vederea restabilirii echilibrului bugetar; ale art.4, alin.(1) din OUG nr.55/2010 privind unele masuri de reducere a cheltuielilor publice; ale art.19 alin. (1) din Legea nr. 273/2006 privind finantele publice locale; ale art. 91 alin. (1) lit. d), alin. (5) lit. a) pct.1, precum si ale art. 97 din Legea nr. 215/2001 privind administratia publica locala cu modificarile si completarile ulterioare;

HOTARASTE :

Art. 1. Se aproba organigrama pentru Centrul judetean de resurse si de asistenta educationala Constanta pe anul 2010, conform anexei nr.1 ce face parte integranta din prezenta hotarare ;

Art. 2. Se aproba statul de functii pentru Centrul judetean de resurse si de asistenta educationala Constanta pe anul 2010, conform anexei nr.2 ce face parte integranta din prezenta hotarare ;

Art. 3. Se aproba rectificarea bugetului de venituri si cheltuieli pentru Centrul judetean de resurse si de asistenta educationala Constanta pe anul 2010, conform anexei nr.3 ce face parte integranta din prezenta hotarare ;

Art.4. Directia Administratie Publica si Juridica va comunica prezenta hotarare persoanelor si institutiilor interesate, in vederea ducerii ei la indeplinire.

Prezenta hotarare a fost adoptata cu un numar de 26 voturi pentru, 6 voturi impotriva si 6 abtineri.

PRESEDINTE,
Nicusor Daniel Constantinescu

Constanta 15.07.2010

CONTRASEMNEAZA
SECRETAR AL JUDETELUI

Mariana Belu

**ORGANIGRAMA CENTRULUI JUDEȚEAN DE RESURSE ȘI ASISTENȚĂ EDUCAȚIONALĂ
CONSTANȚA**

*ANEXA NR. 1
LA HOTĂRÂREA NR.
196 / 15.07.2010*

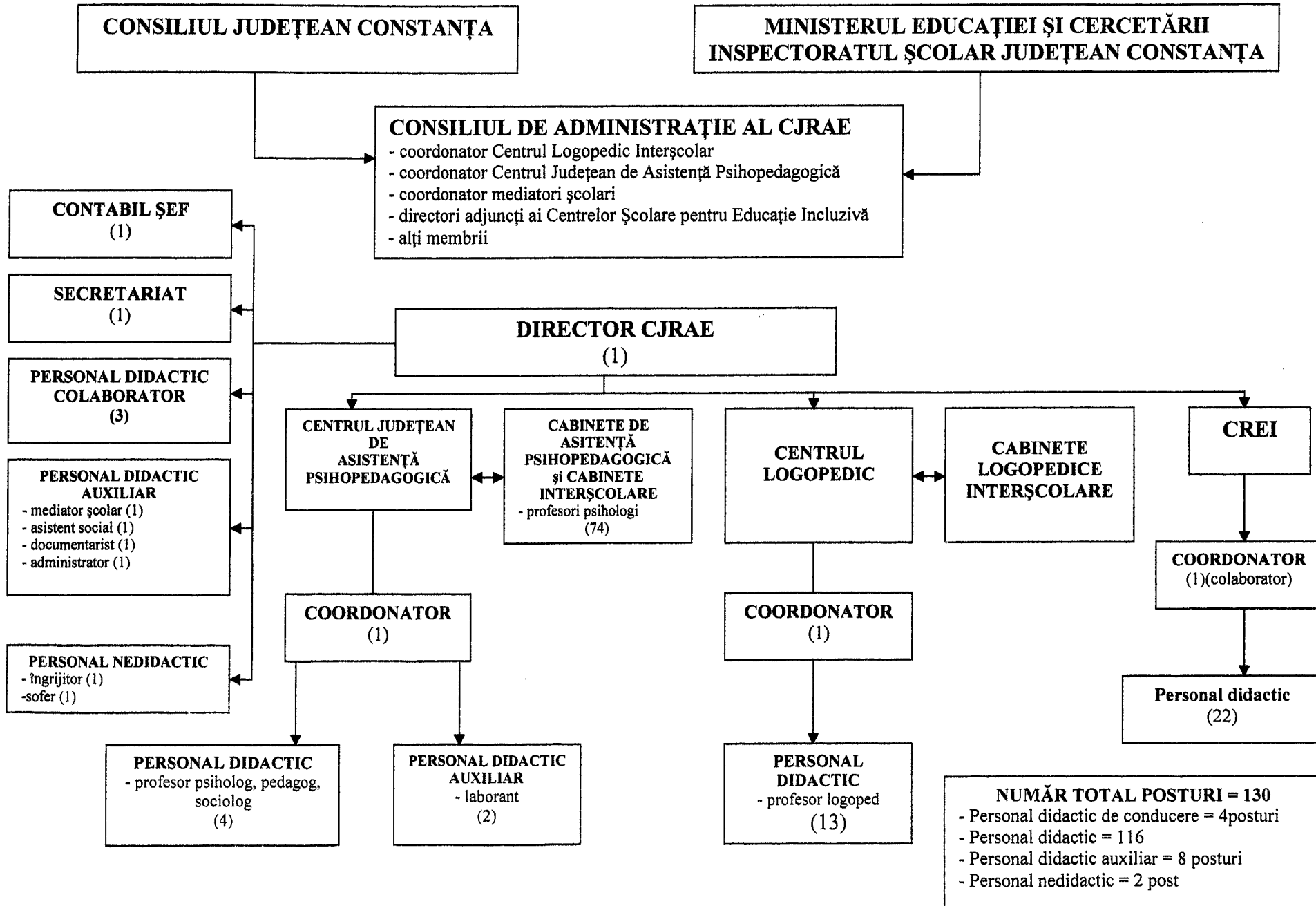

ANEXA NR. 2
LA HOTĂRÂREA NR.
196/15.07.2010

FUNDAMENTAREA CHELTUIELILOR
DE PERSONAL LA 31 IANUARIE 2010 SI ANUL 2010

Invatamant special

- lei noi -

Denumirea indicatorilor	Cod rand	Numar posturi/ nr.elevi	Fond salarii lunar	Fond salarii anual
Beneficiari salarii de baza	01	126.00	208840.00	2846830.00
Beneficiari salarii de merit	02	0.00	0.00	0.00
Beneficiari gradatii de merit	03	18.00	7710.00	92520.00
Beneficiari indemnizatii de conducere	04	4.00	0.00	0.00
Beneficiari spor de vechime	05	93.50	0.00	0.00
Beneficiari de premii in cursul anului (2%)	06	0.00	0.00	0.00
Premiul anual (art.14(1) HG 281/93,art.18(1) Lg.40/91)	08	128.50		234520.00
Alte sporuri	10		30890.00	370680.00
a) spor cond.periculoase si vatamatoare (art.8a HG 281/93)	11	128.50	24890.00	298680.00
c) spor rural si zone izolate (art.49(2) L 128/97)	14	9.00	1120.00	13440.00
e) spor pt ore suplimentare (art.9 HG 281/93,art.15 L40/91)	16	8.00	1150.00	13800.00
f) spor de dirigenție, invat., educ.instit.(art.51(4)L128/97)	17	18.00	3380.00	40560.00
g) spor de stabilitate pt.did.aux.(art.50(11) L 128/97)	18	8.50	350.00	4200.00
Fond pentru posturi ocupate prin cumul	20	2.50	6150.00	73800.00
a) cumul cu personal din cadrul unitatii	21	1.50	3853.00	46236.00
b) cumul cu personal din afara unitatii	22	1.00	2297.00	27564.00
Fond pentru plata cu ora	23	0.00	6240.00	62400.00
a) plata cu ora cu personal din cadrul unitatii	24	0.00	6240.00	62400.00
b) plata cu ora cu personal din afara unitatii	25	0.00	0.00	0.00
Fond pentru posturi vacante	26	1.50	1536.00	18438.00
Nr.total de posturi =01+21+24+26	28	130.00		
Cheltuieli cu salarii=01 la 10+21+24+26	29		261366.00	3699188.00
Sal.mediu lunar=rd.29/rd.28; sal.anual=rd29/28/12 luni -lei-	30		1903.00	2048.00
Fond pentru viramente (C.A.S.,somaj,sanatate)	32		69540.00	89480.00
Fond pentru deplasari	33		12000.00	144000.00
Total cheltuieli de personal (rd.29+32+33)	34		342906.00	4737668.00
Fond teste nationale,bacalaureat,admitere,titularizarea	35			24000.00
Fond perfectionare	36			24000.00
Total cheltuieli (rd.34+35+36)	37		342906.00	4785668.00

Director,

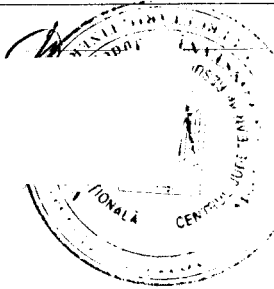

Contabil sef,

Secretar sef,

MINISTERUL EDUCATIEI, CERCETARII, TINERETULUI SI SPORTULUI
I.S.J. Constanta
CENTRUL JUDETEAN DE RESURSE SI ASISTENTA EDUCATIONALA CONSTANTA

SITUATIA NR. ELEVI SI A POSTURILOR PE TIPURI DE PERSONAL LA 01.01.2010

Cod ind.	Denumirea indicator	Numar copii/elevi	Numar grupe/clase	Numar unitati	Total personal	Numar posturi did.	Numar post.did.aux.	Numar post.nedid.	Numar post.publ.
	Invatamant special	0	0	1	130.00	120.00	8.00	2.00	
100	Total invat.preuniversitar	0	0	1	130.00	120.00	8.00	2.00	

Director,

Contabil sef,

Secretar sef,

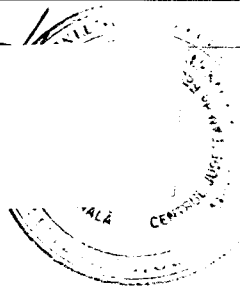

MINISTERUL EDUCAȚIEI, CERCETĂRII, TINERETULUI ȘI SPORTULUI
 I.S.J. Constanta
 CENTRUL JUDEȚEAN DE RESURSE ȘI ASISTENȚA EDUCATIONALĂ CONSTANȚA

STAT FUNCȚII DE CONDUCERE EXISTENT LA 01.01.2010

Nr. crt.	Denumirea functiei	Numar de posturi de conducere			Indemnizatia de conducere		Fond indemnizatii lunar (-lei noi-)		
		Total	din care:		% din salariul de baza coresp. functiei de cond.	-lei-	Total	din care:	
			Ocupate	Vacante				Ocupate	Vacante
0	1	2	3	4	5	6	7	8	9
	Invatamant special								
	1. Director	1.00	1.00	0.00		662	662.00	662.00	0.00
	2. Director adjunct	1.00	1.00	0.00		353	353.00	353.00	0.00
	3. Contabil sef	1.00	1.00	0.00		594	594.00	594.00	0.00
	4. Secretar sef	1.00	1.00	0.00		215	215.00	215.00	0.00
	Total	4.00	4.00	0.00		456	1824.00	1824.00	0.00
	Total	3.00	3.00	0.00		456	1824.00	1824.00	0.00

Director, Contabil sef, Secretar sef, secretar sef,

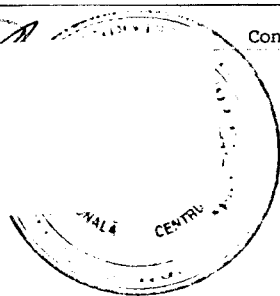

MINISTERUL EDUCATIEI, CERCETARII, TINERETULUI SI SPORTULUI
I.S.J. Constanta
CENTRUL JUDETEAN DE RESURSE SI ASISTENTA EDUCATIONALA CONSTANTA

STAT FUNCTII DE EXECUTIE EXISTENT LA 01.01.2010

Nr. crt.	Denumirea functiei si gradul didactic/treapta profesionala	Nivel studii	Vechime in invatamant ptr.didactic	Numar de posturi				Salariul de baza* -lei-	Fond salarii de baza lunar (- lei noi -)					
				Total	din care:				Total	din care:				
					Ocupate	Cumul	PCO			Vacante	Ocupate	Cumul	PCO	Vacante
0	1	2	3	4	5	6	7	8	9	10	11	12	13	14
Invatamant special														
1.	Profesor cu grad didactic I	S	TOTAL	24.00	24.00	0.00	0.00	0.00	1842	44219.00	44219.00	0.00	0.00	0.00
2.	Profesor cu grad didactic I	S	10-14	3.00	3.00	0.00	0.00	0.00	1612	4836.00	4836.00	0.00	0.00	0.00
1.	2751018384201 18.10.75 BAIASU	V	ALINA-GABRIELA	1.00	1.00	0.00	0.00	0.00	Profesor					
2.	2770830133126 30.08.77 TOMA	I	DORINA-NICOLETA	1.00	1.00	0.00	0.00	0.00	Profesor					
3.	2680111390025 11.01.68 PALU	M	CRISTINA	1.00	1.00	0.00	0.00	0.00	Profesor					
3.	Profesor cu grad didactic I	S	14-18	2.00	2.00	0.00	0.00	0.00	1678	3356.00	3356.00	0.00	0.00	0.00
1.	2720102133700 02.01.72 POPA	N	MIHAELA-CAMELIA	1.00	1.00	0.00	0.00	0.00	Profesor					
2.	2740506020027 06.05.74 BALAN	P	FLORINA-NATALIA	1.00	1.00	0.00	0.00	0.00	Profesor					
4.	Profesor cu grad didactic I	S	18-22	3.00	3.00	0.00	0.00	0.00	1716	5148.00	5148.00	0.00	0.00	0.00
1.	2700401135060 01.04.70 MARINESCU	V	CAMELIA	1.00	1.00	0.00	0.00	0.00	Profesor					
2.	2701107364218 07.11.70 NICOLAEV	N	MIHAELA	1.00	1.00	0.00	0.00	0.00	Profesor					
3.	2691023134001 23.10.69 GUNESCH	I	DANIELA-LAURA	1.00	1.00	0.00	0.00	0.00	Profesor					
5.	Profesor cu grad didactic I	S	22-25	3.00	3.00	0.00	0.00	0.00	1809	5427.00	5427.00	0.00	0.00	0.00
1.	2650627131249 27.06.65 CHIRILA	I	AURORA	1.00	1.00	0.00	0.00	0.00	Profesor					
2.	2641022131211 22.10.64 BUCUR	V	VIORICA	1.00	1.00	0.00	0.00	0.00	Profesor					
3.	2680712361986 12.07.68 TEPELUS	I	LILIANA-VERONICA	1.00	1.00	0.00	0.00	0.00	Profesor					
6.	Profesor cu grad didactic I	S	25-30	5.00	5.00	0.00	0.00	0.00	1892	9460.00	9460.00	0.00	0.00	0.00
1.	2510205131249 05.02.51 CONSTANTIN	A	RODICA	1.00	1.00	0.00	0.00	0.00	Profesor					
2.	2610611133694 11.06.61 RADU	V	VIORICA	1.00	1.00	0.00	0.00	0.00	Profesor					
3.	2620606131275 06.06.62 NASIE	N	CLAUDIA	1.00	1.00	0.00	0.00	0.00	Profesor					
4.	2650705134006 05.07.65 DURAC	D	VALENTINA	1.00	1.00	0.00	0.00	0.00	Profesor					
5.	2620809131246 09.08.62 POSTOLE	M	LILIANA	1.00	1.00	0.00	0.00	0.00	Profesor					
7.	Profesor cu grad didactic I	S	30-35	7.00	7.00	0.00	0.00	0.00	1986	13902.00	13902.00	0.00	0.00	0.00
1.	2520401133108 01.04.52 CEASU	A	VASILICA	1.00	1.00	0.00	0.00	0.00	Profesor					
2.	2520903131220 03.09.52 BALANESCU	G	MARIANA	1.00	1.00	0.00	0.00	0.00	Profesor					
3.	2560910131255 10.09.56 MOGA	I	MARIA	1.00	1.00	0.00	0.00	0.00	Profesor					
4.	2580112131223 12.01.58 CAPATINA	I	MIRELA	1.00	1.00	0.00	0.00	0.00	Profesor					
5.	2571231131211 31.12.57 CAESCU	D	MARIETA	1.00	1.00	0.00	0.00	0.00	Profesor					
6.	2561022131297 22.10.56 MICU	S	MARIETA	1.00	1.00	0.00	0.00	0.00	Profesor					
7.	2551004131218 04.10.55 ANGHEL	P	GEORGETA	1.00	1.00	0.00	0.00	0.00	Profesor					
8.	Profesor cu grad didactic I	S	35-40	1.00	1.00	0.00	0.00	0.00	2090	2090.00	2090.00	0.00	0.00	0.00
1.	2521110131221 10.11.52 MANZU	T	LIANA	1.00	1.00	0.00	0.00	0.00	Profesor					
9.	Profesor cu grad didactic II	S	TOTAL	13.00	13.00	0.00	0.00	0.00	1328	17269.00	17269.00	0.00	0.00	0.00
10.	Profesor cu grad didactic II	S	06-10	5.00	5.00	0.00	0.00	0.00	1213	6065.00	6065.00	0.00	0.00	0.00
1.	2741024130027 24.10.74 TOTOLAN	G	ECATERINA-GABRIELA	1.00	1.00	0.00	0.00	0.00	Profesor					
2.	2761211133698 11.12.76 FALIBOGA	M	CARMEN-SILVIA	1.00	1.00	0.00	0.00	0.00	Profesor					
3.	2800619213404 19.06.80 HERCIOG	I	DORINA	1.00	1.00	0.00	0.00	0.00	Profesor					
4.	2801208132806 08.12.80 COLNICEANU	I	ANA	1.00	1.00	0.00	0.00	0.00	Profesor					
5.	2750923131237 23.09.75 GRIGORESCU	D	CRISTINA-MARCELA	1.00	1.00	0.00	0.00	0.00	Profesor					
11.	Profesor cu grad didactic II	S	10-14	5.00	5.00	0.00	0.00	0.00	1383	6915.00	6915.00	0.00	0.00	0.00
1.	2750422410014 22.04.75 BARBAROS	A	TATIANA	1.00	1.00	0.00	0.00	0.00	Profesor					
2.	2750624134015 24.06.75 BURGHISAN	V	LAURA-ELENA	1.00	1.00	0.00	0.00	0.00	Profesor					
3.	2650314090022 14.03.65 APOSTU	A	GETA	1.00	1.00	0.00	0.00	0.00	Profesor					
4.	2780131364239 31.01.78 STAMBULI	I	ELENA	1.00	1.00	0.00	0.00	0.00	Profesor					

STAT FUNCTII DE EXECUTIE EXISTENT LA 01.01.2010

Nr. crt.	Denumirea functiei si gradul didactic/ treapta profesionala	Nivel studii	Vechime in invatamant ptr.didactic	Numar de posturi				Salariul de baza*) -lei-	Fond salarii de baza lunar (- lei noi -)						
				Total	din care:				Total	din care:					
					Ocupate	Cumul	PCO	Vacante		Ocupate	Cumul	PCO	Vacante		
0	1	2	3	4	5	6	7	8	9	10	11	12	13	14	
	5. 1741215090012 15.12.74 BOTOSANEANU	M	VALERICA-GEANINA	1.00	1.00	0.00	0.00	0.00	Profesor						
12.	Profesor cu grad didactic II	S	14-18	2.00	2.00	0.00	0.00	0.00		1411	2822.00	2822.00	0.00	0.00	0.00
	1. 2640724131238 24.07.64 FLOREA	N	GABRIELA	1.00	1.00	0.00	0.00	0.00	Profesor						
	2. 2730303131238 03.03.73 POPOESCU	D	DOINA	1.00	1.00	0.00	0.00	0.00	Profesor						
13.	Profesor cu grad didactic II	S	18-22	1.00	1.00	0.00	0.00	0.00		1467	1467.00	1467.00	0.00	0.00	0.00
	1. 2700904031841 04.09.70 GANEA	V	NICOLETA-CAMELUTA	1.00	1.00	0.00	0.00	0.00	Profesor						
14.	Profesor definitiv	S	TOTAL	38.00	38.00	0.00	0.00	0.00		1177	44711.00	44711.00	0.00	0.00	0.00
15.	Profesor definitiv	S	02-06	20.00	20.00	0.00	0.00	0.00		1143	22860.00	22860.00	0.00	0.00	0.00
	1. 2810820134201 20.08.81 CHIVU	V	CRISTINA-AUGUSTINA	1.00	1.00	0.00	0.00	0.00	Profesor						
	2. 2800224134120 24.02.80 CIUCA	M	CORINA	1.00	1.00	0.00	0.00	0.00	Profesor						
	3. 2681111296727 11.11.68 VLAD	V	MARCELA	1.00	1.00	0.00	0.00	0.00	Profesor						
	4. 2790315135067 15.03.79 PARIZA	I	MIHAELA	1.00	1.00	0.00	0.00	0.00	Profesor						
	5. 2811015134162 15.10.81 PUFLENE	A	LILIANA	1.00	1.00	0.00	0.00	0.00	Profesor						
	6. 2820318171699 18.03.82 DOBRE	G	MARIA-CRISTINA	1.00	1.00	0.00	0.00	0.00	Profesor						
	7. 2600901112513 01.09.60 DOBROMIR	E	EUGENIA	1.00	1.00	0.00	0.00	0.00	Profesor						
	8. 2610406131237 06.04.61 CONDURACHE	V	CAMELIA	1.00	1.00	0.00	0.00	0.00	Profesor						
	9. 2790602131286 02.06.79 ATANASIU	E	RALUCA	1.00	1.00	0.00	0.00	0.00	Profesor						
	10. 2780825131305 25.08.78 BARZAN	V	LAVINIA	1.00	1.00	0.00	0.00	0.00	Profesor						
	11. 2660405133108 05.04.66 MIRCICA	I	MARIANA	1.00	1.00	0.00	0.00	0.00	Profesor						
	12. 2791003134005 03.10.79 IONITA	O	ADRIANA	1.00	1.00	0.00	0.00	0.00	Profesor						
	13. 2780519370015 19.05.78 OLARU	M	ELENA-MONALISA	1.00	1.00	0.00	0.00	0.00	Profesor						
	14. 2630629131264 29.06.63 LAZAR	S	GEORGETA	1.00	1.00	0.00	0.00	0.00	Profesor						
	15. 2810818132819 18.08.81 POPOESCU	G	ELENA	1.00	1.00	0.00	0.00	0.00	Profesor						
	16. 2830111134128 11.01.83 SIMION	V	LAURA	1.00	1.00	0.00	0.00	0.00	Profesor						
	17. 2810115134130 15.01.81 ISMAIL	T	AIFER	1.00	1.00	0.00	0.00	0.00	Profesor						
	18. 2790928131233 28.09.79 DORCEA	D	ANDRADA	1.00	1.00	0.00	0.00	0.00	Profesor						
	19. 2770523131298 23.05.77 CIULIN	D	ANAMARIA-LUCIA	1.00	1.00	0.00	0.00	0.00	Profesor						
	20. 2810605134205 05.06.81 CHISAR	E	ELENA	1.00	1.00	0.00	0.00	0.00	Profesor						
16.	Profesor definitiv	S	06-10	11.00	11.00	0.00	0.00	0.00		1157	12727.00	12727.00	0.00	0.00	0.00
	1. 2730520130586 20.05.73 OSIP	P	PAULA	1.00	1.00	0.00	0.00	0.00	Profesor						
	2. 2761123135293 23.11.76 CIOBOTA	I	MONICA-TANTA	1.00	1.00	0.00	0.00	0.00	Profesor						
	3. 2680218131254 18.02.68 POP	S	MAPIOARA	1.00	1.00	0.00	0.00	0.00	Profesor						
	4. 2740114131210 14.01.74 SIMION	N	MARIOARA	1.00	1.00	0.00	0.00	0.00	Profesor						
	5. 2710117135051 17.01.71 PRICOP	G	GABRIELA	1.00	1.00	0.00	0.00	0.00	Profesor						
	6. 2790220211703 20.02.79 CIOBANEL	C	IRINA	1.00	1.00	0.00	0.00	0.00	Profesor						
	7. 2720215130593 15.02.72 BORUGA	S	SILVIA	1.00	1.00	0.00	0.00	0.00	Profesor						
	8. 2830122132835 22.01.83 CIOCAN	I	MADALINA	1.00	1.00	0.00	0.00	0.00	Profesor						
	9. 2770612134010 12.06.77 ENE	C	IULIANA	1.00	1.00	0.00	0.00	0.00	Profesor						
	10. 2790603135294 03.06.79 BOGDAN	V	IULIA	1.00	1.00	0.00	0.00	0.00	Profesor						
	11. 2820830360321 30.08.82 POTLOG	V	LUCIANA-ANDORINA	1.00	1.00	0.00	0.00	0.00	Profesor						
17.	Profesor definitiv	S	10-14	3.00	3.00	0.00	0.00	0.00		1312	3936.00	3936.00	0.00	0.00	0.00
	1. 1760503130914 03.05.76 CIUBUCA	G	VASILE	1.00	1.00	0.00	0.00	0.00	Profesor						
	2. 2740429130913 29.04.74 CASARICA	M	ANISOARA	1.00	1.00	0.00	0.00	0.00	Profesor						
	3. 2760608131309 08.06.76 BUNGHEZ	I	MIHAELA-LUMINITA	1.00	1.00	0.00	0.00	0.00	Profesor						
18.	Profesor definitiv	S	14-18	2.00	2.00	0.00	0.00	0.00		1331	2662.00	2662.00	0.00	0.00	0.00

- / -

STAT FUNCTII DE EXECUTIE EXISTENT LA 01.01.2010

Nr. crt.	Denumirea functiei si gradul didactic/ treapta profesionala	Nivel studii	Vechime in invatamant ptr.didactic	Numar de posturi				Salariul de baza*) -lei-	Fond salarii de baza lunar (- lei noi -)					
				Total	din care:				Total	din care:				
					Ocupate	Cumul	PCO	Vacante		Ocupate	Cumul	PCO	Vacante	
0	1	2	3	4	5	6	7	8	9	10	11	12	13	14

3. Secretar I A		M	1.00	1.00	0.00	0.00	0.00	0.00	1245	1245.00	1245.00	0.00	0.00	0.00
1. 2791217131273 17.12.79 DUICA	N	CAMELIA	0.50	0.00	0.50	0.00	0.00	0.00						
2. 2700806361951 06.08.70 NEGUTU	M	IULIA	0.50	0.00	0.50	0.00	0.00	0.00						
4. Laborant I A		S	1.00	1.00	0.00	0.00	0.00	0.00	1482	1482.00	1482.00	0.00	0.00	0.00
1. 1680928131237 28.09.68 BARBU	C	LUCIAN	1.00	1.00	0.00	0.00	0.00	0.00	LABORANT I A					
5. Laborant I		PLM	1.00	1.00	0.00	0.00	0.00	0.00	1019	1019.00	1019.00	0.00	0.00	0.00
1. 2700806361951 06.08.70 NEGUTU	M	IULIA	1.00	1.00	0.00	0.00	0.00	0.00	LABORANT I PLM					
6. Administrator financiar (patrimoniu) grad I *****)		S	1.00	0.00	1.00	0.00	0.00	0.00	1697	1697.00	0.00	1697.00	0.00	0.00
1. 2620403131229 03.04.62 ANDREI	I	FLORINA	1.00	0.00	1.00	0.00	0.00	0.00	ADM FIN I S					
7. Administrator financiar (patrimoniu) treapta I *****)		M	1.00	1.00	0.00	0.00	0.00	0.00	1143	1143.00	1143.00	0.00	0.00	0.00
1. 2650629131236 29.06.65 MALACESCU	D	MARIEANA	1.00	1.00	0.00	0.00	0.00	0.00	ADM FIN PAT I M					
8. Mediator scolar I		M/G	1.00	1.00	0.00	0.00	0.00	0.00	763	763.00	763.00	0.00	0.00	0.00
1. 2810418134121 18.04.81 BEU	N	GEORGIANA	1.00	1.00	0.00	0.00	0.00	0.00	MEDIATOR I M					
B. Total didactic auxiliar			8.00	5.00	2.50	0.00	0.50	1230	9837.00	6855.00	2339.50	0.00	0.00	642.50
B. Total didactic auxiliar			2.50	0.00	2.50	0.00	0.00	1139	5127.50	3109.00	2018.50	0.00	0.00	0.00
1. Portar, paznic, pompier, ingrij., bufet, manip. bun., curier; I			1.00	1.00	0.00	0.00	0.00	675	675.00	675.00	0.00	0.00	0.00	0.00
1. 2620610400514 10.06.62 MIEREA	A	MARIANA	1.00	1.00	0.00	0.00	0.00	0.00	INGRIJITOR					
2. Muncitor I			1.00	0.00	0.00	0.00	1.00	894	894.00	0.00	0.00	0.00	0.00	894.00
1. VACANT			1.00	0.00	0.00	0.00	1.00							
D. Total nedidactic			2.00	1.00	0.00	0.00	1.00	785	1569.00	675.00	0.00	0.00	0.00	894.00
Total			130.00	126.00	2.50	0.00	1.50	1298	168680.00	164804.00	2339.50	0.00	0.00	1536.50
Total general unitate														
A. Total didactic			120.00	120.00	0.00	0.00	0.00	1311	158409.00	158409.00	0.00	0.00	0.00	0.00
B. Total didactic auxiliar			8.00	5.00	2.50	0.00	0.50	1230	9837.00	6855.00	2339.50	0.00	0.00	642.50
D. Total nedidactic			2.00	1.00	0.00	0.00	1.00	785	1569.00	675.00	0.00	0.00	0.00	894.00
Total			130.00	126.00	2.50	0.00	1.50	1298	169815.00	169815.00	2339.50	0.00	0.00	1536.50

*) Nota - Pentru personalul didactic de predare coloana 'salariul de baza' se va completa la fiecare functie si transa de vechime in invatamant, cf.legislatiei si nu cuprinde indemnizatia de conducere.
- Pentru personalul didactic auxiliar, 'salariul de baza' nu cuprinde sporul de stabilitate si/sau indemnizatia de conducere.

Director

Contabil sef,

Secretar sef,

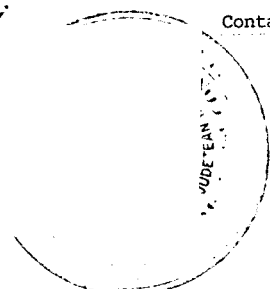

APROBAT

CONSILIUL JUDETEAN CONSTANTA

PRESEDINTE,
NICUSOR-DANIEL CONSTANTINESCU

DIRECTIA BUGET FINANTE,

DIRECTOR GENERAL ADJUNCT,
BOGDAN GAVRILA DIMA

MINISTERUL EDUCATIEI, CERCETARII, TINERETULUI SI SPORTURILOR
I.S.J. Constanta
CENTRUL JUDETEAN DE RESURSE SI ASISTENTA EDUCATIONALA CONSTANTA Total

STAT FUNCTII DE EXECUTIE EXISTENT LA 01.01.2010

Nr. crt.	Denumirea functiei si gradul didactic/ treapta profesionala	Nivel studii	Vechime in invatamant ptr. didactic	Numar de posturi				Salariul de baza*) -lei-	Fond salarii de baza lunar (- lei noi -)					
				Total	din care:				Total	din care:				
					Ocupate	Cumul	PCO	Vacante		Ocupate	Cumul	PCO	Vacante	
0	1	2	3	4	5	6	7	8	9	10	11	12	13	14
		S	TOTAL	24.00	24.00	0.00	0.00	0.00	1842	44219.00	44219.00	0.00	0.00	0.00
1	Profesor cu grad didactic I	S	10-14	3.00	3.00	0.00	0.00	0.00	1612	4836.00	4836.00	0.00	0.00	0.00
2	Profesor cu grad didactic I	S	14-18	2.00	2.00	0.00	0.00	0.00	1678	3356.00	3356.00	0.00	0.00	0.00
3	Profesor cu grad didactic I	S	18-22	3.00	3.00	0.00	0.00	0.00	1716	5148.00	5148.00	0.00	0.00	0.00
4	Profesor cu grad didactic I	S	22-25	3.00	3.00	0.00	0.00	0.00	1809	5427.00	5427.00	0.00	0.00	0.00
5	Profesor cu grad didactic I	S	25-30	5.00	5.00	0.00	0.00	0.00	1892	9460.00	9460.00	0.00	0.00	0.00
6	Profesor cu grad didactic I	S	30-35	7.00	7.00	0.00	0.00	0.00	1986	13902.00	13902.00	0.00	0.00	0.00
7	Profesor cu grad didactic I	S	35-40	1.00	1.00	0.00	0.00	0.00	2090	2090.00	2090.00	0.00	0.00	0.00
8	Profesor cu grad didactic I	S	TOTAL	13.00	13.00	0.00	0.00	0.00	1328	17269.00	17269.00	0.00	0.00	0.00
9	Profesor cu grad didactic II	S	06-10	5.00	5.00	0.00	0.00	0.00	1213	6065.00	6065.00	0.00	0.00	0.00
10	Profesor cu grad didactic II	S	10-14	5.00	5.00	0.00	0.00	0.00	1383	6915.00	6915.00	0.00	0.00	0.00
11	Profesor cu grad didactic II	S	14-18	2.00	2.00	0.00	0.00	0.00	1411	2822.00	2822.00	0.00	0.00	0.00
12	Profesor cu grad didactic II	S	18-22	1.00	1.00	0.00	0.00	0.00	1467	1467.00	1467.00	0.00	0.00	0.00
13	Profesor cu grad didactic II	S	TOTAL	38.00	38.00	0.00	0.00	0.00	1177	44711.00	44711.00	0.00	0.00	0.00
14	Profesor definitiv	S	02-06	20.00	20.00	0.00	0.00	0.00	1143	22860.00	22860.00	0.00	0.00	0.00
15	Profesor definitiv	S	06-10	11.00	11.00	0.00	0.00	0.00	1157	12727.00	12727.00	0.00	0.00	0.00
16	Profesor definitiv	S	10-14	3.00	3.00	0.00	0.00	0.00	1312	3936.00	3936.00	0.00	0.00	0.00
17	Profesor definitiv	S	14-18	2.00	2.00	0.00	0.00	0.00	1331	2662.00	2662.00	0.00	0.00	0.00
18	Profesor definitiv	S	18-22	1.00	1.00	0.00	0.00	0.00	1369	1369.00	1369.00	0.00	0.00	0.00
19	Profesor debutant	S	TOTAL	46.00	46.00	0.00	0.00	0.00	1135	52210.00	52210.00	0.00	0.00	0.00
20	Profesor debutant	S	TOTAL	46.00	46.00	0.00	0.00	0.00	1311	158409.00	158409.00	0.00	0.00	0.00
A. Total didactic				120.00	120.00	0.00	0.00	0.00						
B. Total didactic auxiliar														
1	Bibliotecar, documentarist, redactor gradul III	S		1.00	1.00	0.00	0.00	0.00	1203	1203.00	1203.00	0.00	0.00	0.00
2	Asistent social gradul I	S		1.00	0.00	0.50	0.00	0.50	1285	1285.00	0.00	642.50	0.00	642.50
3	Secretar I A	M		1.00	0.00	1.00	0.00	0.00	1245	1245.00	0.00	1245.00	0.00	0.00
4	Laborant I A	S		1.00	1.00	0.00	0.00	0.00	1482	1482.00	1482.00	0.00	0.00	0.00
5	Laborant I	PLM		1.00	1.00	0.00	0.00	0.00	1019	1019.00	1019.00	0.00	0.00	0.00
6	Administrator financiar (patrimoniu) grad I *****	S		1.00	0.00	1.00	0.00	0.00	1697	1697.00	0.00	1697.00	0.00	0.00
7	Administrator financiar (patrimoniu) treapta I *****	M		1.00	1.00	0.00	0.00	0.00	1143	1143.00	1143.00	0.00	0.00	0.00
8	Mediator scolar I	M/G		1.00	1.00	0.00	0.00	0.00	763	763.00	763.00	0.00	0.00	0.00
B. Total didactic auxiliar				8.00	5.00	2.50	0.00	0.50	1230	9837.00	5610.00	3584.50	0.00	612.50
D. Total nedidactic														
1	Portar, paznic, pompier, ingrij., bufet, manip. bun., curier, I			1.00	1.00	0.00	0.00	0.00	675	675.00	675.00	0.00	0.00	0.00
2	Muncitor I			1.00	0.00	0.00	0.00	1.00	894	894.00	0.00	0.00	0.00	894.00
D. Total nedidactic				2.00	1.00	0.00	0.00	1.00	785	1569.00	675.00	0.00	0.00	894.00
Total				130.00	126.00	2.50	0.00	1.50	1298	169815.00	164694.00	3584.50	0.00	1536.50

Director,

Contabil sef,

Secretar sef,

196/15.07.2010

Nr. 930 / 12.07.2010

BUGETUL DE VENITURI SI CHELTUIELI
PE ANUL 2010

DENUMIREA INDICATORILOR	Articol bugetar	Buget 2010	lei			
			TRIM. I	TRIM. II	TRIM. III	TRIM. IV
	0	1	2	3	4	5
CHELTUIELI TOTAL		3,142,161	924,911	1,156,970	912,760	147,520
CHELTUIELI CURENTE (01=10+20+30+40+50+51+55+57+59)	1	3,142,161	924,911	1,156,970	912,760	147,520
TITLUL I CHELTUIELI DE PERSONAL	10	2,960,313	910,604	1,145,514	880,486	23,709
Cheltuieli salariale in bani	10.01	2,332,666	712,604	892,267	704,086	23,709
Salarii de baza	10,01,01	1,774,836	525,198	572,474	656,086	21,078
Salarii de merit	10,01,02	11,030	11,030	0	0	0
Indemnizatii de conducere	10,01,03	1,570	1,570	0	0	0
Spor vechime	10,01,04	30,518	30,518	0	0	0
Spor pentru conditii de munca	10,01,05	24,788	24,788	0	0	0
Alte sporuri	10,01,06	208,726	75,000	96,095	35,000	2,631
Ore suplimentare	10,01,07	0	0	0	0	0
Fond de premii	10,01,08	198,205	0	198,205	0	0
Fond pentru scopuri ocupate prin cumul	10,01,10	13,721	11,000	2,721	0	0
Fond aferent platii cu ora	10,01,11	48,340	25,000	19,340	4,000	0
Indemnizatii de delegare	10,01,13	0	0	0	0	0
Indemnizatii de detasare	10,01,14	0	0	0	0	0
Alocatii pentru transportul la si de la locul de munca	10,01,15	20,932	8,500	3,432	9,000	0
Alte drepturi salariale in bani	10,01,30	0	0	0	0	0
Contributii	10.03	627,647	198,000	253,247	176,400	0
Contributii de asigurari sociale de stat	10,03,01	468,823	146,000	192,723	130,100	0
Contributii de asigurari de somaj	10,03,02	11,273	4,000	3,973	3,300	0
Contributii de asigurari de sanatate	10,03,03	117,536	37,000	47,536	33,000	0
Contributii de asigurari pentru accidente de munca si boli prof.	10,03,04	6,544	2,000	2,544	2,000	0
Contributii pt.concedii si indemnizatii	10,03,06	23,471	9,000	6,471	8,000	0
Contributii la Fondul de garantare a creantelor salariale	10,03,07	0	0	0	0	0
TITLUL II BUNURI SI SERVICII	20	181,848	14,307	11,456	32,274	123,811
Bunuri si servicii	20.01	85,372	6,831	7,447	13,100	57,994
Furnituri de birou	20,01,01	10,048	0	0	1,000	9,048

Materiale pentru curatenie	20,01,02	3,400	0	0	1,000	2,400
Incalzit, iluminat si forta motrica	20,01,03	37,000	1,568	4,234	5,000	26,198
Apa, canal si salubritate	20,01,04	1,400	200	0	100	1,100
Carburanti si lubrefianti	20,01,05	0	0	0	0	0
Piese de schimb	20,01,06	0	0	0	0	0
Transport	20,01,07	0	0	0	0	0
Posta, telecomunicatii, radio, t.v., internet	20,01,08	8,000	2,000	1,673	2,000	2,327
Materiale si prestari de servicii cu caracter functional	20,01,09	8,800	1,800	272	2,000	4,728
Alte bunuri si servicii pentru intretinere si functionare	20,01,30	16,724	1,263	1,268	2,000	12,193
Reparatii curente	20.02	0	0	0	0	0
Hrana	20.03	0	0	0	0	0
Hrana pentru oameni	20,03,01	0	0	0	0	0
Hrana pentru animale	20,03,02	0	0	0	0	0
Medicamente si materiale sanitare	20.04	0	0	0	0	0
Medicamente	20,04,01	0	0	0	0	0
Materiale sanitare	20,04,02	0	0	0	0	0
Bunuri de natura obiectelor de inventar	20.05	5,476	476	49	0	4,951
Uniforme si echipament	20,05,01	0	0	0	0	0
Lenjerie si accesorii de pat	20,05,03	0	0	0	0	0
Alte obiecte de inventar	20,05,30	5,476	476	49	0	4,951
Deplasari, detasari, transferari	20.06	7,700	1,717	1,309	2,674	2,000
Deplasari interne, detasari, transferari	20,06,01	7,700	1,717	1,309	2,674	2,000
Deplasari in strainatate	20,06,02	0	0	0	0	0
Carti, publicatii si materiale documentare	20.11	9,900	883	0	1,500	7,517
Pregatire profesionala	20.13	16,000	0	0	5,000	11,000
Protectia muncii	20.14	15,000	0	0	0	15,000
Tichete cadou	20.27	0	0	0	0	0
Alte cheltuieli	20.30	42,400	4,400	2,651	10,000	25,349
Chirii	20,30,04	14,800	2,800	1,859	4,000	6,141
Alte cheltuieli cu bunuri si servicii	20,30,30	27,600	1,600	792	6,000	19,208
CHELTUIELI DE CAPITAL (70=71+72)	70	0	0	0	0	0
TITLUL X ACTIVE NEFINANCIARE	71	0	0	0	0	0
Active fixe (inclusiv reparatii capitale)	71.01	0	0	0	0	0
Constructii	71,01,01	0	0	0	0	0
Masini, echipamente si mijloace de transport	71,01,02	0	0	0	0	0
Mobilier, aparatura birotica si alte active corporale	71,01,03	0	0	0	0	0
Alte active fixe	71,01,30	0	0	0	0	0

Director

Prof. Tatiana Barbaros

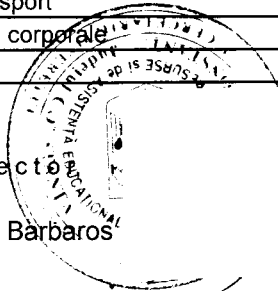

Contabil Sef,

Ec. Florina Andrei

CONSILIUL JUDETEAN CONSTANTA

EXPUNERE DE MOTIVE

la proiectul de hotarare privind aprobarea organigramei, a statului de functii si a rectificarii bugetului de venituri si cheltuieli pe anul 2010 pentru Centrul judetean de resurse si de asistenta educationala Constanta

In baza prevederilor art.2, alin.(1), din Legea nr.118/2010, privind unele masuri necesare in vederea restabilirii echilibrului bugetar, se reduc cu 25% drepturile de natura salariala de care beneficiaza personalul din cadrul autoritatilor si institutiilor publice, indiferent de modul de finantare al acestora. In conformitate cu prevederile art.4, alin.(1) din OUG nr. 55/2010, institutiile publice vor prezenta spre aprobare bugetele de venituri si cheltuieli rectificative, la intocmirea carora se va avea in vedere reducerea cu 20% a cheltuielilor cu bunurile si serviciile, programate pentru semestrul II 2010. In conformitate cu prevederile art. 97 din Legea nr. 215/2001 privind administratia publica locala, cu modificarile si completarile ulterioare, Consiliul Judetean, potrivit competentelor sale, asigura cadrul necesar pentru gestionarea si functionarea institutiilor si serviciilor publice, ale societatilor comerciale, precum si ale regiilor autonome de interes judetean.

Conform prevederilor legale mentionate, supunem aprobarii dumneavoastra prezentul proiectul de hotarare pentru aprobarea organigramei, a statului de functii si a rectificarii bugetului de venituri si cheltuieli pentru Centrul judetean de resurse si de asistenta educationala Constanta.

PRESEDINTE,

NICUSOR DANIEL CONSTANTINESCU

**CONSILIUL JUDETEAN CONSTANTA
DIRECTIA GENERALA BUGET-FINANTE**

R A P O R T

**la proiectul de hotarare privind aprobarea
organigramei, a statului de functii si a rectificarii
bugetului de venituri si cheltuieli pe anul 2010 pentru
Centrul judetean de resurse si de asistenta educationala Constanta**

Consiliul Judetean, potrivit atributiilor sale, poate aproba rectificarea bugetelor de venituri si cheltuieli, organigramele, statele de functii ale institutiilor si serviciilor publice, ale societatilor comerciale si ale regiilor autonome aflate in subordinea sa.

Conform dispozitiilor art.2, alin.(1), din Legea nr.118/2010, privind unele masuri necesare in vederea restabilirii echilibrului bugetar, se reduc cu 25% drepturile de natura salariala de care beneficiaza personalul din cadrul autoritatilor si institutiilor publice, indiferent de modul de finantare al acestora, respectiv cu suma de **80.363 lei**.

Conform art.4, alin.(1) din OUG nr.55/2010, institutiile publice vor prezenta spre aprobare bugetele de venituri si cheltuieli rectificative, la intocmirea carora se va avea in vedere reducerea cu 20% a cheltuielilor cu bunurile si serviciile, programate pentru semestrul II 2010, respectiv cu suma de **38.152 lei**.

Fata de cele mentionate, supunem aprobarii Consiliului Judetean prezentul proiect de hotarare referitor la aprobarea organigramei, a statului de functii si a rectificarii bugetului de venituri si cheltuieli pentru Centrul judetean de resurse si de asistenta educationala Constanta.

DIRECTOR,

Bogdan Gavrila Dima

SEF SERVICIU,

Adriana Decu

R A P O R T

Comisia de specialitate de Studii, prognoze economico – sociale, buget – finante si administrarea domeniului public si privat al judetului, intrunita in sedinta de astazi...14.07.....2010 a analizat Expunerea de Motive a Presedintelui Consiliului Judetean Constanta si Raportul Directiei Generale Buget – Finante privind proiectul de hotarare referitor la aprobarea organigramei, a statului de functii si a rectificarii bugetului de venituri si cheltuieli pentru Centrul judetean de resurse se de asistenta educationala Constanta.

Suntem de acord cu proiectul de hotarare sus amintit.

Comisia de specialitate de Studii, prognoze economico - sociale, buget – finante si administrarea domeniului public si privat al judetului.

PRESEDINTE