

# CONSILIUL JUDETEAN CONSTANTA

## HOTARAREA nr. 193. privind aprobarea organigramei, a statutului de functii si a rectificarii bugetului de venituri si cheltuieli pe anul 2010 pentru Scoala Speciala nr. 1

Consiliul Judetean Constanta intrunit in sedinta din data de 15.07.2010  
Avand in vedere:

- Expunerea de motive a Presedintelui Consiliului Judetean;
- Raportul Directiei Generale Buget-Finante;
- Raportul Comisiei de specialitate de Studii, prognoze economico-sociale, buget-finante si administrarea domeniului public si privat al judetului .

In temeiul prevederilor art.2, alin.(1) din Legea nr.118/2010 privind unele masuri necesare in vederea restabilirii echilibrului bugetar; ale art.4, alin.(1) din OUG nr.55/2010 privind unele masuri de reducere a cheltuielilor publice; ale art.19 alin. (1) din Legea nr. 273/2006 privind finantele publice locale; ale art. 91 alin. (1) lit. d), alin. (5) lit. a) pct.1, precum si ale art. 97 din Legea nr. 215/2001 privind administratia publica locala cu modificarile si completarile ulterioare;

### HOTARASTE :

**Art. 1.** Se aproba organigrama pentru Scoala Speciala nr. 1 pe anul 2010, conform anexei nr.1, ce face parte integranta din prezenta hotarare ;

**Art. 2.** Se aproba statul de functii pentru Scoala Speciala nr.1 pe anul 2010, conform anexei nr.2, ce face parte integranta din prezenta hotarare ;

**Art. 3.** Se aproba rectificarea bugetului de venituri si cheltuieli pentru Scoala Speciala nr. 1 pe anul 2010, conform anexei nr.3, ce face parte integranta din prezenta hotarare, precum si lista obiectivelor de investitii, conform anexei 3 bis, ce face parte integranta din prezenta hotarare ;

**Art.4.** Directia Administratie Publica si Juridica va comunica prezenta hotarare persoanelor si institutiilor interesate, in vederea ducerii ei la indeplinire.

Prezenta hotarare a fost adoptata cu un numar de 26 voturi pentru, — voturi impotriva si 6 abtineri.

**PRESEDINTE,**  
Nicusor Daniel Constantinescu

Constanta 15.07.2010

**CONTRASEMNEAZA**  
**SECRETAR AL JUDETULUI**

Mariana Belu

Școala Specială Nr.1 Constanța - ORGANIGRAMA

Vizat I.S.J. Constanța  
Inspector Școlar General  
Prof.Elena Buhaiev  
Nr. 386 / 12.07.2010

Anexa nr.1  
La Hotărârea nr. 193 /  
15.07.2010

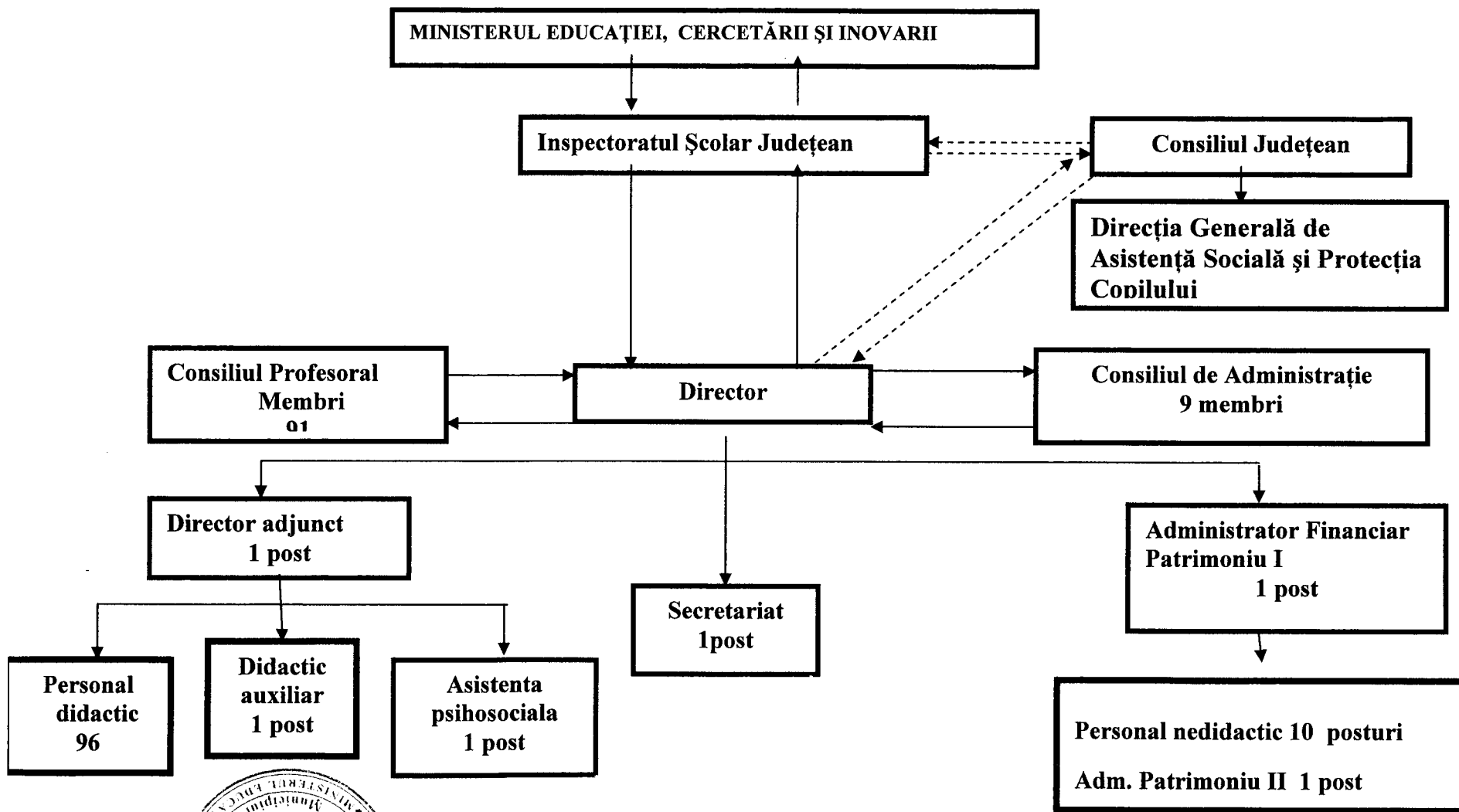

Director,  
Prof. Cipu Maria



Anexa nr. 2  
La Hotărârea nr. 193/15.07.2010

SCOALA SPECIALA NR.1 PAG. 1

CENTRALIZATORUL STATULUI DE PERSONAL 01/07/2010  
- personal didactic -

PAG. 1

	Nr. pers.	Norma /luna	P.O./luna	Cumu/luna	Salar inc	Gradatie merit	Dirigentie	Sp.practica pedagogica	Sp.cond. periculoase	Sp.noapte (la 120h)	TOTAL
					Salar baza	Sp.scoala speciala	Sp.zona rurala	Sp.predare simultana	Sp.cond. grele	Fond PO	
TITULARI	49	3204	336		92926	5361	3370				1508
					93097	10901				11000	
SUPLINITORI	44	2780	40		55201	781	1048				1436
					55201	7615				1386	
CUMUL DE FUNCT.	2			64	2662						1501
					2662	340					
	95	5984	376	64	150789	6142	4418				177392
					150960	18856				12386	

## CENTRALIZATORUL STATULUI DE PERSONAL 01/07/2010

SCOALA SPECIALA NR.1

PAG. 1

- PE FUNCTII DE EXECUTIE -

PAG. 1

	Nr. pers.	Norma /luna	P.O./luna	Cumu/luna	Salar inc Salar baza	Gradatie merit Sp.scoala speciala	Dirigentie Sp.zona rurala	Sp.practica pedagogica Sp.predare simultana	Sp.cond. periculoase Sp.cond. grele	Sp.noapte (la 120h) Fond PO	TOTAL
PERSONAL DIDACTIC											
PROFESOR	83	5016	336	64	130904 131075	5749 16492	4418			11453	154750
INSTITUTOR	2	172	24		3508 3508	417				532	3925
INVATATOR	8	624	16		12704 12704	393 1519				401	14616
EDUCATOARE	1	100			1554 1554	181					1735
MAISTRU INSTRUCTOR	1	72			2119 2119	247					2366
TOTAL PERSONAL DIDACTIC	95	5984	376	64	150789 150960	6142 18856	4418			12386	177392
PERSONAL DIDACTIC AUXILIAR											
BIBLIOTECAR	1				1743 1925						1925
ASISTENT SOCIAL	1				1235 1379						1379
SECRETAR	1				2367 2554	312					2866
ADMINISTRATOR	2				4141 5068						5068

	Nr. pers.	Norma /luna	P.O./luna	Cumul/luna	Salar inc  Salar baza	Gradatie merit	Sp.scoala speciala	Dirigentie Sp.zona rurala	Sp.practica pedagogica	Sp.predare simultana	Sp.cond. periculoase	Sp.cond. grele	Sp.noapte (1a 120h)	Fond PO	TOTAL
TOTAL PERSONAL DIDACTIC AUXILIAR	5				9486  10926	312									11238
PERSONAL NEDIDACTIC															
CASIER	1				995  995										995
INGRIJITOR	4				3330  3730										3730
PAZNIC	3				2343  2343								267		2610
MUNCITOR CALIFICAT	2				2181  2181										2181
TOTAL PERSONAL NEDIDACTIC	10				8849  9249								267		9516
TOTAL GENERAL	110	5984	376	64	169124  171135	6454  18856	4418						267  12386		198146















Denumirea functiei	Stu-	Numar de posturi					Fonduri aferente posturilor ocupate														Fd. P.O.
		di	din care:			TOTAL	din care:														
		Total	ocupate	P.O.	Cumul	Vacante	(8+...+20)	Salariu incadrare	Salariu baza	Gradatie merit	Sp.sc. speciala	Dirigentie	Sp.zona rurala	Sp.pract pedagog.	Sp.pred. simult.	Sp.cond. peric.	Sp.cond. grele	Spor de ncapte	Fd.cumul	Fd.vac.	
MUNCITOR CALIFICAT	II	G	1.00	1.00	0.00	0.00	0.00	1063	1063	1063	0	0	0	0	0	0	0	0	0	0	
TOTAL ALTE FUNCTII			10.00	10.00	0.00	0.00	0.00	9516	8849	9249	0	0	0	0	0	0	0	0	267	0	
TOTAL GENERAL			110.53	103.40	5.63	1.50	0.00	198146	161598	163427	5673	18048	4418	0	0	0	0	0	267	12386	4927

STATUL DE PERSONAL VALABIL LA DATA 01/07/2010

PAG. 1

PAG. 1

Nr.	crt	Nume si prenume	FF	Gr.	Vech.	Normal	P.O.	Cumul	Salar inc	Gradatie	Dirigentie	Sp.practica	Sp.cond.	Sp.noapte	Observatii
				inv.	did./luna	/luna			Salar baza	Sp.scoala	Sp.zona	Sp.predare	Sp.cond.	(1a 120h)	TOTAL
		Funcția	Specialitate							speciala	rurala	simultana	grele	Fond PO	C.N.P.

SCOALA SPECIALA NR.1

\*\*\*\*\*

PERSONAL DIDACTIC SCOALA SPECIALA NR.1

1		CIPIU MARIA	FF1	I	30-35	16	24.00		3401	497					4196	titulari
		director	socio-umane						3401	298				1043		2531124131240
2		PREDUSEL DOINA	FF1	I	25-30	24	16.00		3051	473					3808	titulari
		director adj.	rusa						3051	284				662		2520513131272
3		NAZIRU NEGUTA-GABRIELA	FF1	I	30-35	56	4.00		2751	497	278				3824	titulari
		profesor	socio-umane						2751	298				168		2590118131279
4		PETRE VIRGIL	FF1	I	30-35	72	8.00		2121	393					2750	titulari
		invatator							2121	236				220		1550815131281
5		CRACIUNESCU LILIANA-CECILIA	FF1	I	30-35	72	8.00		2023						2259	titulari
		invatator							2023	236				181		2550620131243
6		GAGEATU FLOAREA	FF1	I	25-30	64			2588	452	253				3564	titulari
		profesor	socio-umane						2588	271						2560916131219
7		DAVID LUCICA	FF1	I	25-30	56	16.00		2491		218				2993	titulari
		profesor	socio-umane						2491	284				544		2560703131269
8		VLAD VICTORIA	FF1	I	25-30	56	16.00		2621	473	265				3643	titulari
		profesor	socio-umane						2621	284				662		2530105131284
9		PAHON OANA-MIRELA	FF1	DEF	10-14	64	12.00		1771	328					2296	titulari
		profesor	socio-umane						1771	197				344		2700804131234

## STATUL DE PERSONAL VALABIL LA DATA 01/07/2010

PAG. 2

PAG. 2

Nr. crt	Nume si prenume	FF	Gr.   Vech.   Norma   P.O.   Cumul	Salar inc	Gradatie	Dirigentie	Sp.practica	Sp.cond.	Sp.noapte	TOTAL	Observatii
			inv.   did.   /luna   /luna	Salar baza	Sp.scoala	Sp.zona	Sp.predare	Sp.cond.	(1a 120h)		
	Funcția	Specialitate			speciala	rurala	simultana	grele	Fond PO		C.N.P.
10	COTTA CAMELIA ECATERINA	FF1	I   30-35   56   16.00	2210		193				2655	titulari
	profesor	matematica		2210	252				483		2491005131233
11	BOLA CARMEN MIOARA	FF1	I   25-30   56	2621	473	265				3643	titulari
	profesor	istorie		2621	284						2560418131259
12	SANDRU MARIANA	FF1	DEF   2- 6   80	1209						1380	titulari
	profesor	socio-umane		1209	171						2841223134201
13	ANDREI EMILIAN	FF1	II   30-35   64   8.00	2163						2415	titulari
	profesor	socio-umane		2163	252				242		1491210131214
14	DRUMCEA PAULA-MIRELA	FF1	I   25-30   56   16.00	2491		218				2993	titulari
	profesor	socio-umane		2491	284				544		2600715131232
15	POPA MONICA	FF1	DEF   2- 6   64	1274						1445	titulari
	profesor	socio-umane		1274	171						2810219132801
16	POPA IOANA	FF1	II   35-40   80	1848						2063	titulari
	invatator			1848	215						2510722131274
17	CRISTEA LAVINIA	FF1	DEF   2- 6   80	1143						1314	titulari
	profesor	socio-umane		1143	171						2821112133252
18	PIRVULESCU GEORGIANA-CRISTIANA	FF1	DEF   2- 6   64	1209						1380	titulari
	profesor	socio-umane		1209	171						2811214134212
19	PLATON MARIA	FF1	DEF   35-40   80	1750						1954	titulari
	invatator			1750	204						2521216131262

STATUL DE PERSONAL VALABIL LA DATA 01/07/2010

PAG. 3

PAG. 3

Nr. crt	Nume si prenume	FF	Gr.   Vech.   inv.	Normal   P.O.   did.   /luna   /luna	Salar inc   Salar baza	Gradatie   merit	Dirigentie	Sp.practica   pedagogica	Sp.cond.   periculoase	Sp.noapte   (1a 120h)	TOTAL	Observatii
	Funcția	Specialitate				Sp.scoala   speciala	Sp.zona   rurala	Sp.predare   simultana	Sp.cond.   grele	Fond PO		C.N.P.
20	VENCU FLORENTINA   invatator	FF1	II   10-14	80	1369						1544	titulari   2760811131249
21	CRACIUN MIDARA   invatator	FF1	II   10-14	80	1369						1544	titulari   2761011131291
22	CORNEA ELENA   profesor	FF1	DEF   2- 6	80	1288		131				1590	titulari   2781010131260
23	IORDACHE MIHAELA   profesor	FF1	DEF   2- 6	80	1209						1380	titulari   2810615134120
24	TOEA CRISTINA   profesor	FF1	DEF   18-22	64   4.00	1802		157				2164	titulari   2570808131328
25	RADULESCU ELENA   profesor	FF1	I   30-35	56   20.00	2751	497	278				3824	titulari   2520517131291
26	GHERGHINA MIHAELA-MARIA   profesor	FF1	I   22-25	64   4.00	2505	452	253				3481	titulari   2610307400068
27	BOTEZATU IOANA   profesor	FF1	I   30-35	56   20.00	2557						2855	titulari   2500128131221
28	CHIRICUTA MIRCEA   profesor	FF1	I   30-35	56   24.00	2557						2855	titulari   1551213131216
29	TOMA VIRGINIA   institutor	FF1	I   25-30	72   24.00	1985						2216	titulari   2590510131319

STATUL DE PERSONAL VALABIL LA DATA 01/07/2010

PAG. 4

PAG. 4

Nr. crt	Nume si prenume	FF	Gr. inv.	Vech. did.	Norma /luna	P.O. /luna	Cumul /luna	Salar inc	Gradatie merit	Dirigentie	Sp.practica pedagogica	Sp.cond. periculoase	Sp.noapte (la 120h)	TOTAL	Observatii
	Functia	Specialitate						Salar baza	Sp.scoala speciala	Sp.zona rurala	Sp.predare simultana	Sp.cond. grele	Fond PO		C.N.P.
30	IOSIF AUREL	FF1	I	35-40	72			2119						2366	titulari
	maistru instructor	discipline tehn						2119	247						1511218131233
31	POPESCU ELENA	FF1	I	25-30	56	8.00		2554	473					3311	titulari
	profesor	ed.fizica						2554	284				331		2580605131259
32	BANICA DUMITRU	FF1	I	40-45	56	8.00		2826						3155	titulari
	profesor	ed.fizica						2826	329				316		1431002131218
33	LIMONA CHIRATA	FF1	DEF	30-35	64	16.00		1840		161				2211	titulari
	profesor	romana						1840	210				402		2511219131246
34	MUTALAP GHIULNAZ	FF1	DEF	22-25	64	16.00		1898						2119	titulari
	profesor	socio-umane						1898	221				424		2680129134019
35	FIALCOFSCHI ELENA	FF1	DEF	25-30	64			1748		148				2090	titulari
	profesor	biologie						1748	194						2510807131254
36	CIUDIN MIRELA-BRANDUSA	FF1	II	14-18	64			1806	353					2371	titulari
	profesor	socio-umane						1806	212						2690124070029
37	TALPAU ROXANA-VALERIA	FF1	DEB	0- 2	64			1135						1305	titulari
	profesor	socio-umane						1135	170						2830522152543
38	DUMITRESCU MIHAELA	FF1	II	6-10	64			1353						1535	titulari
	profesor	socio-umane						1353	182						2770306133101
39	BUCIUTA MIHAELA	FF1	II	10-14	64	8.00		1622						1829	titulari
	profesor	socio-umane						1622	207				199		2740809240021



STATUL DE PERSONAL VALABIL LA DATA 01/07/2010

PAG. 5

PAG. 5

Nr. crt	Nume si prenume	FF	Gr.	Vech. inv.	Norma did./luna	P.O./luna	Cumul	Salar inc	Gradatie merit	Dirigentie	Sp.practica pedagogica	Sp.cond. periculoase	Sp.noapte (1a 120h)	TOTAL	Observatii
	Funcția	Specialitate						Salar baza	Sp.scoala speciala	Sp.zona rurala	Sp.predare simultana	Sp.cond. grele	Fond PO		C.N.P.
40	GHENU ALINA	FF1	II	6-10	80			1492						1674	titulari
	profesor	socio-umane						1492	182						2731020131214
41	DARIE VASILE-VIOREL	FF1	DEF	2- 6	80			1209						1551	titulari
	profesor	socio-umane						1380	171						1790918135091
42	DINCA LENUTA	FF1	II	14-18	100			1523						1709	titulari
	institutor							1523	186						2711110132808
43	LUPASCU IORDANA	FF1	II	10-14	64	16.00		1645		159				2011	titulari
	profesor	socio-umane						1645	207				398		2760915130921
44	PROCS ELENA-FELICIA	FF1	DEF	6-10	80			1163						1312	titulari
	invatator							1163	149						2730611133670
45	RADOSLAV SIMINA-IOANA	FF1	DEF	2- 6	64			1274						1445	titulari
	profesor	socio-umane						1274	171						2811128170022
46	NECULAI STANA	FF1	DEB	0- 2	64			1279		131				1580	titulari
	profesor	socio-umane						1279	170						2680115104985
47	CAIALI CARMENCITA	FF1	II	14-18	64	24.00		1817						2029	titulari
	profesor	socio-umane						1817	212				609		2691129323915
48	IONITA VIOLETA	FF1	DEF	2- 6	64			1288		131				1590	titulari
	profesor	socio-umane						1288	171						2800715362350
49	CHIRILOAIE MONA-IRINA	FF1	DEB	0- 2	64			1207		131				1508	titulari
	profesor	socio-umane						1207	170						2811116134185

STATUL DE PERSONAL VALABIL LA DATA 01/07/2010

PAG. 6

PAG. 6

Nr. crt	Nume si prenume	FF	Gr.   Vech.   Norma   P.O.   Cumul	Salar inc	Gradatie	Dirigentie	Sp. practica	Sp. cond.	Sp. noapte	TOTAL	Observatii
			inv.   did.   /luna   /luna	Salar baza	Sp. scoala	Sp. zona	Sp. predare	Sp. cond.	(1a 120h)		
	Funcția	Specialitate			speciala	rurala	simultana	grele	Fond PO		C.N.P.
50	LUNCANU VALENTINA	FF2	I   18-22	16.00	1443	361				505	suplinitori
	profesor	socio-umane			1443	216			505		2571010131227
51	ATUDOSIEI IULIANA-SILVIA	FF1	DEF   18-22	40	1532					1711	suplinitori
	profesor	socio-umane			1532	179					2620401131223
52	LUNGU IOAN-COSMIN	FF2	I   14-18	24.00	1678	420				881	suplinitori
	profesor	religie			1678	252			881		1740303131250
53	IFTIMIE ANDREEA	FF1	DEB   0- 2	64	1135					1305	suplinitori
	profesor	socio-umane			1135	170					2841119134145
54	STOIAN MARCELA-ALINA	FF1	DEB   0- 2	64	1266					1436	suplinitori
	profesor	socio-umane			1266	170					2830711360043
55	STROESCU DANIELA-IULIA	FF1	DEF   2- 6	80	1274					1445	suplinitori
	profesor	socio-umane			1274	171					2810720134169
56	STANICA MAGDALENA	FF1	DEF   2- 6	80	1274					1445	suplinitori
	profesor	socio-umane			1274	171					2800323134156
57	BESLIU COSMINA-MIHAELA	FF1	DEF   2- 6	64	1209					1380	suplinitori
	profesor	socio-umane			1209	171					2830402205569
58	STOICA SIMONA	FF1	DEF   2- 6	64	1274					1445	suplinitori
	profesor	socio-umane			1274	171					2790607131247
59	DANDES ELENA-LILIANA	FF1	II   18-22	100	1554					1735	suplinitori
	educatoare				1554	181					2570406131231

STATUL DE PERSONAL VALABIL LA DATA 01/07/2010

PAG. 7

PAG. 7

Nr. crt	Nume si prenume	FF	Gr.	Vech. inv.	Norma did./luna	P.O. /luna	Cumul /luna	Salar inc	Gradatie merit	Dirigentie	Sp.practica pedagogica	Sp.cond. periculoase	Sp.noapte (1a 120h)	TOTAL	observatii
	Functia	Specialitate						Salar baza	Sp.scoala speciala	Sp.zona rurala	Sp.predare simultana	Sp.cond. grele	Fond PO		C.N.P.
60	PLESCIUC CRISTINA	FF1	DEB	0- 2	64			1135		131				1436	suplinitori
	profesor	socio-umane						1135	170						2861228330537
61	LICA FLORINA-CATALINA	FF1	DEB	0- 2	64			1135		131				1436	suplinitori
	profesor	socio-umane						1135	170						2820301410019
62	PETROVICI RODICA-MIHAELA	FF1	DEF	6-10	64			1290						1464	suplinitori
	profesor	socio-umane						1290	174						2821130360683
63	ANGHEL GABRIELA	FF1	DEF	2- 6	64			1215		131				1517	suplinitori
	profesor	socio-umane						1215	171						2821227132800
64	DELEANU IOANA-ALINA	FF1	DEF	2- 6	80			1209						1380	suplinitori
	profesor	socio-umane						1209	171						2840414134184
65	PISTOL MIHAELA	FF1	DEB	0- 2	64			1331						1501	suplinitori
	profesor	socio-umane						1331	170						2601018135292
66	CABUZ ELENA	FF1	DEB	0- 2	64			1135						1305	suplinitori
	profesor	socio-umane						1135	170						2830501133926
67	IORDACHE AURORA	FF1	DEB	0- 2	64			1266						1436	suplinitori
	profesor	socio-umane						1266	170						2790712134010
68	BRATU IRINA-MIHAELA	FF1	DEB	0- 2	80			1135						1305	suplinitori
	profesor	socio-umane						1135	170						2830604090032
69	GHEORGHITA DELIA-GABRIELA	FF1	DEB	0- 2	64			1200						1370	suplinitori
	profesor	socio-umane						1200	170						2840219134180

STATUL DE PERSONAL VALABIL LA DATA 01/07/2010

PAG. 8

PAG. 8

Nr. crt	Nume si prenume	FF	Gr. inv.	Vech. did./luna	Norma	P.O./luna	Cumu	Salar inc	Gradatie merit	Dirigentie	Sp.practica pedagogica	Sp.cond. periculoase	Sp.noapte (1a 120h)	TOTAL	observatii
	Funcția	Specialitate						Salar baza	Sp.scoala speciala	Sp.zona rurala	Sp.predare simultana	Sp.cond. grele	Fond PO		C.N.P.
70	BARCAN FLORENTINA	FF1	DEF	2- 6	64			1209						1380	suplinitori
	profesor	socio-umane						1209	171						2801025232849
71	STAN LAURENTIA	FF1	DEB	0- 2	64			1331						1501	suplinitori
	profesor	socio-umane						1331	170						2720510173157
72	TIFU COSMINA	FF1	DEB	0- 2	64			1135						1305	suplinitori
	profesor	socio-umane						1135	170						2861123134247
73	CHELARU CORINA	FF1	DEB	0- 2	80			1135						1305	suplinitori
	profesor	socio-umane						1135	170						2810328134238
74	DOLGHII DIANA	FF1	DEB	0- 2	64			1135						1305	suplinitori
	profesor	socio-umane						1135	170						2830515133922
75	PASVANTU VIORICA	FF1	DEF	6-10	80			1061						1190	suplinitori
	invatator							1061	129						2671009131353
76	CRISTEA LENUTA	FF1	DEB	0- 2	64			1461						1631	suplinitori
	profesor	socio-umane						1461	170						2620126132800
77	DOBREA AURELIA	FF1	DEB	0- 2	64			1135		131				1436	suplinitori
	profesor	socio-umane						1135	170						2850814132810
78	MOROSANU IRINA-GABRIELA	FF1	DEB	0- 2	64			1135		131				1436	suplinitori
	profesor	socio-umane						1135	170						2830127134138
79	MARIN LUCRETIA-MADALINA	FF1	DEB	0- 2	64			1135		131				1436	suplinitori
	profesor	socio-umane						1135	170						2861017134150

STATUL DE PERSONAL VALABIL LA DATA 01/07/2010

PAG. 9

PAG. 9

Nr. crt	Nume si prenume	FF	Gr.	Vech. inv.	Norma did./luna	P.O./luna	Cumu	Salar inc	Gradatie merit	Dirigentie	Sp.practica pedagogica	Sp.cond. periculoase	Sp.noapte (la 120h)	TOTAL	Observatii
	Funcția	Specialitate			/luna			Salar baza	Sp.scoala speciala	Sp.zona rurala	Sp.predare simultana	Sp.cond. grele	Fond PO		C.N.P.
80	BIRCEANU CRISTINA	FF1	DEB	0- 2	64			1135						1305	suplinitori
	profesor	socio-umane						1135	170						2851019180034
81	CONDURACHI IONELA	FF1	DEB	0- 2	64			1135						1305	suplinitori
	profesor	socio-umane						1135	170						2850714134175
82	CRISTEA ECATERINA-LAURA	FF1	DEB	0- 2	80			1135						1305	suplinitori
	profesor	socio-umane						1135	170						2861207090015
83	ARNAUTU LILIANA	FF1	DEB	0- 2	64			1422		131				1723	suplinitori
	profesor	socio-umane						1422	170						2630909131213
84	TIMS AURELIA-LORENA-JAQUE	FF1	DEB	0- 2	64			1266						1436	suplinitori
	profesor	socio-umane						1266	170						2760709131251
85	PATRASCU MARIANA	FF1	DEB	0- 2	80			1331						1501	suplinitori
	profesor	socio-umane						1331	170						2700930131233
86	ORUZ DOMNICA	FF1	DEB	0- 2	40			1266						1436	suplinitori
	profesor	socio-umane						1266	170						2781129510012
87	SIMIONESCU CONSTANTIN	FF1	DEB	0- 2	64			828						929	suplinitori
	profesor	ed.fizica						828	101						1730605134027
88	ILIE GEORGETA	FF1	DEF	6-10	40			1290						1464	suplinitori
	profesor	socio-umane						1290	174						2771218134031
89	BABII CRISTINA	FF1	DEB	0- 2	32			1200						1370	suplinitori
	profesor	istorie						1200	170						2771222131252





STATUL DE PERSONAL VALABIL LA DATA 01/07/2010

PAG. 12

PAG. 12

Nr. crt.	Nume si prenume	FF	Gr.	Vech. inv.	Norma did./luna	P.O./luna	Cumul	Salar inc	Gradatie merit	Dirigentie	Sp.practica pedagogica	Sp.cond. periculoase	Sp.noapte (1a 120h)	TOTAL	Observatii
	Funcția	Specialitate						Salar baza	Sp.scoala speciala	Sp.zona rurala	Sp.predare simultana	Sp.cond. grele	Fond PO		C.N.P.
8	COJOCARU MARIA	FF1						776						776	t.e.s.a.
	paznic							776							2640530131227
9	HALIC LEONTINA	FF1						723				25%	123	846	t.e.s.a.
	paznic							723							2620309135712
10	BARZAN VALERIA	FF1						844				25%	144	988	t.e.s.a.
	paznic							844							2580625131217
TOTAL PERSONAL NEDIDACTIC		= 10						8849				25%	267	9516	
SCOALA SPECIALA NR.1								9249							
TOTAL SCOALA SPECIALA NR.1		= 110	5984	376	64	169124		6454	4418			25%	267	198146	
						171135		18856					12386		
TOTAL GENERAL		= 110	5984	376	64	169124		6454	4418			25%	267	198146	
						171135		18856					12386		

DIRECTOR,  
 PROF.CIPU MARIA

SEF CONTABIL,  
 CHELARU JENOVIA

SECRETAR SEF,  
 TOPARCEANU ANA





Annexa nr. 3  
La Hotărârea nr. 193/15.07.2010

*Școala Gimnazială nr. 1*  
Școala Gimnazială Nr. 1  
Școala Gimnazială nr. 1  
Școala Gimnazială nr. 1

Nr 356 / 12.07.2010

**BUGETUL DE VENITURI SI CHELTUIELI  
PE ANUL 2010**

LEI							
NR Crt	Denumire indicator	Cod art	TOTAL AN 2009	TRIM I	DIN CARE: TRIM II	TRIM III	TRIM IV
0	1	2	3	4	5	6	7
<b>1</b>	<b>TOTAL VENITURI:</b>		<b>3.012.768</b>	<b>936.971</b>	<b>1.008.459</b>	<b>850.391</b>	<b>216.947</b>
	- DE PERSONAL		2.658.508	823.619	910.422	752.000	172.467
	BUNURI SI SERVICII		254.260	63.352	48.037	98.391	44.480
	- DE CAPITAL		100.000	50.000	50.000	-----	-----
<b>2</b>	<b>TOTAL CHELTUIELI</b>		<b>3.012.768</b>	<b>936.971</b>	<b>1.008.459</b>	<b>850.391</b>	<b>216.947</b>
<b>1</b>	<b>CHELT. DE PERSONAL.</b>	<b>10</b>	<b>2.658.508</b>	<b>823.619</b>	<b>910.422</b>	<b>752.000</b>	<b>172.467</b>
	TATAL SALARII	10.01.	2.177.441	659.809	713.648	585.000	172.467
	Salariu de baza	10.01.01	1.230.591	522.826	335.604	199.694	172.467
	Gradatia de merit	10.01.02	38.619	17.877	14.159	6.583	-----
	Spor..munca	10.01.05	114.571	53.583	42.727	18.261	-----

Alte sporuri	10.01.06	27.033	12.795	9.840	4.398	-----
Fond.premii	10.01.08	162.427	-----	162.427	-----	-----
Fond cumul	10.01.10	10.508	4.500	4.506	1.502	-----
Fond.plata ora	10.01.11	64.267	28.242	23.267	12.758	-----
Ind.afara unit.	10.01.12	9.059	4.096	3.367	1.596	-----
Alocatii transport CD	10.01.15	17.635	8.135	9.500	-----	-----
Alte drep.sal.	10.01.30	456.214	7.755	108.251	340.208	-----
<b>CONTRIBUTII</b>	<b>10.03</b>	<b>527.584</b>	<b>163810</b>	<b>196.774</b>	<b>167.000</b>	<b>-----</b>
-----						
Cont. soc.de stat	10.03.01	403.146	121.935	153.407	127.804	-----
Cont. asig. Somaj	10.03.02	9.449	2.920	3.604	2.925	-----
Cont. asig.sanatate	10.03.03	99.439	30.376	38.643	30.420	-----
Cont.accident munca	10.03.04	2.879	881	1.120	878	-----
Cont concedii med.	10.03.06	12.671	7.698	-----	4.973	-----
<b>II BUNURI SI SERVICII</b>	<b>20</b>	<b>254.260</b>	<b>63.352</b>	<b>48.037</b>	<b>98.391</b>	<b>44.480</b>
-----						
Bunuri si servicii	20.01	164.058	62.752	30.551	28.150	42.605
Furnit.de birou	20.01.01	10.305	3.005	3.000	3.000	1.500
Materiale ptr.curat	20.01.02	6.000	700	1.000	3.000	1.500
Incalzire,ilumita	20.01.03	83.756	42.000	12.301	1.350	28.105
Apa,canal.salubritate	20.01.04	11.900	2.700	3.750	3.750	3.750
Posta, internet	20.01.08	10.800	3.000	3.000	3.300	3.300

Mat,prest serv.	20.01.09	33.000	10.000	6.000	10.000	10.000
Alte bunuri si serv.	20.01.30	8.297	1.347	1.500	3.750	1.700
Reparatii curente	20.02	86.327	-----	17.336	68.991	-----
Obiecte de inventar	20.05	550	-----	50	-----	500
Alte ob.inventar	20.05.30	550	-----	50	-----	500
Deplasari, detasari,	20.06	1.200	600	100	-----	500
Deplasari	20.06.01	1.200	600	100	-----	500
Carti,publicatii,	20.11	500	-----	-----	-----	500
Pregatire profesionala	20.13	1.000	-----	-----	1.000	-----
Protectia muncii	20.14	625	-----	-----	250	375
<b>III CHELTUIELI DE CAPITAL :</b>		<b>100.000</b>	<b>50.000</b>	<b>50.000</b>		
Constructii acoperis : 71.01.01						
Tabla		20250	20250			
Manopera		79750	29750	50.000		

**DIRECTOR ,**  
**PROF. CIPU MARIA**

**CONTABIL SEF,**  
  
**CHELARU JENOVIA**

1. Planul financiar nr. 1

Anexa nr. 3bis  
La Hotărârea nr.

193/15-07-2010

LISTA DE INVESTITII PE ANUL 2010

(CONSTRUCTII ACOPERIS )

NR. CRT	DENUMIREA OBIECTIVULUI	VALOARE
1	TABLA	25.500
2	MANOPERA	74.500
TOTAL		100.000

 DIRECTOR.  
Prof. CIPOD MARIA

CONTABIL SEF.  
CHELARU JENOVIA

# CONSILIUL JUDETEAN CONSTANTA

## EXPUNERE DE MOTIVE

### **la proiectul de hotarare privind aprobarea organigramei, a statului de functii si a rectificarii bugetului de venituri si cheltuieli pe anul 2010 pentru Scoala Speciala nr. 1**

In baza prevederilor art.2, alin.(1), din Legea nr.118/2010, privind unele masuri necesare in vederea restabilirii echilibrului bugetar, se reduc cu 25% drepturile de natura salariala de care beneficiaza personalul din cadrul autoritatilor si institutiilor publice, indiferent de modul de finantare al acestora. In conformitate cu prevederile art.4, alin.(1) din OUG nr. 55/2010, institutiile publice vor prezenta spre aprobare bugetele de venituri si cheltuieli rectificative, la intocmirea carora se va avea in vedere reducerea cu 20% a cheltuielilor cu bunurile si serviciile, programate pentru semestrul II 2010. In conformitate cu prevederile art. 97 din Legea nr. 215/2001 privind administratia publica locala, cu modificarile si completarile ulterioare, Consiliul Judetean, potrivit competentelor sale, asigura cadrul necesar pentru gestionarea si functionarea institutiilor si serviciilor publice, ale societatilor comerciale, precum si ale regiilor autonome de interes judetean.

Conform prevederilor legale mentionate, supunem aprobarii dumneavoastra prezentul proiectul de hotarare pentru aprobarea organigramei, a statului de functii si a rectificarii bugetului de venituri si cheltuieli pentru Scoala Speciala nr. 1.

**P R E S I D I N T E,**

**NICUSOR DANIEL CONSTANTINESCU**

**CONSILIUL JUDETEAN CONSTANTA  
DIRECTIA GENERALA BUGET-FINANTE**

**R A P O R T**

**la proiectul de hotarare privind aprobarea  
organigramei, a statului de functii si a rectificarii  
bugetului de venituri si cheltuieli pe anul 2010 pentru  
Scoala Speciala nr. 1**

Consiliul Judetean, potrivit atributiilor sale, poate aproba rectificarea bugetelor de venituri si cheltuieli, organigramele, statele de functii ale institutiilor si serviciilor publice, ale societatilor comerciale si ale regiilor autonome aflate in subordinea sa.

Conform dispozitiilor art.2, alin.(1), din Legea nr.118/2010, privind unele masuri necesare in vederea restabilirii echilibrului bugetar, se reduc cu 25% drepturile de natura salariala de care beneficiaza personalul din cadrul autoritatilor si institutiilor publice, indiferent de modul de finantare al acestora, respectiv cu suma de **104.227 lei**.

Conform art.4, alin.(1) din OUG nr.55/2010, institutiile publice vor prezenta spre aprobare bugetele de venituri si cheltuieli rectificative, la intocmirea carora se va avea in vedere reducerea cu 20% a cheltuielilor cu bunurile si serviciile, programate pentru semestrul II 2010, respectiv cu suma de **34.767 lei**

Fata de cele mentionate, supunem aprobarii Consiliului Judetean prezentul proiect de hotarare referitor la aprobarea organigramei, a statului de functii si a rectificarii bugetului de venituri si cheltuieli pentru Scoala Speciala nr. 1.

**DIRECTOR,**

**Bogdan Gavrilă Dima**

**SEF SERVICIU,**

**Adriana Decu**

RAPORT

Comisia de specialitate de Studii, prognoze economico – sociale, buget – finante si administrarea domeniului public si privat al judetului, intrunita in sedinta de astazi...14.09.....2010 a analizat Expunerea de Motive a Presedintelui Consiliului Judetean Constanta si Raportul Directiei Generale Buget – Finante privind proiectul de hotarare referitor la aprobarea organigramei, a statului de functii si a rectificarii bugetului de venituri si cheltuieli pentru Scoala Speciala nr. 1.

Suntem de acord cu proiectul de hotarare sus amintit.

Comisia de specialitate de Studii, prognoze economico - sociale, buget – finante si administrarea domeniului public si privat al judetului.

~~PRESEDINTE,~~