

HOTĂRÂREA Nr. 138

Privind aprobarea preluării în administrarea Consiliului Județean Constanța a unor imobile

Vazând:

- Expunerea de motive a Vicepreședintelui Consiliului Județean Constanța, Dărie Gheorghe Cristian;
- Raportul Direcției Generale de Buget Finanțe ;
- Raportul Comisiei de studii, prognoze economico – sociale, buget finanțe și administrarea domeniului public și privat al județului;
- Raportul Comisiei de urbanism, amenajarea teritoriului, monumentelor, protejarea acestora, și protecția mediului înconjurător;
- Raportul Comisiei pentru administrație publică, juridică, apărarea ordinii publice, sănătate și protecție socială;

Având în vedere:

- Hotărârea Consiliului Local al comunei Adamclisi nr. 58/28.10.2009 privind aprobarea transmiterii în administrarea Consiliului Județean Constanța a suprafeței de 10.000 m.p. teren din inventarul public al comunei, pentru suplimentarea terenului aferent lucrării „Reabilitare și amenajare cistea cetate Tropaeum Traiani” în localitatea Adamclisi, județul Constanța;
- Hotărârea Consiliului Local al Comunei Ion Corvin nr. 34/ 17.05.2010 privind darea în administrarea Consiliului Județean Constanța a suprafeței suplimentare de 20.000 mp aparținând domeniului privat al comunei Ion Corvin pentru realizarea lucrării „ Reabilitare și amenajare Cistea M. Eminescu ”;
- Hotărârea Consiliului Local al Comunei Deleni nr.14/17.05.2010 privind modificarea HCL nr. 137/06.11.2009 privind preluarea în administrarea Consiliului Județean Constanța a unei suprafețe de 30.000 m.p. în vederea înființării unui spațiu adecvat pentru turiștii români și străini care tranzitează zona cu rulote;
- Hotărârea Consiliului Local Topalu nr. 11/26.03.2010 privind darea în administrarea Consiliului Județean Constanța a unei suprafețe de 20.000 m.p. aflat în zona Cetatea Capidava pentru amenajarea infrastructurii turistice pentru turiștii români și străini care tranzitează zona cu rulote;
- Hotărârea Consiliului Local Ostrov nr. .... privind propunerea de dare în administrare către Consiliul Județean Constanța a suprafeței de 20.381 mp, în vederea înființării unui spațiu adecvat pentru turiștii români și străini care tranzitează zona cu rulote.

În conformitate cu prevederile art. 12 alin. 1 și 2 din Legea nr. 213/1998 privind proprietatea publică și regimul juridic al acesteia;

În temeiul prevederilor art.91 alin.(1) litera “b” și “c”, ale alin. (3) litera “d” și art.97 din Legea nr. 215 / 2001 privind administrația publică locală, republicată, cu modificările și completările ulterioare,

**HOTĂRĂȘTE:**

**Art.1** Se aprobă preluarea în administrarea Consiliului Județean Constanța a unor imobile ( suprafețe suplimentare), în vederea includerii acestora în Programul județean de reabilitare și amenajare a cistelor din județul Constanța, conform Anexei nr.1 care face parte integrantă din prezenta hotărâre.

**Art.2** Se aprobă preluarea în administrarea Consiliului Județean Constanța a unor imobile ( terenuri ), în vederea includerii acestora în Programul județean de amenajare a infrastructurii turistice pentru turiștii români și străini care tranzitează județul Constanța cu rulote, conform Anexei nr.2 care face parte integrantă din prezenta hotărâre.

**Art.3** Preluarea imobilelor menționate în anexa se va face prin protocol de predare – primire încheiat între Consiliul Județean Constanța și Consiliile Locale respective, în termen de 30 de zile de la data adoptării prezentei.

**Art. 4** Imobilele prevăzute la art. 1 și art.2 vor fi predate prin protocol către Regia Autonomă Județeană de Drumuri și Poduri Constanța în vederea reabilitării, amenajării și includerii în circuitul turistic al județului Constanța.

**Art. 5** Direcția Generală de Administrație Publică și Juridică va transmite prezenta hotărâre persoanelor interesate în vederea ducerii la îndeplinire.

Prezenta hotărâre a fost adoptată cu 30 voturi pentru, \_\_\_\_\_ voturi împotriva și \_\_\_\_\_ abțineri.

Constanța 26.05.2010

**PREȘEDINTE,**  
Nicușor Dan **CONSTANTINESCU**

Contrasemnează  
**SECRETAR AL JUDEȚULUI**  
Mariana BĂLU

**DATELE DE IDENTIFICARE**  
**Ale imobilelor preluate in administrare de Consiliul Judetean Constanta**

<b>Nr.crt.</b>	<b>Denumire autoritate publica locala</b>	<b>Denumire obiectiv</b>	<b>Teren aferent/mp</b>
1	Consiliul Local Adamclisi	Cisnea Cetate Tropaeum Traiani	10.000
2.	Consiliul Local Ion Corvin	Zona Cisnea Eminescu	20.000

ANEXA NR.2  
La HCJ nr. 138/26.05.2010

**DATELE DE IDENTIFICARE**  
**Ale imobilelor preluate in administrare de Consiliul Judetean Constanta**

<b>Nr.crt.</b>	<b>Denumire autoritate publica locala</b>	<b>Denumire obiectiv</b>	<b>Teren aferent/mp</b>
1	Consiliul Local Topalu	Zona Cetate Capidava	20.000
2	Consiliul Local Deleni	Zona Cismeluta Deleni	30.000
3	Consiliul Local Ostrov	Zona Cismelei de Piatra	20.381

**CONSILIUL JUDETEAN CONSTANTA**  
**CABINET VICEPRESEDINTE**

**EXPUNERE DE MOTIVE**

La Proiectul de Hotarare privind aprobarea preluarii in administrarea Consiliului Judetean Constanta a unor imobile

In conformitate cu art. 12 alin. 1 si 2 din Legea nr. 213/1998 privind proprietatea publica si regimul juridic „, Bunurile din domeniul public pot fi date, după caz, în administrarea [...] autorităților administrației publice centrale și locale, a altor instituții publice de interes național, județean sau local.”

Programul de reabilitare si amenajare al cismelelor din judetul Constanta prezinta o deosebita importanta din punct de vedere economic, social si turistic fiind o o dovadă a liniei de dezvoltare a judetului nostru, o preocupare a autoritatilor publice judetene pentru atingerea conditiilor conform cerintelor europene la noi în țară, dar care, din lipsa surselor de finantare, nu au putut să se dezvolte in ritmul cerut de necesitățile reale ale locuitorilor.

Dezvoltarea economica si sociala durabila a spatiului rural este indispensabil legata de imbunatatirea infrastructurii rurale si a serviciilor de baza.

Prin Hotararea nr. 260/23.08.2009 Consiliul Judetean a preluat in administrare, in prima faza, un numar de noua terenuri de la Consiliile locale: Adamclisi, Crucea, Dumbraveni, Dobromir, Deleni , Gradina , Ion Corvin, Ostrov si Oltina.

Ulterior, Consiliul Local Adamclisi , Consiliul Local Ion Corvin au emis hotarari de consiliu local privind darea in administrarea Consiliului Judetean Constanta a unor imobile (terenuri) in vederea realizarii lucrarilor de amenajare a obiectivelor turistice care se incadreaza in Programul judetean de reabilitare si amenajare a cismelelor din judetul Constanta.

Totodata, Consiliul Judetean a demarat Programul judetean de amenajare a infrastructurii turistice pentru turistii romani si straini care tranziteaza cu rulote judetul Constanta.

Pentru inceput adera la acest program un numar de trei consilii locale, respectiv: Consiliul Local Topalu, Consiliul Local Deleni si Consiliul Local Ostrov.

Aceste consilii locale au emis hotarari de consiliu local privind darea in administrarea Consiliului Judetean Constanta a unor terenuri pentru amenajarea infrastructurii turistice pentru turistii romani si straini care tranziteaza cu rulote judetul Constanta.

Mentionam faptul ca aceste terenuri se afla in apropierea unor obiective de importanta turistica deosebita pentru Judetul Constanta, cum ar fi : Cetatea Capidava, Manastirea Deleni etc.

Avand in vedere faptul ca Regia Autonoma Judeteana de Drumuri si Poduri Constanta, ca unitate de interes public, are ca obiect de activitate administrarea retelei de drumuri din patrimoniul judetului Constanta si al unitatilor administrativ-teritoriale locale, aceasta poate asigura executia Programului de reabilitare si amenajare al cismelelor din judetul Constanta si a Programului judetean de amenajare a infrastructurii turistice pentru turistii romani si straini care tranziteaza cu rulote judetul Constanta.

Situatia detaliata a imobilelor ce vor fi date in administrarea Consiliului Judetean Constanta este prezentata in anexele care fac parte integranta din hotarare.

Tinand cont de cele sus mentionate , supun dezbaterii si aprobarii Plenului Consiliului Judetean Constanta Proiectul de Hotarare alaturat.

**VICEPRESEDINTE,**

**DARIE GHEORGHE CRISTIAN**

# CONSILIUL JUDETEAN CONSTANTA

Directia Generala de Buget – Finante

## R A P O R T

La Proiectul de Hotarare privind aprobarea preluarii in administrarea Consiliului Judetean Constanta a unor imobile

In conformitate cu art. 12 alin. 1 si 2 din Legea nr. 213/1998 privind proprietatea publica si regimul juridic „ Bunurile din domeniul public pot fi date, după caz, în administrarea [...] autorităților administrației publice centrale și locale, a altor instituții publice de interes național, județean sau local.”

Programul de reabilitare si amenajare al cismelelor din judetul Constanta care se derulează este o dovadă a liniei de dezvoltare a judetului nostru, o preocupare a autoritatilor publice judetene pentru atingerea conditiilor conform cerintelor europene la noi în țară, dar care, din lipsa surselor de finantare, nu au putut să se dezvolte in ritmul cerut de necesitățile reale ale locuitorilor.

Prin Hotararea nr. 260/23.08.2009 Consiliul Judetean a preluat in administrare, in prima faza, un numar de noua terenuri de la Consiliile locale: Adamclisi, Crucea, Dumbraveni, Dobromir, Deleni , Gradina , Ion Corvin, Ostrov si Oltina.

Ulterior, Consiliul Local Adamclisi si Consiliul Local Ion Corvin au emis hotarari de consiliu local privind darea in administrarea Consiliului Judetean Constanta a unor imobile (terenuri) in vederea realizarii lucrarilor de amenajare a obiectivelor turistice care se incadreaza in Programul judetean de reabilitare si amenajare a cismeleor din judetul Constanta.

Totodata, Consiliul Judetean a demarat Programul judetean de amenajare a infrastructurii turistice pentru turistii romani si straini care tranziteaza cu rulote judetul Constanta.

Pentru inceput adera la acest program un numar de trei consilii locale, respectiv: Consiliul Local Topalu ,Consiliul Local Deleni si Consiliul Local Ostrov.

Aceste consilii locale au emis hotarari de consiliu local privind darea in administrarea Consiliului Judetean Constanta a unor terenuri pentru amenajarea infrastructurii turistice pentru turistii romani si straini care tranziteaza cu rulote judetul Constanta.

Mentionam faptul ca aceste terenuri se afla in apropierea unor obiective de importanta turistica deosebita pentru Judetul Constanta, cum ar fi : Cetatea Capidava, Manastirea Deleni etc.

Avand in vedere faptul ca Regia Autonoma Judeteană de Drumuri si Poduri Constanta, ca unitate de interes public, are ca obiect de activitate administrarea rețelei de drumuri din patrimoniul judetului Constanta si al unitatilor administrativ-teritoriale locale, aceasta poate asigura executia Programului de reabilitare si amenajare al cismelelor din judetul Constanta si a Programului judetean de amenajare a infrastructurii turistice pentru turistii romani si straini care tranziteaza cu rulote judetul Constanta.

Situatia detaliata a imobilelor ce vor fi date in administrarea Consiliului Judetean Constanta este prezentata in anexele care fac parte integranta din hotarare.

În consecința Proiectul de hotărâre împreună cu anexele sa poate fi supus analizei și aprobarii in Plenul Consiliului Județean .

**DIRECTOR,**

**Ec. Tudorel PARVU**

**Sef Serviciu**

**Ec. Adriana DECU**

ROMANIA  
JUDETUL CONSTANTA  
COMUNA ADAMCLISI  
CONSILIUL LOCAL

Dom. Burcea  
sup. Ilie Burcea

## H O T A R A R E

privind aprobarea transmiterii in administrarea Consiliului Judetean Constanta a suprafetei de 10000 m.p teren din inventarul public al comunei Adamclisi pentru suplimentarea suprafetei de teren aferente lucrarii ~ Reabilitare si amenajare cistea cetate Traphaeum Traiani ~, localitatea Adamclisi, judetul Constanta .

Consiliul local Adamclisi, judetul Constanta intrunit in sedinta extraordinara din data 28.10.2009:

Avand in vedere :

- Adresele Regiei Autonome Judetene de Drumuri si Poduri Constanta, nr 9190/23 din 12.10.2009 prin care ne solicita transmiterea din administrarea primariei comunei Adamclisi, judetul Constanta a a unei suprafete de 20000 m.p. pentru suplimentarea suprafetei de teren aferente lucrarii ~ Reabilitare si amenajare cistea cetate Traphaeum Traiani ~ localitatea Adamclisi in administrarea Consiliului Judetean Constanta ;

- expunerea de motive prezentate de domnul Burcea Emilian, primarul comunei Adamclisi ;

Referatul compartimentului de specialitate ;

Avizul comisiei de specialitate nr. 1 ;

Avizul de legalitate al secretarului comunei Adamclisi;

Avand in vedere prevederile art. 36,alin (2)litera (c) , art. 123 si art. 45 din Legea nr. 215/2001 privind administratia publica locala, republicata :

## H O T A R A S T E

Art. 1. Se aproba darea in administrarea Consiliului Judetean Constanta a suprafetei de 10000 m.p.teren din inventarul public al comunei Adamclisi pentru suplimentarea terenului aferent lucrarii~Reabilitare si amenajare cistea cetate Traphaeum Traiani ~ in localitatea Adamclisi,judetul Constanta.

Art.2.Secretarul comunei Adamclisi va comunica prezenta hotarare tuturor persoanelor si institutiilor interesate precum si Institutiei Prefectului- Judetului Constanta in vederea verificarii legalitatii.

Prezenta hotarare a fost adoptata cu un numar de 11 voturi  
pentru din totalul de 11 consilieri in functie

PRESEDINTE DE SEDINTA    Contrasemnat  
Badila Mihaela

Data : 28.10.2009

Nr. 58

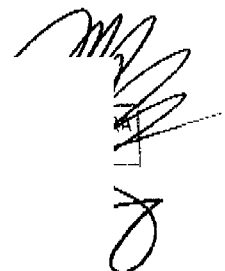

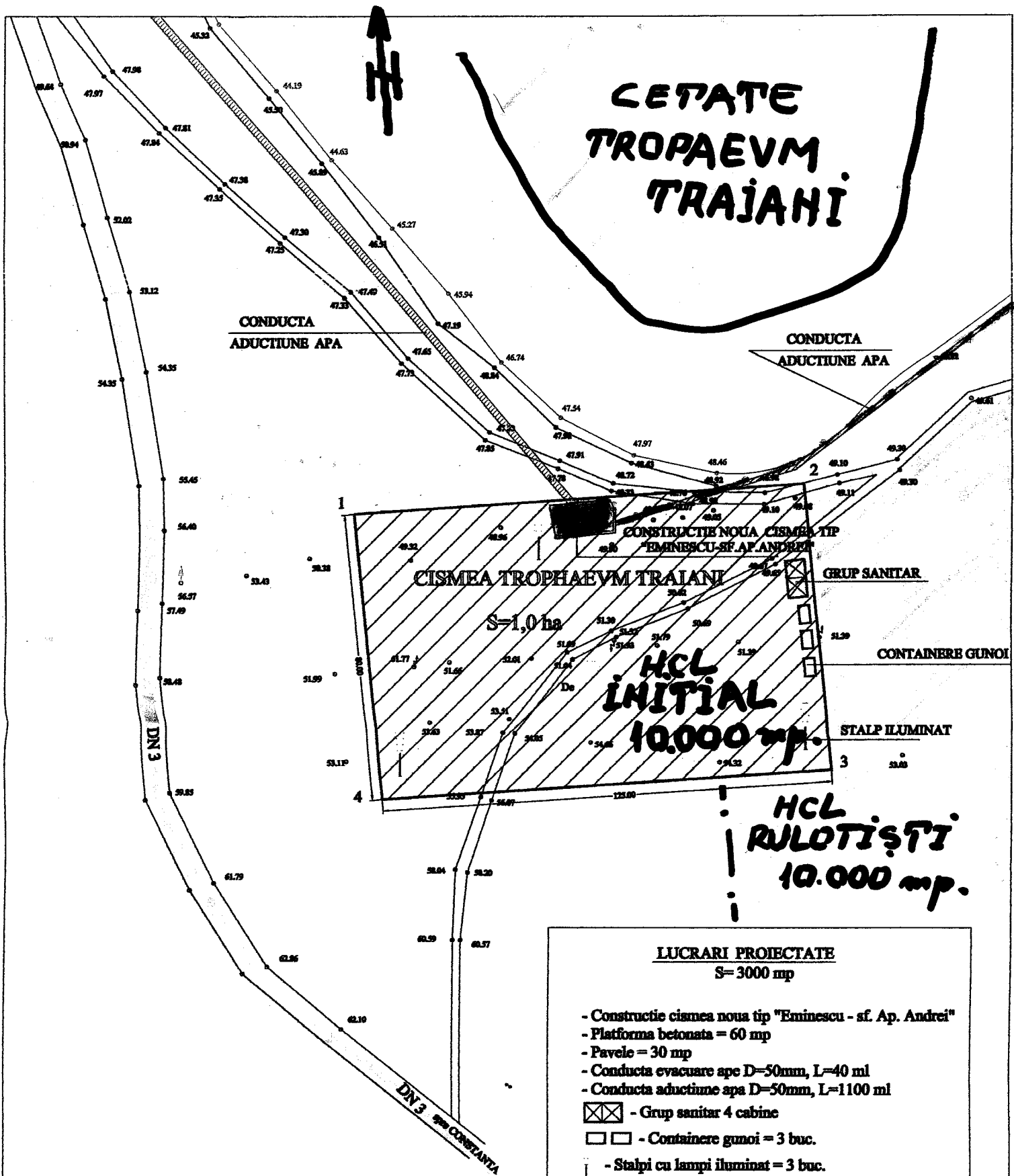

- LUCRARI PROIECTATE**  
S= 3000 mp
- Constructie cistea noua tip "Eminescu - sf. Ap. Andrei"
  - Platforma betonata = 60 mp
  - Pavele = 30 mp
  - Conducta evacuare ape D=50mm, L=40 ml
  - Conducta aductiune apa D=50mm, L=1100 ml
  - ☒ - Grup sanitar 4 cabine
  - - Containere gunoi = 3 buc.
  - ⌋ - Stalpi cu lampi iluminat = 3 buc.
  - Drumuri de acces , L=700 ml, l=3.5 m (pe sistem pietruire totala)
  - Retea electrica la 300 m

<b>CONSILIUL JUDETEAN CONSTANTA</b> (prin R.A.J.D.P. CONSTANTA - Serv. topo-proiectare)				Beneficiar: Consiliul Judetean Constanta	Proiect Nr.
SPECIFICATIE	NUME	SEMNAȚ.	Scara: 1:1000	Titlu lucrare: Reabilitare si amenajare "CISMEA TROPHAEVM TRAJANI"	FAZA:
SEF PROIECT	Ing. I. Ghe. Mures		Data:	Titlu planșă:	PL. Nr.
PROIECTAT	Ing. I. Ghe. Mures		sept. 2009	PLAN DE SITUATIE PROIECTAT	
REDACTAT	Sing. N. Hodorca				



ROMANIA  
JUDETUL CONSTANTA  
COMUNA ION CORVIN

## HOTARARILE NR. 34

realizarea lucrării „Reabilitare și amenajare Cîsmea M. Eminescu”

### CONSILIUL LOCAL AL COMUNEI ION CORVIN, JUDETUL CONSTANTA Intrunit in sedinta extraordinara din data de 17.05.2010

Avand in vedere adresa nr. 3541 din 10.05.2010 a Regiei Autonome Judetene de Drumuri si Poduri Constanta prin care se solicita suplimentarea cu 2,00 ha a suprafetei de teren aferente realizarii obiectivului „Reabilitare si amenajare Cîsmea Mihai Eminescu” care face parte din „Programul judetean de reabilitare si amenajare al cîsmelelor din judetul Constanta”, elaborat si promovat de Consiliul Judetean Constanta, necesar pentru amenajarea infrastructurii turistice pentru turistii romani si straini care tranziteaza zona cu rulate, Proiectul de hotarare initiat de Primarul comunei Ion Corvin – dl. Nedea Dumitru precum si Raportul comisiei de specialitate nr. 1 a Consiliului Local;

In conformitate cu prevederile Legii nr. 213/1998 privind proprietatea publica si regimul juridic al acesteia, cu modificarile si completarile ulterioare;

In temeiul art. nr. 119, al art. nr. 121, al art. nr. 36 alin. (2) lit. „b”, si al art. nr. 45 alin. (1) din Legea nr. 215/2001, privind administrarea publica locala, republicata, cu modificarile si completarile ulterioare;

### HOTARASTE :

**Art.1** Se aproba trecerea din administrarea Consiliului Local Ion Corvin, in administrarea Consiliului Judetean Constanta, a suprafetei de 20.000 mp situata in *sola Ps 1232* si apartinand domeniului privat al comunei Ion Corvin si care se regaseste la pozitia nr. 1 in Lista bunurilor apartinand domeniului privat al comunei si se identifica conform anexei ce face parte integranta din prezenta hotarare.

**Art.2** Darea in administrare catre Consiliul Judetean Constanta, se dispune pe perioada existentei obiectivului turistic Cîsmea Mihai Eminescu ce se incadreaza in „Programul judetean de reabilitare si amenajare a cîsmelelor din Judetul Constanta”, iar predarea-primirea imobilului ce face obiectul prezentei hotarari, se va face prin protocol de predare-primire.

**Art.3** Se imputerniceste primarul comunei Ion Corvin, domnul Nedea Dumitru, sa semneze protocolul de predare-primire.

**Art.4** La data adoptarii prezentei Hotararea Consiliului Local Ion Corvin nr.59/2009 isi inceteaza aplicabilitatea.

**Art.5** Secretarul comunei va comunica prezenta hotarare Institutiei Prefectului Judetului Constanta, primarului comunei, tuturor persoanelor si institutiilor interesate precum si populatiei prin afisare.

Ion Corvin: 17 MAI 2010

Prezenta hotarare a fost aprobata cu nr. de 11 voturi „pentru”, - \_ voturi impotriva, si - \_ abtineri din totalul de 11 consilieri prezenti la sedinta.

PRESEDINTE DE SEDINTA  
OLISEVSKI ELENA

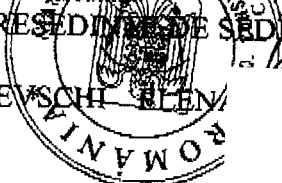

Avizat pentru legalitate  
Secretar  
Mocanu Stela

**CIȘMEA EMINESCU  
(EXISTENTĂ)**

**CIȘMEA EMINESCU  
(CONSTRUCȚIE NOUĂ)**

**HCL  
INITIAL  
9900 mp**

**DC35A  
MANĂȘTIRE  
ION  
CORVIN**

**RULOTIȘTI  
30.000  
mp**

COMUNA ION CORVIN  
FANTANA LUI EMINESCU

Scara 1:2000

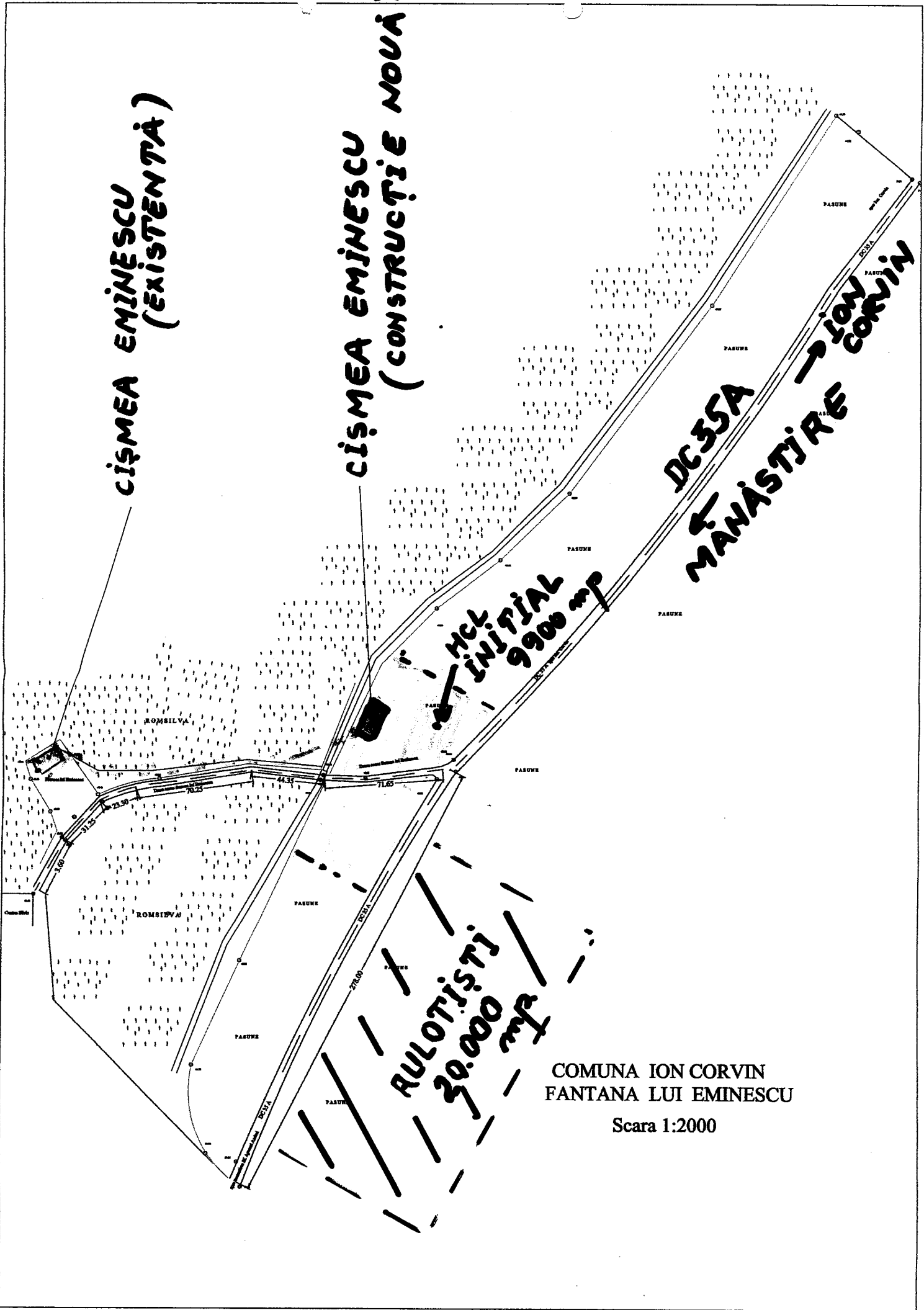

**ROMANIA**  
**JUDETUL CONSTANTA**  
**CONSILIUL LOCAL DELENI**

---

**HOTARARE**

**PRIVIND MODIFICAREA HOTARARII NR 137 / 06.11.2009**

**PRIVIND PRELUAREA IN ADMINISTRARE, PE PERIOADA AMENAJARII CISMELUTEI DIN  
COMUNA DELENI, JUDETUL CONSTANTA, A UNEI SUPRAFETE DE 30.000 MP, IN VEDEREA  
INFIINTARII UNUI SPATIU ADECVAT PENTRU TURISTII ROMANI SI STRAINI CARE TRANZITEAZA  
ZONA CU RULOTE NR 137 / 06.11.2009**

Avand in vedere:

- Adresa RAJDP Constanta nr. 3540 din 10.05.2010 cu privire la suplimentarea suprafetei, atribuite initial pentru reabilitare si amenajare, data in administrarea Consiliului Judetean Constanta;
  - Expunerea de motive a domnului Dan Marian, primarul comunei;
  - Raportul comisiei de specialitate nr.1 pentru activitati economic – financiare, amenajarea teritoriului si urbanism, agricultura, turism din domeniului public si privat al comunei;
  - Avizul de legalitate al secretarului comunei.
- In temeiul prevederilor art. 10, art. 36 din Legea 215/2001, privind administrarea publica locala, cu modificarile si completarile ulterioare.

**HOTARASTE :**

**Art.1 Modificarea art. 1 al Hotararii Consiliului Local nr 137 / 06.11.2010 astfel :**

Se aproba propunerea de dare in administrare, catre Consiliul Judetean Constanta, pe perioada existentei cismelei din comuna Deleni, judetul Constanta, a unei suprafete de 30.000 mp, in vederea infiintarii unui spatiu adecvat pentru turistii romani si straini care tranziteaza zona cu rulote.

**Art.2** La data adoptarii prezentei ,art.1 al Hotararii Consiliului Local Deleni nr.137/06.11.2009 isi inceteaza efectele .

**Art.3** Secretarul comunei va comunica prezenta hotarare persoanelor interesate pentru ducerea ei la indeplinire, Prefecturii judetului Constanta pentru control si verificarea legalitatii si o va afisa in locuri publice pentru a fi cunoscuta de cetateni.

Prezenta hotărâre a fost adoptată cu un număr de 10 voturi din totalul de 10 consilieri prezenți din cei 11 consilieri în funcție

NR. 14

PREȘEDINTE DE ȘEDINȚĂ

CONTRASEMNAT

DATA 14.05.2010

~~CONSILIER~~

SECRETAR  
1/



 MĂNĂSTIRE

REABILITARE SI AMENAJARE  
CISMELUTA DELENI (HCL initial = 3000 mp.)  
HCL 260.

2012.10.10

RULOTIȘTI  
HCL = 30.000 mp

Cismeluta Deleu  
Sc: 1:2000  
sistem STEREO 140

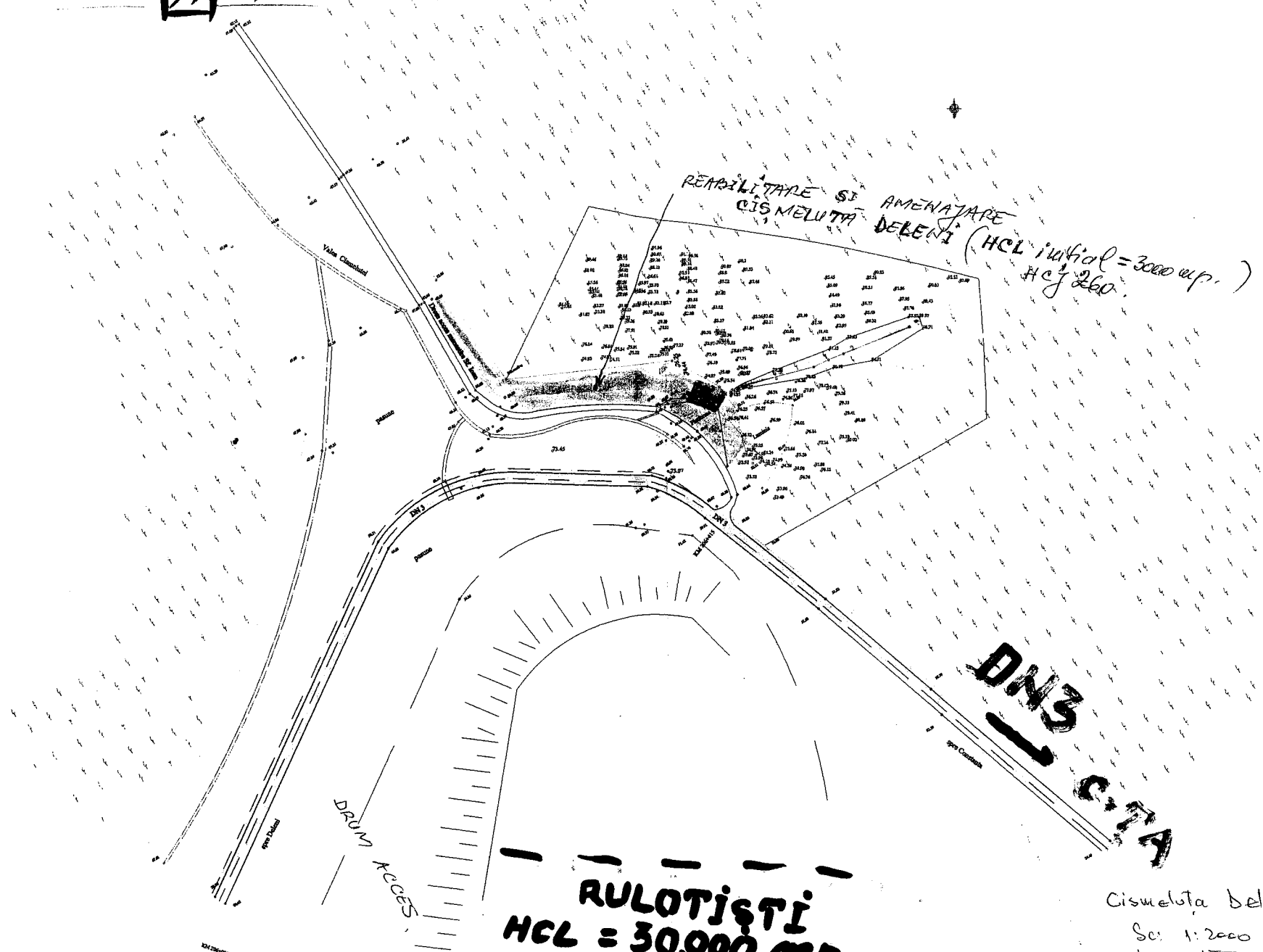

**ROMÂNIA  
JUDEȚUL CONSTANȚA  
COMUNA TOPALU  
CONSILIUL LOCAL**

REGIA AUTONOMĂ JUDEȚEANĂ DE DRUMURI ȘI POȘTĂ CONSTANȚA	
Intrare/ieșire	
Nr. 2440	Data 07.04.2010

**HOTĂRÂREA NR. 11**  
**privind aprobarea trecerii din administrarea Consiliului Local Topalu în administrarea Consiliului Județean Constanța a suprafeței de teren de 20.000 mp în zona Cetatea Capidava pentru amenajarea infrastructurii turistice pentru turiștii români și străini care tranzitează zona cu rulote**

Consiliul local al comunei Topalu, județul Constanța, întrunit în ședința ordinară în data de 26 martie 2010;

Având în vedere:

- expunerea de motive prezentată de domnul Gheorghe Murat – primar;
- avizele comisiilor de specialitate din cadrul Consiliului local;

Ținând cont de prevederile art. 36 alin. 2 lit. „c” din Legea nr. 215/2001 a administrației publice locale, republicată;

În temeiul prevederilor art. 45 din Legea nr. 215/2001 a administrației publice locale, republicată;

**HOTĂRĂȘTE:**

- Art. 1. Se stabilește trecerea din administrarea Consiliului local Topalu în administrarea Consiliului Județean Constanța a suprafeței de 20.000 mp, aflat în zona Cetatea Capidava pentru amenajarea infrastructurii turistice pentru turiștii români și străini care tranzitează zona cu rulote, conform planului anexat – anexa nr. 1 ce face parte integrantă din prezenta hotărâre;

Art. 3. Secretarul comunei va comunica în termenul stabilit de lege prezenta hotărâre factorilor interesați în vederea ducerii ei la îndeplinire.

Această hotărâre a fost adoptată cu un număr de 10 voturi pentru din totalul de 11 consilieri în funcție.

**Topalu 26 martie 2010.**

**PREȘEDINTE DE ȘEDINȚĂ,**

**JIPA IOR**



**SECRETAR,  
TOMA CORNELIA**

PLAN DE SITUATIE  
scara 1 : 2000  
**TEREN PROPUIS PENTRU AMPLASAREA  
DE RULOTE**  
**S = 20.000 mp**  
Localitatea Capidava, comuna Topalu

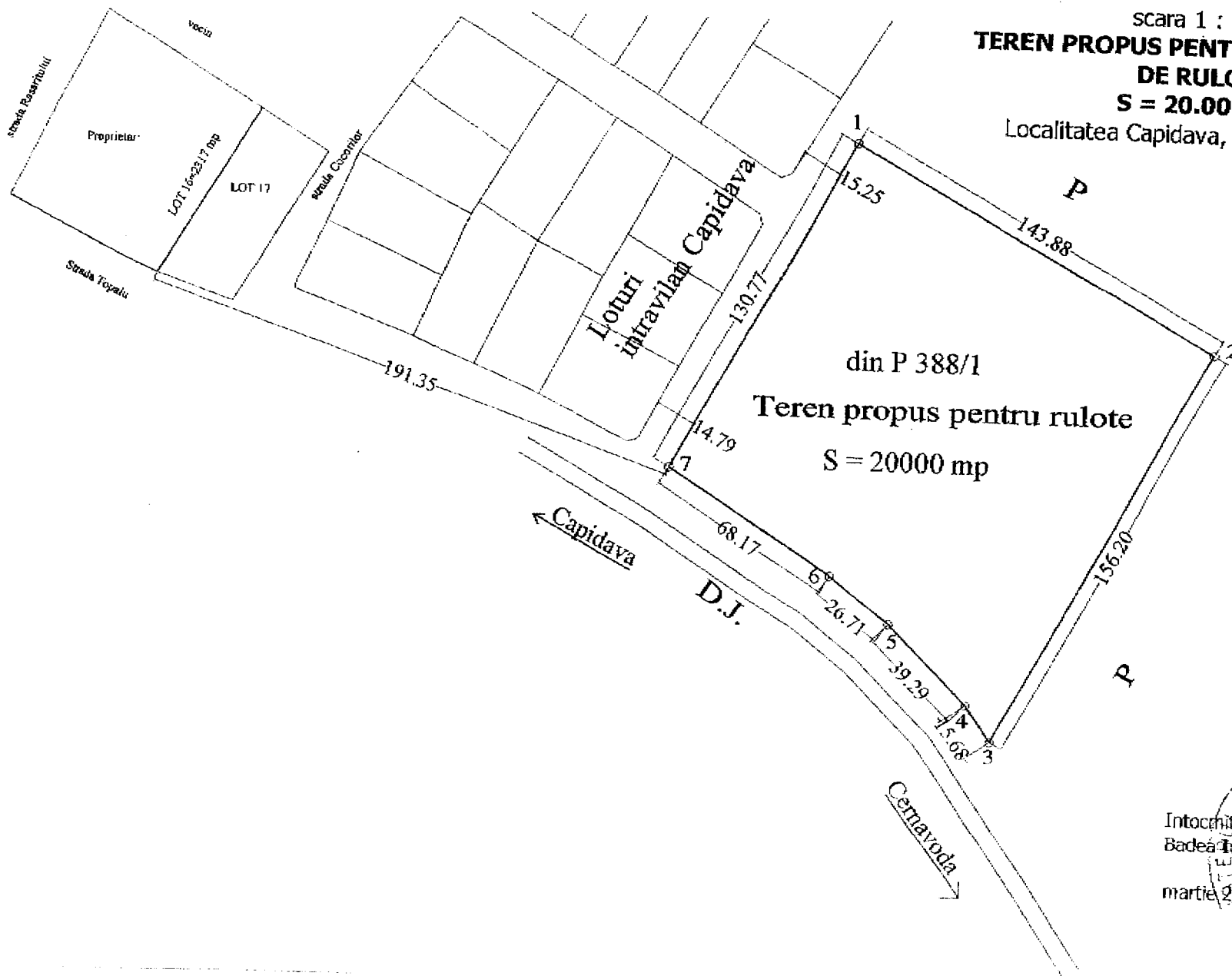

Intocmit  
Badea Ion  
martie 2010

CERTIFICAT  
DE  
AUTORIZARE  
Sursa L1 34/03  
Categorie  
C  
BADEA ION

ADMINISTRATIEI PUBLICE

TRACAT NR. 1.  
LA HOTĂRÂREA NR. 11/26.03.2010

**Romania**  
**Judetul Constanta**  
**Consiliul local al Comunei Ostrov**

### **HOTARAREA**

**privind aprobarea propunerii de dare in administrarea Consiliului Judetean Constanta a suprafetei de teren de 20.381 mp teren extravilan , in vederea infiintarii unui spatiu adecvat pentru turistii romani si straini care tranziteaza zona cu rulote**

Consiliul Local al comunei Ostrov, judetul Constanta, intrunit in sedinta ordinara lunara la data de 26.05.2010

**Avand in vedere :**

- adresa R.A.J.D.P. Constanta nr. 2356/02.04.2010 prin care se solicita darea in administrare Consiliului Judetean Constanta a suprafetei de **20.381 mp** , teren situat in intravilanul localitatii Ostrov, in vederea amenajarii unui spatiu de campare pentru turisti care tranziteaza zona
- expunerea de motive întocmita de primarul comunei, NICULAE DRAGOMIR;
- avizul Comisiei de Specialitate;
- avizul de legalitate al secretarului consiliului local al comunei,

**In temeiul :**

- art. 12 din Legea nr. 213/1998, privind proprietatea publica si regimul juridic al acesteia;
- art. 36 alin. 5 litera a), art. 45 alin. 1 din Legea nr. 215/2001, privind administrația publica locala, republicata, cu modificarile si completarile ulterioare

### **HOTARASTE**

**Art. 1** Se aproba propunerea de dare in administrarea catre Consiliul Judetean Constanta pe perioada existentei obiectivului a suprafetei de teren de 20.381 mp , in vederea infiintarii unui spatiu adecvat de campare pentru turisti turistii romani si straini care tranziteaza zona cu rulote

**Art. 2** Administrarea se face pe baza de contract incheiat intre parti .



FRX NO. :

27 Jan. 2010 11:26 P.1

R011

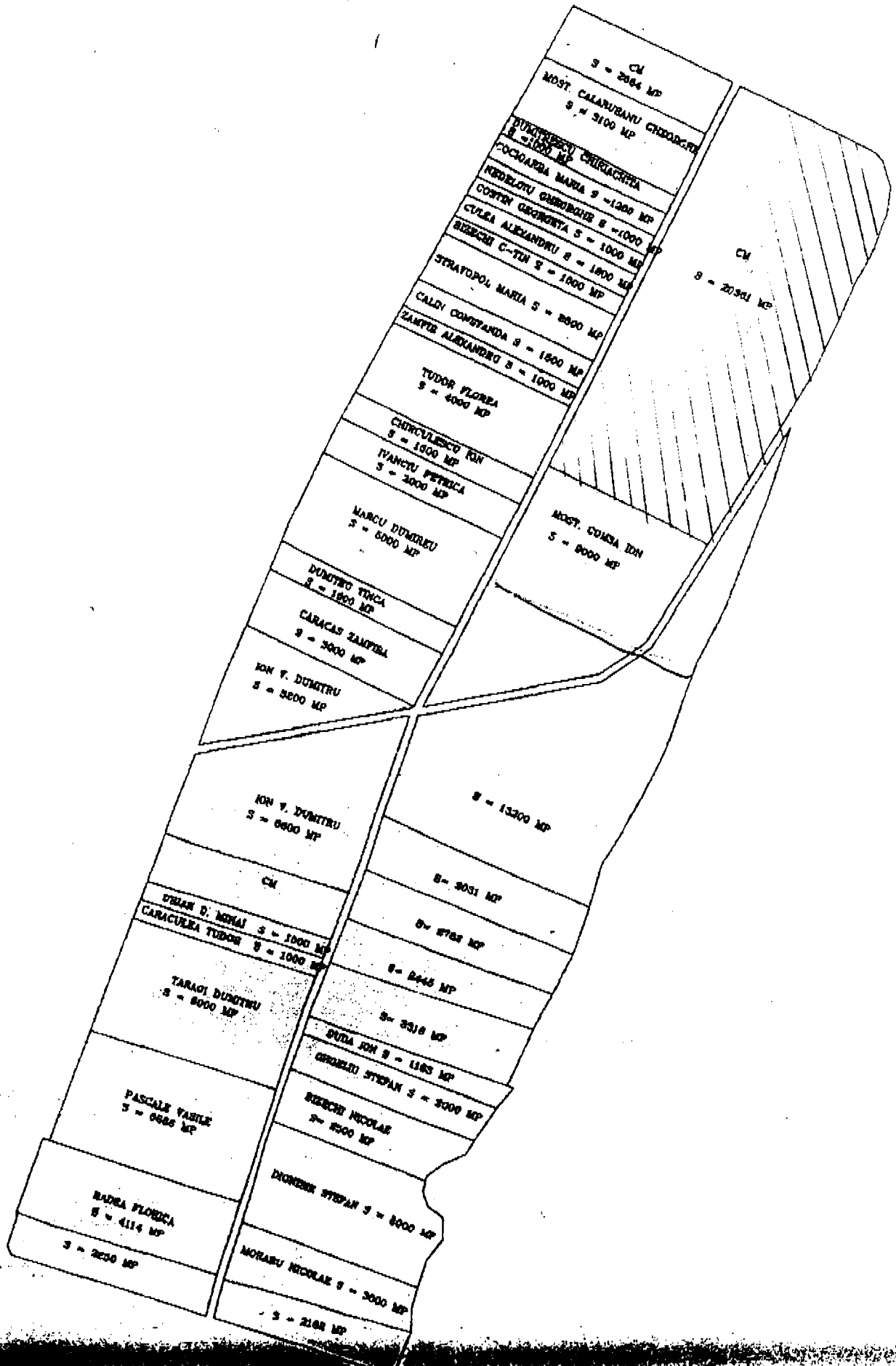

## **RAPORT**

Comisia de specialitate de urbanism, amenajarea teritoriului, monumentelor, protectia acestora si protectia mediului inconjurator intrunita astazi 25. 05. 2010, a analizat Expunerea de motive a Vicepresedintelui Consiliului Judetean Darie Gheorghe Cristian si Raportul Directiei Generale de Buget – Finante, la proiectul de hotarare privind aprobarea preluarii in administrarea Consiliului Judetean Constanta a unor imobile .

Comisia avizeaza favorabil proiectul de hotarare privind aprobarea preluarii in administrarea Consiliului Judetean Constanta a unor imobile .

**PRESEDINTE.**

**CONSILIUL JUDETEAN CONSTANTA**

*Comisiei pentru administrație publică, juridică,  
apărarea ordinii publice, sănătate și protecție socială;*

36

**RAPORT**

Comisia pentru administrație publică, juridică, apărarea ordinii publice, sănătate și protecție socială întrunită astăzi 25.05. 2010, a analizat Expunerea de motive a Vicepresedintelui Consiliului Județean Darie Gheorghe Cristian și Raportul Direcției Generale de Buget – Finante, la proiectul de hotărâre privind aprobarea preluării în administrarea Consiliului Județean Constanța a unor imobile .

Comisia avizează favorabil proiectul de hotărâre privind aprobarea preluării în administrarea Consiliului Județean Constanța a unor imobile .

**PREȘEDINTE,**

**CONSILIUL JUDETEAN CONSTANTA  
COMISIA DE SPECIALITATE PENTRU STUDII,  
PROGNOZE ECONOMICO – SOCIALE, BUGET – FINANTE  
SI ADMINISTRAREA DOMENIULUI PUBLIC  
SI PRIVAT AL JUDETULUI**

**RAPORT**

Comisia de specialitate pentru studii, prognoze economico – sociale, buget – finante si administrarea domeniului public si privat al judetului, intrunita astazi 26.05. 2010, a analizat Expunerea de motive a Vicepresedintelui Consiliului Judetean Darie Gheorghe Cristian si Raportul Directiei Generale de Buget – Finante, la proiectul de hotarare privind aprobarea preluarii in administrarea Consiliului Judetean Constanta a unor imobile .

Comisia avizeaza favorabil proiectul de hotarare privind aprobarea preluarii in administrarea Consiliului Judetean Constanta a unor imobile .

**PRESEDINTE,**

